

**PIANO INTERATO, TERRA E SOPPALCO**

**IL LEVILE PRESENTAVANTE**

**PROGETTISTA**

DATA	DESCRIZIONE	APP.	DEL.	CNS.
17/03/2016	PROGETTO PRELIMINARE			
04/02/2019	PROGETTO ESECUTIVO			

FILE	TAVOLA N.	CALIBRAZIONE INTERNA	SCALA	ISO.
ASSISTENZE E L.E. <td>SM</td> <td>COMPARTO F.V.N.</td> <td></td> <td></td>	SM	COMPARTO F.V.N.		
		COMPARTO F.V.N.		
		POSIZIONE COMPARTO		

PROGETTO ARCHITETTURA  
 Via Salaria 166 - 00134 Roma  
 Tel. +39 06 47810211  
 Fax +39 06 47810212  
 www.silvia-bardecelli.it

**COMITENTE:** IMMOBILIARE SAN DOMENICO s.r.l.  
 Strada 3, Palazzo S3 - 00198 Asago  
 P.le Vercelli 4 - 00198 Roma

**OGGETTO:** Adattamento della palerata dell'ex  
 Liceo Marconi a ospitare della  
 sede della Fabbrica di Roma  
 14/2014 e s.m.i. e regolamento FIVB  
 2016  
**PROGETTO ESECUTIVO**  
 PALERATA NON OMOLOGABILE

**PIANO INTERATO, TERRA E SOPPALCO**

**IL LEVILE PRESENTAVANTE**

DATA	DESCRIZIONE	APP.	DEL.	CNS.
17/03/2016	PROGETTO PRELIMINARE			
04/02/2019	PROGETTO ESECUTIVO			

FILE	TAVOLA N.	CALIBRAZIONE INTERNA	SCALA	ISO.
ASSISTENZE E L.E. <td>SM</td> <td>COMPARTO F.V.N.</td> <td></td> <td></td>	SM	COMPARTO F.V.N.		
		COMPARTO F.V.N.		
		POSIZIONE COMPARTO		

PROGETTO ARCHITETTURA  
 Via Salaria 166 - 00134 Roma  
 Tel. +39 06 47810211  
 Fax +39 06 47810212  
 www.silvia-bardecelli.it

**COMITENTE:** IMMOBILIARE SAN DOMENICO s.r.l.  
 Strada 3, Palazzo S3 - 00198 Asago  
 P.le Vercelli 4 - 00198 Roma

**OGGETTO:** Adattamento della palerata dell'ex  
 Liceo Marconi a ospitare della  
 sede della Fabbrica di Roma  
 14/2014 e s.m.i. e regolamento FIVB  
 2016  
**PROGETTO ESECUTIVO**  
 PALERATA NON OMOLOGABILE

**PIANO INTERATO, TERRA E SOPPALCO**

**IL LEVILE PRESENTAVANTE**

DATA	DESCRIZIONE	APP.	DEL.	CNS.
17/03/2016	PROGETTO PRELIMINARE			
04/02/2019	PROGETTO ESECUTIVO			

FILE	TAVOLA N.	CALIBRAZIONE INTERNA	SCALA	ISO.
ASSISTENZE E L.E. <td>SM</td> <td>COMPARTO F.V.N.</td> <td></td> <td></td>	SM	COMPARTO F.V.N.		
		COMPARTO F.V.N.		
		POSIZIONE COMPARTO		

PROGETTO ARCHITETTURA  
 Via Salaria 166 - 00134 Roma  
 Tel. +39 06 47810211  
 Fax +39 06 47810212  
 www.silvia-bardecelli.it

**COMITENTE:** IMMOBILIARE SAN DOMENICO s.r.l.  
 Strada 3, Palazzo S3 - 00198 Asago  
 P.le Vercelli 4 - 00198 Roma

**OGGETTO:** Adattamento della palerata dell'ex  
 Liceo Marconi a ospitare della  
 sede della Fabbrica di Roma  
 14/2014 e s.m.i. e regolamento FIVB  
 2016  
**PROGETTO ESECUTIVO**  
 PALERATA NON OMOLOGABILE

**PIANO INTERATO, TERRA E SOPPALCO**

**IL LEVILE PRESENTAVANTE**

DATA	DESCRIZIONE	APP.	DEL.	CNS.
17/03/2016	PROGETTO PRELIMINARE			
04/02/2019	PROGETTO ESECUTIVO			

FILE	TAVOLA N.	CALIBRAZIONE INTERNA	SCALA	ISO.
ASSISTENZE E L.E. <td>SM</td> <td>COMPARTO F.V.N.</td> <td></td> <td></td>	SM	COMPARTO F.V.N.		
		COMPARTO F.V.N.		
		POSIZIONE COMPARTO		

PROGETTO ARCHITETTURA  
 Via Salaria 166 - 00134 Roma  
 Tel. +39 06 47810211  
 Fax +39 06 47810212  
 www.silvia-bardecelli.it

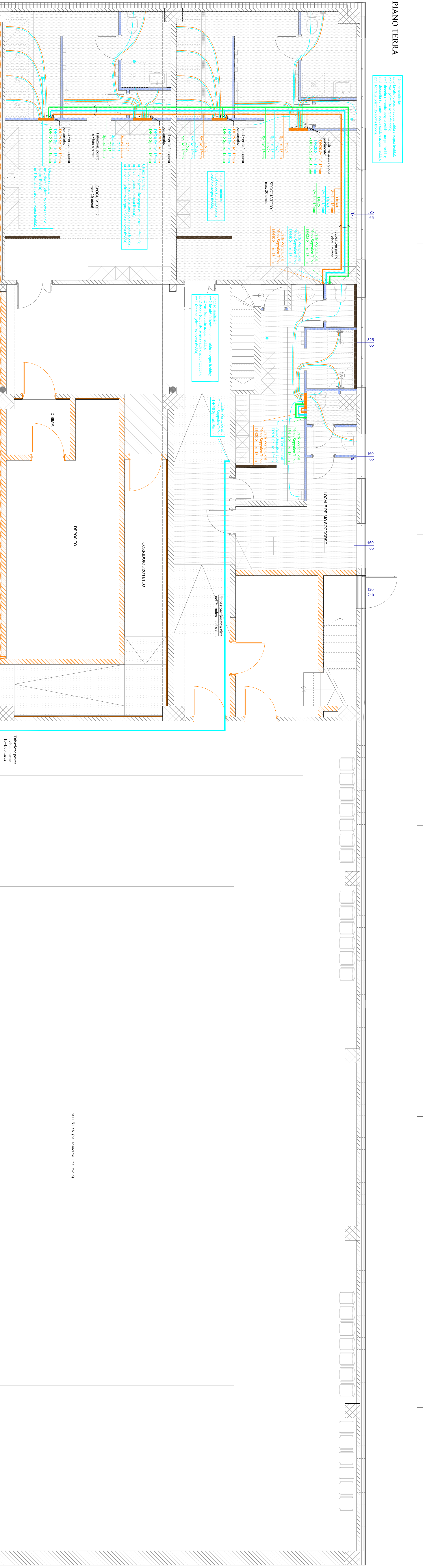

**PIANO SOPPALCO**

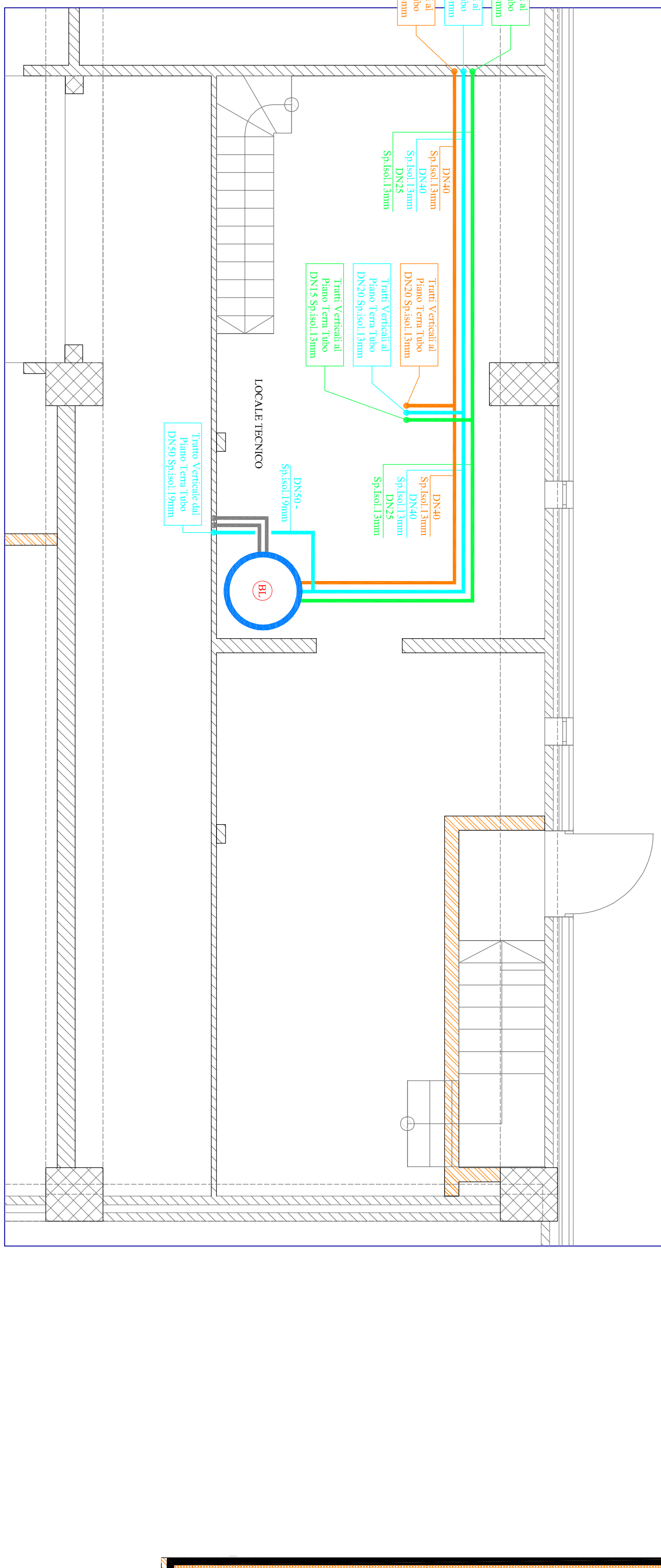

**PIANO INTERATO**

