



CITTÀ DI TORINO
AMBITO 5.10/5 - SPINA 4
GONDRAND - METALLURGICA PIEMONTESE

PROGRAMMA INTEGRATO
 LEGGE REGIONALE 9 APRILE 1996 N.18 e s. m. l.

PROPRIETÀ:

GONDRAND S.p.a.
 Via dei Trasporti, 24
 20080 Vignate (MI) no

METALLURGICA PIEMONTESE S.r.l.
 Via Cigna, 169 alba
 10155 Torino

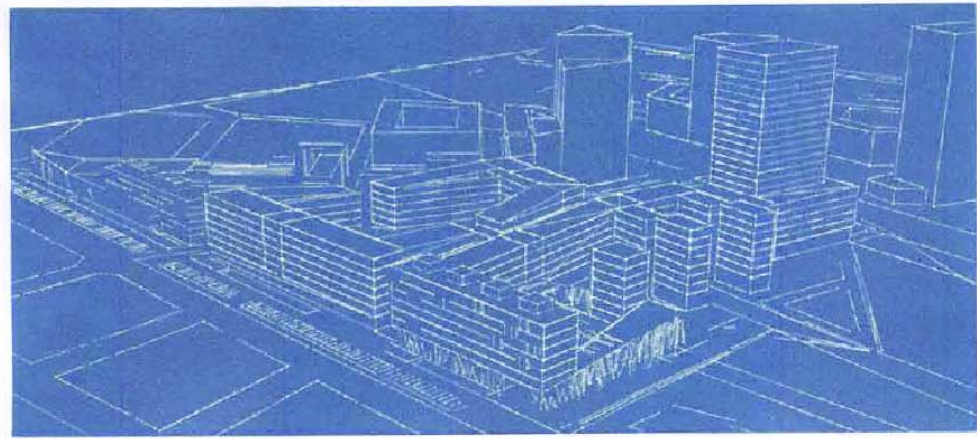

OGGETTO:

REGOLE URBANISTICHE ED EDILIZIE
 TAVOLA PRESCRITTIVA

SCALA:

1: 1 000

Data: 27/07/2009

Agg: 27/02/2010

Agg:

PROGETTO:



TAV.
05

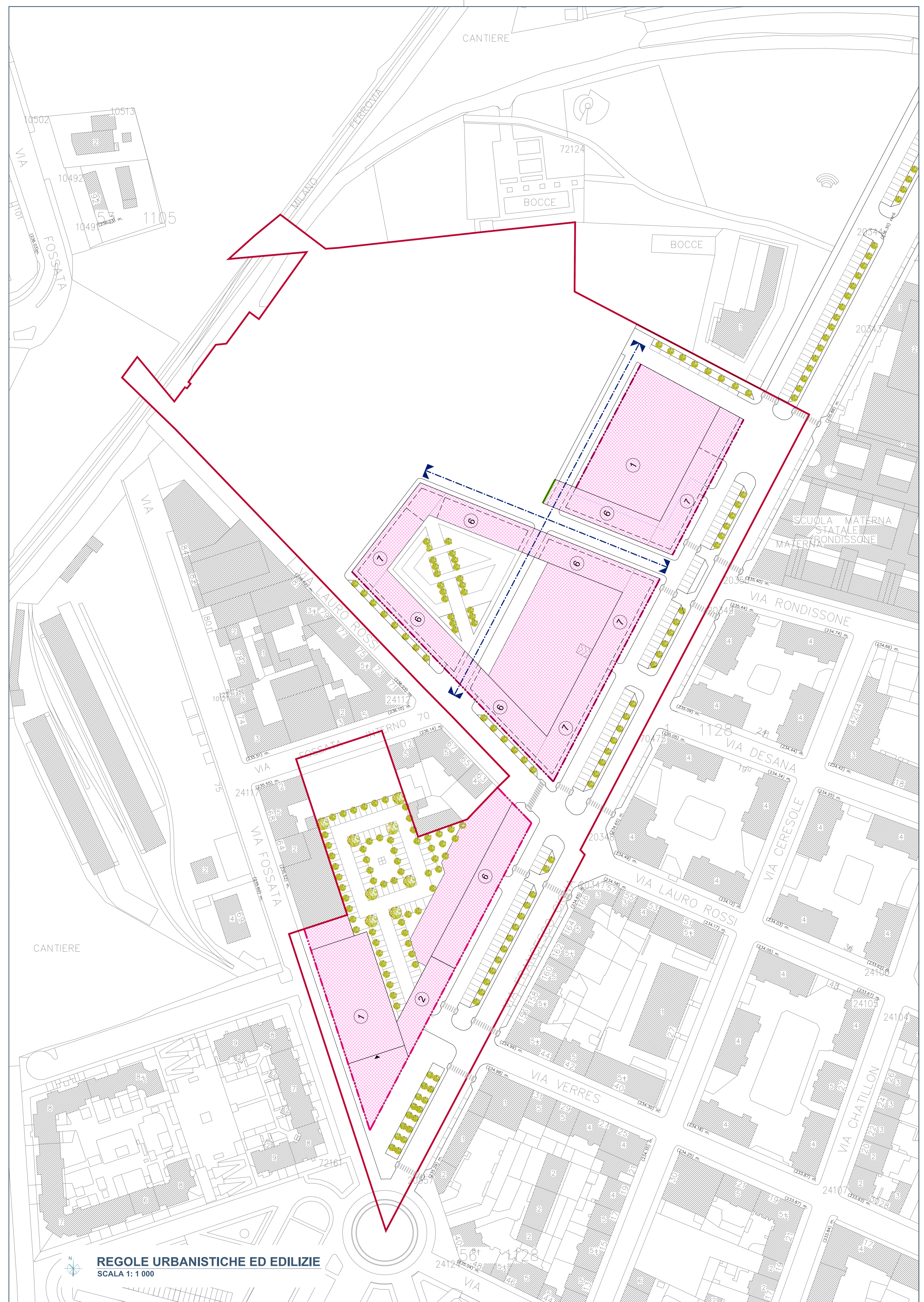

LEGENDA:

- PERIMETRO PR.IN. - PERIMETRO Z.U.T.
- ASSE RETTORE DELLA COMPOSIZIONE URBANISTICA
- ALLINEAMENTO
- COSTRUZIONE IN ADERENZA
- AREE DI CONCENTRAZIONE DELL'EDIFICATO FUORI TERRA
- NUMERO DEI PIANI FUORI TERRA AD ESCLUSIONE DEL PIANO PILOTIS (SEMPRE CONSENTITO)

REGOLE URBANISTICHE ED EDILIZIE
 SCALA 1: 1 000