

- LEGENDA**
- Perimetro PRIN
  - Delimitazione ambito di intervento
  - Area ambito di intervento
  - Illuminazione con corpo illuminante su teste
  - Illuminazione a pali alti
  - Illuminazione con corpo su braccio a mensola sfarfiato a parete
  - Alberi esistenti

**INDIVIDUAZIONE DEI CONI VISUALI**

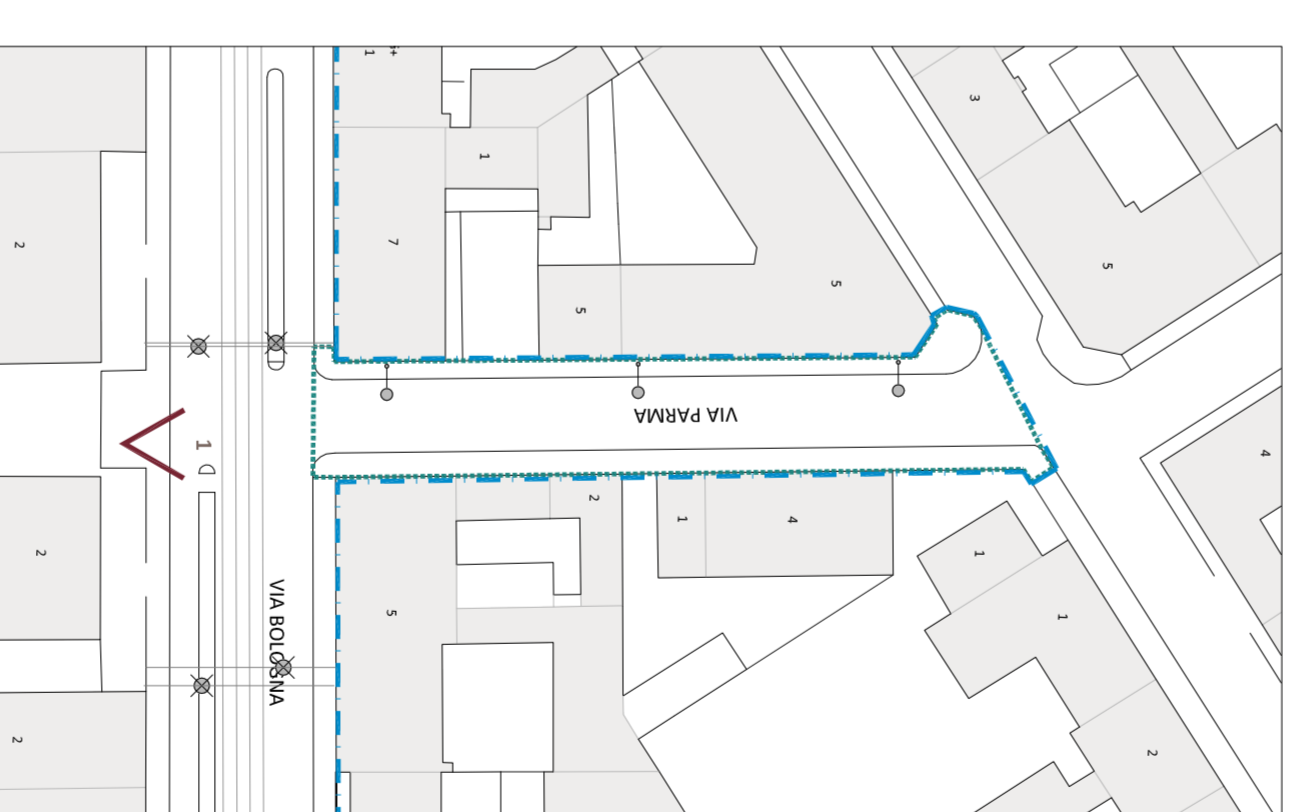

**INDIVIDUAZIONE DELL'AMBITO DI INTERVENTO**

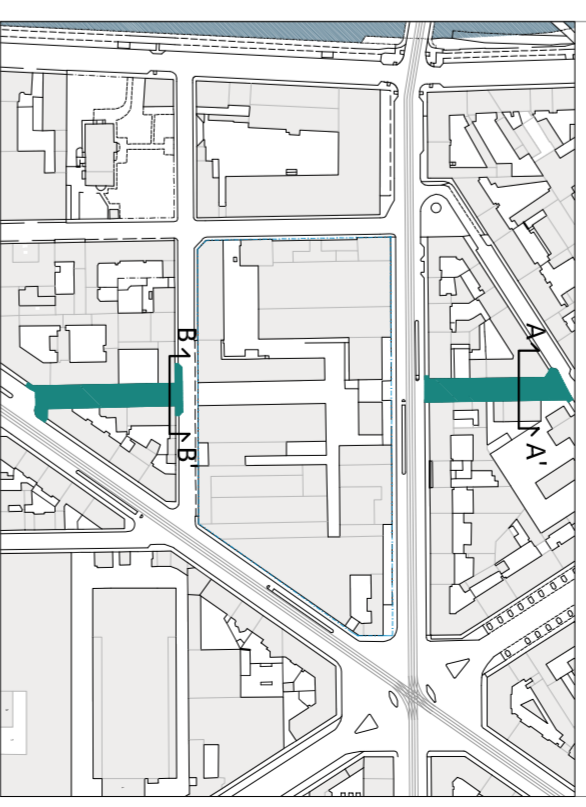

Regione Piemonte  
Città di Torino

Area ex centrale Enel di Via Bologna, 22

Programma Integrato

ai sensi L.R. n. 18 del 1996

Progetto del Nuovo Centro Direzionale Lavazza

**SEZIONE STATO DI FATTO (tratto tra via Ancona e corso Palermo)**

SCALA 1:200

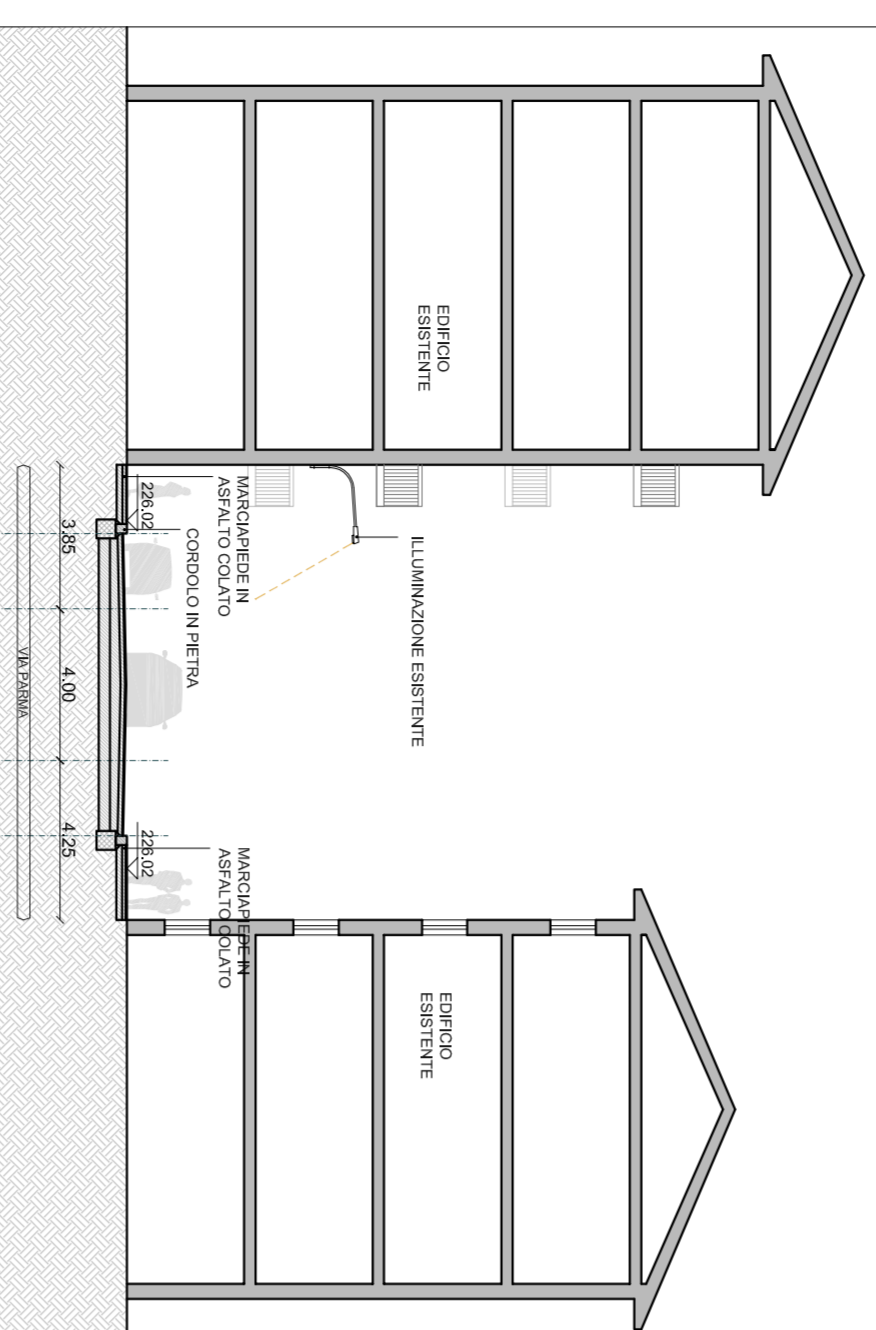

**INDIVIDUAZIONE DELL'AMBITO DI INTERVENTO**

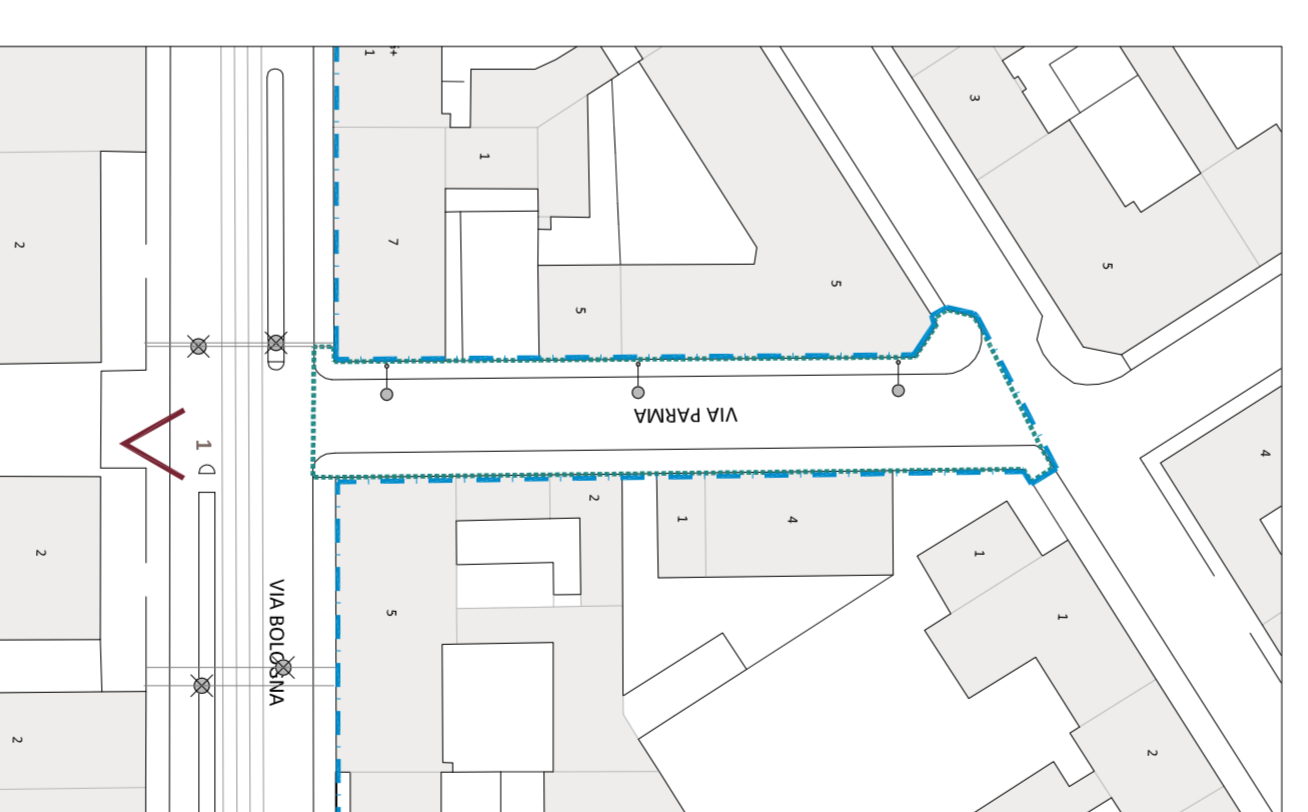

**INDIVIDUAZIONE DELL'AMBITO DI INTERVENTO**

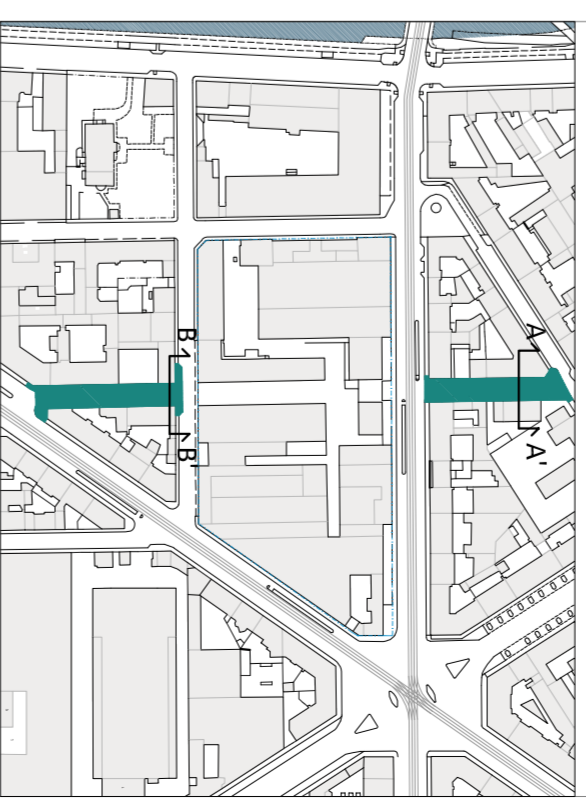

Regione Piemonte  
Città di Torino

Area ex centrale Enel di Via Bologna, 22

Programma Integrato

ai sensi L.R. n. 18 del 1996

Progetto del Nuovo Centro Direzionale Lavazza

**SEZIONE STATO DI FATTO (tratto tra via Bologna e via Alessandria)**

SCALA 1:200

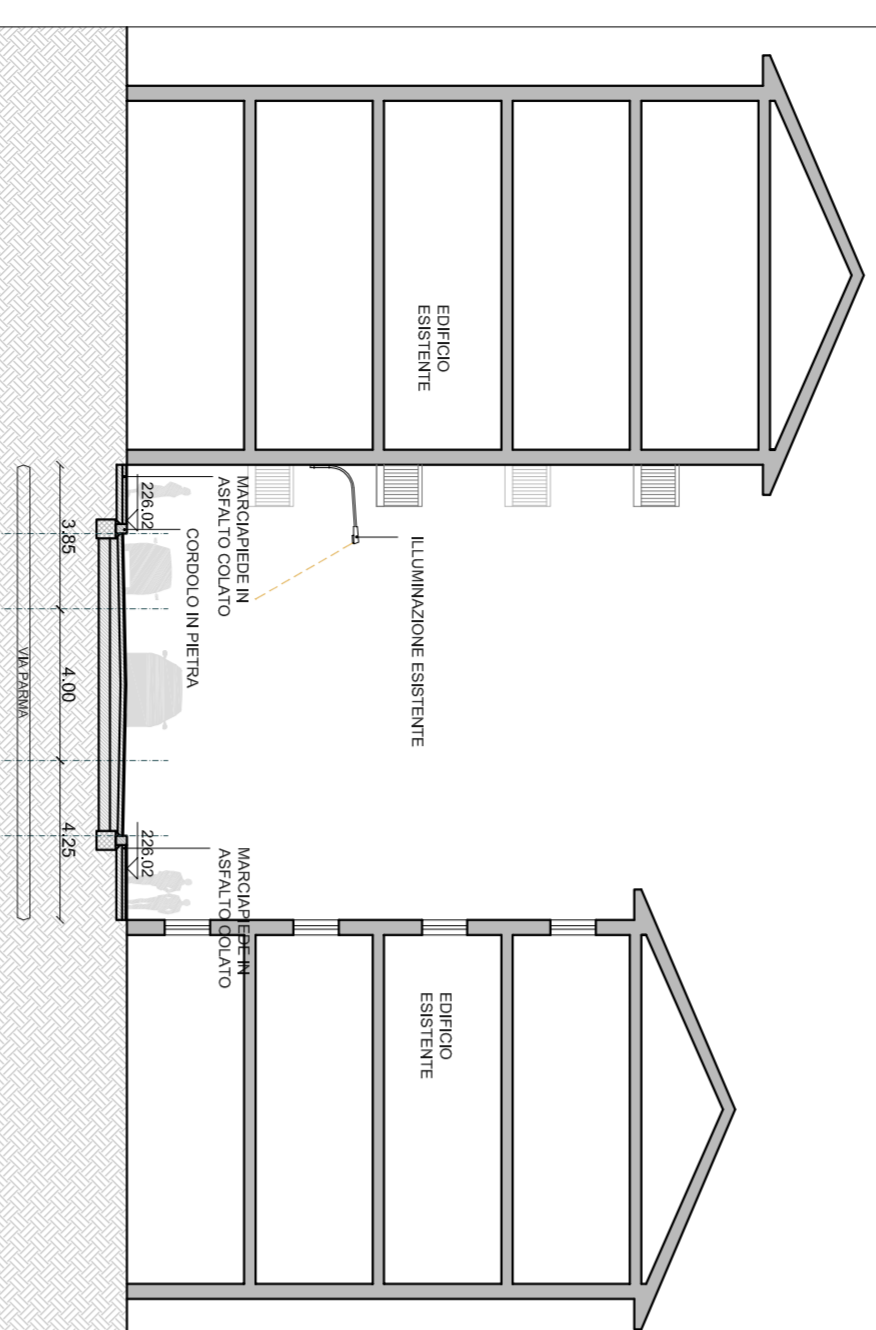

**INDIVIDUAZIONE DEI CONI VISUALI**

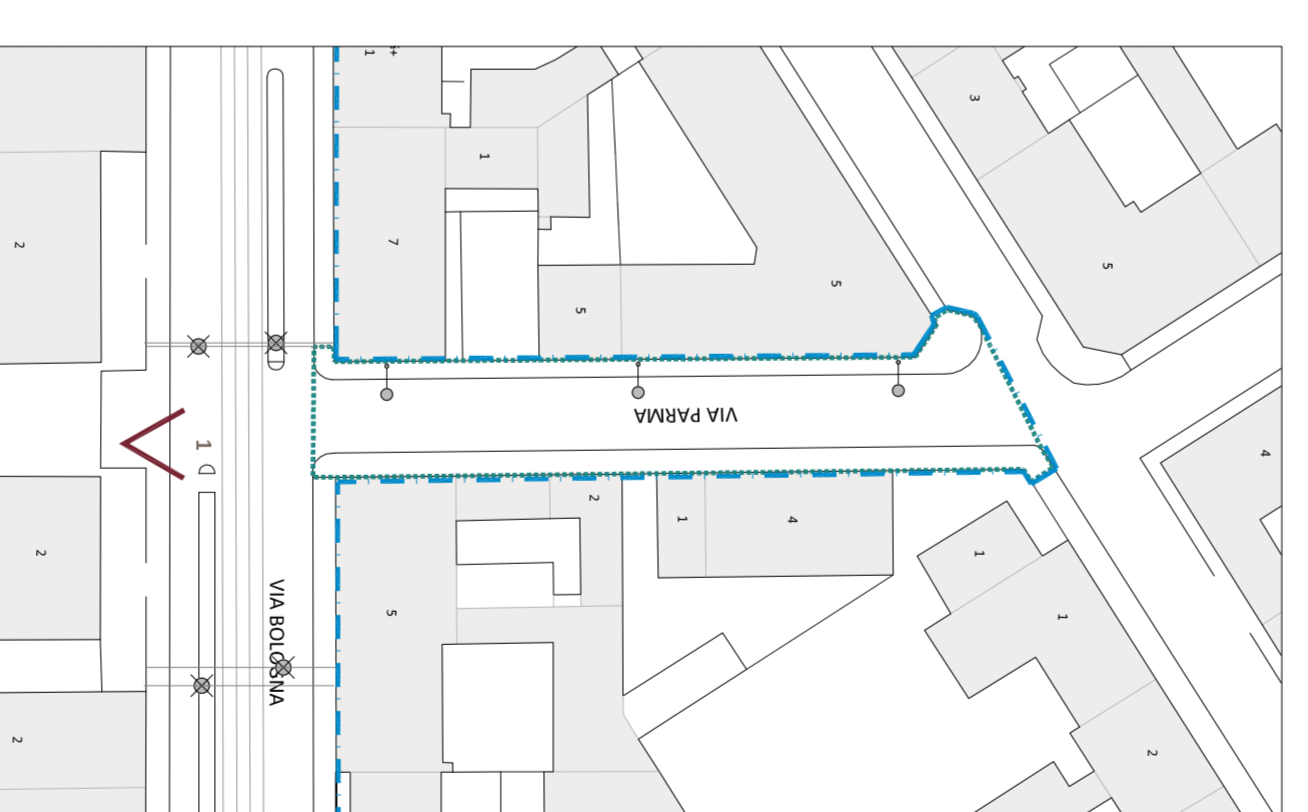

**INDIVIDUAZIONE DELL'AMBITO DI INTERVENTO**

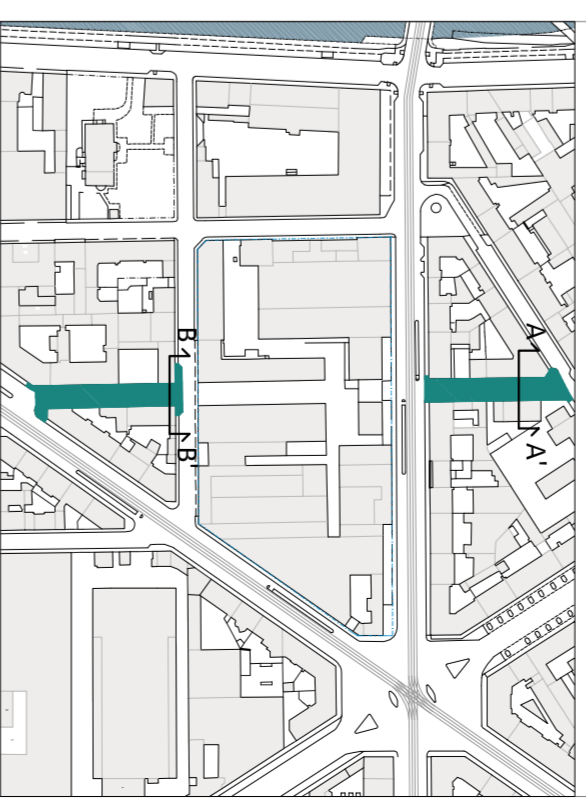

Regione Piemonte  
Città di Torino

Area ex centrale Enel di Via Bologna, 22

Programma Integrato

ai sensi L.R. n. 18 del 1996

Progetto del Nuovo Centro Direzionale Lavazza

**Progetto Preliminare delle Opere di Urbanizzazione**

Opere esterne all'ambito ex-Centrale Elettrica

**PROGETTO OPERE EDILI**

TAVOLA:

N° A.11: AMBITO 6 VIA PARMA

STATO DI FATTO: PLANIMETRIA, SEZIONI E DOCUMENTAZIONE FOTOGRAFICA  
05/08/2010 - scala 1:500 - 1:200 - Rev.00

Società mandataria della proprietà:

**LAVAZZA**

Luigi Lavazza S.p.A.  
Corso Nuova, 59 - 10154 Torino  
p.iva: 00470550013

Nella persona del procuratore speciale dott. Paolo Corradini

Progetto urbanistico, coordinamento e progetto delle opere di urbanizzazione:

**PICCO**

PIRELLA GÖTTSCHE LOWE  
Via Cavour 12  
10128 Torino  
tel/fax 011/5617065 - 011/539416  
www.piccoarchitetti.it  
info@piccoarchitetti.it

Ingegneria:

**AE ENGINEERING**

Via Lamarmora, 89  
10128 Torino  
www.aeengineering.it  
post@ae.it

Progetto architettonico del Nuovo Centro Direzionale LAVAZZA:  
**CZA** Cino Zucchi Architetti

Via Piazza, 8  
20123 Milano  
tel 02/48016130 - fax 02/48016137  
www.zucchiarchitetti.com  
studio@zucchiarchitetti.com

