

- Perimetro PRIN
- Delimitazione ambito di intervento
- Area ambito di intervento
- Istituzione di scosci unici e di nuovi scosci di marcia
- Illuminazione pubblica - apparecchi in progetto
- Linea tramviaria - pali di sostegno in progetto
- Pali di dissuasori del traffico
- Intervento di rifacimento tappeto di usura in asfalto
- Sostituzione finitura superficiale marciapiedi in asfalto colato
- Intervento di sostituzione pavimentazione marciapiedi con pavimentazione in lastre di pietra
- Intervento di sostituzione pavimentazione marciapiedi con pavimentazione in cobble di porfido
- Alberi esistenti
- Alberi in progetto
- Pali carrai

NOTA:  
LA CONFIGURAZIONE PLANIVOLUMETRICA INTERNA ALL'AMBITO EX-CENTRALE ELETTRICA PER GLI EDIFICI DI NUOVA COSTRUZIONE E PAVIMENTI INDICATIVA

**DESCRIZIONE DEGLI INTERVENTI IN PROGETTO**

- RIQUALIFICAZIONE ASSE DI CORSO PALERMO** - Tratto tra via Aiconia e Largo
- Rifacimento finitura marciapiede lato ovest in lastre di pietra
  - Rifacimento della pavimentazione delle fermate GTT in cobble di porfido con sostituzione della segnaletica stradale orizzontale e verticale
  - Realizzazione di percorsi pedo-strada di collegamento alle fermate GTT

**INDIVIDUAZIONE DELL'AMBITO DI INTERVENTO**

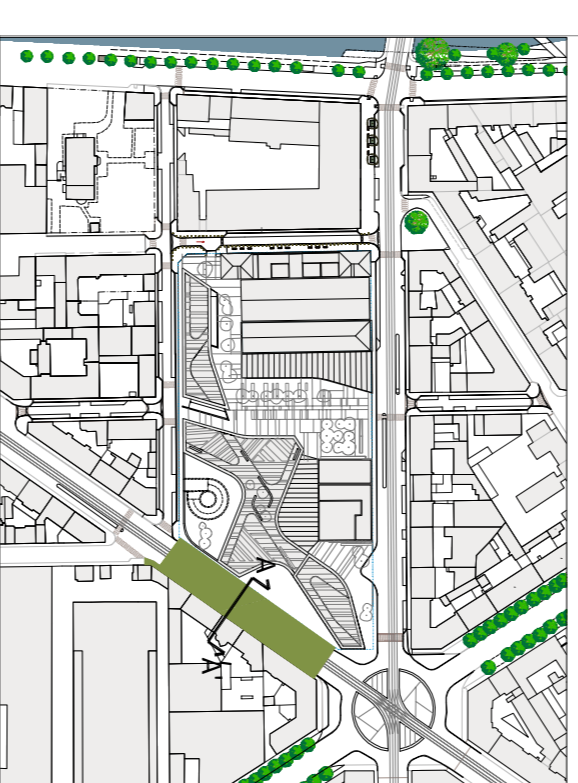

Regione Piemonte  
Città di Torino

Area ex centrale Enel di Via Bologna, 22

Programma Integrato

ai sensi L.R. n. 18 del 1996

Progetto del Nuovo Centro Direzionale Lavazza

**Progetto Preliminare delle Opere di Urbanizzazione**  
Opere esterne all'ambito ex-Centrale Elettrica

**PROGETTO OPERE EDILI**

TAVOLA:  
N° 4.08: AMBITO A CORSO PALERMO  
PROGETTO PLANIMETRICA, SEZIONI E PARTICOLARI  
05/08/2010 - Scale 1:200 1:100 1:50 - Rev.00

**Società mandataria della proprietà:**

**LAVAZZA**  
Luigi Lavazza S.p.A.  
Corso Navarra, 59 - 10154 Torino  
P.IVA: 00470550013

Nella persona del procuratore speciale dott. Paolo Corradini

**Progetto urbanistico, coordinamento e progetto delle opere di urbanizzazione:**

**PICCO**  
arch. Cristiano Picco  
via Lamarmora, 12  
10128 Torino - Tel. 011/58.41.796 - 011/539416  
www.piccoarchitetti.it  
info@piccoarchitetti.it

**Ingegnieri:**

**AIEBENGERING**  
via Roma, 80  
10128 Torino - Tel. 011/58.41.796 - 011/539416  
www.aiebenring.it  
info@aiebenring.it

**Progetto architettonico del Nuovo Centro Direzionale LAVAZZA:**

**CZA** Cino Zucchi Architetti  
via Rivere, 8  
20123 Milano - Tel. 02/4804137  
www.zucchiarchitetti.com  
studio@zucchiarchitetti.com

**SEZIONE AA'**

SCALA 1:100

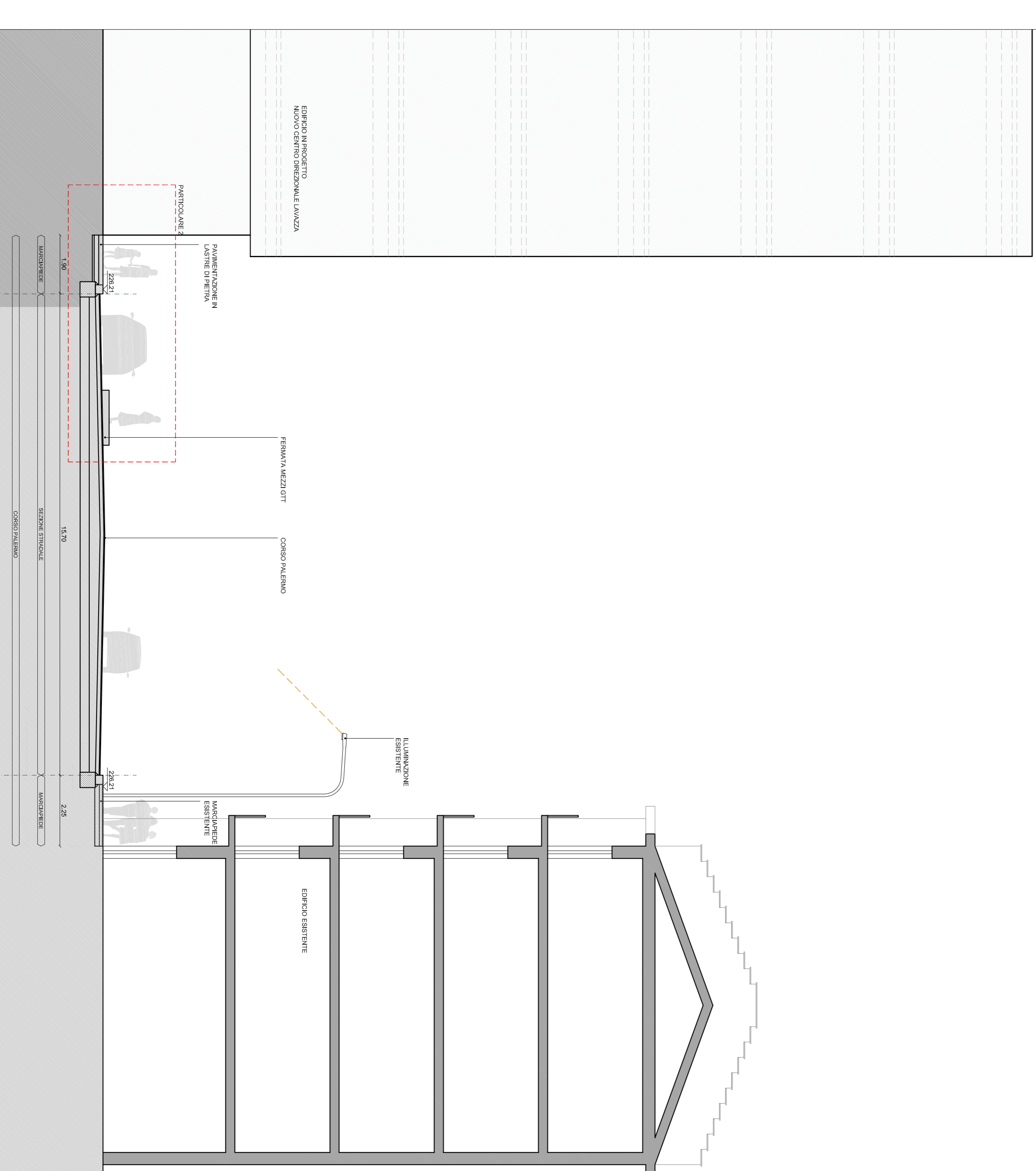
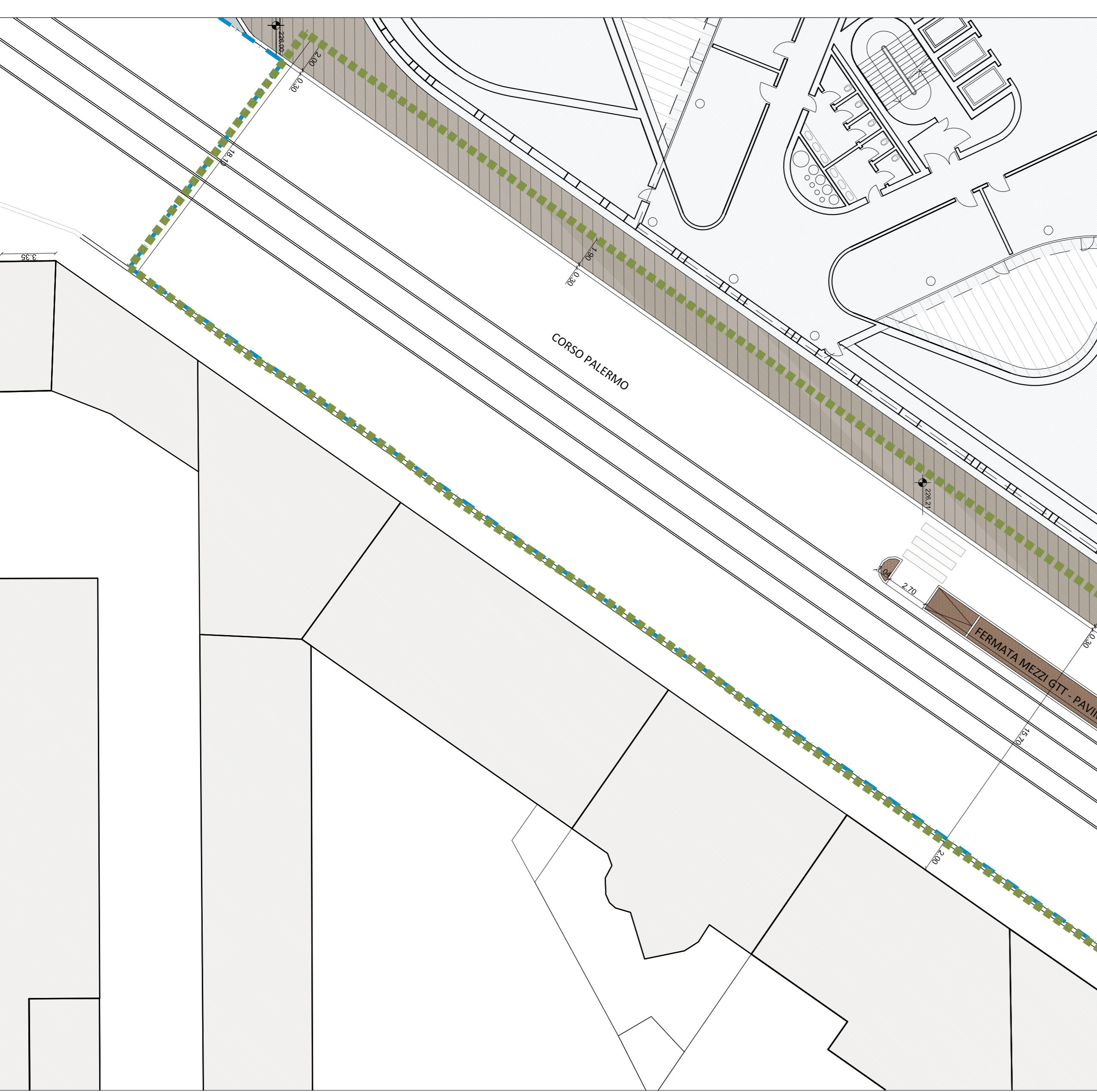

**PARTICOLARE 2**

SCALA 1:50

