

PLANNING PROGETTO
SCALA 1:200

PARTICOLARE 1
SCALA 1:50

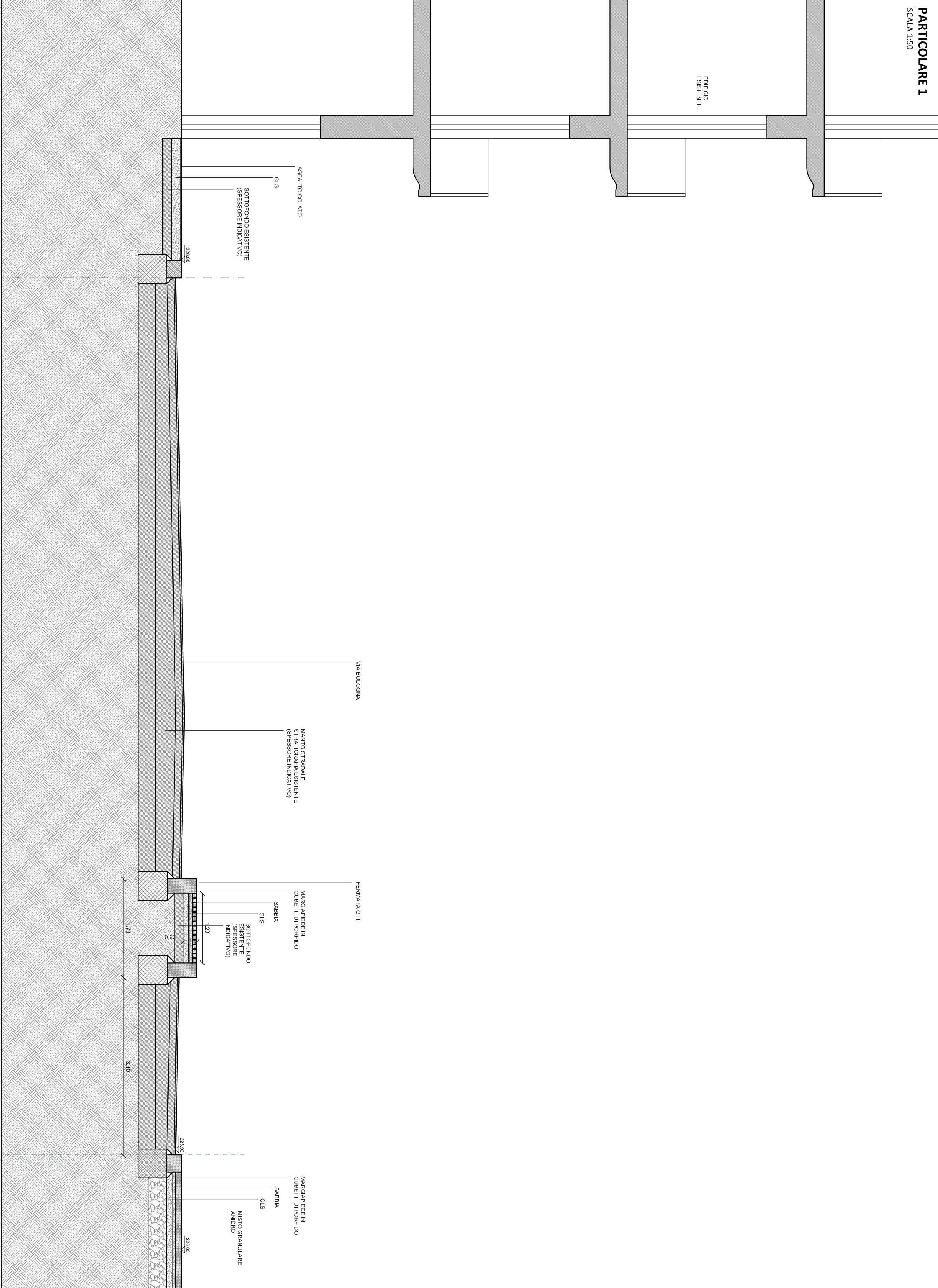

SEZIONE 0A'
SCALA 1:50

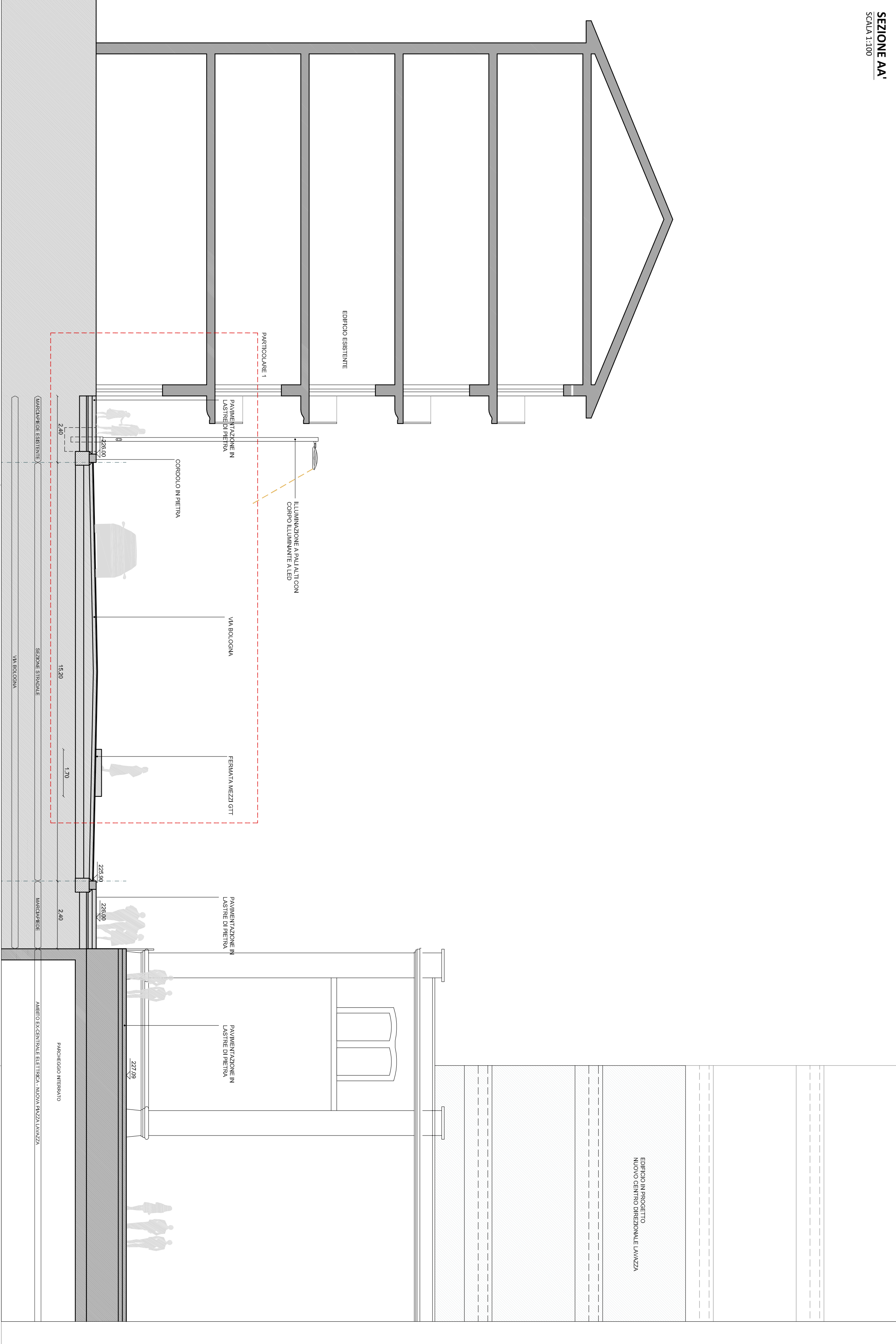

LEGENDA

- Proprietà PA
- Destinazione urbano di destinazione
- Area ambito di intervento
- Linea terminativa - dati di progetto in progetto
- Intenzione di intervento di recupero di qualità
- Intenzione pubblica - aspetti in progetto
- Piani di intervento del traffico
- Intenzione di intervento rispetto di linea in esatta
- Soluzione edilizia superfici realizzate in abito urbano
- Interventi di riduzione permeazione marciapiedi
- Interventi di nuovo verde in verde
- Interventi di riqualificazione marciapiedi con pavimentazione in esatte di pietra
- Altro esistente
- Altro in progetto
- Piani case

NOTA
L'INTERVENTO PROGETTATO SOTTOVIZIANDO LA STRADA, INTERVIENE IN UN'AREA DI DESTINAZIONE URBANA DI INTERVENTO DI RECUPERO DI QUALITÀ.

DESCRIZIONE DEGLI INTERVENTI IN PROGETTO

Realizzazione di una nuova area di parcheggio pubblica, parcheggio di proprietà di PA. Il parcheggio è destinato a essere gestito e mantenuto dal Comune di Torino. L'area di parcheggio è destinata a essere gestita e mantenuta dal Comune di Torino. L'area di parcheggio è destinata a essere gestita e mantenuta dal Comune di Torino.

INDIVIDUAZIONE DELL'AMBITO DI INTERVENTO

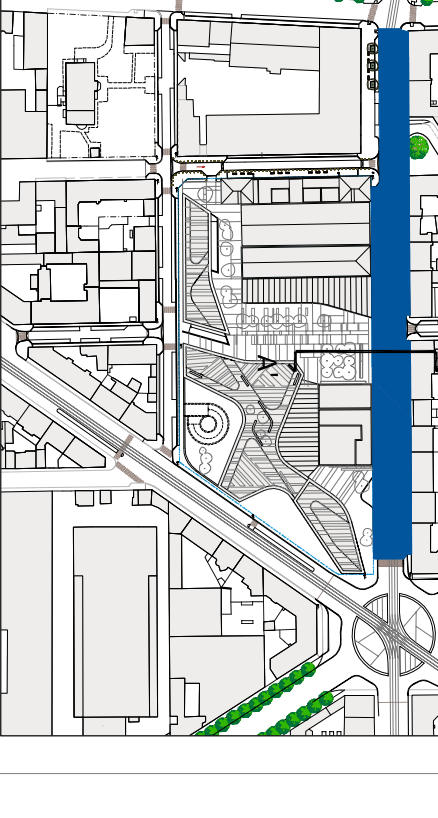

Prodotto da:
Città di Torino
Piazza Principe
Area ex centrale Enel di Via Bologna, 22
Programma Integrato
ai sensi L.R. n. 18 del 1996
Progetto del Nuovo Centro Direzionale Lavazza

Progetto Preliminare
delle Opere di Urbanizzazione
Opere esterne all'ambito ex-Centrale Elettrica

PROGETTO OPERE EDILI

TAVOLA
N° 46, ALBERTO 2 VIA BOLOGNA
AUTORE/PROGETTISTA
6582907021 - MOBILE 3390 1200 1250 780629

Società mandataria della proprietà:
LAVAZZA
LAVAZZA S.p.A.
Via S. Stefano 42
10121 TORINO (TO)
P.IVA 02380000103

Società mandataria dell'opera:
PiCCO
Via S. Stefano 42
10121 TORINO (TO)
P.IVA 02380000103

Regista:
ARIBERGENC
Via S. Stefano 42
10121 TORINO (TO)
P.IVA 02380000103

Progetto urbanistico, contenimento e
Progetto delle opere di Urbanizzazione:
PiCCO

Progetto architettonico del Nuovo Centro Direzionale LAVAZZA
DAZZI ZANON ARCHITETTI
Via S. Stefano 42
10121 TORINO (TO)
P.IVA 02380000103