

Punti di ripresa Piano terra

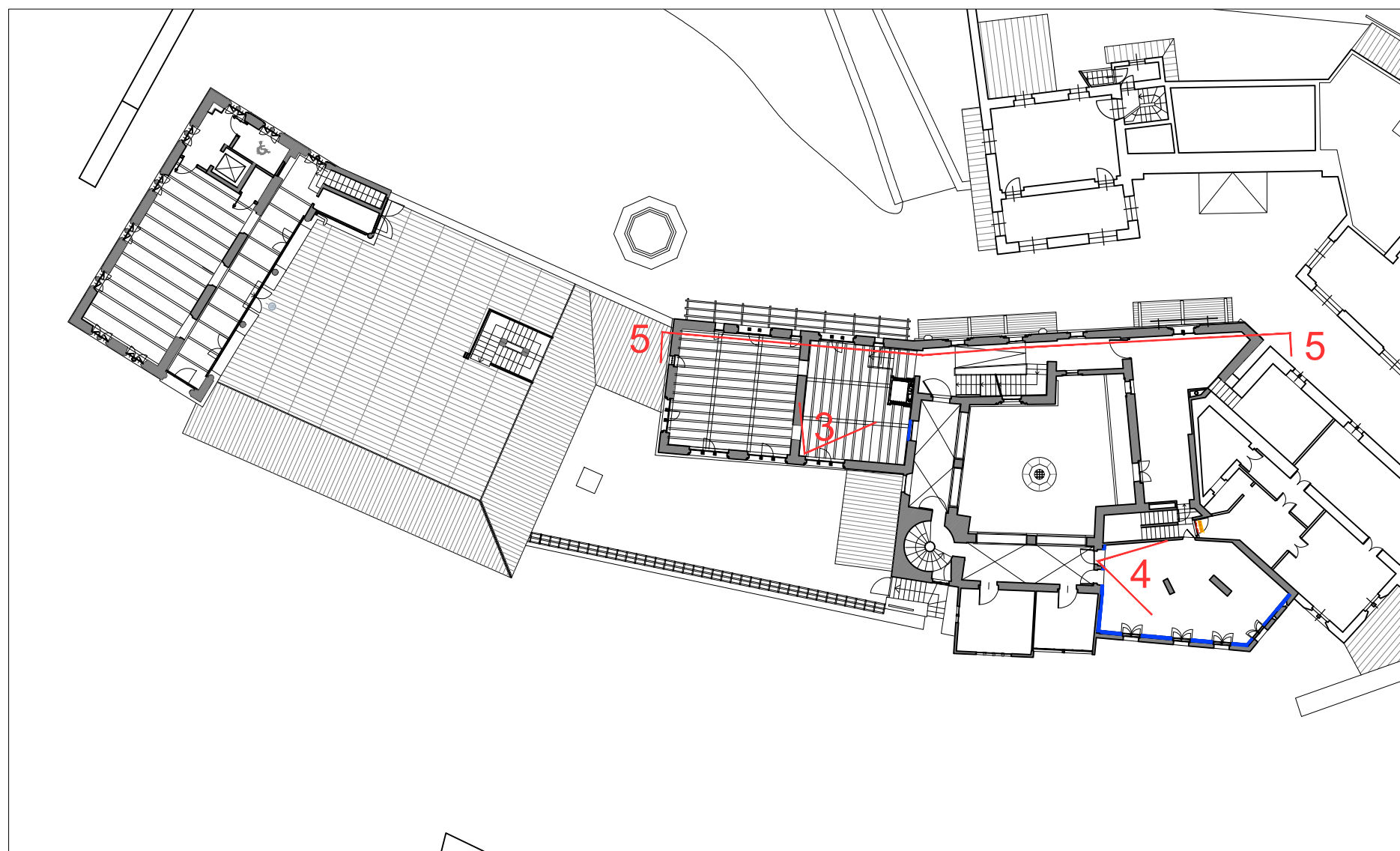

Punti di ripresa Piano primo



LEGENDA

- IMG 1: Vista prospettica Salone San Giorgio
- IMG 2: Vista prospettica area bar
- IMG 3: Vista prospettica Casa di Pinerolo
- IMG 4: Vista prospettica Casa di Malgrà
- IMG 5: Sezione prospettica Case su Cortile di Avigliana

DIREZIONE OPERE PUBBLICHE		
COMMITTENTE SCR PIEMONTE S.p.A.	COMUNE CITTA' DI TORINO	
LIVELLO PROGETTUALE PROGETTO ESECUTIVO		
CUP C15F21001150001	TITOLO INTERVENTO "TORINO, IL SUO PARCO, IL SUO FIUME: MEMORIA E FUTURO"	
CODICE OPERA 22042D02	RESTAURO DEL BORGO MEDIEVALE	
Tavola n. 025	TITOLO ELABORATO PROGETTO: RENDER	
DATA 15 FEBBRAIO 2024	SCALA AREA PROGETTUALE	
FORMATO ELABORATO A1 (594 X 841)	CODICE GENERALE ELABORATO 22042D02 0 0 E AH 00 BE 025 0	
NOME FILE AH-00-BE-021_RENDER_rev00.dwg		
VERSIONE	DATA	DESCRIZIONE
0	15 febbraio 2024	Prima redazione
Rev. 1		
Rev. 2		
Rev. 3		
RTP PROGETTAZIONE PROGETTISTA 1: HYDEA S.p.A. Ing. Pietro Bruscoli PROGETTISTA 2: COOPERATIVA CIVILE STP Ing. Milioni Silvio PROGETTISTA 3: NEWATT Srl Ing. Daniele Bianchini	TIMBRI - FIRME Responsabile dell'integrazione delle prestazioni specialistiche: Arch. Giorgio Salimbene Responsabile della progettazione	
RTP ESECUZIONE MANDATARIA: Edilnerica Appalti e Costruzioni S.r.l. dir. Carlo Maria Rossi C.F. MANDANTI: - Consorzio Nazionale Servizi-Soc. Cooperativa - Infotech Consorzio Stabile S.c.a.r.l - CNP Energia S.p.A.	TIMBRI - FIRME Direttore Tecnico:	
ORGANISMO DI CONTROLLO Responsabile di Commessa:	S.C.R. PIEMONTE S.P.A. Responsabile Unico del Procedimento: Ing. Michele Nivriera	
Questo elaborato è di proprietà della Società di Committenza Regione Piemonte S.p.A. Qualsiasi divulgazione o riproduzione anche parziale deve essere espressamente autorizzata. S.C.R. Piemonte S.p.A.		