

SEZIONE DI DETTAGLIO DELLA FACCIATA _ SCALA 1:50

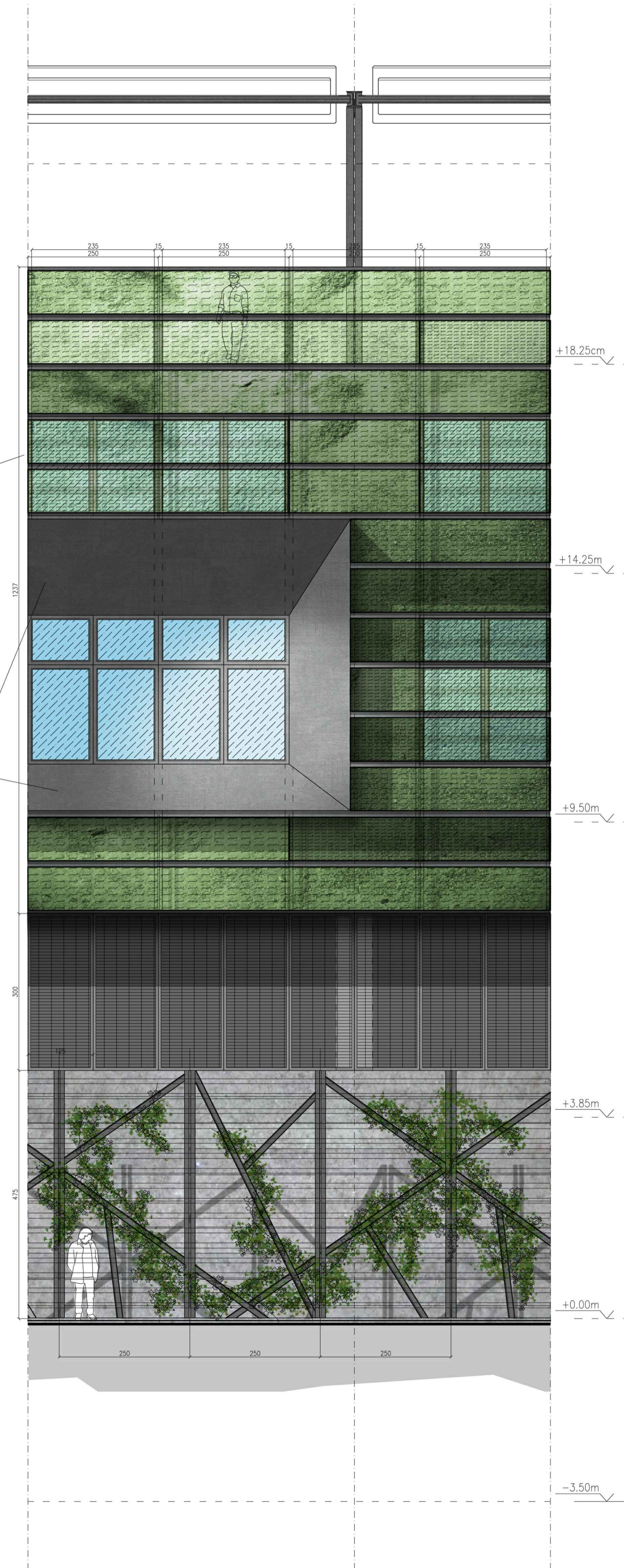

PROSPETTO DI DETTAGLIO DELLA FACCIATA _ SCALA 1:50

REGIONE PIEMONTE PROVINCIA DI TORINO CITTÀ DI TORINO SISTEMI URBANI RETE FERROVIA ITALIANA
CIRP
 Cluster Industriale Research Park
ACCORDO DI PROGRAMMA
 INCUBATORE DI IMPRESE DI BIOTECNOLOGIE
 ENERGIACOLLEPRODUZIONEELTTRICACHEMATURASOLARE LUCE CONTROLLATA
LUCE ZENITALE
 LABORATORI GRANDI STRUMENTAZIONI LABORATORI GRANDI STRUMENTAZIONI
LOCALE TECNICO STABULARIO
 SI PARCHEGGIO INTERATO PARCHEGGIO INTERATO PARCHEGGIO INTERATO PARCHEGGIO INTERATO

COMMITTENTE
CIRP
 Via Cavour 31 - 10121 Torino
RAGGRUPPAMENTO DI PROGETTAZIONE
 Mandataria
AI STUDIO
 Via L. Lombrera 80 - 10128 Torino
 Tel. 011 56.83.482
 Fax 011 56.83.482
 P. IVA / C.F. 04348600018

Responsabile del procedimento
 Prof. Lorenzo Silengo
Design leader
 Prof. ing. Attilio Bastiani
Progetto architettonico
 arch. Hermann Kohler
 ing. Marco Serini
 con arch. Alessandro Rigazio
Area specialistiche
 Structure
 ing. Giorgio Piccametta
 Impianti
 ing. Stefano Crema
 Strategie energetiche
 ing. Ennio Bestazzi
 Ambiente, geologia, TSC
 geol. Emmanuele Duo
 Antincendio
 ing. Filippo Costi
 Fattoria-Engineering
 arch. Carlo Micone
 Infrastrutture e urbanizzazioni
 ing. Jacopo Tarichiani
 Sicurezza
 ing. Sabatino Bello
 Acustica
 arch. Vincenzo Bonardo (cal.)
 ing. Rosamaria Miraglia
 Giovane architetto
 arch. Ailiana Chiara

DUO' dott. geol. Emmanuele
 via Principe Amedeo n. 79, Agliè (TO)
 P.IVA n. 09990470016
 tel. 340.3301073, e-mail: emmanuele.duo@gmail.com

TIPOLOGIA ELABORATO:
PROGETTO PER PERMESSO DI COSTRUIRE
OGGETTO:
DETTAGLIO DI FACCIATA

DATA COSEGREVA:	SCALA:	FORMATO:	ID COSEGREVA:
OTTOBRE 2013	1:50	A1	13 M 010
REVISIONE:	DATA (esemplari):	OGGETTO EMISSIONE / REVISIONE:	CODICE TAVOLA/ NOME FILE:
Q	131008	PRIMA EMISSIONE PER PDC	A12mldtg01a
			A12