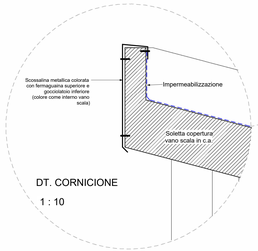

DT. CORNICIONE

1 : 10

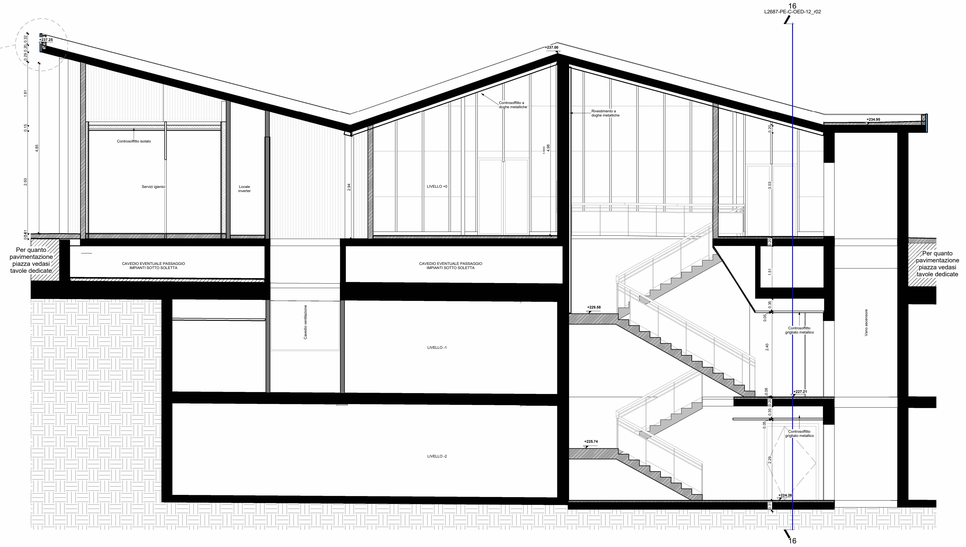

SEZIONE 15

1 : 50

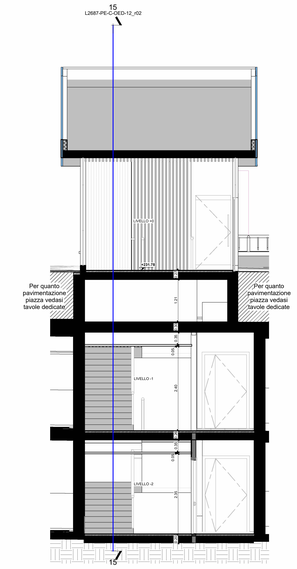

SEZIONE 16

1 : 50

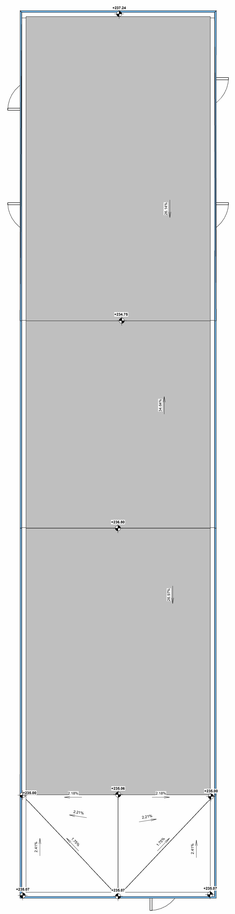

COPERTURA CORPO SCALA C

1 : 50

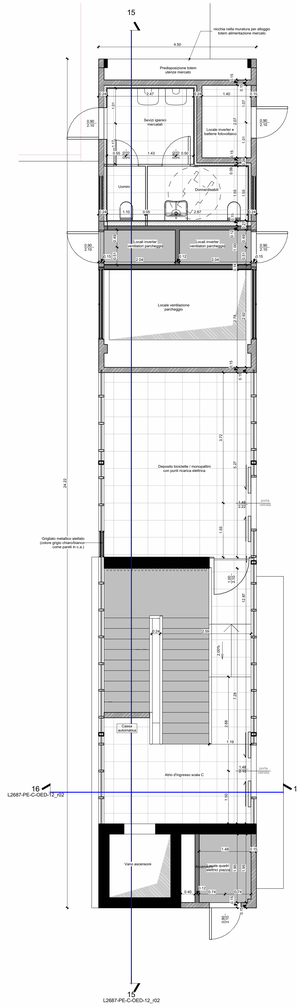

CORPO SCALA C LIVELLO +0

1 : 50

LEGENDA CONTROSOFFITTI

Controsoffitto termoisolante in pannelli di fibra minerale autoportanti rifiniti con decorazioni (50x50 cm o 60x60 cm sp. 20-22 mm)

Controsoffitto metallico con doghe in acciaio sp.6/10 mm, forma scatolata, passo 130 mm finitura preverniciato struttura portante in traversine in acciaio sp. 8/10

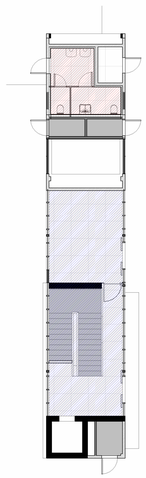

CORPO SCALA C LIVELLO +0 - CONTROSOFFITTI

1 : 100

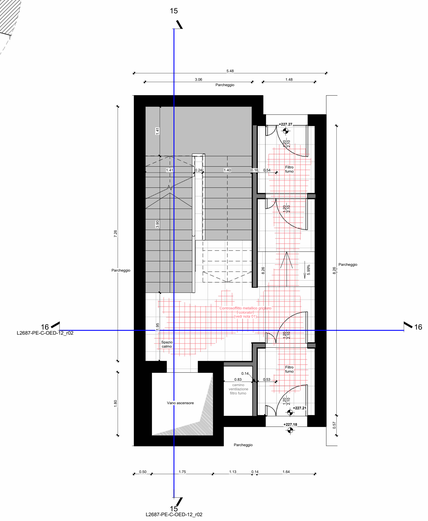

CORPO SCALA C LIVELLO -1

1 : 50

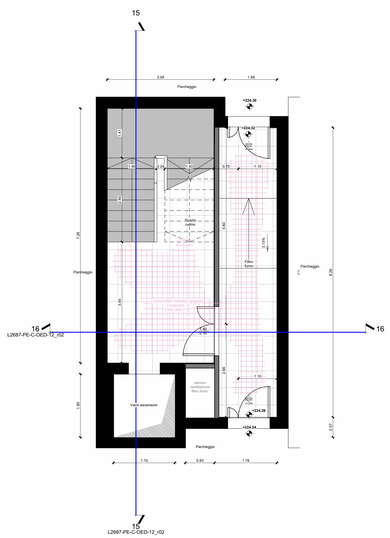

CORPO SCALA C LIVELLO -2

1 : 50

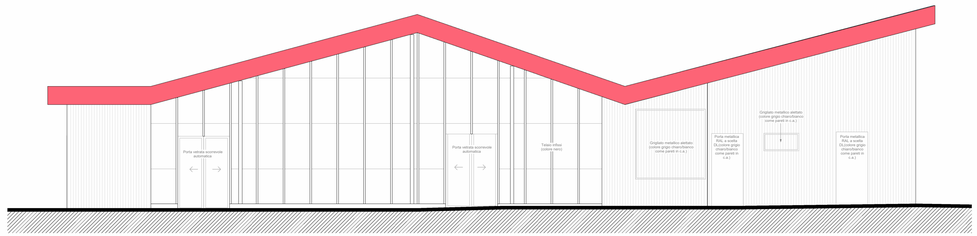

PROSPETTO EST

1 : 50

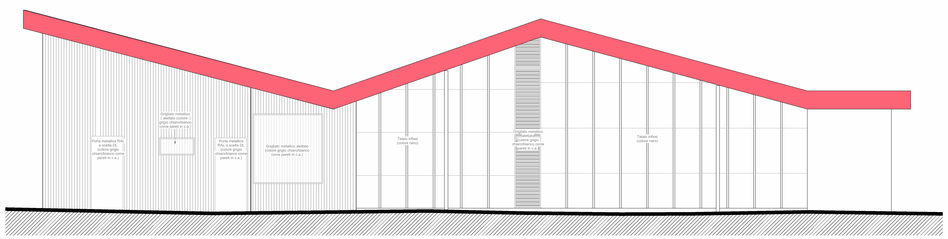

PROSPETTO OVEST

1 : 50

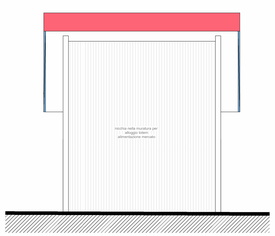

PROSPETTO NORD

1 : 50

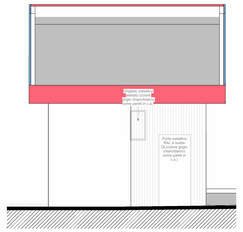

PROSPETTO SUD

1 : 50

NOTA 01:
Nei locali dove è presente il controsoffitto grigliato colorato le restanti parti si intendono controsoffittate con pannelli in cartongesso tinteggiato bianco.
La voce di computo relativa a detti contro soffitti è comprensiva di entrambe le tamponature (controsoffitto grigliato e controsoffitto in cartongesso)

NOTA 02:
Non sono previste botole di accesso alla copertura dei corpi scala.
Lavori di manutenzione ordinaria saranno eseguiti dall'esterno con l'utilizzo di ceslelti/piattaforme elevatrici.
Per lavori di manutenzione straordinaria l'accesso avverrà dall'esterno con l'utilizzo di trabatelli e/o ponteggi.

NOTA 03:
Le dimensioni delle opere portanti strutturali sono rappresentate dalle relitve tavole delle strutture

NOTA 04:
I vani ascensori dovranno essere definiti dall'appaltatore sulla base del modello scelto

CITTÀ DI TORINO

DIPARTIMENTO GRANDI OPERE, INFRASTRUTTURE E MOBILITÀ

Divisione Infrastrutture - Servizio Suolo Parcheggi

PARCHEGGIO PUBBLICO INTERRATO PIAZZA BENGASI

CUP C11I13000010007 - **CIG** 8530185359 - **CPV** 71242000-6 - **C. NUTS** ITC11

PROGETTO ESECUTIVO

RESPONSABILE UNICO DEL PROCEDIMENTO
Arch. Paola DE FILIPPI

COLLABORATORI TECNICI DEL RUP
Ing. Giovanni SELVAGGI
Ing. Giuseppe POPPA

R.T.P.

ICIS S.r.l. - Società di Ingegneria
Direzione e C.S.E. - Impianti Meccanici - Impianti Elettrici
Strutture - Geologia e Geotecnica - Viabilità e Sottoservizi - CAM

STUDIO ROLI ASSOCIATI
Architettura - Urbani - Paesaggio - Interni

STUDIO RENATO LAZZERINI
Impianti Idraulici, Meccanici, Elettrici, e Speciali

Dott. Stefano ROLETTI
Rilevazioni Architettoniche

Ing. Gian Franco SILLITTI
Rilevazioni Impianti

GAE Engineering S.r.l.
Strutture/Antincendio
Coordinamento Sicurezza in Progettazione

Ing. Luigi QUARANTA
Coordinamento Sicurezza in Progettazione

Integrazioni Prestazioni Specialistiche
Ing. Paolo S. PAGANO (ICIS Srl)
Ing. Luciano LUCIANI (ICIS Srl)

Progettista Opere Edili
Ing. Andrea ROLI (ROLI ASSOCIATI)

OPERE EDILI

CORPO SCALA C

REDAZIONE	MB	L2687	PE	C	OED	12	02
		CODICE GENERALE ELABORATO				TAVOLA	SEZIONE

CONTROLLO		NOTE/OSSERVAZIONI			SCALA	Come indicato
	AB	N°	Data	Descrizione		
		00	Ottobre 2024	Emissione		
		01	Ottobre 2024	Emissione Prot Verifica		
AUTORIZZAZIONE		02	Ottobre 2024	Emissione per Appalto	DATA	Ottobre 2024
	LCN					

FILE L2687-PE-C-OED-12_r02_Opere Edili Parcheggio.dwg