C Sezione C-C

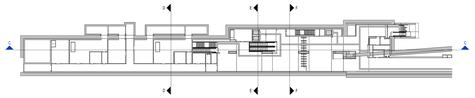

D Sezione D-D

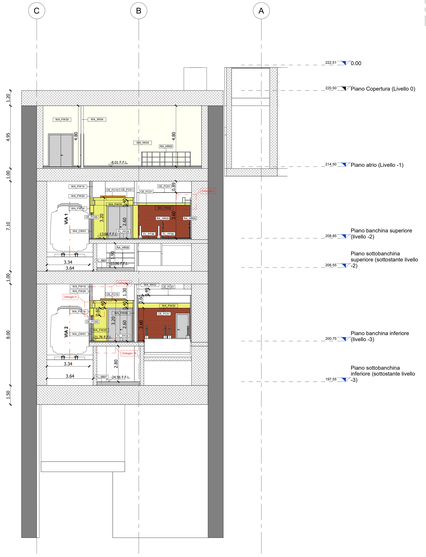

E Sezione E-E

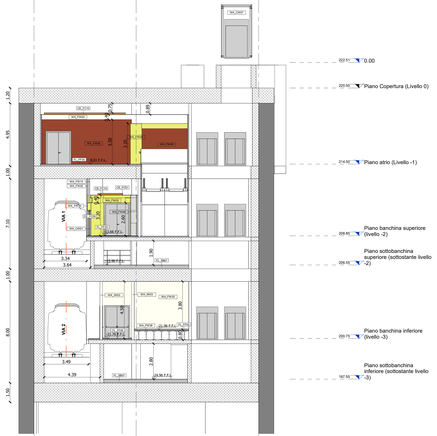

F Sezione F-F

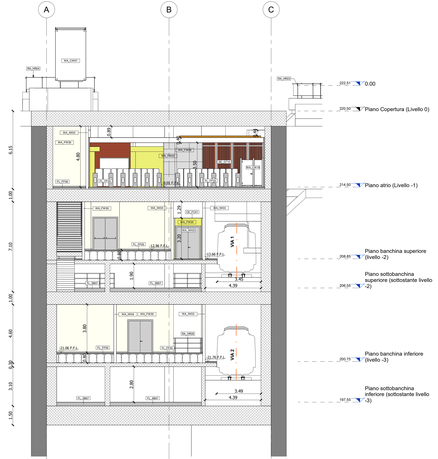

LEGENDA TAMPONATURE MURI SEZIONI

Codifica	Descrizione	Resistenza al fuoco
WA_IW03	Parete in blocchi di calcestruzzo, sp. 200 mm	REI120
WA_IW04	Parete in blocchi di calcestruzzo sp. 200mm	REI60
WA_IW05	Parete in blocchi di calcestruzzo sp. 200mm	NA

LEGENDA FINITURA MURI IDROPITTURA

Codifica	Descrizione
WA_FW30	Idropittura lavabile, RAL 9010

LEGENDA PARETI VETRATE SEZIONI

Codifica	Descrizione	Resistenza al fuoco
WA_CW01	Pareti vetrate antincendio	REI120
WA_CW07	Pareti vetrate assorventi	
WA_CW08	Parete vetrata zona filtro	REI120
WA_CW16	Pareti vetrate tornelli	

LEGENDE PARAPETTI E BALAUSTRE SEZIONI

Codifica	Descrizione
RA_BR07	Parapetto in vetro stratificato di sicurezza antiinfondamento, con sostegni in acciaio inox satinato
RA_HR03	Parapetto in vetro stratificato di sicurezza antiinfondamento, con sostegni in acciaio inox satinato
RA_HR05	Parapetto in vetro stratificato di sicurezza antiinfondamento, con sostegni in acciaio inox satinato
RA_HR09	Parapetto tubolari in acciaio inox

LEGENDA CANCELLI SEZIONI

Codifica	Descrizione
SE_CZ10	Cancello ad ante variabili da 6500mm

LEGENDA SCALE SEZIONI

Codifica	Descrizione
ST_FS06	Scala Fissa in pietra di Luserna e Diorite

LEGENDA PAVIMENTI

Tipo	Codifica	Descrizione	Immagine
P1	FL_FF35	Terrazzo alla Veneziana Bianco Giallo colore 1	
P2	FL_FF29	Terrazzo alla Veneziana Giallo Nero Grigio colore 2	
P3	FL_FF36	Terrazzo alla Veneziana Giallo Nero Grigio con inerti riciclati colore 1	
P5	FL_FF05	Pavimento flottante su sottostruttura metallica	
P6	FL_FF42	Pavimento in gres porcellanato su sistema igloo	
P7	FL_FF06	Pavimento in gres porcellanato	
P8	FL_FF10	Pietra di Luserna fiammata sp. 20 mm	
P9	FL_FF07	Pavimento in piastrelle di klinker	
P10	FL_SB07	Pavimento in battuto di cemento sp. 300mm	

LEGENDA FINITURA MURI

Tipo	Codifica	Descrizione	Immagine
R1	WA_FW08	Rivestimento in doghe di terracotta rossa 200x1200 mm	
R4	WA_FW04	Pannelli in gessofibra	
R8	WA_FW13	Rivestimento in gres porcellanato	

LEGENDA CONTROSOFFITTI

Tipo	Codifica	Descrizione	Immagine
C1	CE_FC01	Cartongesso dipinto	
C3	CE_FC31	Pannelli tipo Equitone colore PG642 con sottostruttura in alluminio	
C4	CE_FC10	Doghe metalliche simil legno	
C5	CE_FC05	Lamiera Orizzontale Scatolare Banchina	

MINISTERO
DELLE INFRASTRUTTURE E DELLA MOBILITÀ SOSTENIBILI
STRUTTURA TECNICA DI MISSIONE

Mims

COMUNE DI TORINO

CITTÀ DI TORINO

METROPOLITANA AUTOMATICA DI TORINO
LINEA 2 - TRATTA POLITECNICO - REBAUDENGO

PROGETTAZIONE DEFINITIVA
Lotto Costruttivo 1: Rebaudengo - Bologna

PROGETTO DEFINITIVO

DIRETTORE PROGETTAZIONE
Ing. Alessandro Mazzola Sandolino

IL PROGETTISTA: INFRA.TO infrastrutture per la mobilità

INFRATRASPORTI.TO S.r.l.

Ing. R. Cirone
Ordine degli Ingegneri della Provincia di Torino n. 9238G

Arch. F. Bolognesi
Ordine degli Architetti della Provincia di Torino n. 4594

OPERE ARCHITETTONICHE DI COMPLETAMENTO
STAZIONE CIMAROSA/TABACCHI
SEZIONI TRASVERSALI C-C D-D E-E E-F F-F

ELABORATO	REV.	SCALA	DATA
MTL2T1A1ID ARCSCIT008	0	1:100	17/10/2023

BIM MANAGER Geom. L. D'Accardi

sg 0 e 1

AGGIORNAMENTI

REV.	DESCRIZIONE	DATA	REDATTO	CONTROL.	APPROV.	ESEGU.
0	EMISSIONE	09/01/2022	LTO	DLA	PBO	RCR
1	Emissione finale a seguito di verifica preventiva	30/10/2022	LTO	DLA	PBO	RCR
2	Emissione finale a seguito di verifica preventiva	17/10/2023	LTO	DLA	PBO	RCR

LOTTO 1	CARTELLA	11.1.5	8	MTL2T1A1ID	ARCSCIT008

STAZIONE APPALTANTE

DIRETTORE DI DIVISIONE INFRASTRUTTURE E PUBBLICHE
Ing. R. Bertasio

RESPONSABILE UNICO DEL PROCEDIMENTO
Ing. A. Strusiero