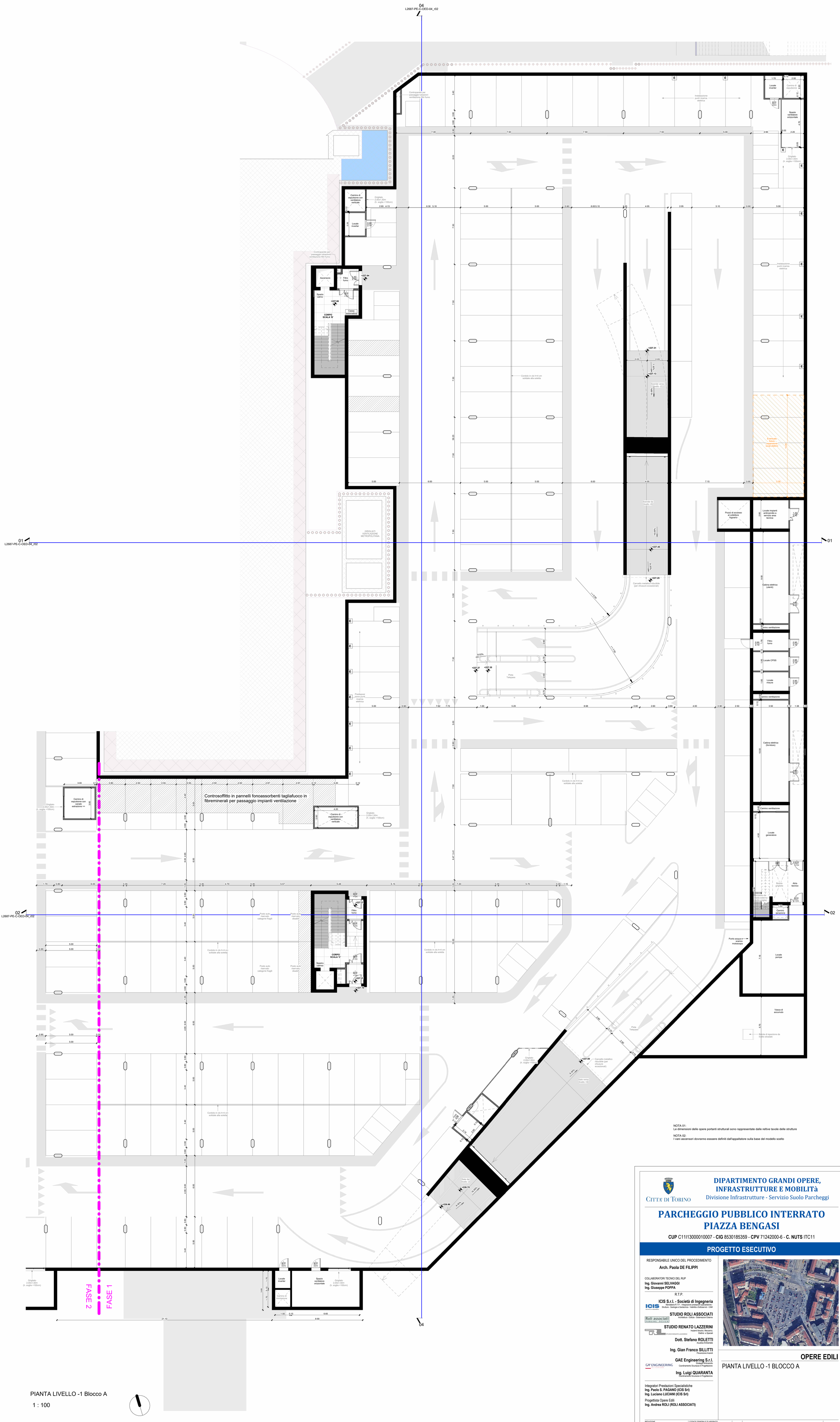

NOTA 01:
Le dimensioni delle opere portanti strutturali sono rappresentate dalle reltive tavole delle strutture

NOTA 02:
I vani ascensori dovranno esssere definiti dall'appaltatore sulla base del modello scelto

CITTA' DI TORINO

DIPARTIMENTO GRANDI OPERE, INFRASTRUTTURE E MOBILITÀ
Divisione Infrastrutture - Servizio Suolo Parcheggi

PARCHEGGIO PUBBLICO INTERRATO PIAZZA BENGASI

CUP C11I13000010007 - **CIG** 8530185359 - **CPV** 71242000-6 - **C. NUTS** ITC11

PROGETTO ESECUTIVO

RESPONSABILE UNICO DEL PROCEDIMENTO
Arch. Paola DE FILIPPI

COLLABORATORI TECNICI DEL RUP
Ing. Giovanni SELVAGGI
Ing. Giuseppe POPPA

R.T.P.
ICIS S.r.l. - Società di Ingegneria
Mandataria R.T.P. - Integrazione prestazioni specialistiche - Strutture - Geologia e Geotecnica - Viabilità e Sottoservizi - CAM
STUDIO ROLI ASSOCIATI
Architettura - Edilizia - Sistemazioni Esterne
STUDIO RENATO LAZZERINI
Impianti Idraulici, Meccanici, Elettrici e Speciali
Dott. Stefano ROLETTI
Acustica Ambientale
Ing. Gian Franco SILLITTI
Prevenzione Incendi
GAE Engineering S.r.l.
Strategia Antincendio
Coordinamento Sicurezza in Progettazione
Ing. Luigi QUARANTA
Coordinamento Sicurezza in Progettazione

Integratori Prestazioni Specialistiche
Ing. Paolo S. PAGANO (ICIS Srl)
Ing. Luciano LUCIANI (ICIS Srl)
Progettista Opere Edili
Ing. Andrea ROLI (ROLI ASSOCIATI)

OPERE EDILI

PIANTA LIVELLO -1 BLOCCO A

REDAZIONE	CODICE GENERALE ELABORATO					
FF	L2687 (CODICE OPERA)	PE (LIVELLO PROGETTO)	C (CATEGORIA)	OED (ELABORATO)	05 (N. ELABORATO)	02 (REVISIONE)
CONTROLLO FdG	NOTE EMISSIONI				SCALA 1 : 100	
AUTORIZZAZIONE LCN	n.	Data	Descrizione		DATA Ottobre 2024	
	00	Agosto 2024	Prima emissione			
	01	Ottobre 2024	Emissione Post Verifica			
	02	Ottobre 2024	Emissione per Appalto			

FILE L2687-PE-M-OED-01-r02_Opere Edili-Parcheggio Interrato