

**MINISTERO
DELLE INFRASTRUTTURE E DELLA MOBILITÀ SOSTENIBILI
STRUTTURA TECNICA DI MISSIONE**



COMUNE DI TORINO



**METROPOLITANA AUTOMATICA DI TORINO
LINEA 2 - TRATTA POLITECNICO - REBAUDENGO
PROGETTAZIONE DEFINITIVA
Lotto Costruttivo 1: Rebaudengo - Bologna**

PROGETTO DEFINITIVO		INFRA.TO <small>infrastrutture per la mobilità</small>						INFRATRASPORTI.TO S.r.l.		
DIRETTORE PROGETTAZIONE <small>Responsabile integrazione discipline specialistiche</small>	IL PROGETTISTA									
Ing. R. Crova <small>Ordine degli Ingegneri della Provincia di Torino n. 6038S</small>	Ing. F. Azzarone <small>Ordine degli Ingegneri della Provincia di Torino n. 12287J</small>	IMPIANTI NON DI SISTEMA - STAZIONE SAN GIOVANNI BOSCO IMPIANTO ELETTRICO E FORZA MOTRICE SCHEMA UNIFILARE E FRONTE QUADRO TIPOLOGICO CANCELLO MOTORIZZATO - QCM								
		ELABORATO			REV. <small>int. est.</small>		SCALA		DATA	
BIM MANAGER Geom. L. D'Accardi		MTL2T1A1DIEL SSGK 019			0	0	/		31/03/2022	

AGGIORNAMENTI

Fg. 1 di 5

REV.	DESCRIZIONE	DATA	REDATTO	CONTROL.	APPROV.	VISTO
0	EMISSIONE	31/03/22	GSC	AGH	FAZ	RCR
-	-	-	-	-	-	-
-	-	-	-	-	-	-
-	-	-	-	-	-	-
-	-	-	-	-	-	-

<table border="1" style="width: 100%; border-collapse: collapse;"> <tr> <td style="width: 10%;">LOTTO 1</td> <td style="width: 10%;">CARTELLA</td> <td style="width: 10%;">12.23</td> <td style="width: 10%;">75</td> <td style="width: 20%;">MTL2T1A1D</td> <td style="width: 30%;">IELSSGK019</td> </tr> </table>						LOTTO 1	CARTELLA	12.23	75	MTL2T1A1D	IELSSGK019	STAZIONE APPALTANTE					
LOTTO 1	CARTELLA	12.23	75	MTL2T1A1D	IELSSGK019												
						DIRETTORE DI DIVISIONE INFRASTRUTTURE E MOBILITÀ Ing. R. Bertasio											
						RESPONSABILE UNICO DEL PROCEDIMENTO Ing. A. Strozzi											

Da Quadro:

Partenza:	C-14
Cavo [mm²]:	1(5G6)
Lunghezza [m]:	110
Tensione [V]:	400
Frequenza [Hz]:	50
Polarità:	Quadripolare
Tipo morsetto:	CBD.10
Numerazione morsetto:	1.2.3.4.T

Dati barratura: 400/230V - 50Hz - I_k = 0,632 kA - I_d: 1 A

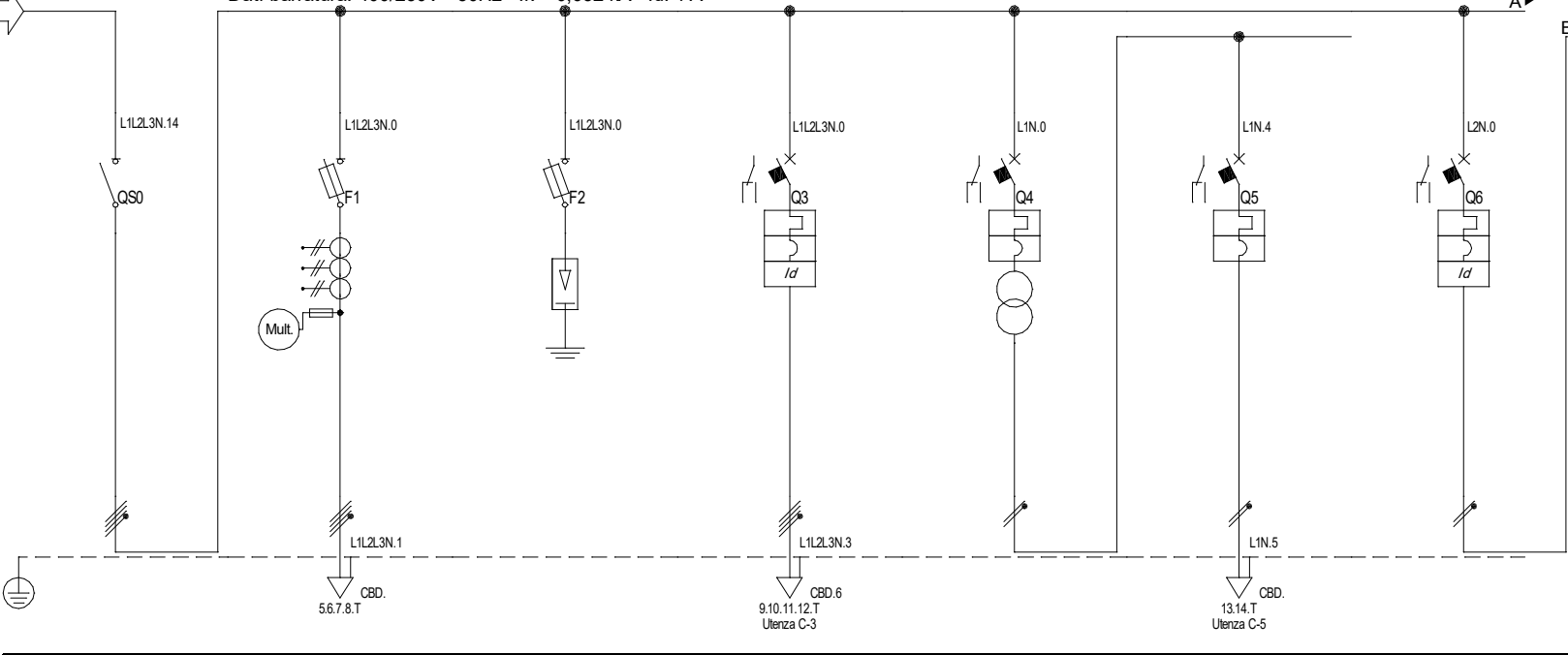

Prefisso quadro:

Alimentazione:	Quadripolare
I _k Max [kA]:	0,633
Tensione nominale di impiego [V]:	400
Tensione di isolamento nominale[V]:	
Frequenza [Hz]:	50
Corrente ammissibile 1 s [kA]:	4,5
Grado di protezione IP:	---
Codice:	QCM-A

Sigla utenza	C-0	C-1	C-2	C-3	C-4	C-5	C-6	
Descrizione	SEZIONATORE GENERALE	MULTIMETRO	SCARICATORI Cl. 2	CENTRALINA CANCELLO	PROTEZIONE TRASFORMATORE AL PRIMARIO	PROTEZIONE TRASFORMATORE AL SECONDARIO	AUX QUADRO 230V c.a.	
POTENZA CONTEMPORANEA [kW]	3,5	0	0	3,5	0	0	0	
CORRENTE (I _b) [A]	5,613	0	0	5,613	0	0	0	
CosFi	0,9	---	---	0,9	---	---	---	
COEFF. DI CONTEMPORANEITA' [%]	100	100	100	100	100	100	100	
SCHEMA FUNZIONALE								
PROTEZIONE	MARCA							
	MODELLO							
	ESECUZIONE	Esecuzione Fissa	Esecuzione Fissa	Esecuzione Fissa	Esecuzione Fissa	Esecuzione Fissa	Esecuzione Fissa	
	TIPOLOGIA	Sezionatore	Fusibile	SPD+Fusibili	MagnetoTermicoDiff.	MagnetoTermico	MagnetoTermico	MagnetoTermicoDiff.
	In max/min/Reg. [A]	--- / 32	--- / 4	--- / 100	--- / 16	--- / 2	--- / 6	--- / 6
Im max/min/Reg. [A]	---/---	---/9	---/500	---/160	---/40	---/60	---/60	
P.d.l. / Curva [kA]	0 / ---	100 / gL	100 / gL	10 / C	100 / D	10 / C	10 / C	
Id max/min/Reg./Classe [A]	---	---	---	0,03 - Cl. A	---	---	0,03 - Cl. A	
DISTRIBUZIONE	Quadripolare	Quadripolare	Quadripolare	Quadripolare	Monofase L1+N	Monofase L1+N	Monofase L2+N	
CADUTA DI TENSIONE PERCENTUALE [%]	1,41	1,41	1,41	2	1,41	1,41	1,41	
VOLTMETRO / AMPEROMETRO								
LINEA	SIGLA	---	---	FG180M18	---	---	---	
	LUNGHEZZA [m]	---	---	50	---	---	---	
	POSA	---	---	---	1438M61_30/0,791	---	---	
	K CORRETTIVI (K1,K2,K3,K4)	---	---	---	0,791	---	---	
	Sezione [mmq]	---	---	---	1(5G4)	---	---	
Portata (I _z) [A]	---	---	---	25	---	---	---	

NOTA:

Committente MINISTERO DELLE INFRASTRUTTURE E DELLA MOBILITA' SOSTENIBILI - STRUTTURA TECNICA DI MISSIONE COMUNE DI TORINO	Oggetto METROPOLITANA AUTOMATICA DI TORINO LINEA 2-TRATTA POLITECNICO-REBAUDENGO PROGETTAZIONE DEFINITIVA - Lotto funzionale 1	Progettista INFRATRASPORTI.TO S.r.l. Corso Novara, 96 - 10152 Torino Tel. +39 011 5592711 e-mail: infrato@infrato.it	TITOLO STAZIONE SAN GIOVANNI BOSCO QE CANCELLO MOTORIZZATO SEZIONE NORMALE QCM-A	IELSSGK019 Foglio 1 di 4 Segue AL FG 2
--	---	---	---	--

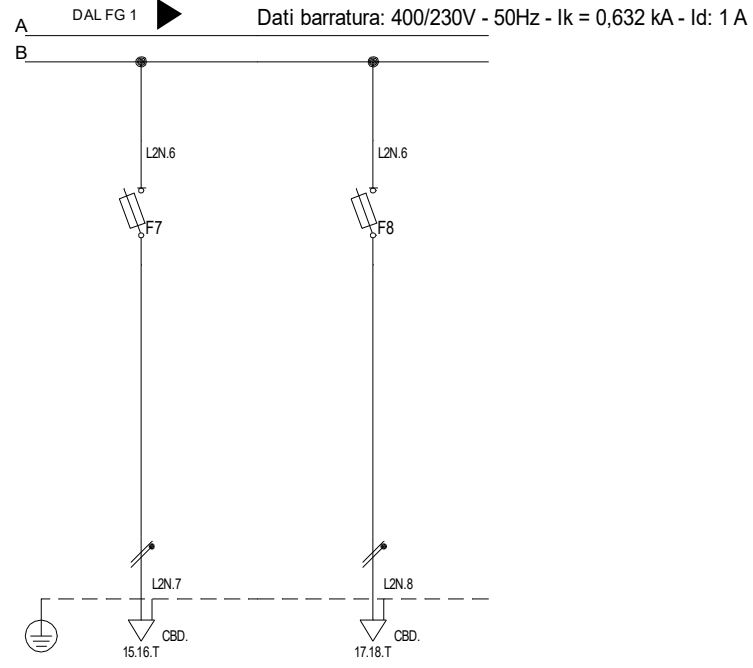

<table border="1"> <tr> <td> <table border="1"> <tr> <td>Sigla utenza</td> <td>C-7</td> <td>C-8</td> <td></td> <td></td> <td></td> <td></td> <td></td> </tr> <tr> <td>Descrizione</td> <td>RISERVA</td> <td>RISERVA</td> <td></td> <td></td> <td></td> <td></td> <td></td> </tr> <tr> <td>POTENZA CONTEMPORANEA [kW]</td> <td>0</td> <td>0</td> <td></td> <td></td> <td></td> <td></td> <td></td> </tr> <tr> <td>CORRENTE (Ib) [A]</td> <td>0</td> <td>0</td> <td></td> <td></td> <td></td> <td></td> <td></td> </tr> <tr> <td>CosFi</td> <td>--</td> <td>--</td> <td></td> <td></td> <td></td> <td></td> <td></td> </tr> <tr> <td>COEFF. DI CONTEMPORANEITA' [%]</td> <td>100</td> <td>100</td> <td></td> <td></td> <td></td> <td></td> <td></td> </tr> <tr> <td>SCHEMA FUNZIONALE</td> <td></td> <td></td> <td></td> <td></td> <td></td> <td></td> <td></td> </tr> <tr> <td rowspan="7">PROTEZIONE</td> <td>MARCA</td> <td></td> <td></td> <td></td> <td></td> <td></td> <td></td> </tr> <tr> <td>MODELLO</td> <td></td> <td></td> <td></td> <td></td> <td></td> <td></td> </tr> <tr> <td>ESECUZIONE</td> <td>Esecuzione Fissa</td> <td>Esecuzione Fissa</td> <td></td> <td></td> <td></td> <td></td> </tr> <tr> <td>TIPOLOGIA</td> <td>Fusibile</td> <td>Fusibile</td> <td></td> <td></td> <td></td> <td></td> </tr> <tr> <td>In max/min/Reg. [A]</td> <td>--/--/2</td> <td>--/--/2</td> <td></td> <td></td> <td></td> <td></td> </tr> <tr> <td>Im max/min/Reg. [A]</td> <td>--/--/4,9</td> <td>--/--/4,9</td> <td></td> <td></td> <td></td> <td></td> </tr> <tr> <td>P.d.l. / Curva [kA]</td> <td>120 / gL</td> <td>120 / gL</td> <td></td> <td></td> <td></td> <td></td> </tr> <tr> <td>Id max/min/Reg./Classe [A]</td> <td>--</td> <td>--</td> <td></td> <td></td> <td></td> <td></td> </tr> <tr> <td>DISTRIBUZIONE</td> <td>Monofase L2+N</td> <td>Monofase L2+N</td> <td></td> <td></td> <td></td> <td></td> <td></td> </tr> <tr> <td>CADUTA DI TENSIONE PERCENTUALE [%]</td> <td>1,41</td> <td>1,41</td> <td></td> <td></td> <td></td> <td></td> <td></td> </tr> <tr> <td>VOLTMETRO / AMPEROMETRO</td> <td></td> <td></td> <td></td> <td></td> <td></td> <td></td> <td></td> </tr> <tr> <td rowspan="5">LINEA</td> <td>SIGLA</td> <td>--</td> <td>--</td> <td></td> <td></td> <td></td> <td></td> </tr> <tr> <td>LUNGHEZZA [m]</td> <td>--</td> <td>--</td> <td></td> <td></td> <td></td> <td></td> </tr> <tr> <td>POSA</td> <td>--</td> <td>--</td> <td></td> <td></td> <td></td> <td></td> </tr> <tr> <td>K CORRETTIVI (K1,K2,K3,K4)</td> <td>--</td> <td>--</td> <td></td> <td></td> <td></td> <td></td> </tr> <tr> <td>Sezione [mmq]</td> <td>--</td> <td>--</td> <td></td> <td></td> <td></td> <td></td> </tr> <tr> <td>Portata (Iz) [A]</td> <td>--</td> <td>--</td> <td></td> <td></td> <td></td> <td></td> <td></td> </tr> </table> </td> <td></td> <td></td> <td></td> <td></td> <td></td> <td></td> <td></td> </tr> </table>	<table border="1"> <tr> <td>Sigla utenza</td> <td>C-7</td> <td>C-8</td> <td></td> <td></td> <td></td> <td></td> <td></td> </tr> <tr> <td>Descrizione</td> <td>RISERVA</td> <td>RISERVA</td> <td></td> <td></td> <td></td> <td></td> <td></td> </tr> <tr> <td>POTENZA CONTEMPORANEA [kW]</td> <td>0</td> <td>0</td> <td></td> <td></td> <td></td> <td></td> <td></td> </tr> <tr> <td>CORRENTE (Ib) [A]</td> <td>0</td> <td>0</td> <td></td> <td></td> <td></td> <td></td> <td></td> </tr> <tr> <td>CosFi</td> <td>--</td> <td>--</td> <td></td> <td></td> <td></td> <td></td> <td></td> </tr> <tr> <td>COEFF. DI CONTEMPORANEITA' [%]</td> <td>100</td> <td>100</td> <td></td> <td></td> <td></td> <td></td> <td></td> </tr> <tr> <td>SCHEMA FUNZIONALE</td> <td></td> <td></td> <td></td> <td></td> <td></td> <td></td> <td></td> </tr> <tr> <td rowspan="7">PROTEZIONE</td> <td>MARCA</td> <td></td> <td></td> <td></td> <td></td> <td></td> <td></td> </tr> <tr> <td>MODELLO</td> <td></td> <td></td> <td></td> <td></td> <td></td> <td></td> </tr> <tr> <td>ESECUZIONE</td> <td>Esecuzione Fissa</td> <td>Esecuzione Fissa</td> <td></td> <td></td> <td></td> <td></td> </tr> <tr> <td>TIPOLOGIA</td> <td>Fusibile</td> <td>Fusibile</td> <td></td> <td></td> <td></td> <td></td> </tr> <tr> <td>In max/min/Reg. [A]</td> <td>--/--/2</td> <td>--/--/2</td> <td></td> <td></td> <td></td> <td></td> </tr> <tr> <td>Im max/min/Reg. [A]</td> <td>--/--/4,9</td> <td>--/--/4,9</td> <td></td> <td></td> <td></td> <td></td> </tr> <tr> <td>P.d.l. / Curva [kA]</td> <td>120 / gL</td> <td>120 / gL</td> <td></td> <td></td> <td></td> <td></td> </tr> <tr> <td>Id max/min/Reg./Classe [A]</td> <td>--</td> <td>--</td> <td></td> <td></td> <td></td> <td></td> </tr> <tr> <td>DISTRIBUZIONE</td> <td>Monofase L2+N</td> <td>Monofase L2+N</td> <td></td> <td></td> <td></td> <td></td> <td></td> </tr> <tr> <td>CADUTA DI TENSIONE PERCENTUALE [%]</td> <td>1,41</td> <td>1,41</td> <td></td> <td></td> <td></td> <td></td> <td></td> </tr> <tr> <td>VOLTMETRO / AMPEROMETRO</td> <td></td> <td></td> <td></td> <td></td> <td></td> <td></td> <td></td> </tr> <tr> <td rowspan="5">LINEA</td> <td>SIGLA</td> <td>--</td> <td>--</td> <td></td> <td></td> <td></td> <td></td> </tr> <tr> <td>LUNGHEZZA [m]</td> <td>--</td> <td>--</td> <td></td> <td></td> <td></td> <td></td> </tr> <tr> <td>POSA</td> <td>--</td> <td>--</td> <td></td> <td></td> <td></td> <td></td> </tr> <tr> <td>K CORRETTIVI (K1,K2,K3,K4)</td> <td>--</td> <td>--</td> <td></td> <td></td> <td></td> <td></td> </tr> <tr> <td>Sezione [mmq]</td> <td>--</td> <td>--</td> <td></td> <td></td> <td></td> <td></td> </tr> <tr> <td>Portata (Iz) [A]</td> <td>--</td> <td>--</td> <td></td> <td></td> <td></td> <td></td> <td></td> </tr> </table>	Sigla utenza	C-7	C-8						Descrizione	RISERVA	RISERVA						POTENZA CONTEMPORANEA [kW]	0	0						CORRENTE (Ib) [A]	0	0						CosFi	--	--						COEFF. DI CONTEMPORANEITA' [%]	100	100						SCHEMA FUNZIONALE								PROTEZIONE	MARCA							MODELLO							ESECUZIONE	Esecuzione Fissa	Esecuzione Fissa					TIPOLOGIA	Fusibile	Fusibile					In max/min/Reg. [A]	--/--/2	--/--/2					Im max/min/Reg. [A]	--/--/4,9	--/--/4,9					P.d.l. / Curva [kA]	120 / gL	120 / gL					Id max/min/Reg./Classe [A]	--	--					DISTRIBUZIONE	Monofase L2+N	Monofase L2+N						CADUTA DI TENSIONE PERCENTUALE [%]	1,41	1,41						VOLTMETRO / AMPEROMETRO								LINEA	SIGLA	--	--					LUNGHEZZA [m]	--	--					POSA	--	--					K CORRETTIVI (K1,K2,K3,K4)	--	--					Sezione [mmq]	--	--					Portata (Iz) [A]	--	--													
<table border="1"> <tr> <td>Sigla utenza</td> <td>C-7</td> <td>C-8</td> <td></td> <td></td> <td></td> <td></td> <td></td> </tr> <tr> <td>Descrizione</td> <td>RISERVA</td> <td>RISERVA</td> <td></td> <td></td> <td></td> <td></td> <td></td> </tr> <tr> <td>POTENZA CONTEMPORANEA [kW]</td> <td>0</td> <td>0</td> <td></td> <td></td> <td></td> <td></td> <td></td> </tr> <tr> <td>CORRENTE (Ib) [A]</td> <td>0</td> <td>0</td> <td></td> <td></td> <td></td> <td></td> <td></td> </tr> <tr> <td>CosFi</td> <td>--</td> <td>--</td> <td></td> <td></td> <td></td> <td></td> <td></td> </tr> <tr> <td>COEFF. DI CONTEMPORANEITA' [%]</td> <td>100</td> <td>100</td> <td></td> <td></td> <td></td> <td></td> <td></td> </tr> <tr> <td>SCHEMA FUNZIONALE</td> <td></td> <td></td> <td></td> <td></td> <td></td> <td></td> <td></td> </tr> <tr> <td rowspan="7">PROTEZIONE</td> <td>MARCA</td> <td></td> <td></td> <td></td> <td></td> <td></td> <td></td> </tr> <tr> <td>MODELLO</td> <td></td> <td></td> <td></td> <td></td> <td></td> <td></td> </tr> <tr> <td>ESECUZIONE</td> <td>Esecuzione Fissa</td> <td>Esecuzione Fissa</td> <td></td> <td></td> <td></td> <td></td> </tr> <tr> <td>TIPOLOGIA</td> <td>Fusibile</td> <td>Fusibile</td> <td></td> <td></td> <td></td> <td></td> </tr> <tr> <td>In max/min/Reg. [A]</td> <td>--/--/2</td> <td>--/--/2</td> <td></td> <td></td> <td></td> <td></td> </tr> <tr> <td>Im max/min/Reg. [A]</td> <td>--/--/4,9</td> <td>--/--/4,9</td> <td></td> <td></td> <td></td> <td></td> </tr> <tr> <td>P.d.l. / Curva [kA]</td> <td>120 / gL</td> <td>120 / gL</td> <td></td> <td></td> <td></td> <td></td> </tr> <tr> <td>Id max/min/Reg./Classe [A]</td> <td>--</td> <td>--</td> <td></td> <td></td> <td></td> <td></td> </tr> <tr> <td>DISTRIBUZIONE</td> <td>Monofase L2+N</td> <td>Monofase L2+N</td> <td></td> <td></td> <td></td> <td></td> <td></td> </tr> <tr> <td>CADUTA DI TENSIONE PERCENTUALE [%]</td> <td>1,41</td> <td>1,41</td> <td></td> <td></td> <td></td> <td></td> <td></td> </tr> <tr> <td>VOLTMETRO / AMPEROMETRO</td> <td></td> <td></td> <td></td> <td></td> <td></td> <td></td> <td></td> </tr> <tr> <td rowspan="5">LINEA</td> <td>SIGLA</td> <td>--</td> <td>--</td> <td></td> <td></td> <td></td> <td></td> </tr> <tr> <td>LUNGHEZZA [m]</td> <td>--</td> <td>--</td> <td></td> <td></td> <td></td> <td></td> </tr> <tr> <td>POSA</td> <td>--</td> <td>--</td> <td></td> <td></td> <td></td> <td></td> </tr> <tr> <td>K CORRETTIVI (K1,K2,K3,K4)</td> <td>--</td> <td>--</td> <td></td> <td></td> <td></td> <td></td> </tr> <tr> <td>Sezione [mmq]</td> <td>--</td> <td>--</td> <td></td> <td></td> <td></td> <td></td> </tr> <tr> <td>Portata (Iz) [A]</td> <td>--</td> <td>--</td> <td></td> <td></td> <td></td> <td></td> <td></td> </tr> </table>	Sigla utenza	C-7	C-8						Descrizione	RISERVA	RISERVA						POTENZA CONTEMPORANEA [kW]	0	0						CORRENTE (Ib) [A]	0	0						CosFi	--	--						COEFF. DI CONTEMPORANEITA' [%]	100	100						SCHEMA FUNZIONALE								PROTEZIONE		MARCA							MODELLO							ESECUZIONE	Esecuzione Fissa	Esecuzione Fissa					TIPOLOGIA	Fusibile	Fusibile					In max/min/Reg. [A]	--/--/2	--/--/2					Im max/min/Reg. [A]	--/--/4,9	--/--/4,9					P.d.l. / Curva [kA]	120 / gL	120 / gL					Id max/min/Reg./Classe [A]	--	--					DISTRIBUZIONE	Monofase L2+N	Monofase L2+N						CADUTA DI TENSIONE PERCENTUALE [%]	1,41	1,41						VOLTMETRO / AMPEROMETRO									LINEA	SIGLA	--	--					LUNGHEZZA [m]	--	--					POSA	--	--					K CORRETTIVI (K1,K2,K3,K4)	--	--					Sezione [mmq]	--	--					Portata (Iz) [A]	--	--												
Sigla utenza	C-7	C-8																																																																																																																																																																																												
Descrizione	RISERVA	RISERVA																																																																																																																																																																																												
POTENZA CONTEMPORANEA [kW]	0	0																																																																																																																																																																																												
CORRENTE (Ib) [A]	0	0																																																																																																																																																																																												
CosFi	--	--																																																																																																																																																																																												
COEFF. DI CONTEMPORANEITA' [%]	100	100																																																																																																																																																																																												
SCHEMA FUNZIONALE																																																																																																																																																																																														
PROTEZIONE	MARCA																																																																																																																																																																																													
	MODELLO																																																																																																																																																																																													
	ESECUZIONE	Esecuzione Fissa	Esecuzione Fissa																																																																																																																																																																																											
	TIPOLOGIA	Fusibile	Fusibile																																																																																																																																																																																											
	In max/min/Reg. [A]	--/--/2	--/--/2																																																																																																																																																																																											
	Im max/min/Reg. [A]	--/--/4,9	--/--/4,9																																																																																																																																																																																											
	P.d.l. / Curva [kA]	120 / gL	120 / gL																																																																																																																																																																																											
Id max/min/Reg./Classe [A]	--	--																																																																																																																																																																																												
DISTRIBUZIONE	Monofase L2+N	Monofase L2+N																																																																																																																																																																																												
CADUTA DI TENSIONE PERCENTUALE [%]	1,41	1,41																																																																																																																																																																																												
VOLTMETRO / AMPEROMETRO																																																																																																																																																																																														
LINEA	SIGLA	--	--																																																																																																																																																																																											
	LUNGHEZZA [m]	--	--																																																																																																																																																																																											
	POSA	--	--																																																																																																																																																																																											
	K CORRETTIVI (K1,K2,K3,K4)	--	--																																																																																																																																																																																											
	Sezione [mmq]	--	--																																																																																																																																																																																											
Portata (Iz) [A]	--	--																																																																																																																																																																																												

NOTA: Committente MINISTERO DELLE INFRASTRUTTURE E DELLA MOBILITA' SOSTENIBILI - STRUTTURA TECNICA DI MISSIONE COMUNE DI TORINO		Oggetto METROPOLITANA AUTOMATICA DI TORINO LINEA 2-TRATTA POLITECNICO-REBAUDENGO PROGETTAZIONE DEFINITIVA - Lotto funzionale 1		Progettista INFRATRASPORTI.TO S.r.l. Corso Novara, 96 - 10152 Torino Tel. +39 011 5592711 e-mail: infrato@infrato.it		Titolo STAZIONE SAN GIOVANNI BOSCO QE CANCELLO MOTORIZZATO SEZIONE NORMALE QCM-A		IELSSGK019 Foglio 2 di 4 Segue AL FG 3	
--	--	---	--	---	--	---	--	--	--

Da Quadro:	
Partenza:	C-37
Cavo [mm²]:	1(3G4)
Lunghezza [m]:	70
Tensione [V]:	230
Frequenza [Hz]:	50
Polarità:	Monofase L3+N
Tipo morsetto:	CBD.6
Numerazione morsetto:	1.2.T

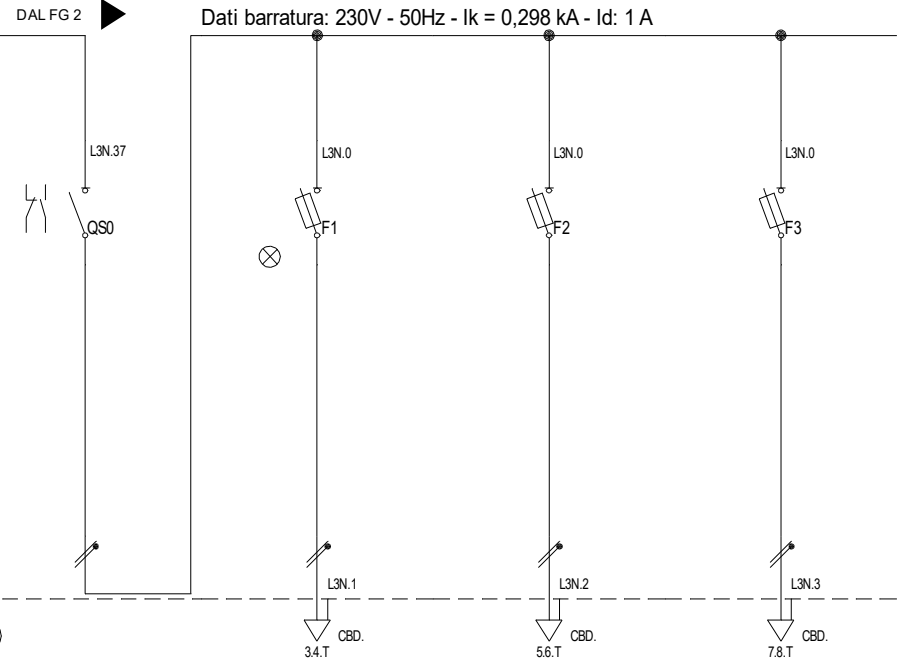

Dati barratura: 230V - 50Hz - Ik = 0,298 kA - Id: 1 A

Prefisso quadro:	
Alimentazione:	Monofase L3+N
Ik Max [kA]:	0,298
Tensione nominale di impiego [V]:	230
Tensione di isolamento nominale[V]:	
Frequenza [Hz]:	50
Corrente ammissibile 1 s [kA]:	4,5
Grado di protezione IP:	---
Codice:	Q-CM

Sigla utenza		
Descrizione		
POTENZA CONTEMPORANEA	[kW]	
CORRENTE (Ib)	[A]	
CosFi	--	
COEFF. DI CONTEMPORANEITA'	[%]	
SCHEMA FUNZIONALE		
PROTEZIONE	MARCA	
	MODELLO	
	ESECUZIONE	
	TIPOLOGIA	
	In max/min/Reg.	[A]
	Im max/min/Reg.	[A]
P.d.l. / Curva	[kA]	
Id max/min/Reg./Classe	[A]	
DISTRIBUZIONE		
CADUTA DI TENSIONE PERCENTUALE	[%]	
VOLTMETRO / AMPEROMETRO		
LINEA	SIGLA	
	LUNGHEZZA	[m]
	POSA	
	K CORRETTIVI (K1,K2,K3,K4)	
	Sezione	[mmq]
Portata (Iz)	[A]	

	C-0	C-1	C-2	C-3			
ALIMENTAZIONE APPARATI DI SUPERVISIONE		PRESENZA TENSIONE	RISERVA	AUX MULTIMETRO DIGITALE			
POTENZA CONTEMPORANEA [kW]	0	0	0	0			
CORRENTE (Ib) [A]	0	0	0	0			
CosFi	--	--	--	--			
COEFF. DI CONTEMPORANEITA' [%]	100	100	100	100			
PROTEZIONE	Esecuzione Fissa	Esecuzione Fissa	Esecuzione Fissa	Esecuzione Fissa			
	Sezionatore	Fusibile	Fusibile	Fusibile			
	In max/min/Reg. [A]	--/-- / 32	--/-- / 2	--/-- / 2	--/-- / 2		
	Im max/min/Reg. [A]	--/--	--/-- / 4,9	--/-- / 4,9	--/-- / 4,9		
	P.d.l. / Curva [kA]	0 / --	120 / gL	120 / gL	120 / gL		
	Id max/min/Reg./Classe [A]	--	--	--	--		
DISTRIBUZIONE	Monofase L3+N	Monofase L3+N	Monofase L3+N	Monofase L3+N			
CADUTA DI TENSIONE PERCENTUALE [%]	2,05	2,05	2,05	2,05			
LINEA	SIGLA	--	--	--			
	LUNGHEZZA [m]	--	--	--			
	POSA	--	--	--	--		
	K CORRETTIVI (K1,K2,K3,K4)	--	--	--	--		
	Sezione [mmq]	--	--	--	--		
Portata (Iz) [A]	--	--	--	--			

NOTA: Committente MINISTERO DELLE INFRASTRUTTURE E DELLA MOBILITA' SOSTENIBILI - STRUTTURA TECNICA DI MISSIONE COMUNE DI TORINO		Oggetto METROPOLITANA AUTOMATICA DI TORINO LINEA 2-TRATTA POLITECNICO-REBAUDENGO PROGETTAZIONE DEFINITIVA - Lotto funzionale 1		Progettista INFRATRASPORTI.TO S.r.l. Corso Novara, 96 - 10152 Torino Tel. +39 011 5592711 e-mail: infrato@infrato.it		Titolo STAZIONE SAN GIOVANNI BOSCO QE CANCELLO ACCESSO SEZIONE CONTINUITA' Q-CM		IELSSGK019 Foglio 3 di 4 Segue	
--	--	---	--	---	--	--	--	--------------------------------------	--

	1	2	3	4	5	6	7	8				
A										A		
B												
C												
D												
E	<p>DATI IDENTIFICATIVI DEL QUADRO</p> <p>TIPO DI QUADRO: ALPHA 630 NORMA DI RIFERIMENTO: CEI EN 61439-2</p> <p>TENSIONE NOMINALE (V): 400/230 CORRENTE NOMINALE SBARRE (A): 0 CORRENTE NOMINALE AMMISSIBILE DI BREVE DURATA (I_{ow}) x 1s (kA): 25 CORRENTE NOMINALE AMMISSIBILE DI PICCO (I_{pk}) (kA): 53</p> <p>ALTEZZA (mm): 1.250 LARGHEZZA (mm): 660 PROFONDITA' (mm): 251</p> <p>GRADO DI PROTEZIONE: IP55 (senza porta IP3X) FORMA COSTRUTTIVA: Forma 1</p> <p>COLORE INVOLUCRO: RAL 7035 TIPO DI PORTA: VEDI DISEGNO ACCESSIBILITA': ANTERIORE</p> <p>RIFERIMENTI PORTATA SBARRE: SB OS: Sbarre orizzontali superiori SB OM: Sbarre orizzontali nel mezzo SB VL: Sbarre verticali laterali SB VP: Sbarre verticali posteriori</p>									E		
F	Committente MINISTERO DELLE INFRASTRUTTURE E DELLA MOBILITA' SOSTENIBILI - STRUTTURA TECNICA DI MISSIONE COMUNE DI TORINO			Oggetto METROPOLITANA AUTOMATICA DI TORINO LINEA 2-TRATTA POLITECNICO-REBAUDENGO PROGETTAZIONE DEFINITIVA - Lotto funzionale 1			Progettista INFRATRASPORTI.TO S.r.l. Corso Novara, 96 - 10152 Torino Tel. +39 011 5592711 e-mail: infrato@infrato.it		Titolo STAZIONE SAN GIOVANNI BOSCO QE CANCELLO FRONTE QUADRO QCM-A		IELSSGK019 Foglio 4 di 4 Segue	F
	1	2	3	4	5	6	7	8				