

PROGETTO

CENTRO PER L'EDUCAZIONE SPORTIVA ED AMBIENTALE MEISINO
Cluster 1 - Cittadella dello Sport

CLIENTE
Città di Torino
Dipartimento Manutenzioni e Servizi Tecnici
Divisione Manutenzioni
Servizio Infrastrutture per il Commercio e lo Sport

RUP/CP
Arch.Maria Vitetta

Dipartimento Grandi Opere, Infrastrutture e Mobilità
Divisione Verde e Parchi

GRUPPO DI PROGETTAZIONE

Determina D.D. N° 5381 DEL 27/09/2023

SOCIETA' MANDATARIA / Coordinatore del Gruppo di Progettazione / Progettista



1AX srl
Via F.Crispi, 69
67051 - Avezzano (AQ)
info@1ax.it

PROGETTISTA IMPIANTI



Proimpianti srl
Via Garibaldi, 89
67051 - Avezzano (AQ)
c.granata@proimpianti.it

GEOLOGO

Dott. Geologo Andrea Piano
Via Provenzale 6
14100 - Asti
andrea@actispianogeologi.it

CONSULENTI

PAESAGGIO
Arch.Paesaggista Diego Colonna
AMBIENTE
Studio Biosfera - Dott. Biologo Gianni Bettini
Myrica s.r.l.- Dott. Agronomo Giordano Fossi
Dott. Agronomo Tommaso Vai

CUP **CODICE OPERA**
C15B22000090006 5056

FASE PROGETTUALE

PROGETTO ESECUTIVO

ELABORATO

67 - Cronoprogramma dei lavori (diagramma di Gannt)

CODICE ELABORATO								CRO	DATA	SCALA
COD.LAVORO	FASE DI PROGETTAZIONE	AUTORE	AREA	LIVELLO	TIPO FILE	DISCIPLINA	N. DOCUMENTO	07/06/2024		
104-1	ESECUTIVO	1AX	GEN.			CRO	67	REV. 01		

NOME FILE 67-104_1_ESE_5056_GEN-CRO-67-01

ALLEGATO "A"

Comune di Torino
Provincia di TO

DIAGRAMMA DI GANTT

cronoprogramma dei lavori

(Allegato XV e art. 100 del D.Lgs. 9 aprile 2008, n. 81 e s.m.i.)
(D.Lgs. 3 agosto 2009, n. 106)

OGGETTO: Centro per l'educazione sportiva ed ambientale Meisino - CLUSTER 1 - Cittadella dello Sport

COMMITTENTE: Citta di Torino - Dipartimento Manutenzioni e Servizi Tecnici Divisione Manutenzioni- Servizio Infrastrutture per il Commercio e lo Sport.

CANTIERE: Parco del Meisino, Torino (TO)

Torino, 07/06/2024

IL COORDINATORE DELLA SICUREZZA

(Architetto Piccirillo Antonello)

per presa visione

IL COMMITTENTE

(Responsabile del Procedimento Vitetta Arch. Maria)

Architetto Piccirillo Antonello

Via F. Crispi 69
67051 Avezzano (AQ)
Tel.: 06.97613086 - Fax: 06.97613086
E-Mail: info@1ax.it

CerTus by Guido Cianciulli - Copyright ACCA software S.p.A.

N.B. I tempi contrattuali di inizio e fine lavori sono fissati rispettivamente tra il 10/07/2024 e il 15/09/2025, pari a un totale di 433 giorni naturali consecutivi. In questo arco temporale è possibile possa capitare una percentuale di giorni di andamento stagionale sfavorevole, ma non sarà possibile prevedere di conseguenza giorni aggiuntivi in quanto la data di fine lavori (15/09/2025) è da intendersi inderogabile ai fini contrattuali, onde evitare criticità nei finanziamenti PNRR. Tale condizione è condivisa con la Stazione appaltante

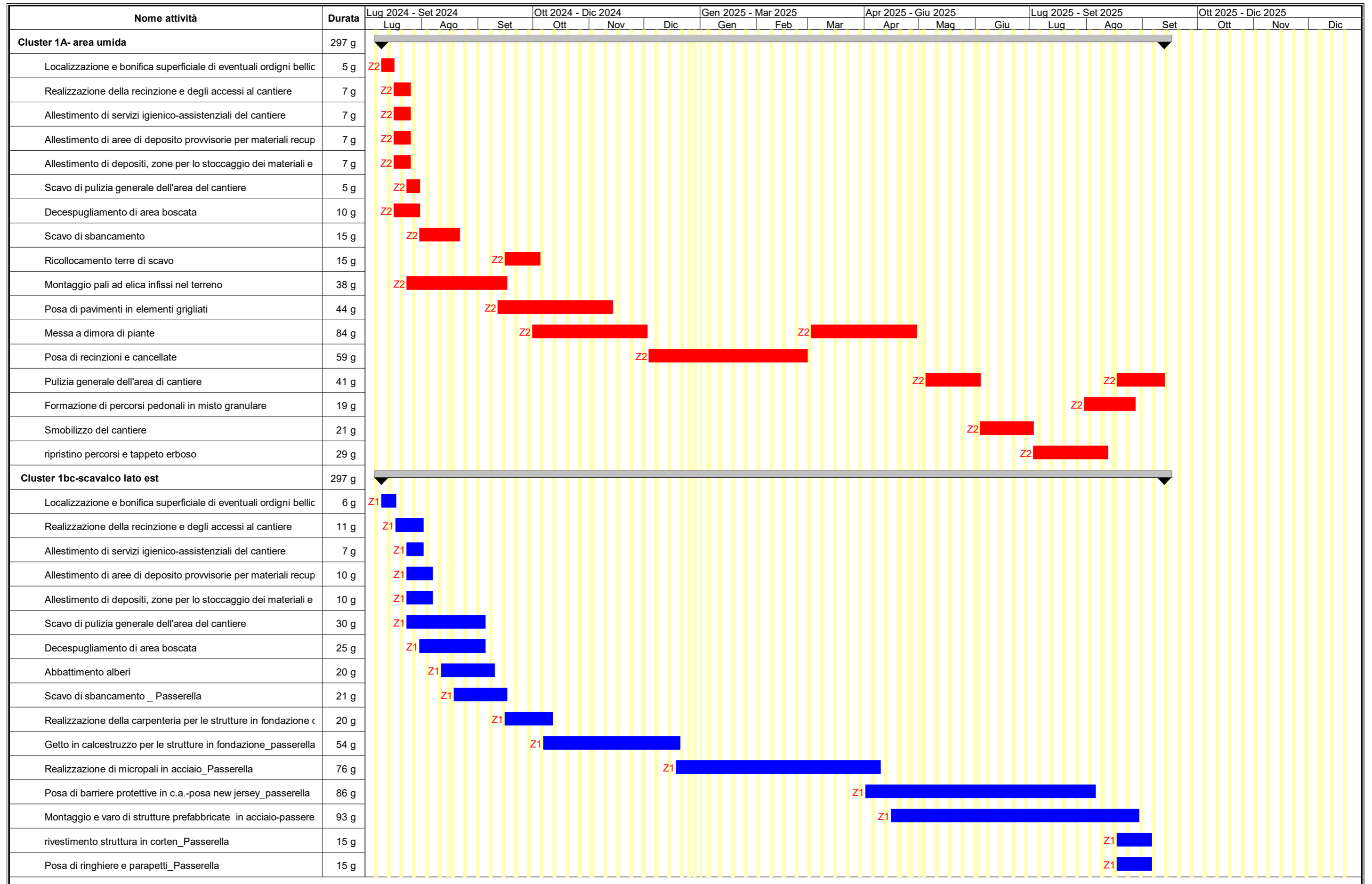

Nome attività	Durata	Lug 2024 - Set 2024			Ott 2024 - Dic 2024			Gen 2025 - Mar 2025			Apr 2025 - Giu 2025			Lug 2025 - Set 2025			Ott 2025 - Dic 2025		
		Lug	Ago	Set	Ott	Nov	Dic	Gen	Feb	Mar	Apr	Mag	Giu	Lug	Ago	Set	Ott	Nov	Dic
Allestimento di aree di deposito provvisorie per materiali recup	9 g				Z4		Z4	Z4											
Allestimento di depositi, zone per lo stoccaggio dei materiali e	9 g				Z4		Z4	Z4											
Abbattimento e potature	24 g				Z4														
Messa a dimora di piante	34 g				Z4					Z4									
Formazione di percorsi pedonali in misto granulare	15 g									Z4									
Pulizia generale dell'area di cantiere	10 g									Z4									
Smobilizzo del cantiere	9 g									Z4									
ripristino percorsi tappeto erboso	10 g									Z4									
Cluster 1f-	52 g																		
Realizzazione della recinzione e degli accessi al cantiere	10 g													Z5					
Allestimento di servizi igienico-assistenziali del cantiere	5 g													Z5					
Allestimento di aree di deposito provvisorie per materiali recup	10 g													Z5					
Scavo di pulizia generale dell'area del cantiere	10 g													Z5					
Allestimento di depositi, zone per lo stoccaggio dei materiali e	5 g													Z5					
Decespugliamento di area boscata	10 g													Z5					
Abbattimento alberi	9 g													Z5					
operazioni di livellamento del terreno	9 g													Z5					
posa di elementi prefabbricati per pista skills bike	10 g													Z5					
Formazione di percorsi pedonali in misto granulare	10 g													Z5					
Pulizia generale dell'area di cantiere	9 g													Z5					
Smobilizzo del cantiere	7 g													Z5					
ripristino percorsi tappeto erboso	8 g													Z5					
Cluster 1g-	50 g																		
Realizzazione della recinzione e degli accessi al cantiere	10 g													Z6					
Allestimento di servizi igienico-assistenziali del cantiere	5 g													Z6					
Allestimento di aree di deposito provvisorie per materiali recup	7 g													Z6					
Scavo di pulizia generale dell'area del cantiere	7 g													Z6					
Decespugliamento di area boscata	10 g													Z6					
operazioni di livellamento del terreno	10 g													Z6					
posa di elementi prefabbricati per pista pump track e skills bik	11 g													Z6					
Formazione di percorsi pedonali in misto granulare	8 g													Z6					
Pulizia generale dell'area di cantiere	5 g													Z6					
Smobilizzo del cantiere	5 g													Z6					
ripristino percorsi e tappeto erboso	9 g													Z6					

