LEGENDA LOCALI

N	Destinazione d'uso	Area
S0	Sottobanchina Superiore	884.75 mq
S1	Sottoservitù Silica Ambrosiodo	32.67 mq

LEGENDA TAMPONATURA MURI SOTTOBANCHINA SUPERIORE

Codifica	Descrizione	Resistenza al fuoco
WA_WG3	Parete in blocchi di calcestruzzo, sp. 250 mm	REI120
WA_WG5	Parete in blocchi di calcestruzzo sp. 200mm	NA

LEGENDA SCALE SOTTOBANCHINA SUPERIORE

Codifica	Descrizione
ST_FS06	Scala Fissa in pietra di Luserna e Diorite

LEGENDE PARAPETTI E BALAUSTRE SOTTOBANCHINA SUPERIORE

Codifica	Descrizione
RA_VR02E	Parapetto in vetro stratificato di sicurezza antiinfortunistico, con sostegni in acciaio inox satinato

LEGENDA FINITURA MURI IDROPITTURA

Codifica	Descrizione
WA_FW30	Idropittura lavabile, RAL 9010

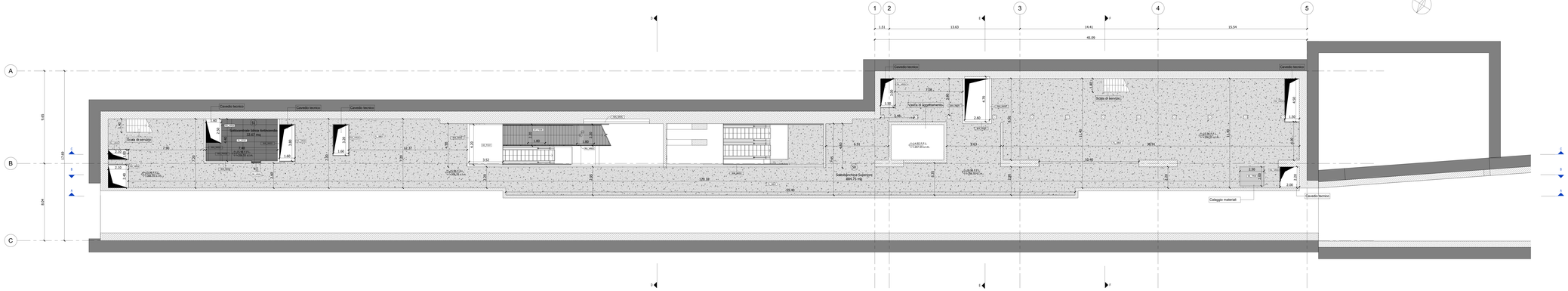

1 Piano sottobanchina superiore (sottostante livello -2)

LEGENDA PAVIMENTI SOTTOBANCHINA SUPERIORE

Tipo	Codifica	Descrizione	Immagine
P9	FL_FF07	Pavimento in piastrelle di klinker	
P10	FL_SB07	Pavimento in battuto di cemento sp. 300mm	

LEGENDA CONTROSOFFITTI SOTTOBANCHINA SUPERIORE

Tipo	Codifica	Descrizione	Immagine
C1	CE_FC01	Cartongesso dipinto	

LEGENDA PERCORSI LOGES

MINISTERO
DELLE INFRASTRUTTURE E DELLA MOBILITÀ SOSTENIBILI
STRUTTURA TECNICA DI MISSIONE

Mims

COMUNE DI TORINO

Città di Torino

METROPOLITANA AUTOMATICA DI TORINO
LINEA 2 - TRATTA POLITECNICO - REBAUDENGO

PROGETTAZIONE DEFINITIVA
Lotto Costruttivo 1: Rebaudengo - Bologna

PROGETTO DEFINITIVO

DIRETTORE PROGETTAZIONE
Responsabile integrazione discipline specialistiche
Ing. R. Cirova
Ordine degli Ingegneri della Provincia di Torino n. 6038S

IL PROGETTISTA
Arch. F. Bolognesi
Ordine degli Architetti della Provincia di Torino n. 4594

INFRA.TO
INFRATRASPORTI.TO S.r.l.

OPERE ARCHITETTONICHE DI COMPLETAMENTO
STAZIONE CIMAROSA/TABACCHI
PIANTA LIVELLO SOTTOBANCHINA SUPERIORE

ELABORATO	REV. FS	REV. PR	SCALA	DATA
BIM MANAGER: Geom. L. D'Accardi — MTL2T1A1D ARCSCIT005	0	2	1:100	17/10/2023

AGGIORNAMENTI

REV.	DESCRIZIONE	DATA	REDATTO	CONTROL.	APPROV.	VISTO
0	EMISSIONE	30/01/2022	LTO	DLA	PBO	RCR
1	Emissione finale a seguito di verifica preventiva	28/10/2022	LTO	DLA	PBO	RCR
2	Emissione finale a seguito di verifica preventiva	17/10/2023	LTO	DLA	PBO	RCR

LOTTO 1	CARTELLA	11.1.5	5	MTL2T1A1D	ARCSCIT005

STAZIONE APPALTANTE
DIRETTORE DI DIVISIONE INFRASTRUTTURE E PUBBLICI
Ing. R. Bertaio
RESPONSABILE UNICO DEL PROCEDIMENTO
Ing. A. Strozzieri