

A Impianto Illuminazione - Sezione A-A
1 : 50

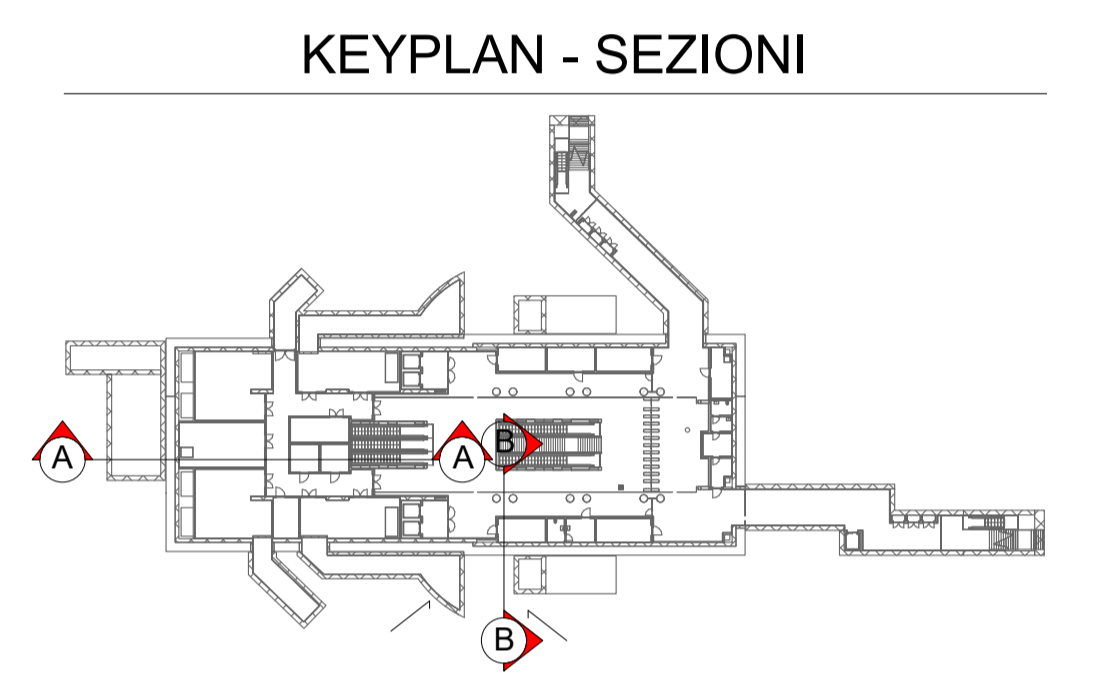

B Impianto Illuminazione - Sezione B-B
1 : 50

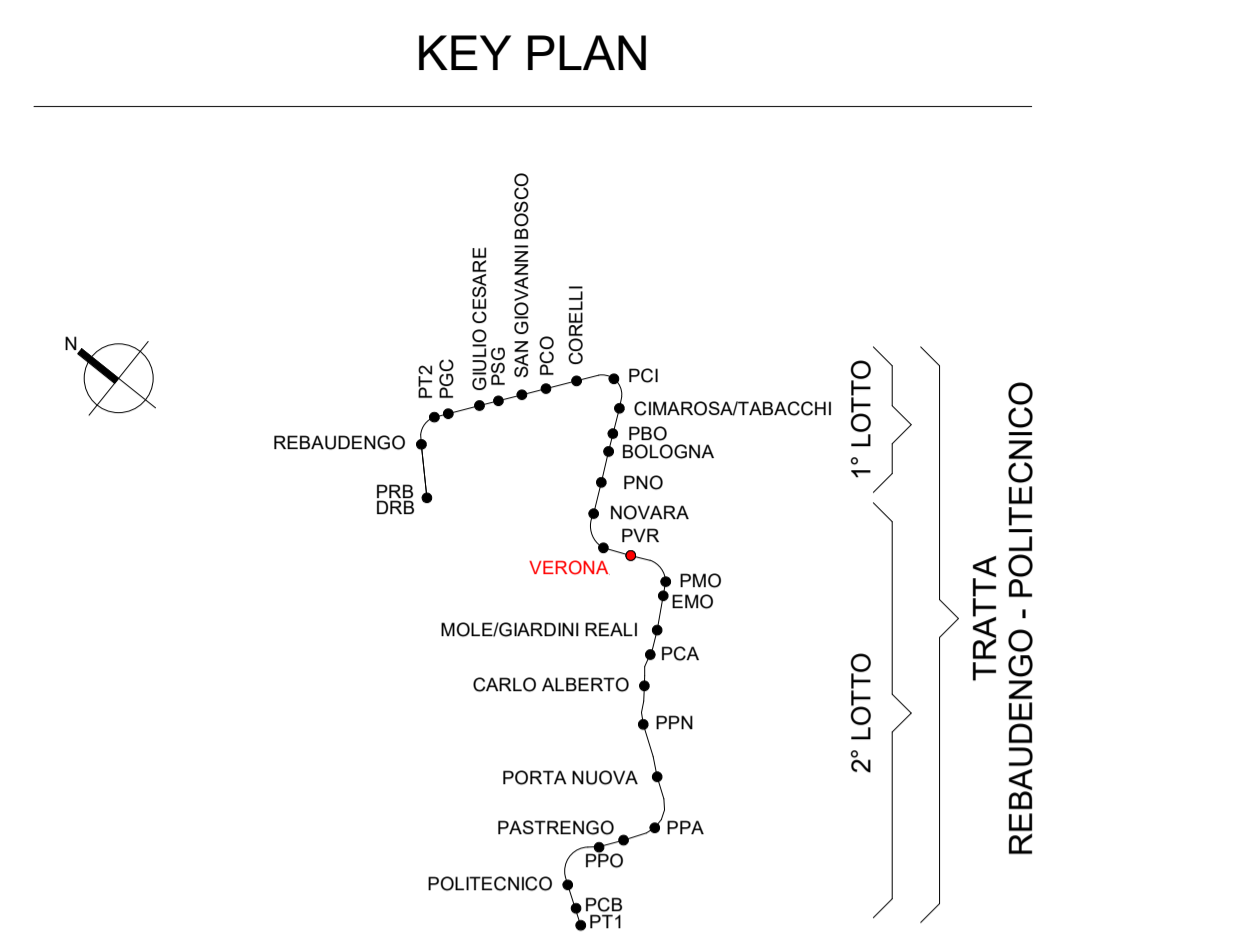

**MINISTERO
DELLE INFRASTRUTTURE E DELLA MOBILITÀ SOSTENIBILI
STRUTTURA TECNICA DI MISSIONE**

Mims
COMUNE DI TORINO

CITTA' DI TORINO

**METROPOLITANA AUTOMATICA DI TORINO
LINEA 2 - TRATTA POLITECNICO - REBAUDENGO
PROGETTAZIONE DEFINITIVA
Lotto Costruttivo 2: Bologna - Politecnico**

PROGETTO DEFINITIVO

DIRETTORE PROGETTAZIONE <small>Responsabile integrazione discipline specialistiche</small>	IL PROGETTISTA	INFRA.TO <small>Infrastrutture per la mobilità</small> INFRATRASPORTI.TO S.r.l.
Ing. R. Crova Ordine degli Ingegneri della Provincia di Torino n. 60385	Ing. F. Azzarone Ordine degli Ingegneri della Provincia di Torino n. 12287	IMPIANTI NON DI SISTEMA - STAZIONE VERONA IMPIANTO ELETTRICO DI ILLUMINAZIONE SEZIONE TRASVERSALE E LONGITUDINALE

ELABORATO	REV. INT.	REV. EST.	SCALA	DATA
MTL2T1A2D IELSVRT010	0	0	1 : 50	31/03/2022

Fig. 1 di 1

REV.	DESCRIZIONE	DATA	REDATTO	CONTROL.	APPROV.	VISTO
0	EMMISSIONE	31/03/2022	IBE	AGH	FAZ	RCR

<table border="1" style="width: 100%; border-collapse: collapse;"> <tr> <td style="width: 15%;">LOTTO 2</td> <td style="width: 15%;">CARTELLA</td> <td style="width: 15%;">12.2.8</td> <td style="width: 15%;">57</td> <td style="width: 15%;">MTL2T1A2D</td> <td style="width: 15%;">IELSVRT010</td> </tr> </table>	LOTTO 2	CARTELLA	12.2.8	57	MTL2T1A2D	IELSVRT010	STAZIONE APPALTANTE DIRETTORE DI DIVISIONE INFRASTRUTTURE E MOBILITÀ Ing. R. Bertasio RESPONSABILE UNICO DEL PROCEDIMENTO Ing. A. Strozziere
LOTTO 2	CARTELLA	12.2.8	57	MTL2T1A2D	IELSVRT010		