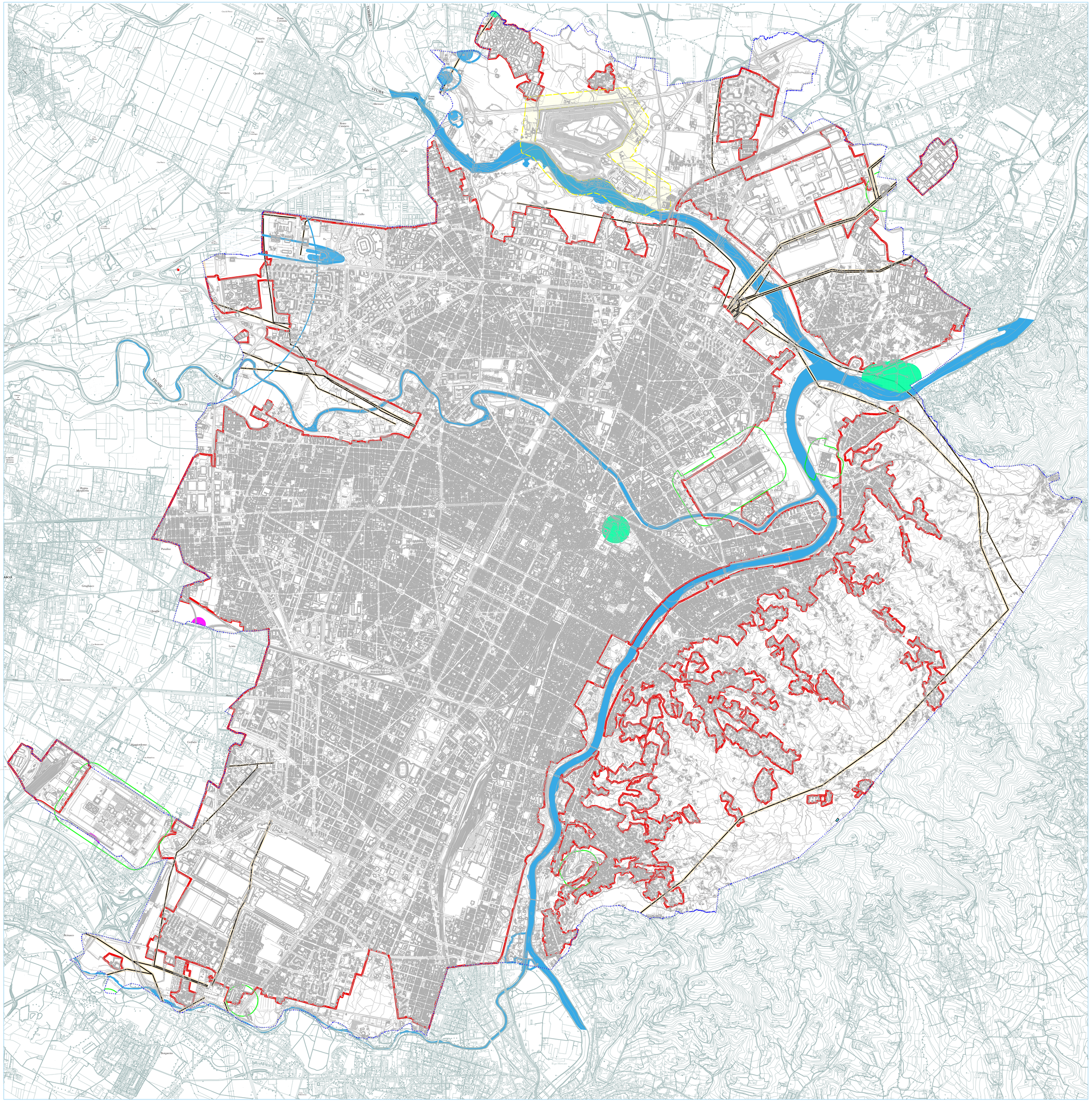

Città di Torino

TORINO PRG

Piano Regolatore Generale - Revisione

Progettista e Responsabile del Procedimento
Rosa Adalgisa GILARDI

(documento firmato digitalmente ai sensi dell'art. 20 e ss. del D.Lgs. 82/2005 e s.m.i.)

Gruppo di Coordinamento

Donato GUGLIOTTA
Giacomo LEONARDI
Liliana MAZZA
Labed WASSEL

PROPOSTA TECNICA del PROGETTO PRELIMINARE

ALLEGATI TECNICI
TAVOLA N. 7
Boschi e vincolo idrogeologico

TAVOLA UNICA

Cartografia numerica Aggiornamento 30 Settembre 2018 a cura del CSI-Piemonte

Maggio 2020 SCALA 1:20.000

ALLEGATO N.

ALLA DELIBERAZIONE N.

DEL

LEGENDA

Perimetrazione del centro abitato ai sensi dell'art. 81 L.R. 56/77

Fasce di rispetto elettrodotti ai sensi del D.P.C.M. 23 aprile 1992

. m 10 linee elettriche a 132 kV
. m 18 linee elettriche a 220 kV
. m 28 linee elettriche a 380 kV

Fasce di rispetto cimiteriali ai sensi del R.D. 1265/34

Pozzi acquedotto e fasce di rispetto ai sensi D.P.R. n. 236/88

Area di salvaguardia dei pozzi acquedotto ai sensi del D.LgS. 152/2006 e s.m.i. Zona di rispetto ristretta

Area di salvaguardia dei pozzi acquedotto ai sensi del D.LgS. 152/2006 e s.m.i. Zona di rispetto allargata

. m 200 pubblica discarica

Impianti di depurazione fasce di rispetto di m 200

m Vincoli derivanti da servitù militari

r Vincoli derivanti da impianti di teleradiocomunicazione (RAI)

Fascia di rispetto discarica Baricalla (localizzazione nel Comune di Collegno)

Fiumi

Confine comunale

N.B. I limiti delle fasce di rispetto sono riportati a titolo indicativo e dovranno essere verificati in sede esecutiva

Cartografia numerica:
Torino - Aggiornamento Giugno 2008 a cura del C.S.I. - Piemonte.
Territorio extra Comunale - CTR

0 50m 250m

Scala 1:20.000