

CITTA' DI TORINO

PIANO ESECUTIVO CONVENZIONATO
ai sensi dell'art. 43 della L.R. n. 56/77



Ambito di PRG 8.22
Frejus

Proprietà: FONDO CITTA' DI TORINO- FONDO COMUNE DI INVESTIMENTO IMMOBILIARE SPECULATIVO DI TIPO CHIUSO



Prelios - Società di Gestione del Risparmio S.p.A.
-in nome e per conto del "Fondo Città di Torino"-
Viale Piero e Alberto Pirelli, 25 - 20126 Milano
CF e P.IVA 13465930157



Coordinamento
generale:

RECCHIENGINEERING S.R.L.
Via Montevicchio, 28 - 10128 Torino
P. IVA/C.F. 10151570016



UR Progetto urbanistico:

STUDIO MELLANO ASSOCIATI
ARCHITETTURA URBANISTICA
Cso Moncalieri, 56 - 10133 TORINO

Dr. for. Andrea Giambrone
via Principi d'acaja, 31 - 10138 Torino

Rev.	Data	01/04/2011	Consegna Progetto Preliminare (prot. n. 1423)
Rev.	Data	12/2011	Progetto Preliminare - Integrazioni a seguito di istruttoria comunale
Rev.	Data	04/2012	Progetto Preliminare - ulteriori integrazioni a seguito di istruttoria comunale
Rev.	Data	06/2012	Progetto Preliminare - Versione finale



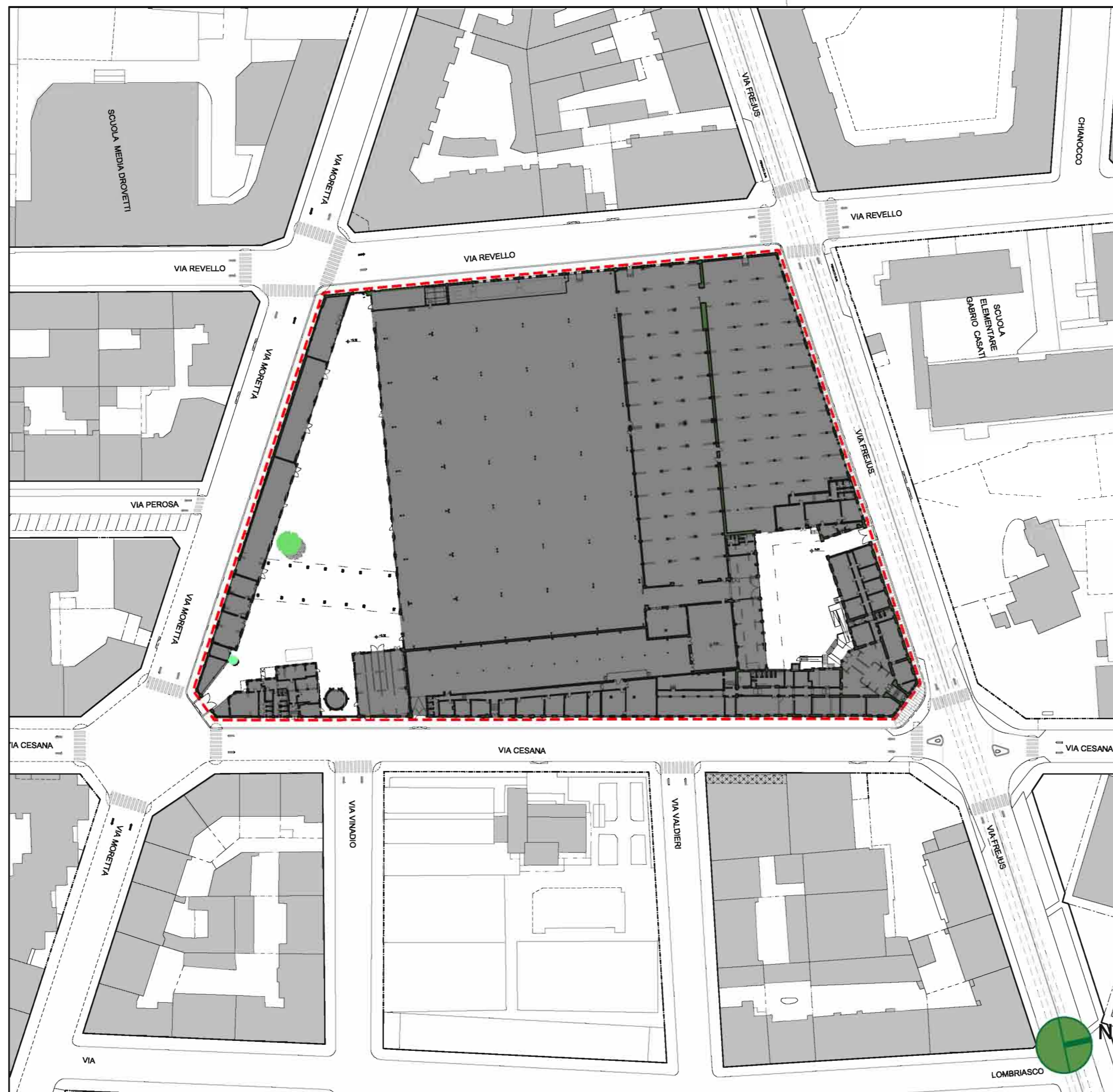

Tavola: Titolo: PROGETTO DELLE OPERE DI URBANIZZAZIONE:

4.6.2 PROGETTO DEL VERDE
PLANIMETRIA DELLO STATO DI FATTO

Scala: 1:1.000



LEGENDA

-  Delimitazione dell'Area interessata dal PEC
-  Albero esistente all'interno dell'area interessata dal PEC:
Ulmus minor
-  Arbusto esistente all'interno dell'area interessata dal PEC:
Rosa sp.
-  Pianta indicativa degli edifici esistenti
-  Carta tecnica informatica della città di Torino



Foto aerea lato nord-ovest



Foto aerea

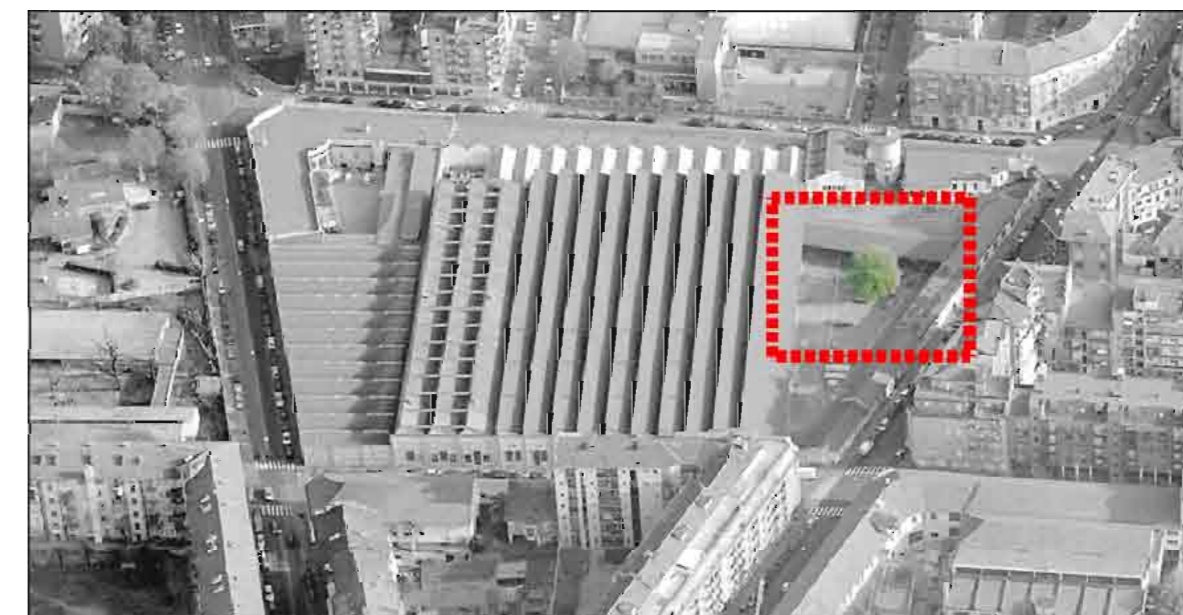

Foglia dell'albero esistente: *Ulmus minor*

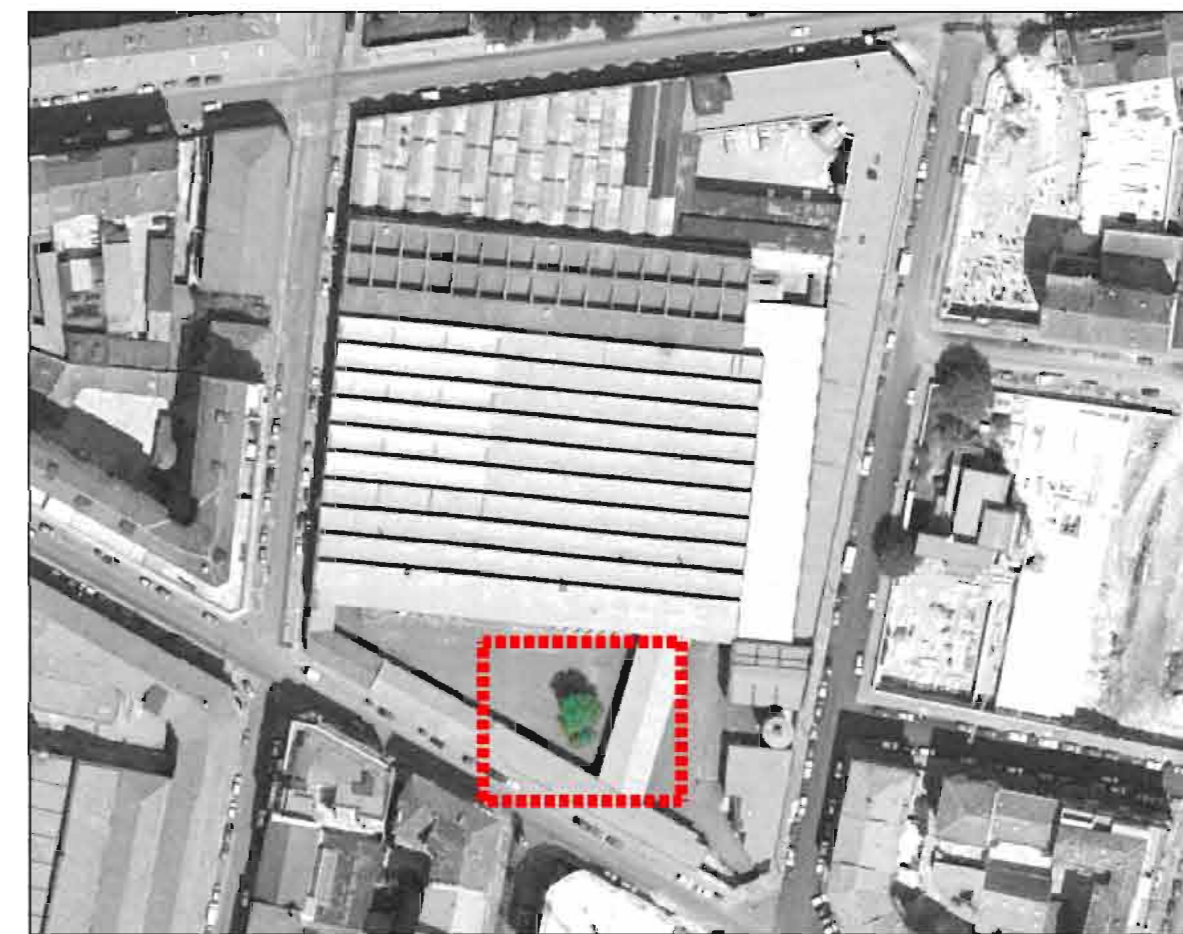

Foglia dell'arbusto esistente: *Rosa sp.*



Foto dell'arbusto esistente: *Rosa sp.*

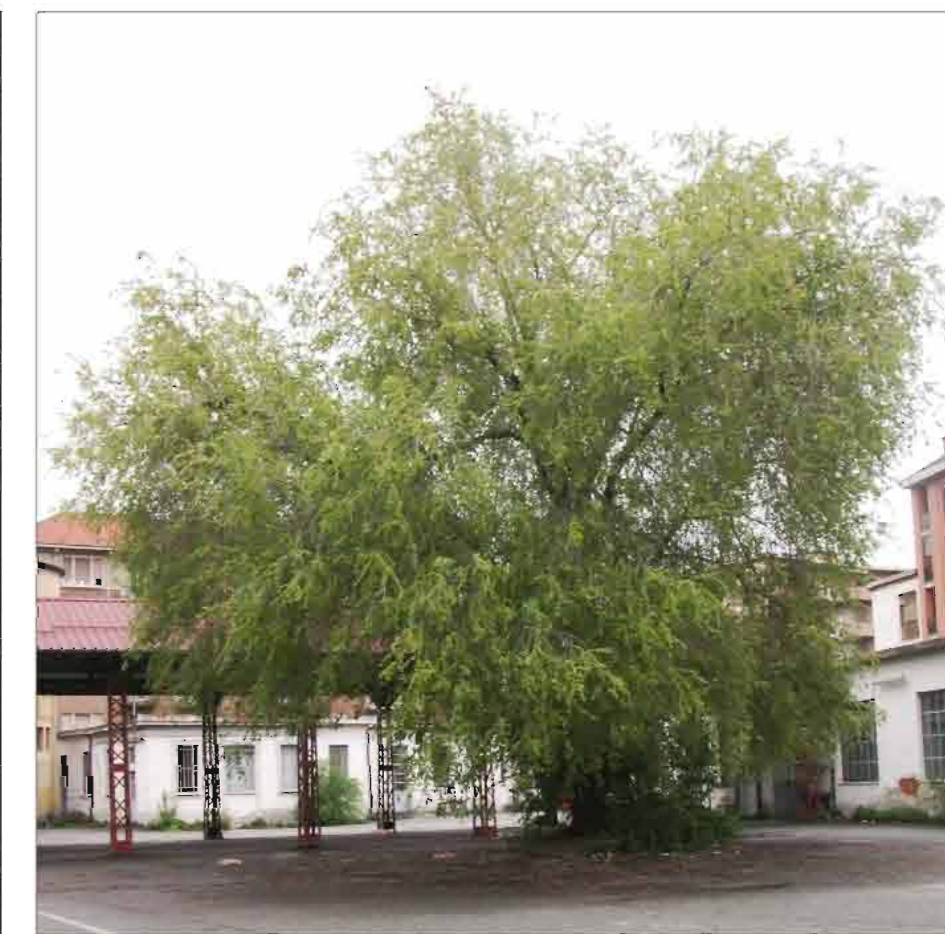

Foto dell'albero esistente: *Ulmus minor*