

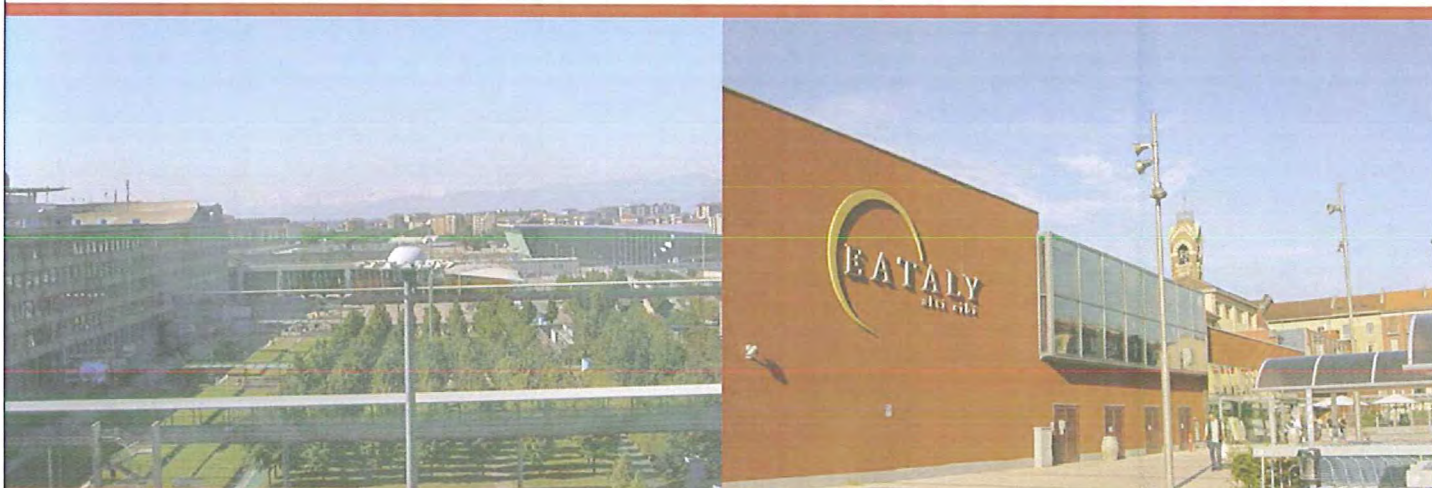

**CITTA' DI TORINO**  
**DIREZIONE CENTRALE AMBIENTE, SVILUPPO**  
**TERRITORIO E LAVORO**  
**Direzione Urbanistica**



**PIANO PARTICOLAREGGIATO LINGOTTO**  
**MODIFICA IN VARIANTE AL P.R.G.C.**  
**ai sensi degli articoli 38-39-40 e art. 17 comma 7**  
**della L.U.R. n° 56/77 e s.m.i.**

Tav.

**6/c**

Stato di fatto su elaborato  
catasto fabbricati  
**Pianta piano terra**

data : Dicembre 2012

scala : 1/2000

**RESPONSABILE TECNICO**

Arch. Liliana Mazza

**RESPONSABILE DEL PROCEDIMENTO**

Il Direttore  
Arch. Rosa Gilardi



PIANTA PIANO TERREND

Foglio 121 Foglio 91

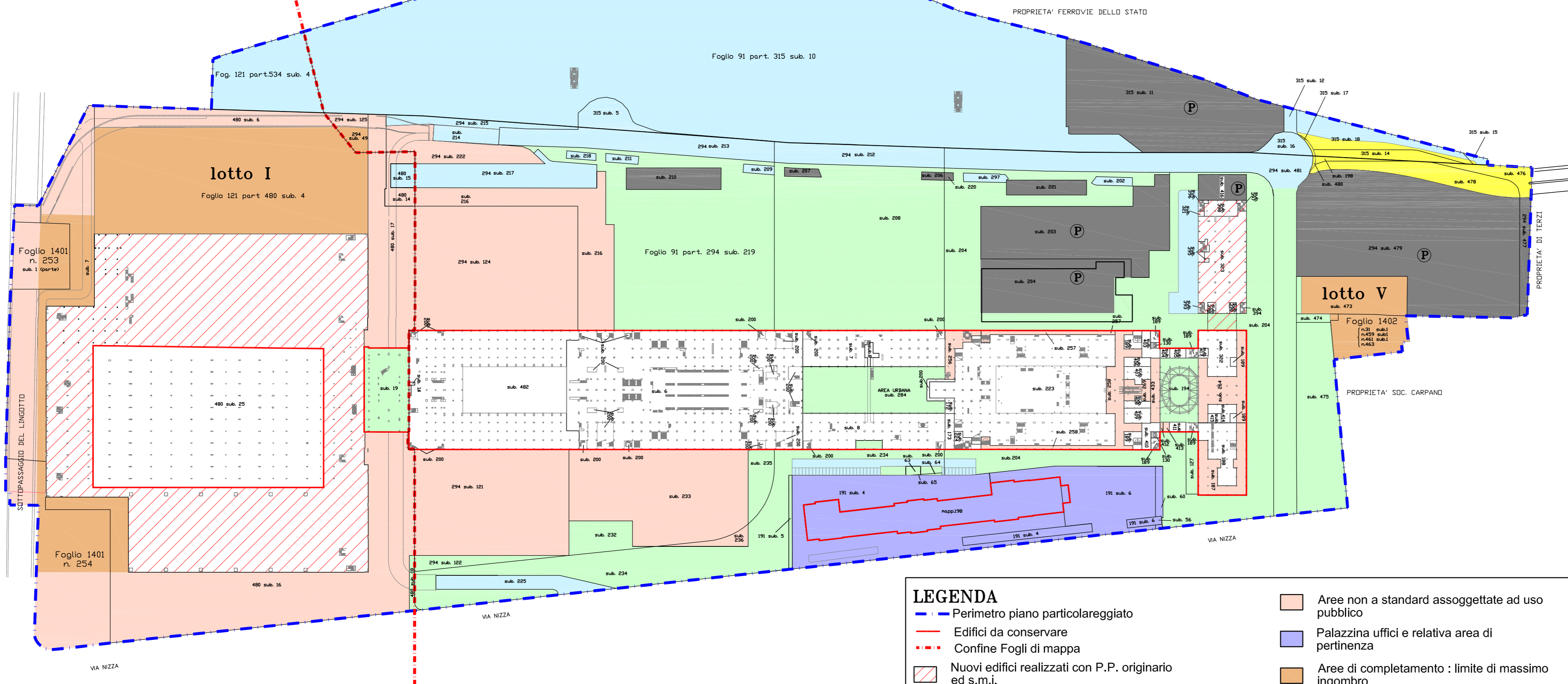

**LEGENDA**

- Perimetro piano particolareggiato
- Edifici da conservare
- - - Confine Fogli di mappa
- Nuovi edifici realizzati con P.P. originario ed s.m.i.
- Aree a standard assoggettate o cedute ad uso pubblico (verde, spazi di relazione, viabilità di accesso, ecc...)
- Aree a standard assoggettate o cedute ad uso pubblico ( parcheggi e relativa viabilità di accesso, ecc... )
- Aree non a standard assoggettate ad uso pubblico
- Palazzina uffici e relativa area di pertinenza
- Aree di completamento : limite di massimo ingombro
- Aree private per impianti tecnologici
- Aree private destinate a parcheggi pertinenziali
- Aree destinate a viabilità' pubblica



**CITTA' DI TORINO**  
**DIREZIONE CENTRALE AMBIENTE, SVILUPPO**  
**TERRITORIO E LAVORO**  
 Direzione Urbanistica



**PIANO PARTICOLAREGGIATO LINGOTTO**  
**MODIFICA IN VARIANTE AL P.R.G.C.**  
 ai sensi degli articoli 38-39-40 e art. 17 comma 7  
 della L.U.R. n° 56/77 e s.m.i.

Tav.	Stato di fatto su elaborato catasto fabbricati <b>Pianta piano terra</b>	data : Dicembre 2012
<b>6/c</b>		scala : 1/2000

<b>RESPONSABILE TECNICO</b> Arch. Liliana Mazza	<b>RESPONSABILE DEL PROCEDIMENTO</b> Il Direttore Arch. Rosa Gilardi
--	--