TAVOLA DELLE COPERTURE

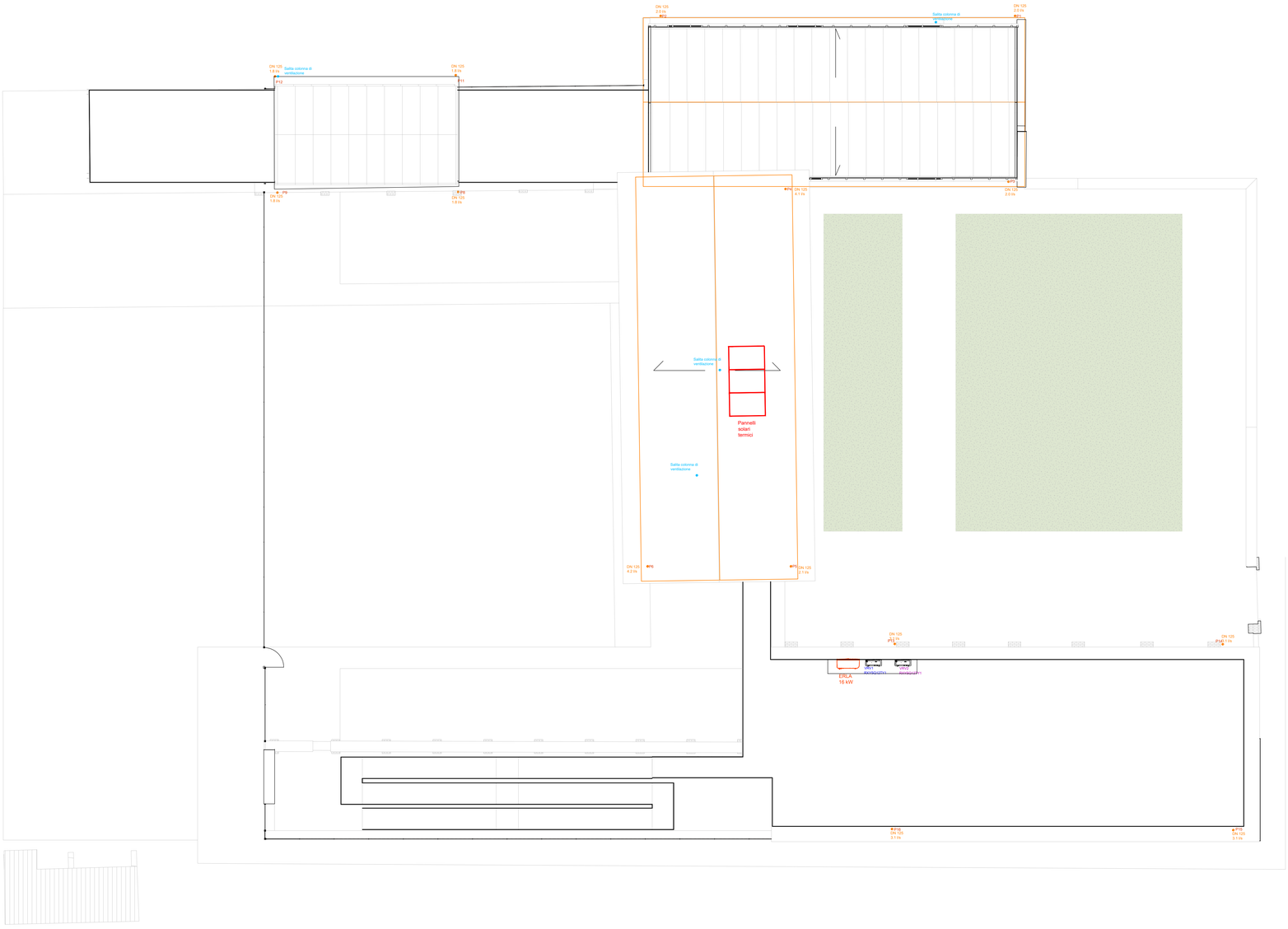

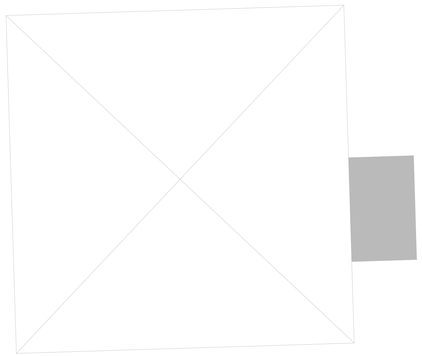

Finanziato dall'Unione europea NextGenerationEU

Dipartimento per lo Sport

Città di Torino

PROGETTO

CENTRO PER L' EDUCAZIONE SPORTIVA ED AMBIENTALE MEISINO

Cluster 2 - Rigenerazione ex Galoppatoio

CLIENTE
Città di Torino
Dipartimento Manutenzioni e Servizi Tecnici
Divisione Manutenzioni
Servizio Infrastrutture per il Commercio e lo Sport

Dipartimento Grandi Opere, Infrastrutture e Mobilità
Divisione Verde e Parchi

RUP/CP
Arch.Maria Vitetta

GRUPPO DI PROGETTAZIONE

Determina D.D. N°5382 DEL 27/09/2023

SOCIETA' MANDATARIA / Coordinatore del Gruppo di Progettazione / Progettista

1AX srl
Via F.Crispi, 69
67051 - Avezzano (AQ)
info@1ax.it

PROGETTISTA IMPIANTI

PROIMPIANTI ENERGIA & INGEGNERIA

Proimpianti srl
Via Garibaldi, 89
67051 - Avezzano (AQ)
c.granata@proimpianti.it

GEOLOGO

Dott. Geologo Andrea Piano
Via Provenzale 6
14100 - Asti
andrea@aclispianogeologi.it

CONSULENTI

PAESAGGIO
Arch.Paesaggista Diego Colonna

AMBIENTE
Studio Biosfera - Dott. Biologo Gianni Bettini
Myricae s.r.l.- Dott. Agronomo Giordano Fossi
Dott. Agronomo Tommaso Vai

CUP
C13I22000080006

CODICE OPERA
5057

FASE PROGETTUALE

PROGETTO ESECUTIVO

ELABORATO

Impianto meccanico - Tavola delle coperture

CODICE ELABORATO				ELAB. GRAF.							DATA	SCALA
COD.LAVORO	FASE DI PROGETTAZIONE	AUTORE	AREA	LIVELLO	TIPO FILE	DISCIPLINA	N. DOCUMENTO				05/04/24	1:50
104-2	ESECUTIVO	PROIMPIANTI	IMP	COP	.dwg	IMP	41	REV.	00			

NOME FILE 41-104_2_ESE_5057__IMP-ELAB.GRAF.-43-00-Impianto meccanico - Tavola delle coperture