

CITTA' DI TORINO

PIANO ESECUTIVO CONVENZIONATO

ai sensi dell'art. 43 della L.R. n. 56/77

Ambito di PRG 8.22
Frejus



Proprietà: FONDO CITTA' DI TORINO- FONDO COMUNE DI INVESTIMENTO IMMOBILIARE SPECULATIVO DI TIPO CHIUSO



Prelios - Società di Gestione del Risparmio S.p.A.
-in nome e per conto del "Fondo Città di Torino"-
Viale Piero e Alberto Pirelli, 25 - 20126 Milano
CF e P.IVA 13465930157



Coordinamento
generale:

RECCHIENGINEERING S.R.L.
Via Montevecchio, 28 - 10128 Torino
P. IVA/C.F. 10151570016



UR

Progetto urbanistico:

STUDIO MELLANO ASSOCIATI
ARCHITETTURA URBANISTICA
Cao Moncalieri, 56 - 10133 TORINO

Rev.	Data	01/04/2011	Consegna Progetto Preliminare (prot. n. 1423)
Rev.	Data	12/2011	Progetto Preliminare - Integrazioni a seguito di istruttoria comunale
Rev.	Data	04/2012	Progetto Preliminare - ulteriori integrazioni a seguito di istruttoria comunale
Rev.	Data	06/2012	Progetto Preliminare - Versione finale

Tavola:

Titolo: PROGETTO:

3.1.3

**SCHEDATURA TECNICA E FOTOGRAFICA
DEGLI EDIFICI ESISTENTI DA MANTENERE**

Scala:

INQUADRAMENTO GENERALE

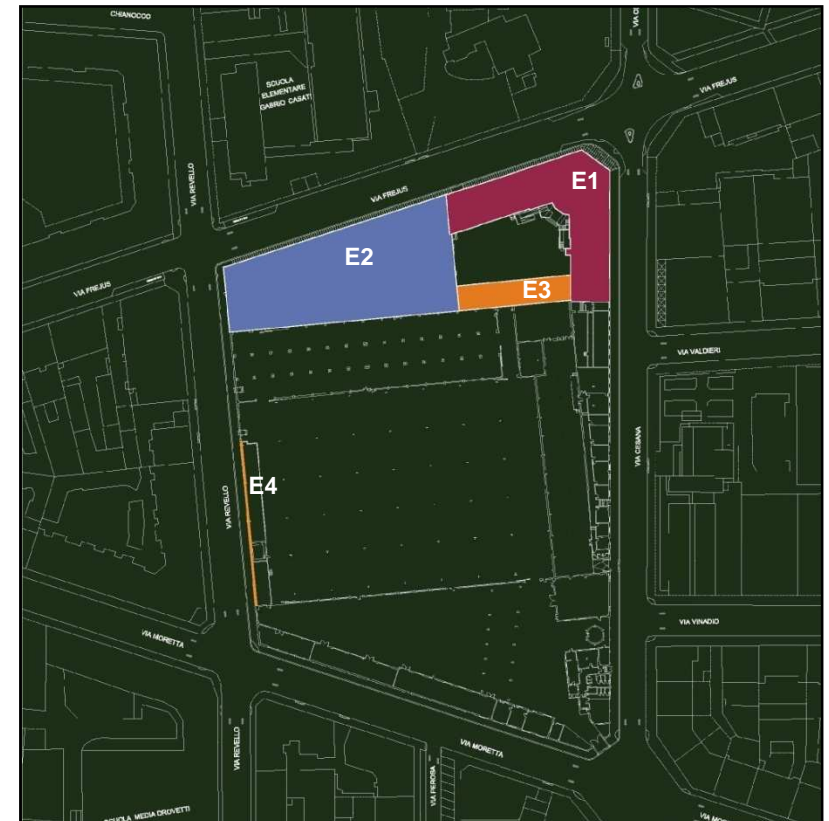

EDIFICIO E1

PRINCIPALI QUANTITA'

Superficie coperta: 1.106 mq
Superficie interrata: 843 mq
Superficie fuori terra: 1.106 mq

Piano interrato: Magazzino e centrale termica

Piano terra: attualmente Uffici

CARATTERI ARCHITETTONICI

N.Piano fuori terra: 1
Struttura: in c.a.
Tamponamenti: muratura intonacata

Copertura: piana

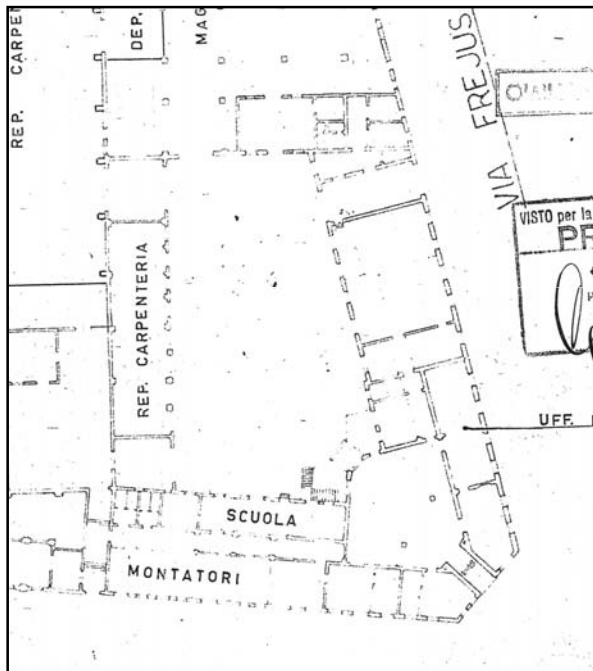
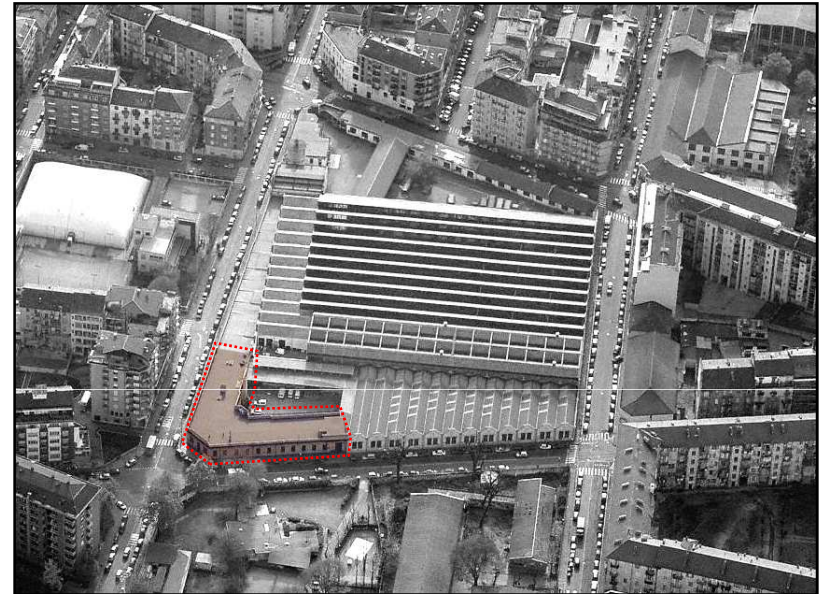

Estratto dal permesso di costruire del 1961

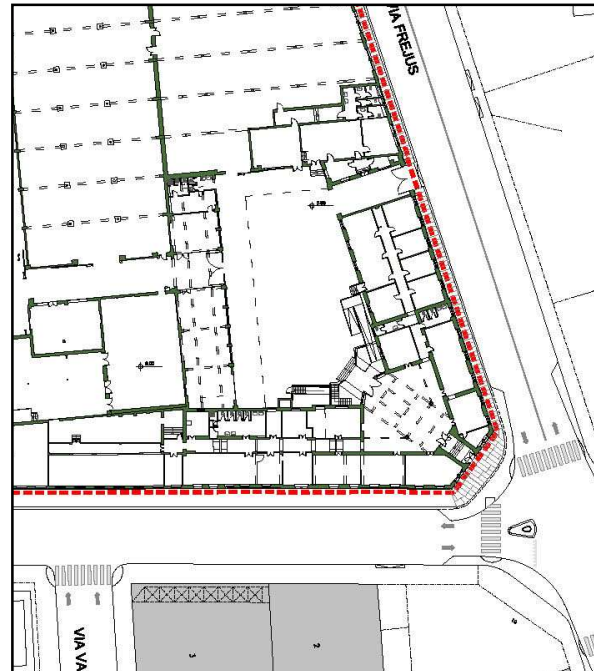

Rilievo dello stato attuale-planimetria

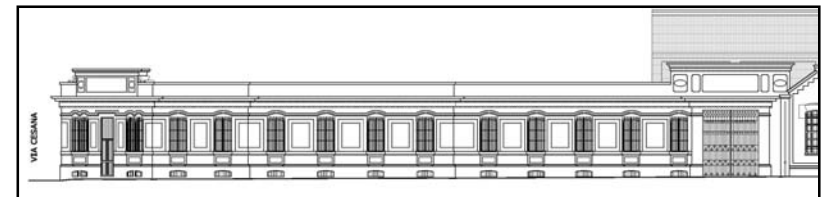
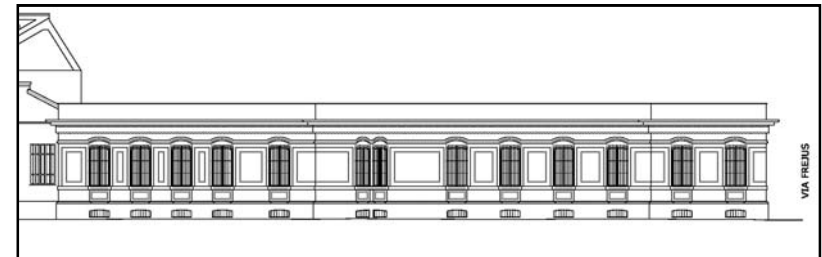

Sopra: profili su
via Cesana e Frejus
 Di fianco:
sezione dell'edificio E1

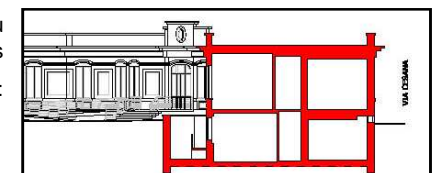

EDIFICIO E1



Vista via Frejus

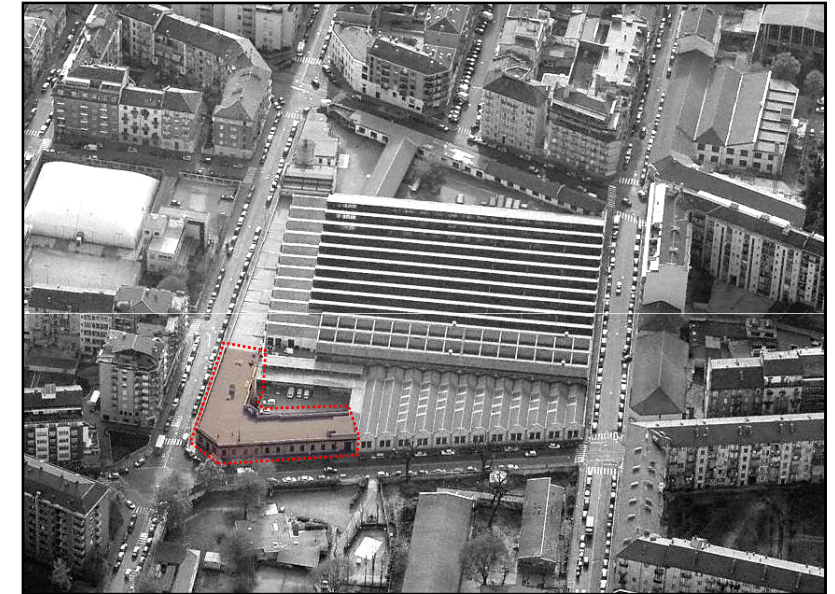

Vista via Frejus angolo via Cesana



Ingresso su via Frejus



Vista interno cortile



Vista pavimentazione interna

EDIFICIO E2

PRINCIPALI QUANTITA'

Superficie coperta: 2.106 mq
Superficie interrata: 0 mq
Superficie fuori terra: 2.106 mq

Piano interrato: -

Piano terra: Magazzini e uffici

CARATTERI ARCHITETTONICI

N.Piano fuori terra: 1

Struttura: in c.a.

Tamponamenti: muratura intonacata

Copertura: a shed

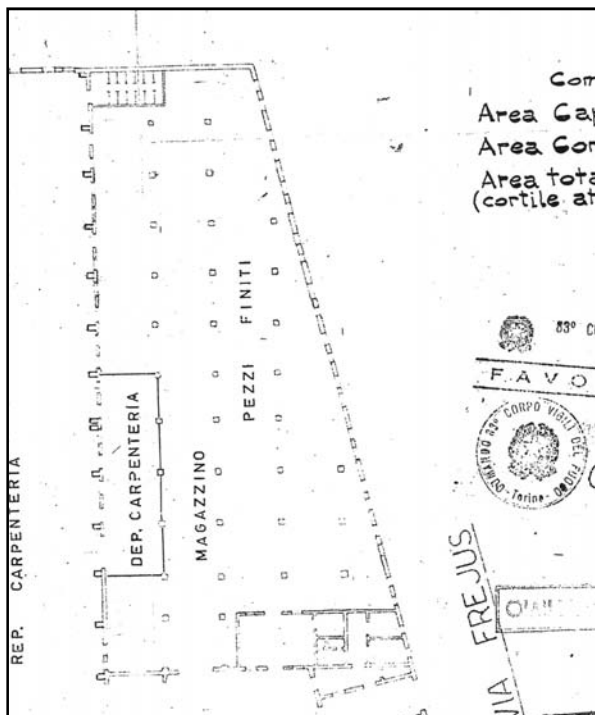
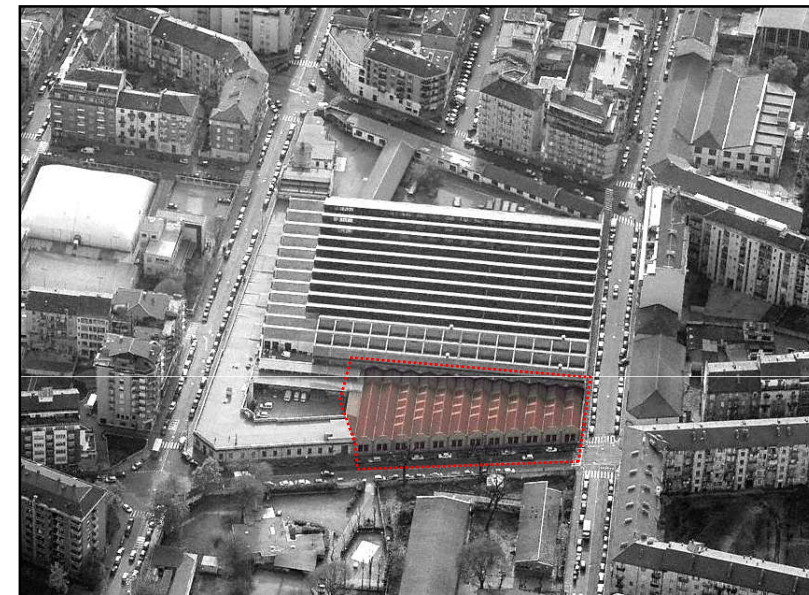

Estratto dal permesso di costruire del 1961

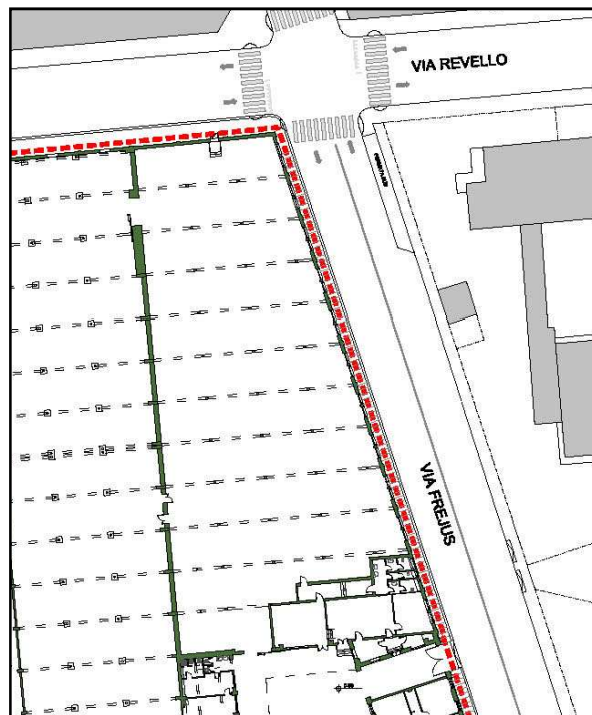

Rilievo dello stato attuale-planimetria

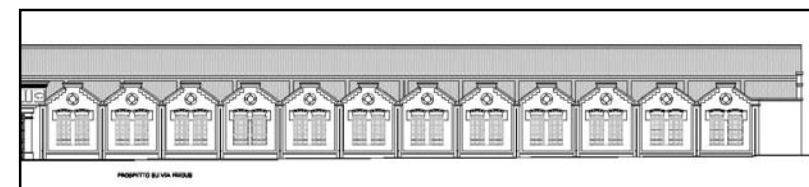

Rilievo dello stato attuale-prospetto via Frejus

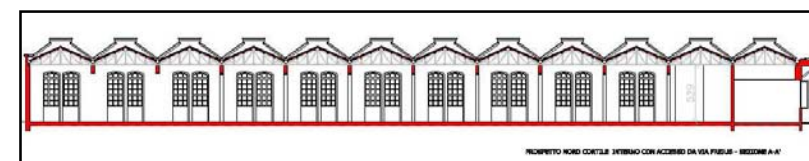

Rilievo dello stato attuale-sezione

3.1.3 - Progetto - Schedatura tecnica e fotografica degli edifici da mantenere

EDIFICIO E2



Vista su via Frejus

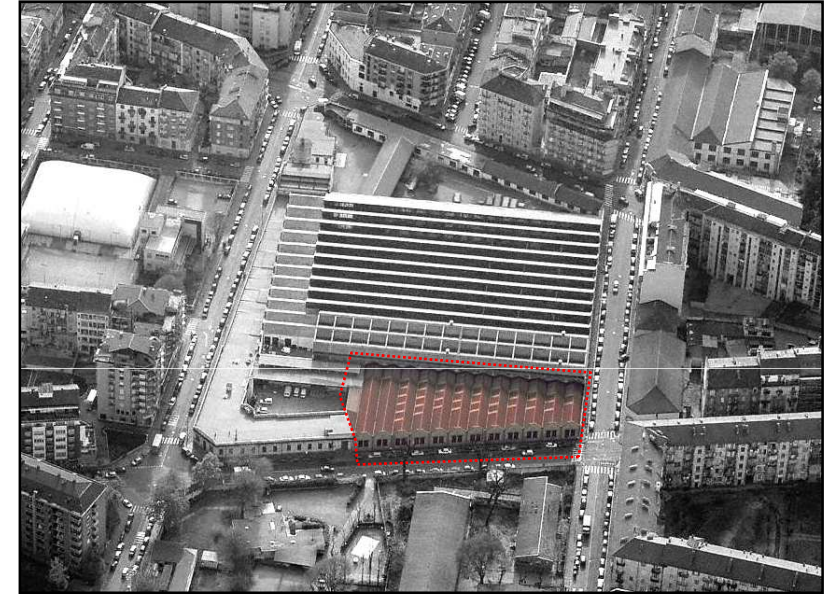

Vista interna dei magazzini

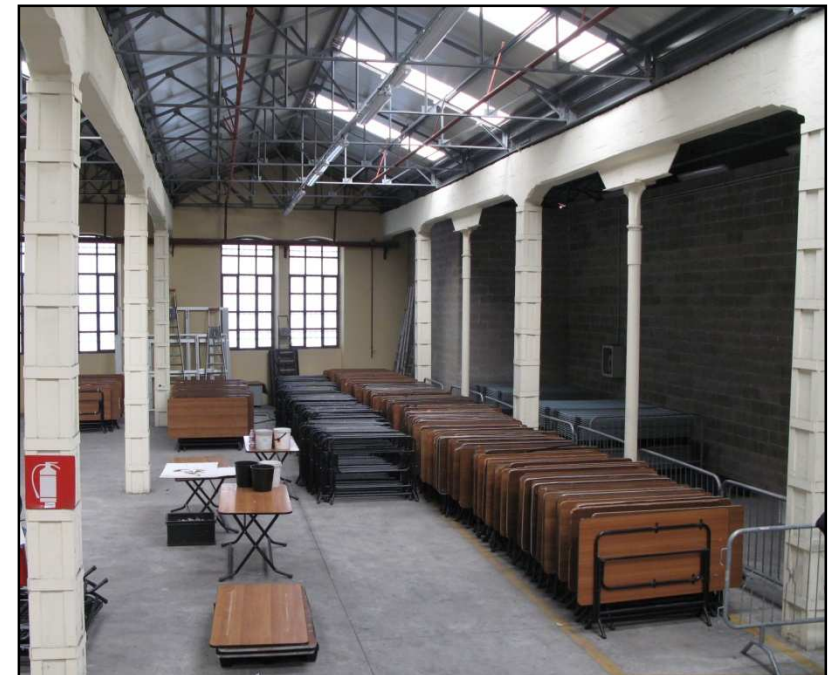

Vista interna dei magazzini

EDIFICIO E3

PRINCIPALI QUANTITA'

Superficie coperta: 288 mq
Superficie interrata: 0 mq
Superficie fuori terra: 288 mq

Piano interrato: -

Piano terra: Magazzini e spogliatoi

CARATTERI ARCHITETTONICI

N.Piano fuori terra: 1

Struttura: in c.a.

Tamponamenti: muratura intonacata

Copertura: piana

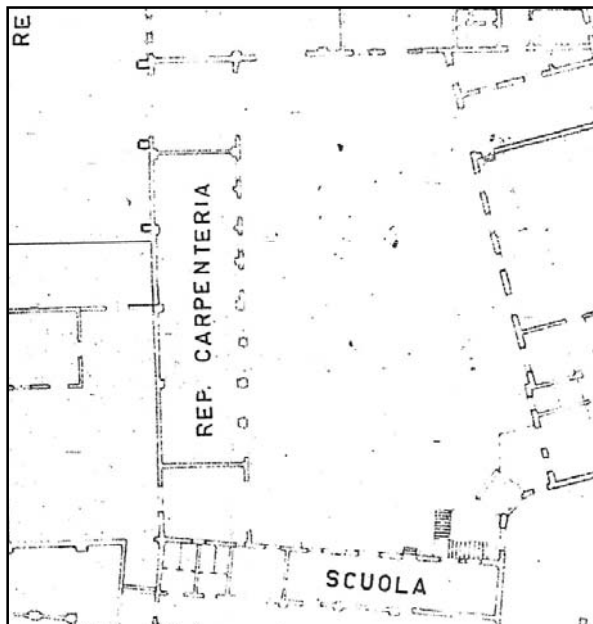
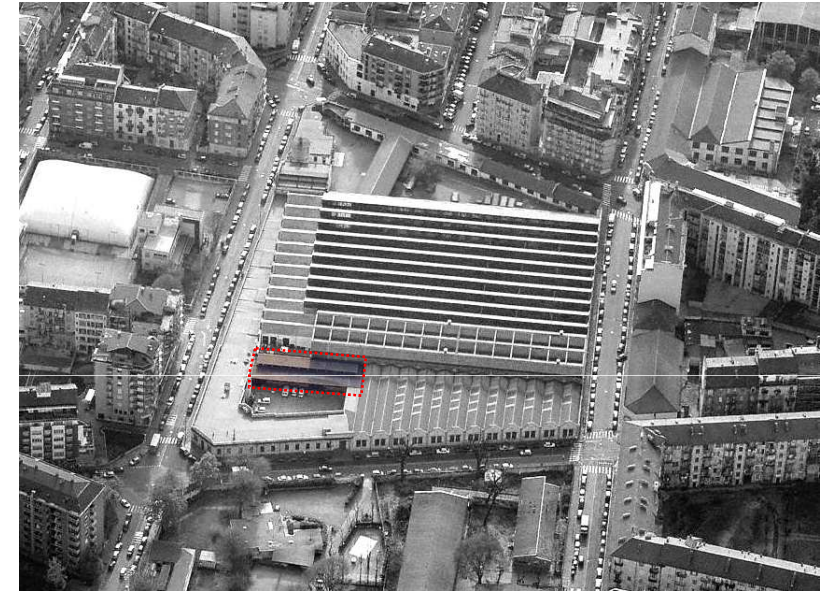

Estratto dal permesso di costruire del 1961



Rilievo dello stato attuale-planimetria



Vista da cortile

EDIFICIO E4

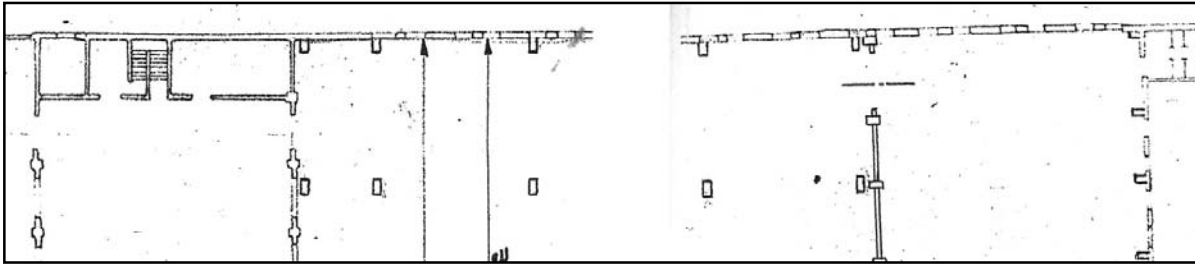

Estratto dal permesso di costruire del 1961

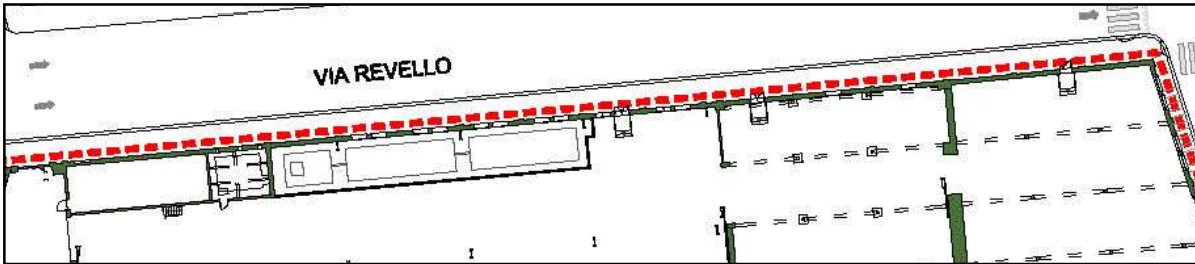

Rilievo dello stato attuale-planimetria



Vista del muro da mantenere su via Revello

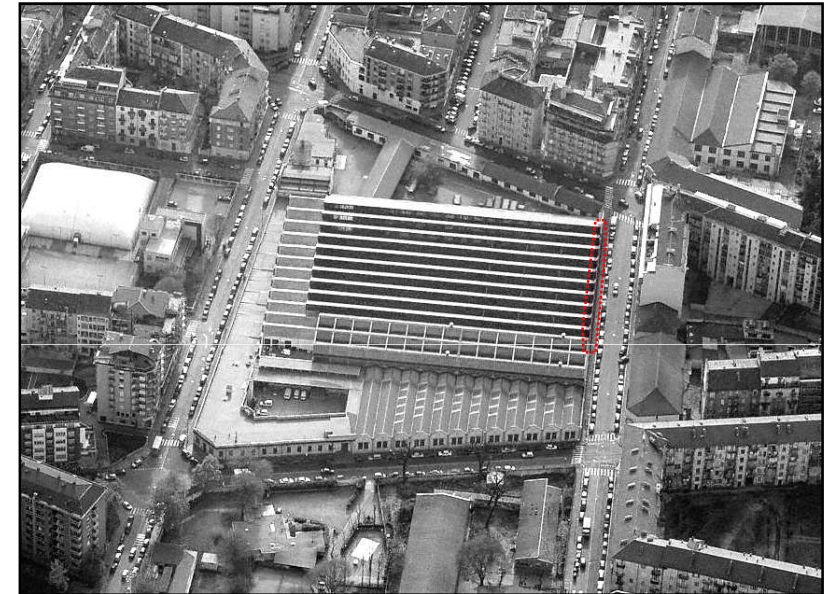

Particolare muro da mantenere su via Revello