ARMADIO UNI 45

SCALA 1:10

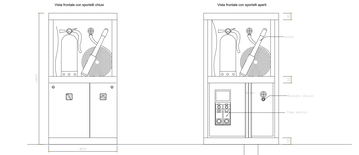

ARMADIO DI ALLOGGIAMENTO UNI 45: armadio per alloggiamento per UNI 45 composto da telaio metallico in profili scatolari in acciaio zincato fissato a parete mediante tasselli a fissaggio chimico espansivo(vetrifrono), rivestito con pannelli in lamiera presso piegata inox AISI 304 (sp. 20/10 mm), verniciati con trattamento ferromicaceo. Le lamiere saranno curvate come da disegno ed istallerànno mediante viti a scomparsa. Il pannello di chiusura della lamiera sarà dotato di cerniere e dotato di "finestra" trasparente nella parte superiore (idrante e lancia a antincendio) in pannello tipo "safe-crash" per sfondamento anti-infortunio in caso di emergenza. Sportelli e porte saranno apribili accessibili frontalmente come da disegni architettonici tramite n. 3 sportelli apribili in lamiera con sistema di chiusura a chiave quadra e cerniere a scomparsa, realizzati a regola d'arte in modo da garantire la continuità tra i giunti a vista e la regolarità della superficie frontale.

Tubo in acciaio zincato
Cassetta in lamiera
Cavo di rete
Cavo di alimentazione
Cavo di rete
Cavo di alimentazione
Cavo di rete
Cavo di alimentazione