

1 Impianto di scarico e aggettamento - Pianta piano atrio (livello 0)  
1 : 100

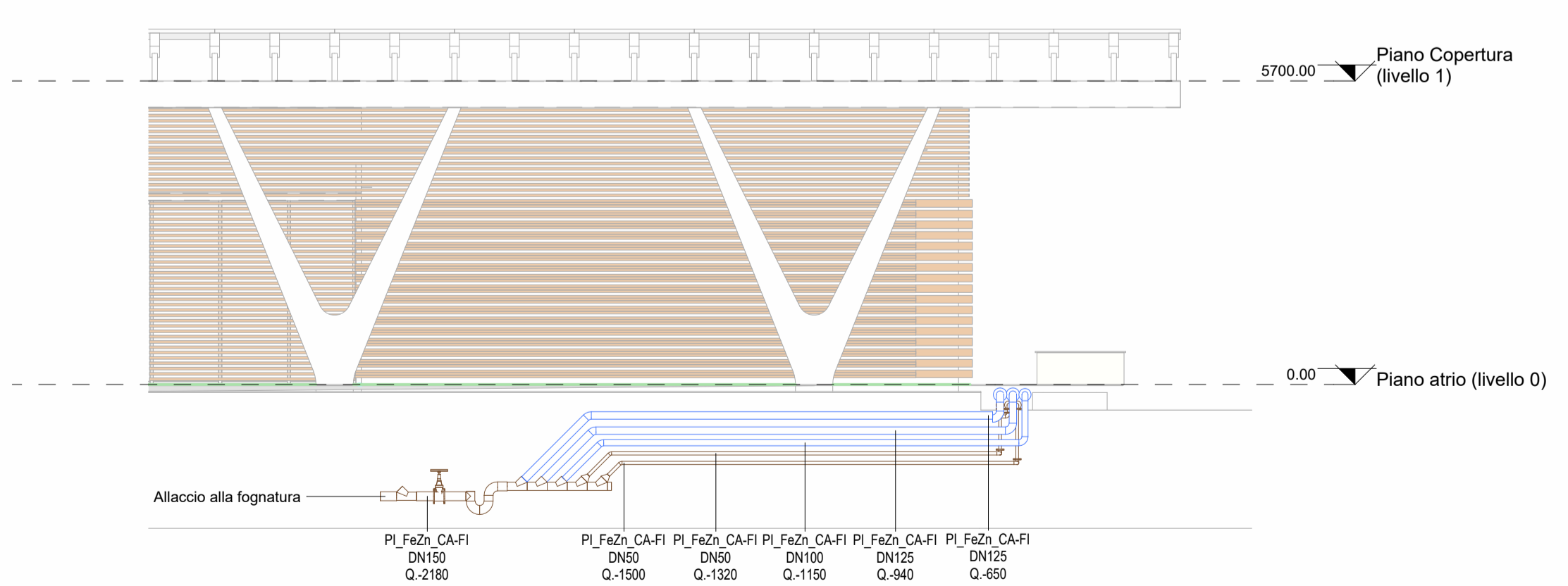

2 Particolare cameretta pezzi speciali  
1 : 100

Legenda Scarico e aggettamento				
IMPIANTO			TUBAZIONI	
Colore	Abbreviazione	Descrizione	Codice identità	Descrizione
	S-RAA	Rilancio acque di aggettamento	PI_FeZn_CA-FI	Acciaio zincato a caldo, flettato
	S-ABI	Acque bianche	PI_PEAD-P	Pead liquidi in pressione
	S-ANE	Acque nere	PI_PP	Polipropilene scarico a innesto
	S-RAN	Rilancio acque nere		

  

ETICHETTA TUBI (estesa)		
	Codice identità tubazione	Quota di fondo tubazione in mm
	PI_FeZn_CA-FI	DN 100 DE 125 Q.3300 mm

SIMBOLO	Codice Identità	Descrizione
	M-PA_CRA	Chiusino raccolta acque

La ventilazione degli scarichi nei bagni sarà riportata in copertura.

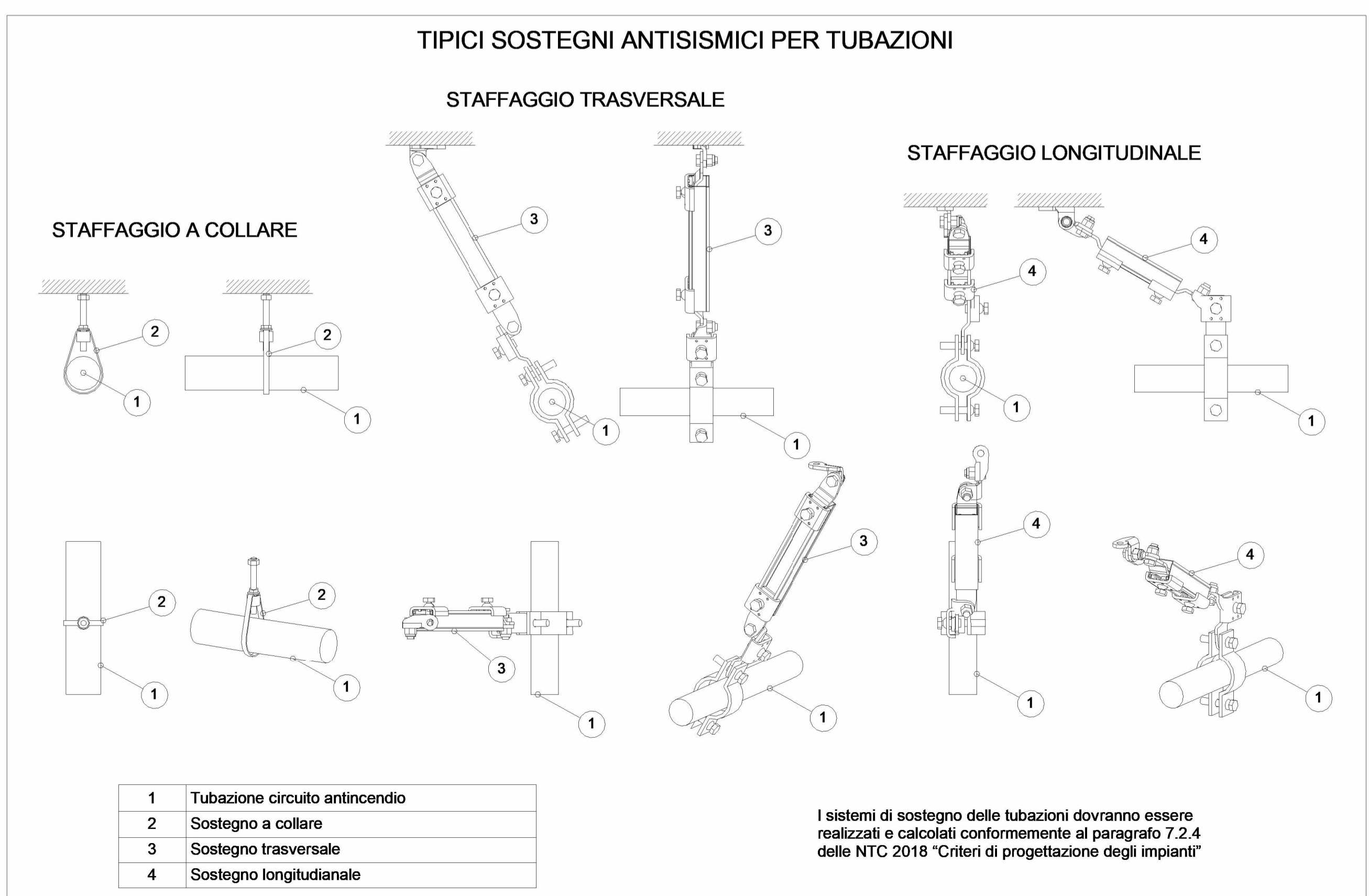

**MINISTERO DELLE INFRASTRUTTURE E DELLA MOBILITÀ SOSTENIBILI**  
**STRUTTURA TECNICA DI MISSIONE**

**COMUNE DI TORINO**

**METROPOLITANA AUTOMATICA DI TORINO**  
**LINEA 2 - TRATTA POLITECNICO - REBAUDENGO**  
**PROGETTAZIONE DEFINITIVA**  
**Lotto Costruttivo 1: Rebaudengo - Bologna**

<b>PROGETTO DEFINITIVO</b>	IL PROGETTISTA		INFRASTRUTTURE PER LA MOBILITÀ	INFRATRASPORTI.TO S.r.l.		
DIRETTORE PROGETTAZIONE Responsabile integrazione discipline specialistiche						
Ing. R. Crova Ordine degli Ingegneri della Provincia di Torino n. 60385	Ing. F. Azzarone Ordine degli Ingegneri della Provincia di Torino n. 122673					
ELABORATO	REV. int. est.	SCALA	DATA			
MTL2T1A1D	0 1	1 : 100	15/12/2022			
AGGIORNAMENTI						
REV.	DESCRIZIONE	DATA	REDATTO	CONTROL.	APPROV.	VISTO
0	EMISSIONE	31/03/2022	PVA	AGH	FAZ	RCR
1	Emissione finale a seguito di verifica preventiva	15/12/2022	PVA	AGH	FAZ	RCR

LOTTO 1	CARTELLA	12.2.4	35	MTL2T1A1D	IISSCOT005
---------	----------	--------	----	-----------	------------

**STAZIONE APPALTANTE**  
DIRETTORE DI DIVISIONE INFRASTRUTTURE E MOBILITÀ  
Ing. R. Bertasio  
RESPONSABILE UNICO DEL PROCEDIMENTO  
Ing. A. Strozziro