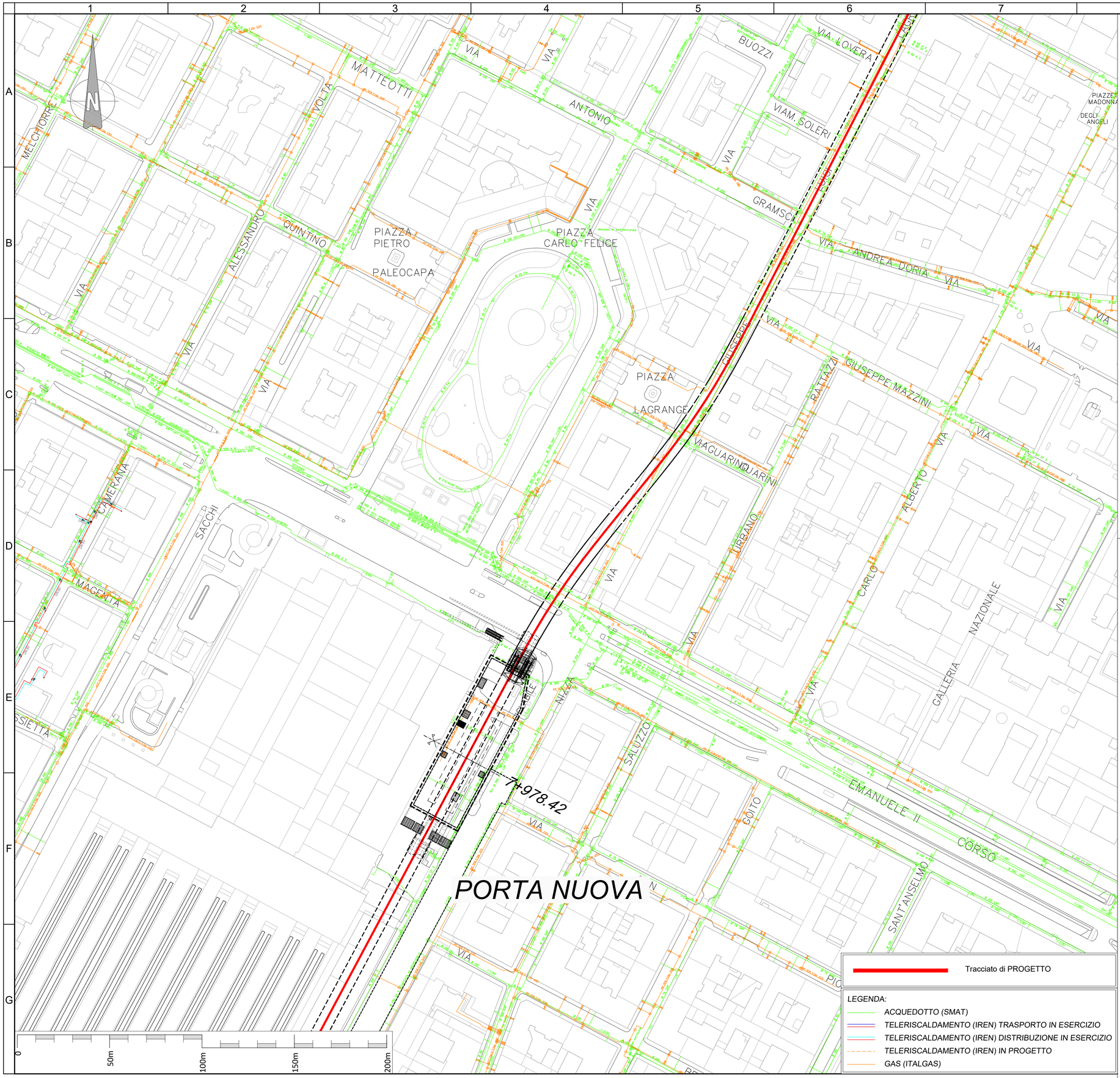

KEY PLAN

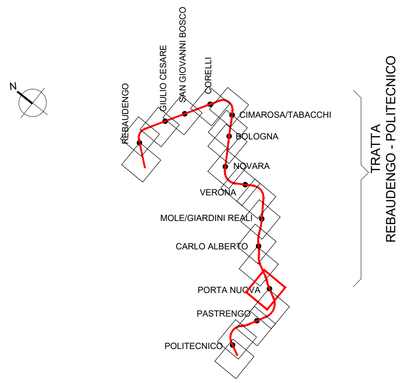

NOTE

NEL PRESENTE ELABORATO E' RIPORTATA L'UBICAZIONE INDICATIVA DEGLI IMPIANTI E DEI SOTTOSERVIZI LA CUI PRESENZA E' NOTA, SULLA BASE DELLE INFORMAZIONI CARTOGRAFICHE ACQUISITE DAI VARI ENTI GESTORI COSI' COME VERIFICATO DURANTE LA FASE DI PROGETTAZIONE.

TALI INFORMAZIONI TUTTAVIA POSSONO RISULTARE NON ESAUSTIVE PER LA POSSIBILE PRESENZA DI IMPIANTI O SOTTOSERVIZI NON CENSITI E PERTANTO NON NOTI, OPPURE NON PERFETTAMENTE CORRISPONDENTI ALL'ESATTO STATO DEI LUOGHI ATTUALE E FUTURO, A CAUSA DI APPROSSIMAZIONI LEGATE AI DIFFERENTI SISTEMI DI RIFERIMENTO.

PERTANTO LA PRESENZA E L'ESATTA UBICAZIONE DI IMPIANTI E SOTTOSERVIZI IN TUTTA L'AREA OGGETTO DEI LAVORI DOVRANNO SEMPRE ESSERE VERIFICATE DALL'APPALTATORE.

QUEST'ULTIMO, NELLA SUCCESSIVA FASE DI PROGETTAZIONE E PRIMA DELL'INIZIO DEI LAVORI, DOVRA' AGGIORNARE IL CENSITO ED EFFETTUARE (ANCHE ATTRAVERSO IL DIRETTO COINVOLGIMENTO DEI RISPETTIVI ENTI GESTORI DEGLI IMPIANTI E DEI SOTTOSERVIZI) SOPRALLUOGHI, SCAVI DI INDAGINE PRELIMINARE (DA EFFETTUARE ANCHE A MANO), ISPEZIONI E/O APPROFONDIMENTI STRUMENTALI, PER ACCERTARE LA PRESENZA E L'ESATTA UBICAZIONE DELLE CANALIZZAZIONI, CHE POTRA' ESSERE MATERIALIZZATA ATTRAVERSO L'APPOSIZIONE DI PICCHETTI.

E' ONERE E RESPONSABILITA' DELL APPALTATORE IL COORDINAMENTO DEGLI ENTI GESTORI PER L'ACQUISIZIONE DELLE INFORMAZIONI, PER LA DEFINIZIONE DELLE SOLUZIONI TECNICHE DA EFFETTUARE, PER IL LORO TRACCIAMENTO IN OPERA, PER LA DEFINIZIONE DEI PROGRAMMI E DELLE SPECIFICHE MODALITA' DI ESECUZIONE.

Tracciato di PROGETTO

LEGENDA:
- ACQUEDOTTO (SMAT)
- TELERISCALDAMENTO (IREN) TRASPORTO IN ESERCIZIO
- TELERISCALDAMENTO (IREN) DISTRIBUZIONE IN ESERCIZIO
- TELERISCALDAMENTO (IREN) IN PROGETTO
- GAS (ITALGAS)

MINISTERO
DELLE INFRASTRUTTURE E DELLA MOBILITÀ SOSTENIBILI
STRUTTURA TECNICA DI MISSIONE

Mims

COMUNE DI TORINO

CITTA' DI TORINO

METROPOLITANA AUTOMATICA DI TORINO
LINEA 2 - TRATTA POLITECNICO - REBAUDENGO
PROGETTAZIONE DEFINITIVA
Lotto Generale: Politecnico - Rebaudengo

PROGETTO DEFINITIVO		INFRA.TO infrastrutture per la mobilità — INFRATRASPORTI.TO S.r.l.
DIRETTORE PROGETTAZIONE Responsabile integrazione discipline specialistiche	IL PROGETTISTA	
Ing. R. Crova Ordine degli Ingegneri della Provincia di Torino n. 6038S	Ing. F. Rizzo Ordine degli Ingegneri della Provincia di Torino n. 9337K	**INDAGINI SUI PUBBLICI SERVIZI** RETI IN PRESSIONE TAVOLA 15/19

BIM MANAGER Geom. L. D'Accardi	ELABORATO	REV. int.	REV. est.	SCALA	DATA
	MTL2T1A0DSOTGENT002.15	0	1	1:1000	18/11/2022

AGGIORNAMENTI

Fg. 15 di 19

REV.	DESCRIZIONE	DATA	REDATTO	CONTROL.	APPROV.	VISTO
0	EMISSIONE	29/10/21	LPa	GIe	RCr	RCr
1	Emissione finale a seguito di verifica preventiva	18/11/22	LPa	GIe	RCr	RCr
-	-	-	-	-	-	-
-	-	-	-	-	-	-
-	-	-	-	-	-	-

LOTTO 0	CARTELLA	4.7	35	MTL2T1A0D	SOTGENT002.15

STAZIONE APPALTANTE

DIRETTORE DI DIVISIONE INFRASTRUTTURE E MOBILITÀ
Ing. R. Bertasio

RESPONSABILE UNICO DEL PROCEDIMENTO
Ing. A. Strozziero