

NOTA:

Il tracciato relativo alla tratta funzionale 1 "Politecnico-Rebaudengo", oggetto della Progettazione Definitiva della Linea 2 della Metropolitana di Torino, include anche la predisposizione per la futura diramazione verso nord (San Mauro/Pescarito).
 Per la definizione del progetto geometrico del tracciato relativo a tale diramazione, è stato necessario studiare la sub tratta compresa tra la stazione Cimarosa/Tabacchi (inclusa nella suddetta tratta funzionale 1) e la stazione Sofia (non inclusa nella tratta funzionale 1) rappresentata nel presente elaborato. Pertanto la tratta funzionale 1, comprende la predisposizione per la futura di diramazione nord, verso San Mauro/Pescarito e termina alla PK 0+255,746 di tale asse.

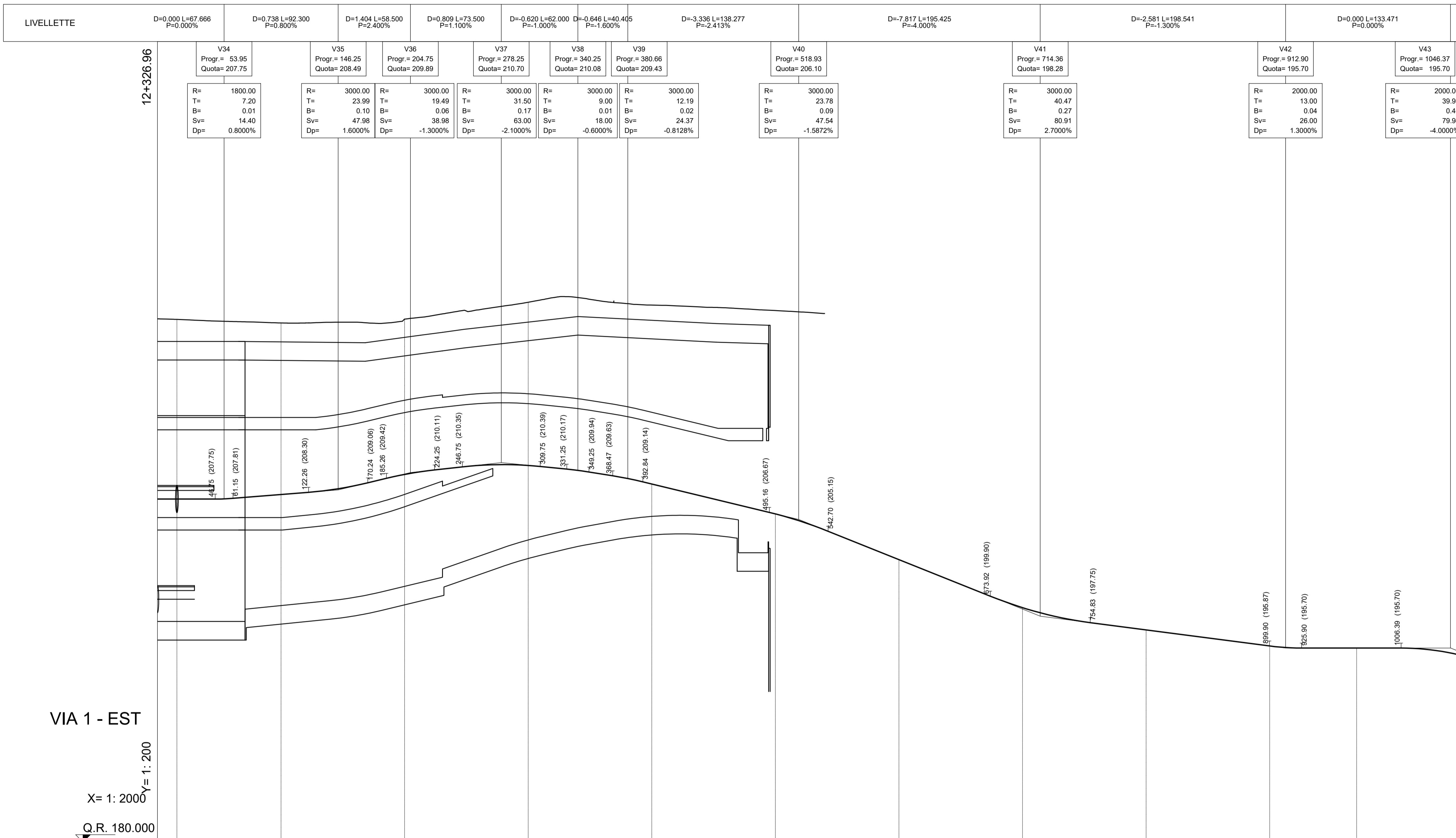

VIA 1 - EST

X= 1: 2000
 Y= 1: 200

Q.R. 180.000

No. SEZIONI	1	2-CIM-SUP	3	4	5	6	7	8	9	10	11	12
QUOTE PROGETTO	222.327	207.750	222.280	207.750	222.986	210.467	206.551	202.855	198.969	197.168	195.668	195.700
QUOTE TERRENO	222.327	207.750	222.280	207.750	222.986	210.467	206.551	202.855	198.969	197.168	195.668	195.700
DISTANZE PARZIALI	15.800	84.200	100.000	100.000	100.000	100.000	100.000	100.000	100.000	100.000	70.370	970.37
DISTANZE PROGRESSIVE	0.00	15.80	100.00	200.00	300.00	400.00	500.00	600.00	700.00	800.00	900.00	970.37
AND. PLAN.	L=99.32, A=135.65, L=99.72, R=300.00, A=135.65, L=23.00, A=135.65, L=15.38, L=398.75, A=126.49, R=400.00, L=17.34, A=126.49, L=40.00, L=103.35											
ETTOMETRICHE	0 1 2 3 4 5 6 7 8 9 10 11											
SOPRAELEVAZIONI	Destro, Sinistro, 0.00, 70.00, 0.00, 0.00, 0.00, 0.00, 0.00, 0.00, 0.00, 0.00, 0.00, 0.00, 0.00											



LOTTO GENERALE
 POLITECNICO - REBAUDENGO

**MINISTERO
 DELLE INFRASTRUTTURE E DELLA MOBILITÀ SOSTENIBILI
 STRUTTURA TECNICA DI MISSIONE**

COMUNE DI TORINO

**METROPOLITANA AUTOMATICA DI TORINO
 LINEA 2 - TRATTA POLITECNICO - REBAUDENGO
 PROGETTAZIONE DEFINITIVA
 Lotto Generale: Politecnico - Rebaudengo**

PROGETTO DEFINITIVO		INFRA.TO infrastrutture per la mobilità		INFRATRASPORTI.TO S.r.l.	
DIRETTORE PROGETTAZIONE Responsabile integrazione discipline specialistiche	IL PROGETTISTA				
Ing. R. Crova Ordine degli Ingegneri della Provincia di Torino n. 6038S	Ing. R. Crova Ordine degli Ingegneri della Provincia di Torino n. 6038S	TRACCIATO - PROFILO LONGITUDINALE TRATTA STAZ. CIMAROSA/TABACCHI - STAZ. SOFIA DIRAMAZIONE NORD - VIA 1 EST			
BIM MANAGER Geom. L. D'Accardi		ELABORATO	REV. int. est.	SCALA	DATA
		MTL2T1A0DTRCG00T 004.1	0 1	1:2000	15/06/2023

AGGIORNAMENTI Fig. 1 di 1

REV.	DESCRIZIONE	DATA	REDATTO	CONTROL.	APPROV.	VISTO
0	EMISSIONE	15/11/22	ACD	FRI	RCr	RCr
1	EMISSIONE FINALE A SEGUITO DI VERIFICA PREVENTIVA	15/06/23	FRI	FRI	RCr	RCr
-	-	-	-	-	-	-
-	-	-	-	-	-	-
-	-	-	-	-	-	-

STAZIONE APPALTANTE

LOTTO 0	CARTELLA	5	31	MTL2T1A0D	TRCG00T004.1
---------	----------	---	----	-----------	--------------

DIRETTORE DI DIVISIONE
 INFRASTRUTTURE E MOBILITÀ
 Ing. R. Bertasio
 RESPONSABILE UNICO DEL PROCEDIMENTO
 Ing. A. Strozziere

Sema PONTAGOBIN
 ing.pontagin@infra.to
 COL. 015
 MAG. 015
 BLUE 015
 CVM 015
 GREEN 015
 VELL 015
 RED 015