LEGENDA LOCALI

N	Destinazione d'uso	Area
1	Locale a Disposizione	31.38 mq
2	Centrale Idrica Antincendio	61.61 mq
3	Cabina di Ventilazione 2	100.53 mq
4	HVAC 2	63.83 mq
5	HVAC 1	70.04 mq
6	Cabina di Ventilazione 1	101.43 mq
7	Locale	206.16 mq
8	Locale Tecnico a Disposizione	20.13 mq
9	Area Snack	7.77 mq
10	Locale Sorveglianza Rubino	4.72 mq
11	Locale Quadri Scala Mobile / Cancello / Apparlamento	9.48 mq
12	Atrio	767.90 mq
13	Locale Tecnico a Disposizione	33.61 mq
14	Zona Pitch	10.82 mq
15	Locale Quadri MT	9.48 mq
16	Locale	9.73 mq
17	Accesso	51.25 mq
18	Accesso	221.18 mq
19	Locale Sorveglianza	10.83 mq
20	Locale Ovest/ovo	11.38 mq
21	Locale	12.79 mq
22	Area Snack	7.77 mq
24	Locale Quadri Scala Mobile	1.28 mq
25	Locale Quadri Cancello	1.28 mq
26	Apparlamento	1.28 mq
27	Atrio	20.28 mq
29	Locale Sorveglianza Disengaraqua	11.70 mq
80	Locale Tecnico a Disposizione	20.27 mq
81	Disengaraqua	9.77 mq
82	Locale Tecnico a Disposizione	20.27 mq
83	Disengaraqua	9.77 mq

LEGENDA SCALE ATRIO

Codifica	Descrizione
ST_F003	Scala Fissa in Cmo Porcellanato
ST_F006	Scala Fissa in pietra di Luserna e Diorite

LEGENDA TAMPONATURE MURI ATRIO

Codifica	Descrizione	Resistenza al fuoco
WA_SH03	Parete in blocchi di calcestruzzo, sp. 200 mm	REI120
WA_SH04	Parete in blocchi di calcestruzzo, sp. 250mm	REI120
WA_SH05	Parete in blocchi di calcestruzzo sp. 200mm	N/A
WA_SH08	Parete in blocchi di calcestruzzo sp. 300mm	REI120

LEGENDA FINITURA MURI IDROPITTURA

Codifica	Descrizione
WA_FW06	Idropittura lavabile, RAL 9010

LEGENDA CANCELLI ATRIO

Codifica	Descrizione
SE_CF14	Cancello ad ante variabili da 5000mm
SE_CF10	Cancello ad ante variabili da 5000mm

LEGENDA PARETI VETRATE ATRIO

Codifica	Descrizione	Resistenza al fuoco
WA_CW08	Parete vetrata zona Bim REI120	REI120
WA_CW16	Parete vetrata tornadi	N/A

LEGENDE PARAPETTI E BALAUSTRE ATRIO

Codifica	Descrizione
WA_BR07	Parapetto in vetro stratificato di sicurezza antiinfortunistico, con sostegno in acciaio inox satinato
WA_HR01	Parapetto in vetro stratificato di sicurezza antiinfortunistico, con sostegno in acciaio inox satinato
WA_HR03	Parapetto in vetro stratificato di sicurezza antiinfortunistico, con sostegno in acciaio inox satinato
WA_HR04	Parapetto in vetro stratificato di sicurezza antiinfortunistico, con sostegno in acciaio inox satinato
WA_HR06	Corrimano scale di Servizio
WA_HR08	Parapetto tubolari in acciaio inox

LEGENDA PERCORSI LOGES

L - DIREZIONE RETTILINEA

L1 - SEGNALE ATTENZIONE

L2 - INCROCIO

L3 - SVOLTA OBBLIGATA

L4 - SEGNALE ATTENZIONE DI PERICOLO VALICABILE

LEGENDA PAVIMENTI ATRIO

Tipo	Codifica	Descrizione	Immagine
P1	FL_FF36	Terrazzo alla Veneziana Bianco Giallo colore 1	
P2	FL_FF29	Terrazzo alla Veneziana Giallo Nero Grigio colore 2	
P3	FL_FF36	Terrazzo alla Veneziana Giallo Nero Grigio con inerti nocciola colore 1	
P4	FL_FF04	Pietra di Luserna fiammata	
P7	FL_FF06	Pavimento in gres porcellanato	
P8	FL_FF10	Pietra di Luserna fiammata sp. 20 mm	

LEGENDA FINITURA MURI ATRIO

Tipo	Codifica	Descrizione	Immagine
R1	WA_FW08	Rivestimento in doghe di terracotta rossa 250x1200 mm	
R2	WA_FW02	Rivestimento in pannelli inerti filtrocemento tipo Equitone con sottostruttura in alluminio	
R3	WA_FW20	Pannelli in filtrocemento tipo Equitone PG642 con sottostruttura in alluminio	
R6	WA_FW15	Rivestimento in gres porcellanato	

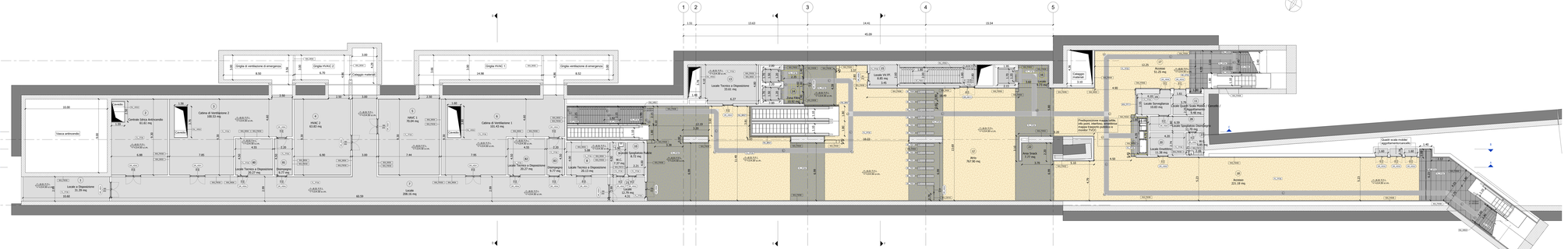

1 Piano atrio (Livello -1)

MINISTERO
DELLE INFRASTRUTTURE E DELLA MOBILITÀ SOSTENIBILI
STRUTTURA TECNICA DI MISSIONE

Mims

COMUNE DI TORINO

CITTÀ DI TORINO

METROPOLITANA AUTOMATICA DI TORINO
LINEA 2 - TRATTA POLITECNICO - REBAUDENGO

PROGETTAZIONE DEFINITIVA
Lotto Costruttivo 1: Rebaudengo - Bologna

PROGETTO DEFINITIVO

DIRETTORE PROGETTAZIONE
Ing. Alessandro Bellino

Ing. B. Crivo
Ing. Alessandro Bellino
Ing. M.Bellini

IL PROGETTISTA
Arch. F. Bolognesi
Arch. M. Cellerino
Arch. M. Gilardi

INFRA.TO
INFRATRASPORTI.TO S.r.l.

OPERE ARCHITETTONICHE DI COMPLETAMENTO
STAZIONE CINMORG/TABACCHI
PIANTA LIVELLO ATRIO

ELABORATO	RIV.	SCALA	DATA
MTL2T1A1D ARCSCT002	0 2	1:100	17/10/2023

ER MANAGER: Geom. L. D'Ercole

AGGIORNAMENTI

REV.	DESCRIZIONE	DATA	REDATTO	CONTROLL.	APPROV.	ADOTTO
0	EMISSIONE	09/01/2023	CTU	DLA	PBC	RCA
1	Emissione Fase a seguito di verifica preventiva	06/10/2023	CTU	DLA	PBC	RCA
2	Emissione Fase a seguito di verifica preventiva	17/10/2023	CTU	DLA	PBC	RCA

LOTTO 1	CARTELLA	11.1.1.5	2	MTL2T1A1D	ARCSCT002

STAZIONE APPALTANTE

DIRETTORE DI DIVISIONE INFRASTRUTTURE E PARCHEGGI
Ing. B. Bertaso

RESPONSABILE UNICO DEL PROCEDIMENTO
Ing. A. Strusiani