

# CITTA' DI TORINO

PIANO ESECUTIVO CONVENZIONATO  
di sensi dell'art. 43 della L.R. n. 56/77

Ambito di PRG 8.22  
Frejus

Proprietà: FONDO CITTA' DI TORINO - FONDO COMUNE DI INVESTIMENTO IMMOBILIARE SPECULATIVO DI TIPO CHIUSO

PRELIOS - Società di Gestione del Risparmio S.p.A.  
in nome e per conto del "Fondo Città di Torino"  
Viale Piero e Alberto Frejus, 25 - 20126 Milano  
CF e P.IVA 13469930157

Coordinamento generale: RECCHENGINING S.R.L.  
Via Montevecchio, 28 - 10128 Torino  
P. IVA/C.F. 10151570016

UR Progetto urbanistico: STUDIO MELLANO ASSOCIATI  
ARCHITETTURA URBANISTICA  
Via Masalini, 9 - 100 TORINO

Rev. Data: 01/04/2011 - Consegna Progetto Preliminare (art. n. 102)  
Rev. Data: 12/2011 - Progetto Preliminare - Integrazioni a seguito di istruttoria comunale  
Rev. Data: 04/2012 - Progetto Preliminare - ulteriori integrazioni a seguito di istruttoria comunale  
Rev. Data: 06/2012 - Progetto Preliminare - Versione finale

Tavola: Titolo: LO STATO DI FATTO:

2.4 PROFILI E SEZIONI DI RILIEVO Scale: 1:200

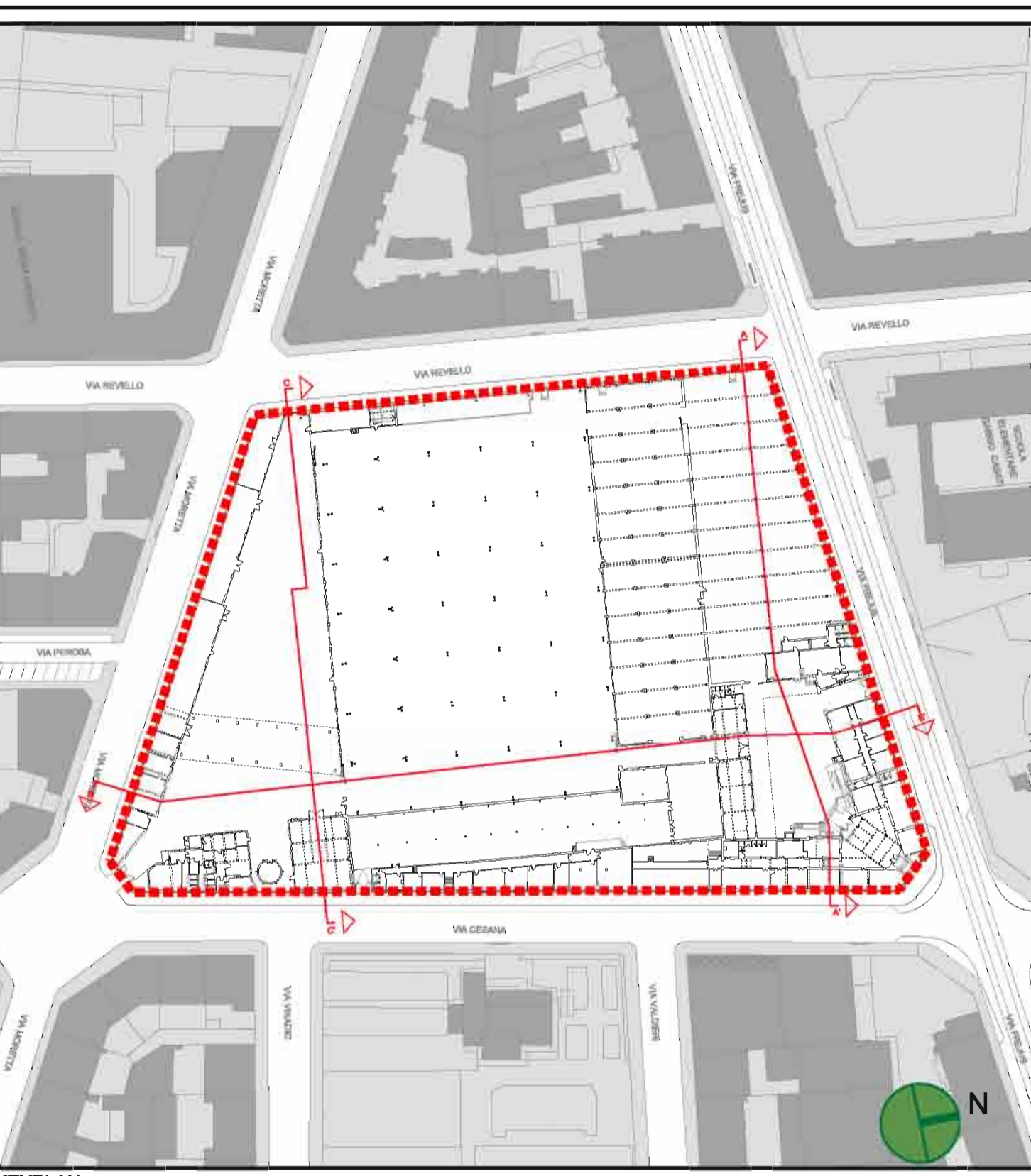

KEYPLAN

Rilievo topografico dello stato di fatto eseguito da RECCHI E PARTECIPAZIONI S.p.a. - via Montevecchio, 28 Torino - in data 18/03/2008

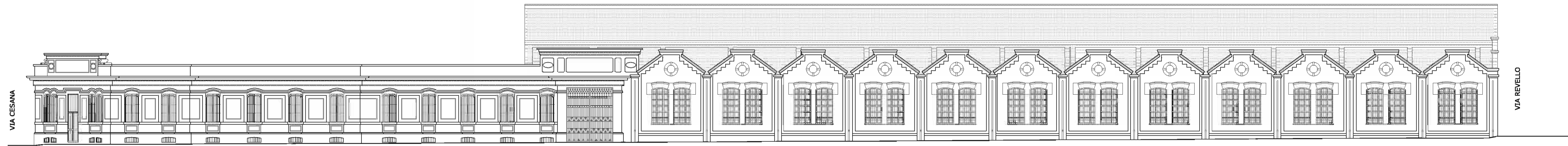

PROSPETTO SU VIA FREJUS

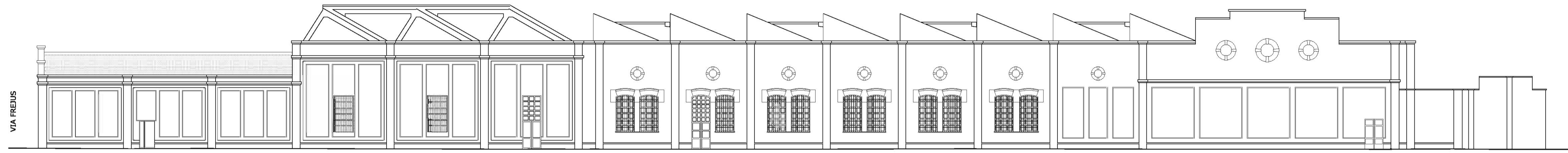

PROSPETTO SU VIA REVELLO

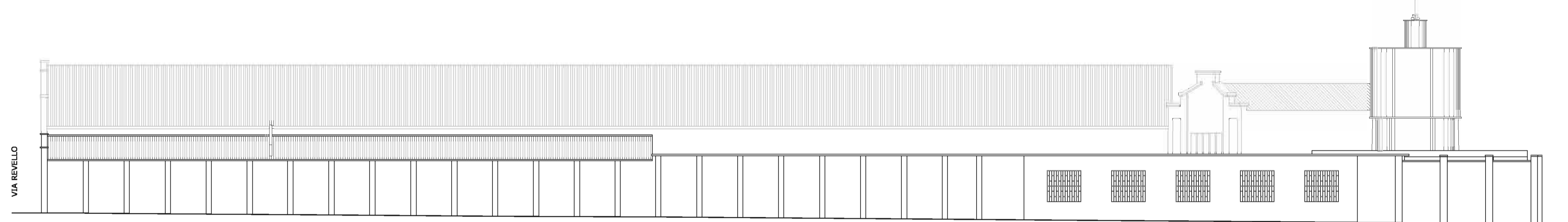

PROSPETTO SU VIA MORETTA

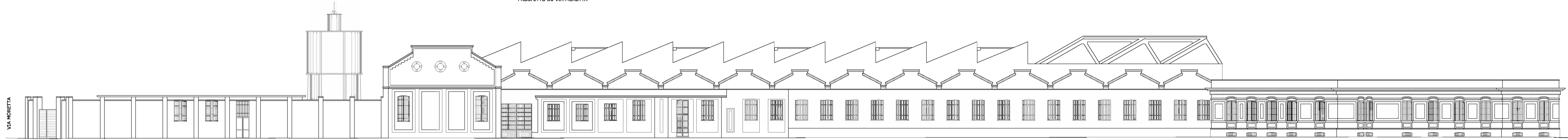

PROSPETTO SU VIA CESANA

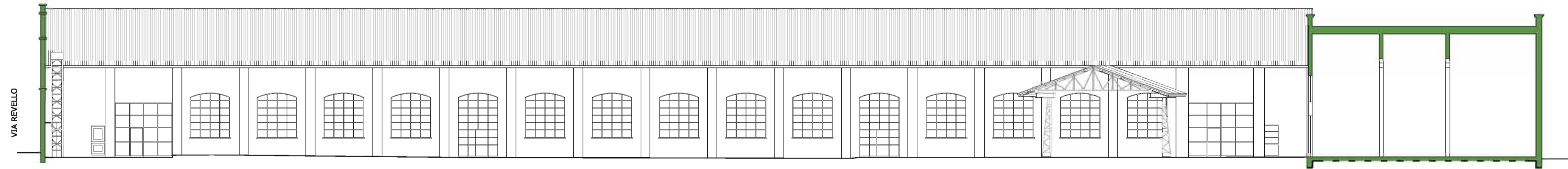

PROSPETTO NORD CORTILE INTERNO CON ACCESSO DA VIA CESANA - SEZIONE C-C'

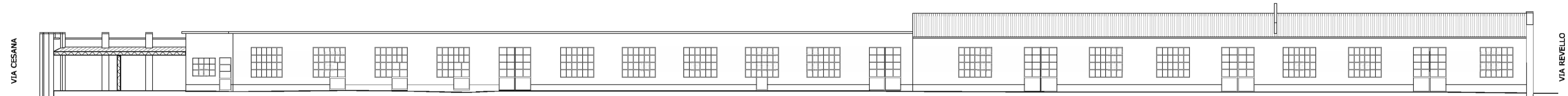

PROSPETTO SUD CORTILE INTERNO CON ACCESSO DA VIA CESANA

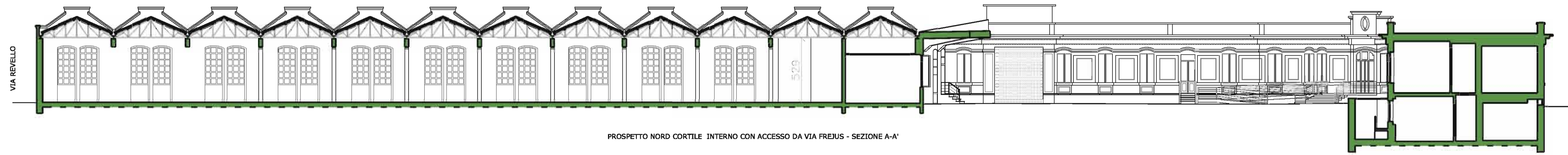

PROSPETTO NORD CORTILE INTERNO CON ACCESSO DA VIA FREJUS - SEZIONE A-A'

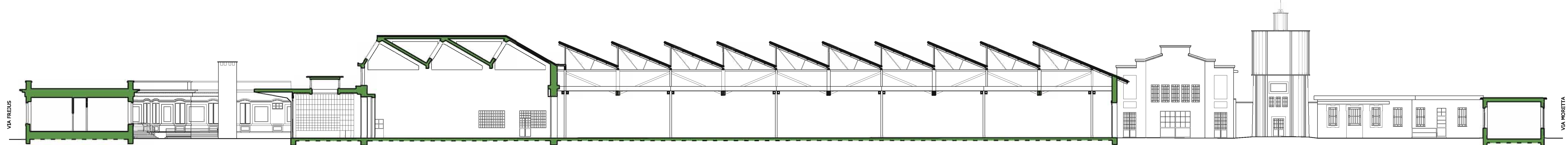

PROSPETTO EST CORTILE INTERNO CON ACCESSO DA VIA FREJUS - SEZIONE B-B'