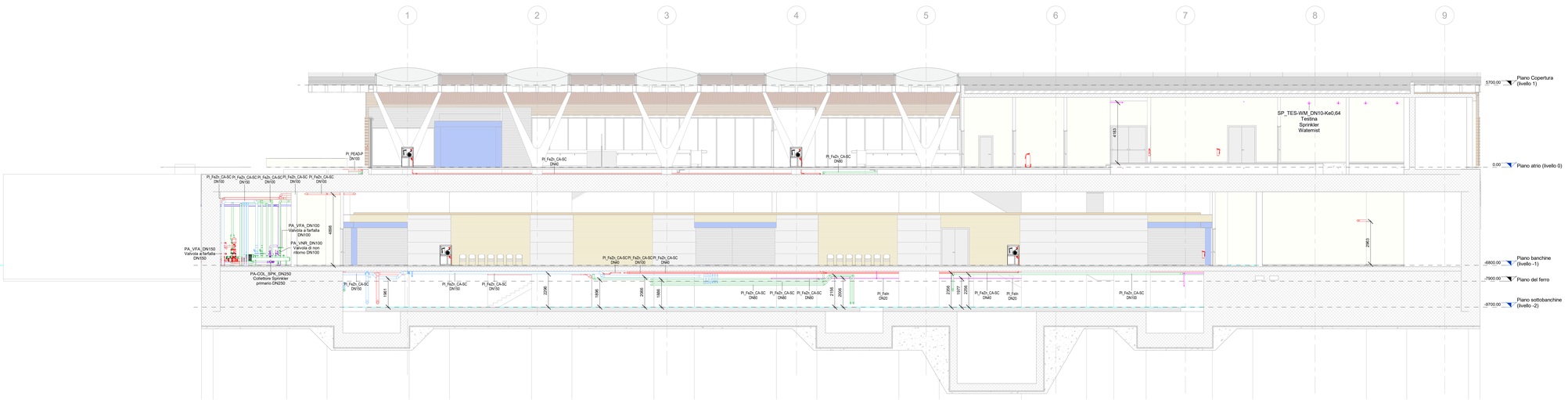

1 Sezione A-A - Longitudinale - Impianto antincendio

1 : 100

KEY PLAN

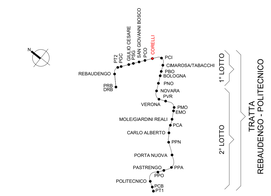

KEYPLAN - SEZIONI

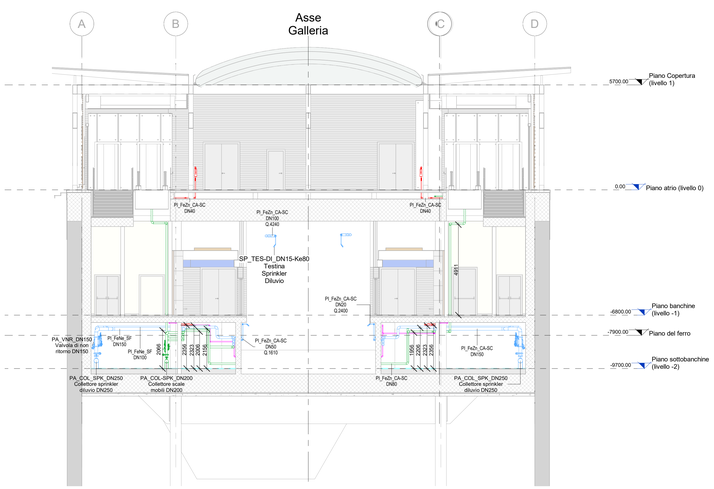

2 Sezione B-B - Trasversale - Impianto antincendio

1 : 100

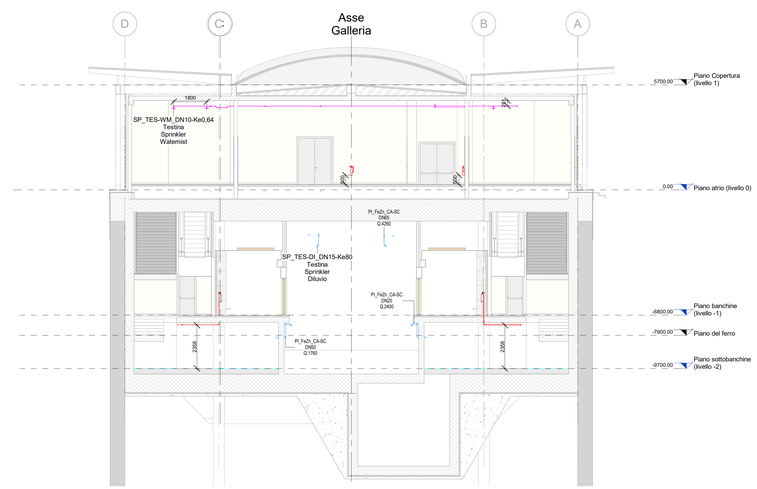

3 Sezione C-C - Trasversale - Impianto antincendio

1 : 100

Legenda Antincendio

IMPIANTO			TUBAZIONI	
Colore	Abbreviazione	Descrizione	Codice identità	Descrizione
	A-DIL	Circuito diluvio	PI_FeIn	Acciaio inox
	A-SPU	Sprinkler a umido	PI_FeZn_CA-SC	Acciaio zincato a caldo, scanalato
	A-IDR	Circuito idranti	PI_FeNe_SP*	Acciaio nero, a saldare/filettato
	A-WMI	Circuito watermist	PI_PEAD-P	Pead liquidi in pressione
	I-AFS	Carico vasca antincendio	PI_FeZn_CA-FI	Acciaio zincato a caldo, filettato
	A-DAC	Disinfezione acqua		

** le tubazioni in acciaio nero sono verniciate RAL 3000*

ETICHETTA TUBI (estesa)

Codice Identità tubazione

Diametro nominale (tubi metallici)
Diametro esterno (tubi plastici)

Quota di fondo tubazione in mm

PI_FeZn_CA-SC | DN 100 / DE 125 | Q.3300 mm

SIMBOLO	Codice Identità	Descrizione
E	SP_EST-P_POL	Estintore portatile a polvere
E	SP_EST-P_CO2	Estintore portatile a CO2
E	SP_EST-CAR_POL	Estintore carrellato a polvere
E	SP_EST-CAR_CO2	Estintore carrellato a CO2
	SP_IDR-E_UNI70	Idrante esterno UNI70
E	SP_ARM_UNI45	Armadio UNI45
	SP_AMO_VS-D	Attacco per motopompa VV.F. a vista doppio attacco
	SP_TES-WM DN10 Ke0,64 / DN10 Ke0,06	Erogatore sprinkler watermist protezione ambiente / Erogatore sprinkler watermist protezione sottopavimento
	SP_TES-DI DN15 Ke80 / DN15 Ke25	Erogatore sprinkler per diluvio via di corsa treno sopra banchina / Erogatore sprinkler per diluvio per via di corsa treno sotto-banchina
	SP_TES-P DN15 Ke80	Erogatore sprinkler pendent
	PR_UNI_REI120	Attraversamento REI120
	PR_UNI_REI60	Attraversamento REI60

MINISTERO
DELLE INFRASTRUTTURE E DELLA MOBILITÀ SOSTENIBILI
STRUTTURA TECNICA DI MISSIONE

Mims

COMUNE DI TORINO

CITTÀ DI TORINO

METROPOLITANA AUTOMATICA DI TORINO
LINEA 2 - TRATTA POLITECNICO - REBAUDENGO

PROGETTAZIONE DEFINITIVA
Lotto Costruttivo 1: Rebaudengo - Bologna

PROGETTO DEFINITIVO		
DIRETTORE PROGETTAZIONE Responsabile integrazione discipline specialistiche	IL PROGETTISTA	INFRA.TO infrastrutture per la mobilità — INFRATRASPORTI.TO S.r.l.
Ing. R. Crova Ordine degli Ingegneri della Provincia di Torino n. 6038S	Ing. F. Azzarone Ordine degli Ingegneri della Provincia di Torino n. 12287J	IMPIANTI NON DI SISTEMA - STAZIONE CORELLI IMPIANTO ANTINCENDIO SEZIONE TRASVERSALE E LONGITUDINALE
BIM MANAGER Geom. L. D'Accardi		ELABORATO: MTL2T1A1D IANSCOT004 — REV. PL 0, REV. NL 2 — SCALA 1 : 100 — DATA 10/03/2023

Fg. 1 di 1

AGGIORNAMENTI

REV.	DESCRIZIONE	DATA	REDATTO	CONTROL.	APPROV.	VISTO
0	EMISSIONE	31/03/2022	PVA	AGH	FAZ	RCR
1	Emissione finale a seguito di verifica preventiva	15/12/2022	PVA	AGH	FAZ	RCR
2	Emissione finale a seguito di verifica preventiva	10/03/2023	PVA	FAZ	FAZ	RCR

LOTTO 1	CARTELLA	12.2.4	28	MTL2T1A1D	IANSCOT004

STAZIONE APPALTANTE

DIRETTORE DI DIVISIONE INFRASTRUTTURE E MOBILITÀ
Ing. R. Bertasio

RESPONSABILE UNICO DEL PROCEDIMENTO
Ing. A. Strozziero