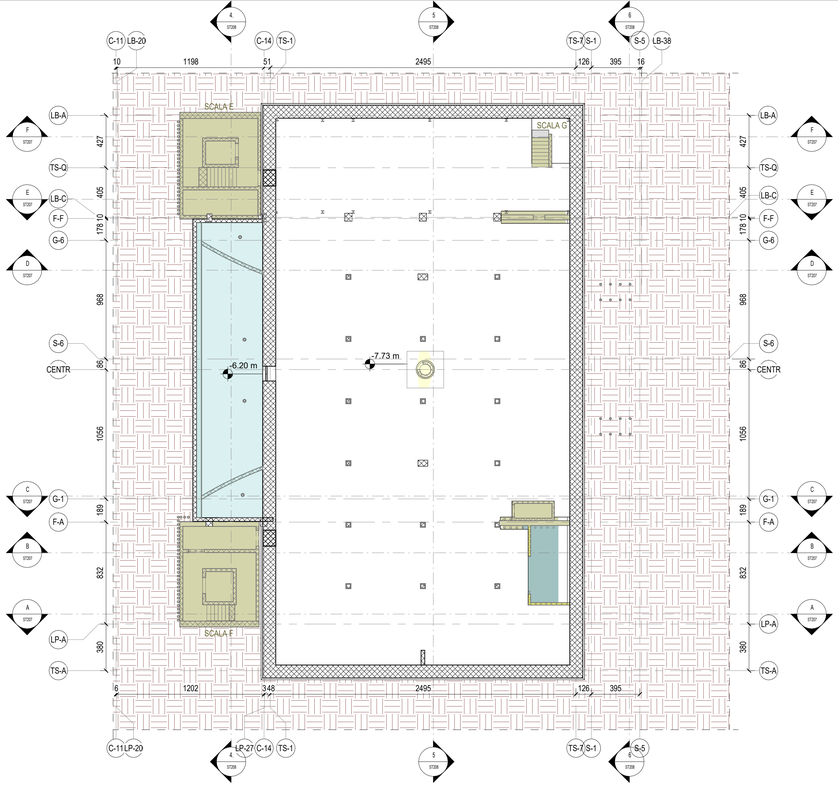

INQUADRAMENTO - PIANTA PIANO SECONDO INTERRATO - Vista dall'alto verso il basso

1 : 200

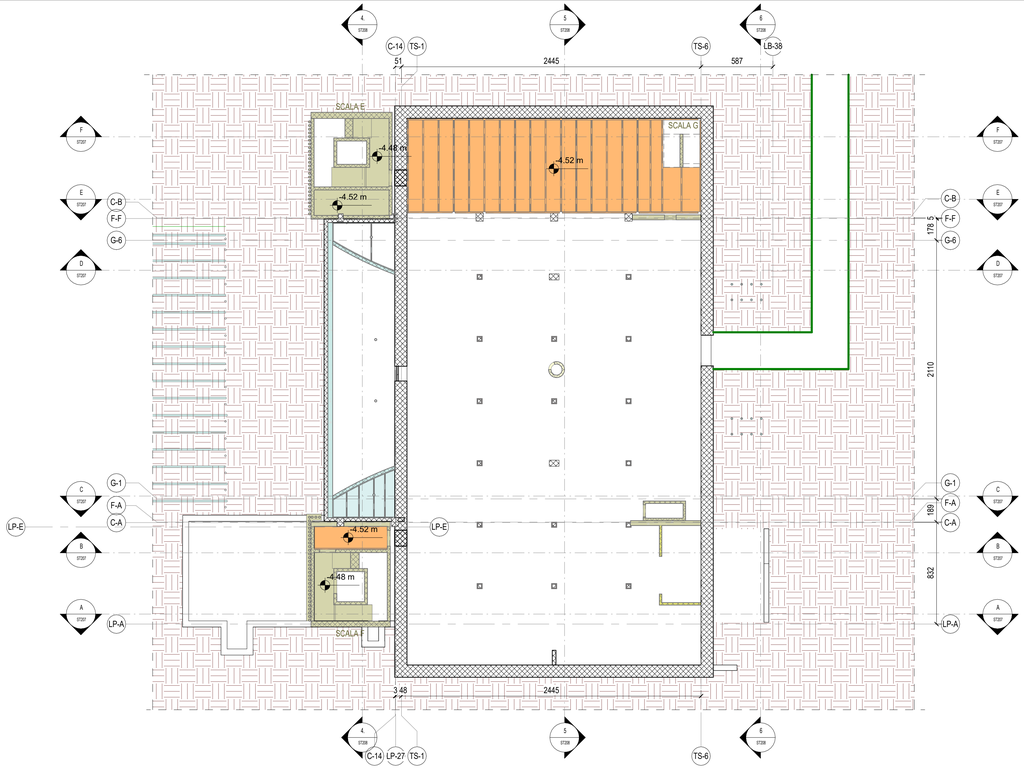

INQUADRAMENTO - PIANTA PIANO PRIMO INTERRATO - Vista dal basso verso l'alto

1 : 200

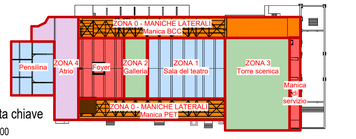

Pianta chiave

1 : 1000

- NUOVE STRUTTURE - MONTACARICHI E VANI RIFIUTI (ELABORATI ST362)
- NUOVE STRUTTURE - SOLAI MANICA BCC E PETRARCA (ELABORATI ST286, ST325 - ST336)
- NUOVE STRUTTURE - VANI SCALA E SETTI (ELABORATI ST281-285, ST302 - ST322, ST370-373)
- NUOVE STRUTTURE - GALLERIA (ELABORATI ST340 - ST344)
- NUOVE STRUTTURE - GRIGLIATO SOTTO COPERTURA (ELABORATI ST354 - ST355)
- NUOVE STRUTTURE - TEATRO (ELABORATI ST348 - ST353, ST380 - ST381, ST383)
- NUOVE STRUTTURE - TORRE SCENICA (ELABORATI ST230, ST365 - ST369, ST375)
- NUOVE STRUTTURE - TORRE SCENICA - RETRO E STRUTTURA DELLE UTA (ELABORATI ST228, ST363 - ST364)
- NUOVE STRUTTURE - MANICA BCC E PETRARCA - APERTURA, VUOTI e CHIUSURE (ELABORATI ST242)
- RINFORZI - FACCIATA (ELABORATI ST216 - ST217)
- RINFORZI - MURATURA (ELABORATI ST218 - ST220)
- RINFORZI - PILASTRI (ELABORATI ST210,ST212, ST214, ST235)
- RINFORZI - SOLAI (ELABORATI ST221 - ST222, ST228, ST236)
- RINFORZI - TRAVE IN C.A (ELABORATI ST224 - ST227, ST237, ST239-241, ST243)
- RINFORZI - PENSILINA (ELABORATI ST238)

NOTE GENERALI

1. PER LA TAVOLA DELLE NOTE GENERALI RELATIVE A NUOVE STRUTTURE, SI RIMANDA ALL'ELABORATO GRAFICO 22044D02_3_0_E_ST_00 _AE_200.
2. LE QUOTE ALTIMETRICHE RIPORTATE IN TAVOLA FANNO RIFERIMENTO ALLA QUOTA +0.00m ARCHITETTONICA DEL MODELLO REVIT.
3. LA QUOTA +0.00m DI CANTIERE FA RIFERIMENTO ALLA QUOTA DI ESTRADOSSO DEL MARMO BICROMO ESISTENTE DELL'ATRIO (POSTA A QUOTA +0.30m RISPETTO AL LIVELLO +0.00m ARCHITETTONICO DEL MODELLO REVIT).
4. LE QUOTE ALTIMETRICHE RIPORTATE NELLE PIANTE FANNO RIFERIMENTO ALL'ESTRADOSSO DEL SOLAIO, SE NON DIVERSAMENTE INDICATO.

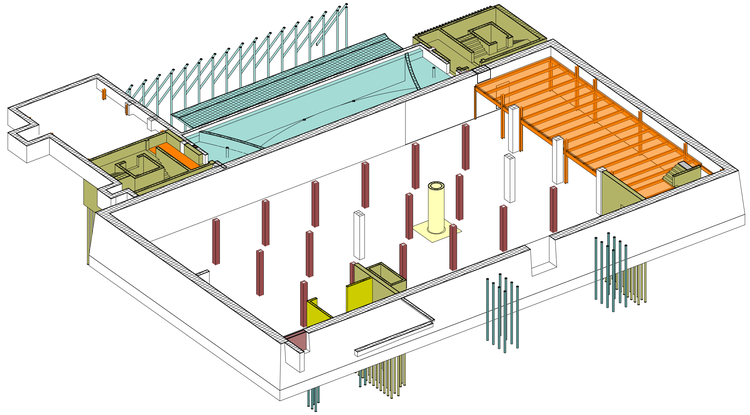

Piano secondo e primo interrato - Vista 3D

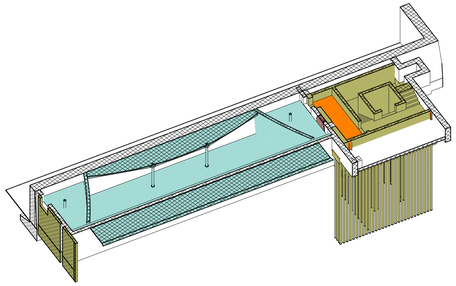

Intervento zona fossa orchestra

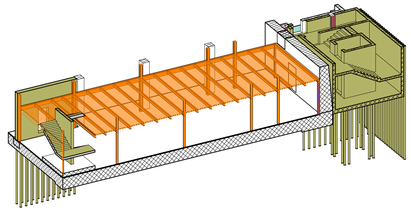

Solaio camerina primo piano interrato

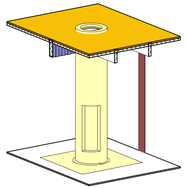

Botola

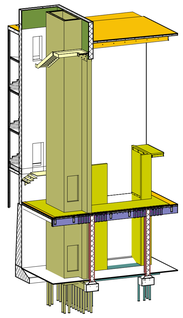

Ascensore e montacarichi torre scenica

Piano Nazionale per gli investimenti Complementari al Piano Nazionale di Ripresa e Resilienza (PNRR), Programma D.1"Piano degli investimenti strategici sui siti del patrimonio culturale, edifici e aree naturali"

MINISTERO DELLA CULTURA

MINISTERO DELL'INTERNO

CITTÀ DI TORINO

DIREZIONE OPERE PUBBLICHE

COMMITTENTE: **SCR Piemonte**	COMUNE: **Città di TORINO**
LIVELLO PROGETTUALE: **PROGETTO ESECUTIVO**	
CUP: **C14E21001220001**	TITOLO INTERVENTO: **"TORINO, IL SUO PARCO, IL SUO FIUME: MEMORIA E FUTURO' REALIZZAZIONE DELLA BIBLIOTECA CIVICA E RIQUALIFICAZIONE DEL TEATRO NUOVO**
CODICE OPERA: **22044D02**	
ELABORATO N.: **ST201**	TITOLO ELABORATO: **Inquadramento interventi nuovi e su esistente - Piano primo e secondo interrato**
DATA EMISSIONE: **22/05/2025**	SCALA: Come indicato / AREA PROGETTUALE: **STRUTTURALE**
FORMATO DI STAMPA: A1	CODICE GENERALE ELABORATO: 22044D02_3_0_E_ST_00_AE_201_0 / NOME FILE: 22044D02_3_0_E_ST_00_AE_201_0

VERSIONE	DATA	DESCRIZIONE	REDATTO	CONTROLLATO
0	22/05/2025	Emissione Progetto Esecutivo a seguito dei pareri espressi dagli Enti preposti in Cds	MJW	MJW

IMPRESA AGGIUDICATARIA

cobar

COBAR S.p.A.
Sede Legale: Via Belva 101;
Sede Amm.: Via Monte Pollino 3
70022 Altamura (Ba) Italy

RTP PROGETTAZIONE

Capogruppo Mandataria:

ABDR Architetti Associati S.r.l.

Mandanti:

MJW STRUCTURES

manens Manens S.p.A.

Dott. Geol. Roberto Salucci

Biobyte s.r.l. — Ing. Maria Cairoli, Dott.Ervico Moretti

Ing. Roberto De Lieto Vollaro
Ing. Alessandro Leonardi

Arch. Laura Calcagnini

Integrazione Prestazioni Specialistiche:
Arch. Michele Beccu - ABDR Architetti Associati S.r.l.

Progettazione Categoria Edilizia - Beni Tutelati:
Arch. Filippo Raimondo - ABDR Architetti Associati S.r.l.

Progettazione Categoria Strutture
Ing. Massimo Majowiecki - MJW STRUCTURES

Progettazione Impianti Elettrici e Speciali
Ing. Massimo Cadorin - Manens S.p.A.

Progettazione Impianti Meccanici
Ing. Viliam Stefanutti - Manens S.p.A.

Geologo

Consulenti Acustica Sala
Consulenti Comfort acustico ambientale

Consulenti Progettazione Antincendio

Consulente Ambiente/DNSH

Giovane Professionista:
Arch. Valentina Bianchi - ABDR

BIM Manager
Arch. Antonella Antonilli - ABDR

Coordinatore Tecnico del Progetto:
Arch. Nicola Bisanti - ABDR

Timbri e Firme

Documento firmato digitalmente

COMMITTENTE

SCR PIEMONTE S.p.A.

Responsabile del Procedimento:
Arch. Bruno Smania

ORGANISMO DI CONTROLLO

CONTECO S.p.A.

Responsabile di Commessa:
Ing. Tiziana Costanzo