

1 NC-AA
Scala 1:100

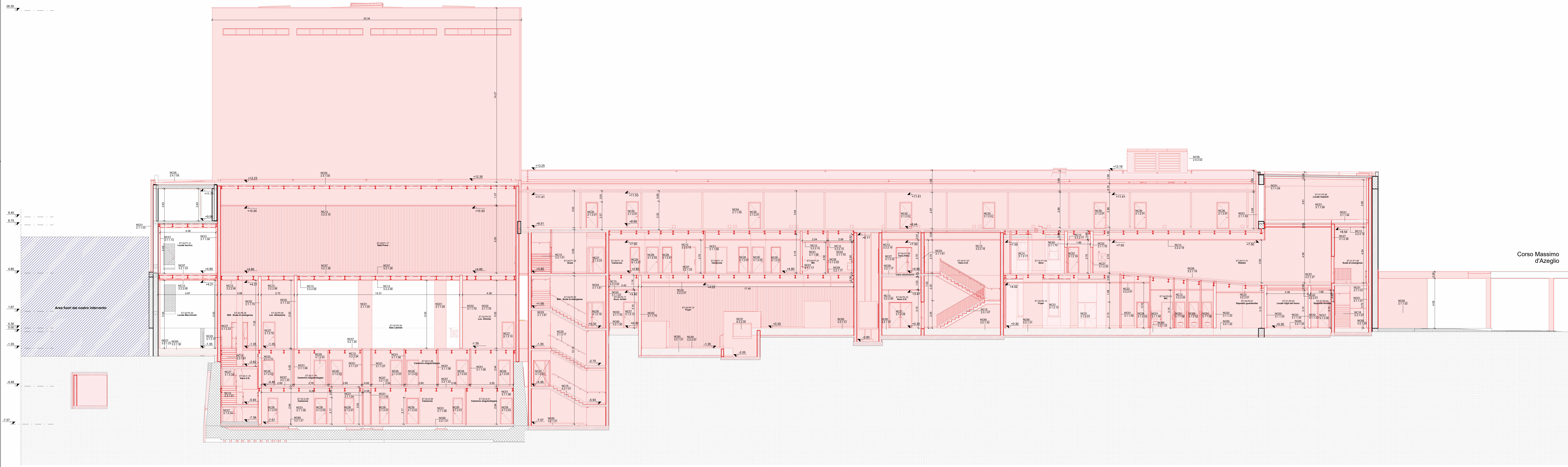

2 NC-BB
Scala 1:100

Legenda

Col. Interventi

001	Tracce in cantiere
002	Muratura in laterizi di 20
003	Muratura in laterizi di 10
004	Muratura in laterizi di 5
005	Muratura in laterizi di 3
006	Muratura in laterizi di 2
007	Muratura in laterizi di 1
008	Muratura in laterizi di 0,5
009	Muratura in laterizi di 0,2
010	Muratura in laterizi di 0,1
011	Muratura in laterizi di 0,05
012	Muratura in laterizi di 0,02
013	Muratura in laterizi di 0,01
014	Muratura in laterizi di 0,005
015	Muratura in laterizi di 0,002
016	Muratura in laterizi di 0,001
017	Muratura in laterizi di 0,0005
018	Muratura in laterizi di 0,0002
019	Muratura in laterizi di 0,0001
020	Muratura in laterizi di 0,00005
021	Muratura in laterizi di 0,00002
022	Muratura in laterizi di 0,00001
023	Muratura in laterizi di 0,000005
024	Muratura in laterizi di 0,000002
025	Muratura in laterizi di 0,000001
026	Muratura in laterizi di 0,0000005
027	Muratura in laterizi di 0,0000002
028	Muratura in laterizi di 0,0000001
029	Muratura in laterizi di 0,00000005
030	Muratura in laterizi di 0,00000002
031	Muratura in laterizi di 0,00000001
032	Muratura in laterizi di 0,000000005
033	Muratura in laterizi di 0,000000002
034	Muratura in laterizi di 0,000000001
035	Muratura in laterizi di 0,0000000005
036	Muratura in laterizi di 0,0000000002
037	Muratura in laterizi di 0,0000000001
038	Muratura in laterizi di 0,00000000005
039	Muratura in laterizi di 0,00000000002
040	Muratura in laterizi di 0,00000000001

LEGENDA

ABBREVIAZIONI

DESTINAZIONE D'USO

IDENTIFICAZIONE SEZIONI

QUOTE ALTIMETRICHE

NOTE

TUTTE LE QUOTE DEVONO ESSERE VERIFICATE IN CANTIERE.
 IL PRESENTE ELABORATO È REDATTO ALLA BASE DELLE INFORMAZIONI DISPONIBILI O MESE REFERIBILI DEL FABBRIATO.
 IN CASO DI DIVERSE LAVORAZIONI POTRANNO TENERSI NECESSARIE A SEGUITO DEL COMPLETAMENTO DELLE MODALITÀ IN SITO.

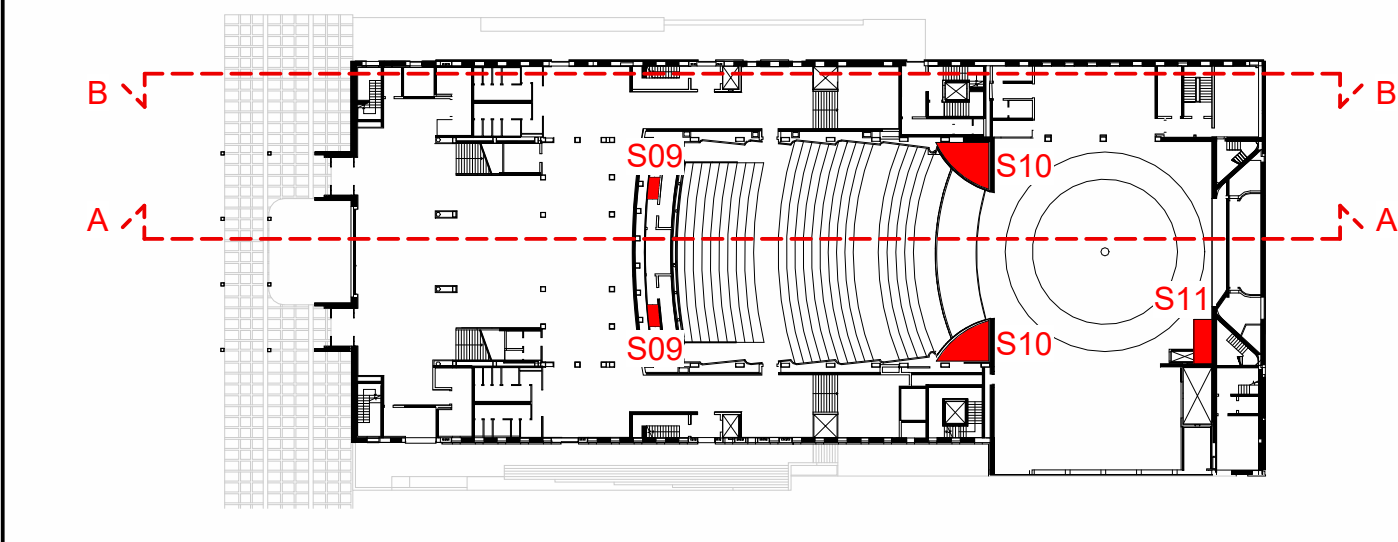

MINISTERO DELLA CULTURA | **MINISTERO DELL'INTERNO** | **CITTA' DI TORINO**

DIREZIONE OPERE PUBBLICHE

COMITENTE SCR Piemonte | **COMUNE** Città di TORINO

LIVELLO PROGETTUALE PROGETTO ESECUTIVO

CUP C14E21001220001 | **TITOLO INTERVENTO** TORINO: IL SUO PARCO, IL SUO FINE: MEMORIA E FUTURO REALIZZAZIONE DELLA BIBLIOTECA CIVICA E RIQUALIFICAZIONE DEL TEATRO NUOVO

CODICE OPERA 22044D02

ELABORAZIONE NC088 | **TITOLO ELABORATO** NUOVE COSTRUZIONI - Sezioni longitudinali

DATA EMISSIONE 20/11/2024 | **SCALA** 1:100 | **AREA PROGETTUALE** Nuove Costruzioni

FORMATO DI STAMPA A4 | **CODICE COORDINATO** TNT_22044D02_3_0_E_NC_088_2 | **NUMERO FILE** TNT_22044D02_3_0_E_NC_088_3

VERSIONE	DATA	DESCRIZIONE	REDAZIONE	CONTROLLATO
0	20/11/2024	Emissione Progetto Esecutivo	ABDR	ABDR
1	21/02/2025	Integrazione Progetto Esecutivo (v. Prot. n.114/03/02/2025 e n.133/006/02/2025)	ABDR	ABDR
2	26/02/2025	Integrazione Progetto Esecutivo (v. Prot. n.154/02/02/2025)	ABDR	ABDR

IMPRESA AGGIUDICATARIA **cobar**

RTP PROGETTAZIONE
 Categorie Manodopera:
 Integratore Progettazione Specializzata:
 Arch. Nicola D'Amico - ADR Architetto Associato S.r.l.
 Progettazione Categoria Edilizia - Beni Tutevoli:
 Arch. Filippo Biondini - ADR Architetto Associato S.r.l.
 Manodopera:
 MAN STRUCTURES
 Progettazione Impianti Elettrici e Speciali:
 Ing. Massimo Calabrese - Manens S.p.A.
 Progettazione Impianti Meccanici:
 Ing. Filippo D'Amico - Manens S.p.A.

COBAR S.p.A.
 Sede Legale: Via Cavour, 107
 10121 Torino (TO) Italia
 P.IVA: 01540040015

Consulenti Professionali:
 Arch. Nicola D'Amico - ADR
 Arch. Filippo Biondini - ADR
 Ingegnere Massimo Calabrese - Manens
 Ingegnere Filippo D'Amico - Manens
 Consulente Tecnico del Progetto:
 Arch. Nicola D'Amico - ADR

Timbri e Firme

COMITENTE SCR Piemonte S.p.A. | **Responsabile del Procedimento:** Arch. Sergio Marro

ORGANISMO DI CONTROLLO CONTECO S.p.A. | **Responsabile di Commessa:** Ing. Ettore Costanzo