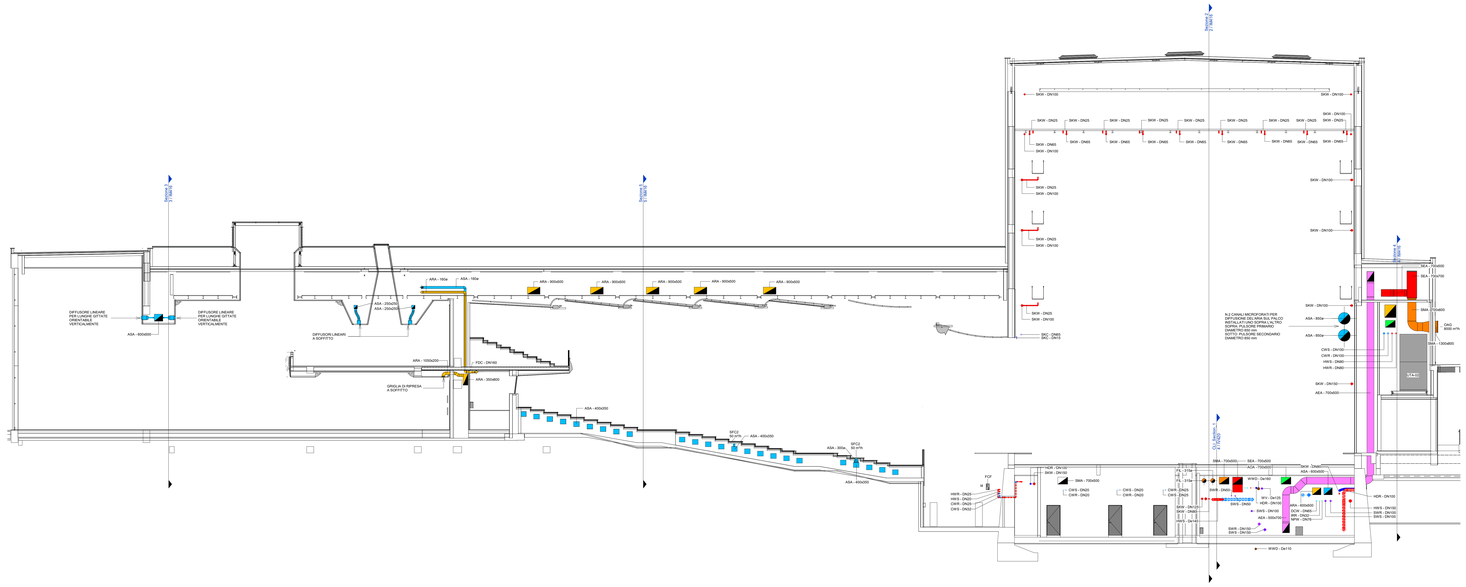

1 Sezione 1
1 : 100

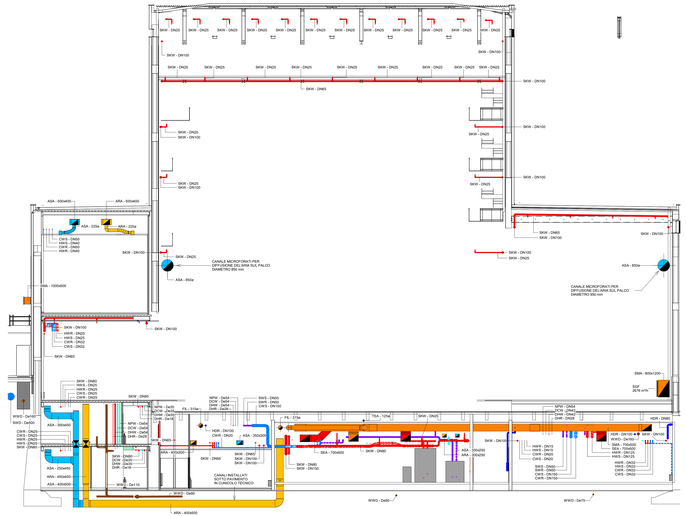

2 Sezione 2
1 : 100

3 Sezione 3
1 : 100

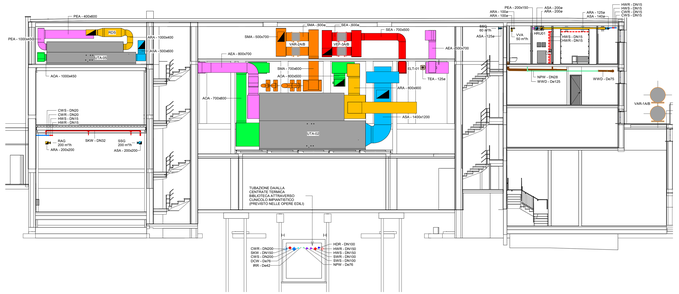

4 Sezione 4
1 : 100

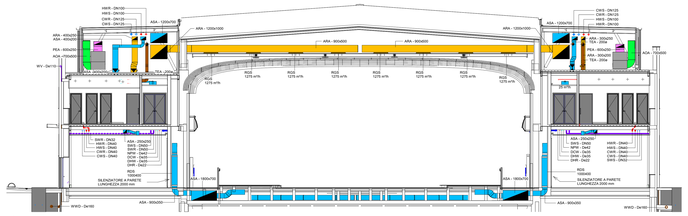

5 Sezione 5
1 : 100

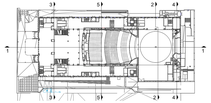

| LEGENDA SISTEMI CANALI | |
|---|---|
| Abbreviazione sistema | Descrizione |
| ASA | UTA Aria di mandata |
| ARA | UTA Aria di ripresa |
| ACA | UTA Aria esterna |
| AEA | UTA Aria di espulsione |
| TEA | Aria espulsione servizi igienici |
| SMA | Aria esterna fumi |
| SEA | Estrazione fumi |

| LEGENDA CAMPITURE | |
|---|---|
| Campitura | Descrizione |
| | Canale di materiale SEFFC - Multicomparto |
| | Canale con isolante EI |
| | Canale microforato |

**TAG CANALI**

XXX - YYY

- Abbreviazione sistema
- Dimensione (mm)

Progetto cofinanziato dal Fondo Nazionale Complessi Monumentali

Piano Nazionale per gli investimenti complementari al Piano Nazionale di Ripresa e Resilienza (PNRR) - Progetto n.2 "Piano degli investimenti strategici su poli di attrazione culturale, anche a valore globale"

**DIREZIONE OPERE PUBBLICHE**

| | |
|---|---|
| COMMITTENTE: **SCR Piemonte** | COMUNE: **Città di TORINO** |
| LIVELLO PROGETTUALE: **PROGETTO ESECUTIVO** | |
| CUP: **C14E21001220001** | TITOLO INTERVENTO: **"TORINO, IL SUO PARCO, IL SUO FIUME: MEMORIA E FUTURO" REALIZZAZIONE DELLA BIBLIOTECA CIVICA E RIQUALIFICAZIONE DEL TEATRO NUOVO** |
| CODICE OPERA: **22044DD2** | |
| ELABORATO N.: **IM416** | TITOLO ELABORATO: **IMPIANTI MECCANICI - Sezioni tipologiche** |
| DATA EMISSIONE: **22/05/2025** | SCALA: 1:100 / AREA PROGETTUALE: **IMPIANTI MECCANICI** |
| FORMATO DI STAMPA: A0D | CODICE GENERALE ELABORATO: 22044DD2_D_S_E_IM_XX_BB_416_0 / NOME FILE: 22044DD2_D_S_E_IM_XX_BB_416_0.dwg |

| VERSIONE | DATA | DESCRIZIONE | REDATTO | CONTROLLATO |
|---|---|---|---|---|
| 0 | 22/05/2025 | Emissione Progetto Esecutivo a seguito dei pareri espressi dagli Enti preposti in CdS | MAN | MAN |

**IMPRESA AGGIUDICATARIA**
cobar

COBAR S.p.A.
Sede Legale Via Bona 101 - Sede Operativa Via Bona 101/1 - 10152 Torino (To) Italy

**RTP PROGETTAZIONE**

**Capogruppo Mandataria:**
ADOR Architetti Associati S.r.l.

**Mandanti:**
MJM STRUCTURES
Manens S.p.A.
Dott. Geol. Roberto Salucci
Biotopi s.r.l. — Ing. Maria Canol, Dott. Ing. Luca Boselli
Ing. Roberto De Carlo Infantino
Ing. Alessandro Lanzardi
Arch. Laura Calvagno

**Integrazione Prestazioni Specialistiche:**
Arch. Michele Becco - ADOR Architetti Associati S.r.l.
**Progettazione Categoria Edilizia - Beni Tutelati:**
Arch. Filippo Raimondo - ADOR Architetti Associati S.r.l.
**Progettazione Categoria Strutture:**
Ing. Massimo Mila - MJM STRUCTURES
**Progettazione Impianti Elettrici e Speciali:**
Ing. Massimo Cadorin - Manens S.p.A.
**Progettazione Impianti Meccanici:**
Ing. Vittorio Stefanutti - Manens S.p.A.
**Geologia:**
**Consulenti Acustica Sala**
**Consulenti Comfort acustico ambientale**
**Consulenti Progettazione Antincendio**
**Consulente Ambiente/DNSH:**

**Direttore Professionale:**
Arch. Valentina Bianchi - ADOR
**BIM Manager**
Arch. Antonella Ambrosio - ADOR
**Coordinatore Tecnico del Progetto:**
Arch. Nicola Bianchi - ADOR

**Timbri e Firme**

Documento firmato digitalmente

**COMMITTENTE**
SCR PIEMONTE S.p.A.

**ORGANISMO DI CONTROLLO**
CONTECO S.p.A.

**Responsabile del Procedimento:**
Arch. Bruno Simaria

**Responsabile di Commessa:**
Ing. Tiziana Costanzo