

1 Pianta piano interrato -2
1 : 100

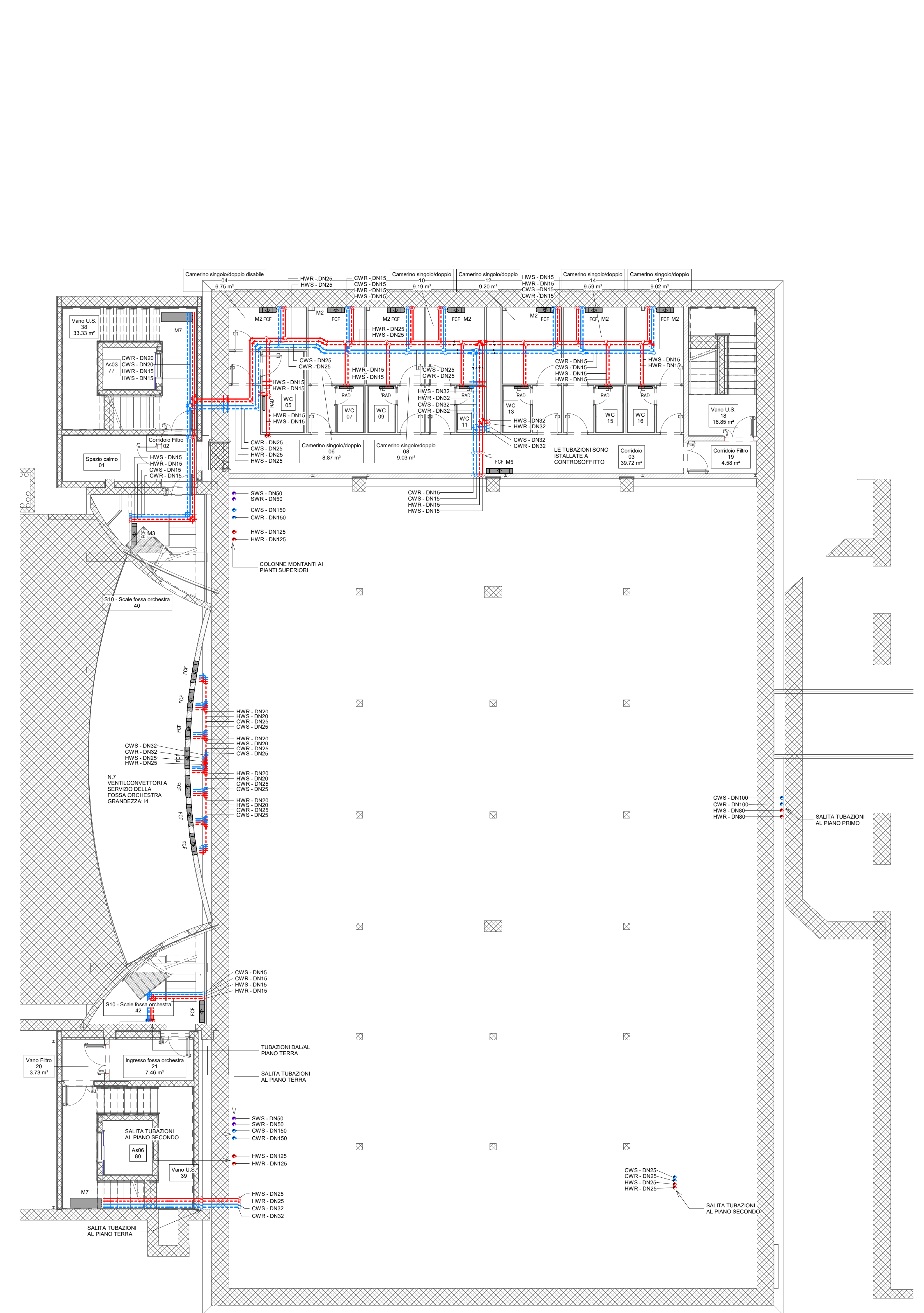

2 Pianta piano interrato -1
1 : 100

LEGENDA SISTEMI TUBAZIONI	
Abbreviazione sistema	Descrizione
HWR	Rete distributiva circuito acqua calda, mandata
HWR-DNR	Rete distributiva circuito acqua calda, ritorno
CWR	Rete distributiva circuito acqua refrigerata, mandata
CWR-DNR	Rete distributiva circuito acqua refrigerata, ritorno
SWS	Rete distributiva circuito preriscaldamento, mandata
SWS-DNR	Rete distributiva circuito preriscaldamento, ritorno
M	Montante in salita
C	Montante in discesa
S	Stacco in salita
D	Stacco in discesa

TAG TUBAZIONI	
XXX - YYY	Dimensione

DIREZIONE OPERE PUBBLICHE

COMITENTE	SCR Piemonte	COMUNE	Città di TORINO
-----------	--------------	--------	-----------------

PROGETTO ESECUTIVO

CUP	C14E21001220001	TITOLO INTERVENTO	"TORINO, IL SUO PARCO, IL SUO FIUME: MEMORIA E FUTURO" REALIZZAZIONE DELLA BIBLIOTECA CIVICA E RIQUALIFICAZIONE DEL TEATRO NUOVO
CODICE CIVITA'	22044D02	TITOLO ELABORAZIONE	FLUIDI TERMOMETTORI - Pianta piani -1 e -2

DATA EMISSIONE	2011/2024	SCALA	1:100	AREA PROGETTUALE	IMPIANTI MECCANICI
FORMATO DI STAMPA	A0+	CODICE GENERALE ELABORAZIONE	TNT_22044D02_3_0_0_UM_00_AE_440_1	NUMERO FILE	TNT_22044D02_3_0_0_UM_00_AE_440_1

VERSIONE	DATA	DESCRIZIONE	REDATTO	CONTROLLATO
0	2011/2024	Emissione Progetto Esecutivo	MAN	MAN
1	28/02/2025	Intervallazioni Progetto Esecutivo (v. Pna, Pna, IMA021,02 2025)	MAN	MAN

IMPRESA AGGIUDICATARIA	COBAR S.p.A.																																																		
RTP PROGETTAZIONE	COBAR S.p.A.																																																		
Coordinatore Mandataria	Ing. Massimo Marone																																																		
Mandati:	<table border="0"> <tr> <td>ABDR Architetti Associati S.r.l.</td> <td>Integratore Prestazioni Specialistiche:</td> <td>Arch. Michele Bescio - ABDR Architetti Associati S.r.l.</td> <td>Giulio Professione:</td> <td>Arch. Valterina Bianchi - ABDR</td> </tr> <tr> <td>MW STRUCTURES</td> <td>Progettazione Categoria Edilizia - Beni Teatrali:</td> <td>Arch. Filippo Ramondo - ABDR Architetti Associati S.r.l.</td> <td>DM Manager:</td> <td>Arch. Annalisa Anselmi - ABDR</td> </tr> <tr> <td>MTGNETIS Manera S.p.A.</td> <td>Progettazione Categoria Struttura:</td> <td>Ing. Massimo Marone - MW STRUCTURES</td> <td>Coordinatore Tecnico del Progetto:</td> <td>Arch. Nicola Bonetti - ABDR</td> </tr> <tr> <td></td> <td>Progettazione Impianti Elettrici e Speciali:</td> <td>Ing. Massimo Cadori - Manera S.p.A.</td> <td></td> <td></td> </tr> <tr> <td></td> <td>Progettazione Impianti Meccanici:</td> <td>Ing. Vito Stanzani - Manera S.p.A.</td> <td></td> <td></td> </tr> <tr> <td></td> <td>Consulente Acustico sala:</td> <td>Ing. Giancarlo Salucci</td> <td></td> <td></td> </tr> <tr> <td></td> <td>Consulente Controllo acustico ambiente:</td> <td>Ing. Roberto De Lillo Volaro</td> <td></td> <td></td> </tr> <tr> <td></td> <td>Consulente Progettazione Antisismica:</td> <td>Ing. Alessandro Leonardi</td> <td></td> <td></td> </tr> <tr> <td></td> <td>Consulente:</td> <td>Ing. Roberto De Lillo Volaro</td> <td></td> <td></td> </tr> <tr> <td></td> <td>Consulente Antisismico DNR1:</td> <td>Arch. Laura Calogeri</td> <td></td> <td></td> </tr> </table>	ABDR Architetti Associati S.r.l.	Integratore Prestazioni Specialistiche:	Arch. Michele Bescio - ABDR Architetti Associati S.r.l.	Giulio Professione:	Arch. Valterina Bianchi - ABDR	MW STRUCTURES	Progettazione Categoria Edilizia - Beni Teatrali:	Arch. Filippo Ramondo - ABDR Architetti Associati S.r.l.	DM Manager:	Arch. Annalisa Anselmi - ABDR	MTGNETIS Manera S.p.A.	Progettazione Categoria Struttura:	Ing. Massimo Marone - MW STRUCTURES	Coordinatore Tecnico del Progetto:	Arch. Nicola Bonetti - ABDR		Progettazione Impianti Elettrici e Speciali:	Ing. Massimo Cadori - Manera S.p.A.				Progettazione Impianti Meccanici:	Ing. Vito Stanzani - Manera S.p.A.				Consulente Acustico sala:	Ing. Giancarlo Salucci				Consulente Controllo acustico ambiente:	Ing. Roberto De Lillo Volaro				Consulente Progettazione Antisismica:	Ing. Alessandro Leonardi				Consulente:	Ing. Roberto De Lillo Volaro				Consulente Antisismico DNR1:	Arch. Laura Calogeri		
ABDR Architetti Associati S.r.l.	Integratore Prestazioni Specialistiche:	Arch. Michele Bescio - ABDR Architetti Associati S.r.l.	Giulio Professione:	Arch. Valterina Bianchi - ABDR																																															
MW STRUCTURES	Progettazione Categoria Edilizia - Beni Teatrali:	Arch. Filippo Ramondo - ABDR Architetti Associati S.r.l.	DM Manager:	Arch. Annalisa Anselmi - ABDR																																															
MTGNETIS Manera S.p.A.	Progettazione Categoria Struttura:	Ing. Massimo Marone - MW STRUCTURES	Coordinatore Tecnico del Progetto:	Arch. Nicola Bonetti - ABDR																																															
	Progettazione Impianti Elettrici e Speciali:	Ing. Massimo Cadori - Manera S.p.A.																																																	
	Progettazione Impianti Meccanici:	Ing. Vito Stanzani - Manera S.p.A.																																																	
	Consulente Acustico sala:	Ing. Giancarlo Salucci																																																	
	Consulente Controllo acustico ambiente:	Ing. Roberto De Lillo Volaro																																																	
	Consulente Progettazione Antisismica:	Ing. Alessandro Leonardi																																																	
	Consulente:	Ing. Roberto De Lillo Volaro																																																	
	Consulente Antisismico DNR1:	Arch. Laura Calogeri																																																	

COMITENTE: SCR PIEMONTE S.p.A. Responsabile del Procedimento: Arch. Sergio Marilù
 ORGANISMO DI CONTROLLO: CONTECO S.p.A. Responsabile di Commessa: Ing. Tolino Costanzo