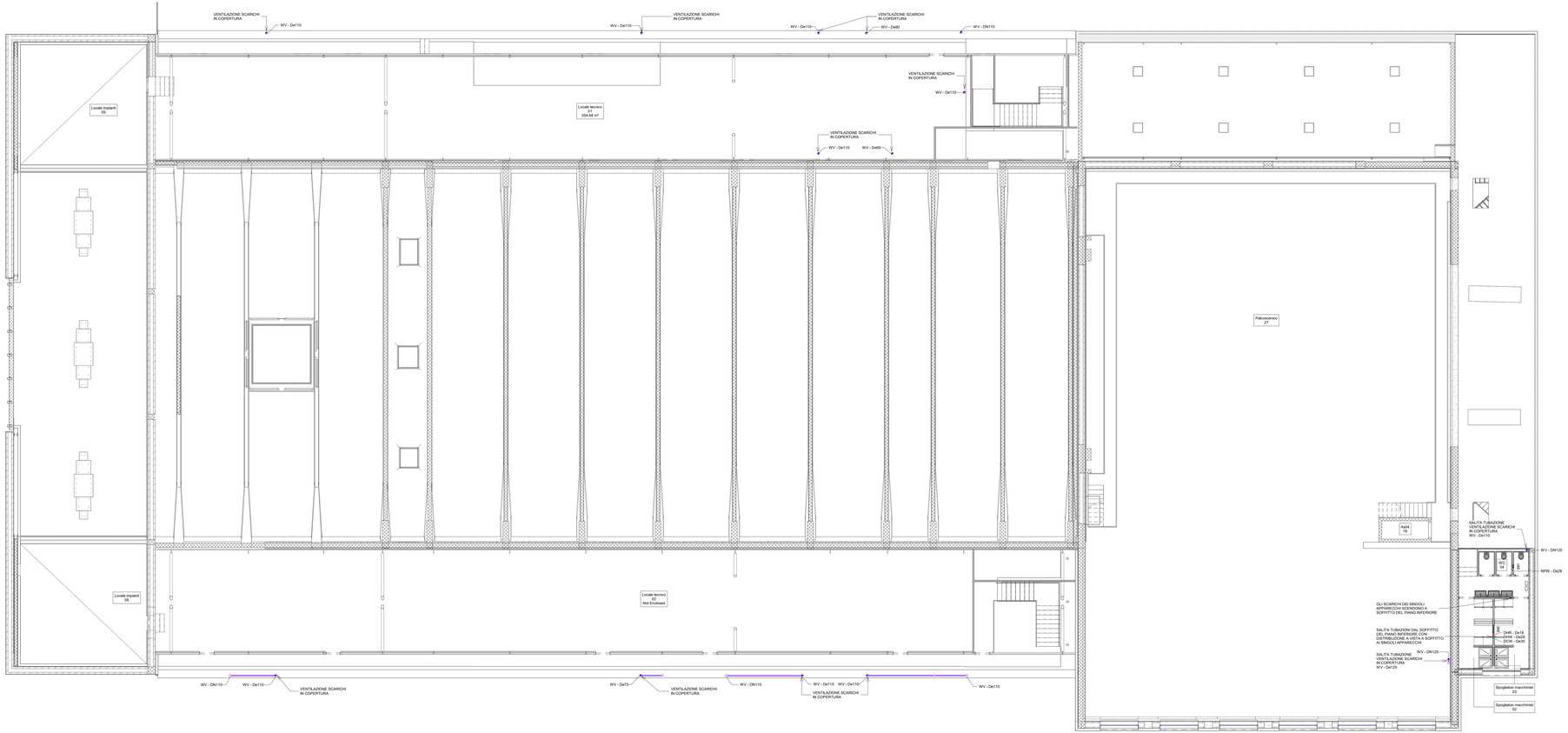

LEGENDA SISTEMI TUBAZIONI		
	Abbreviazione sistema	**Descrizione**
	DCW	Acqua fredda sanitaria
	DHW	Acqua calda sanitaria
	DHR	Acqua calda sanitaria - Ricircolo
	NPW	Acqua non potabile
	WV	Ventilazione
	WWD	Scarico acque reflue
	SWD	Scarico acque meteoriche

	Montante in salita
	Montante in discesa
	Stacco in salita
	Stacco in discesa

TAG TUBAZIONI

Abbreviazione sistema
Dimensione (mm)
XXX - YYY

TAG TUBAZIONI

Quota fondo tubo (mm)
QFT - YYY

TAG TUBAZIONI

Pendenza (%)
XXX

"Piano Nazionale per gli Investimenti Complementari al Piano Nazionale di Ripresa e Resilienza (PNRR). Programma D.1: "Piano degli investimenti strategici su siti del patrimonio culturale, edifici e aree naturali"

DIREZIONE OPERE PUBBLICHE

COMMITTENTE **SCR Piemonte**	COMUNE **Città di TORINO**
LIVELLO PROGETTUALE **PROGETTO ESECUTIVO**	
CUP **C14E21001220001** CODICE ORDIN. **22044D02**	TITOLO INTERVENTO **"TORINO, IL SUO PARCO, IL SUO FIUME: MEMORIA E FUTURO" REALIZZAZIONE DELLA BIBLIOTECA CIVICA E RIQUALIFICAZIONE DEL TEATRO NUOVO**
ELABORATO N. **ID463**	TITOLO ELABORATO **ADDUZIONI E SCARICHI - Pianta piano secondo**

DATA EMISSIONE	SCALA	AREA PROGETTUALE
22/05/2025	1:100	**IMPIANTI MECCANICI**
FORMATO DI STAMPA A1+	CODICE GENERALE ELABORATO 22044D02_3_0_E_ID_00_AE_463_0	NOME FILE 22044D02_3_0_E_ID_00_AE_463_0

VERSIONE	DATA	DESCRIZIONE	REDATTO	CONTROLLATO
0	22/05/2025	Emissione Progetto Esecutivo a seguito dei pareri espressi dagli Enti preposti in CdS	MAN	MAN

IMPRESA AGGIUDICATARIA

cobar

COBAR S.p.A.
Sede legale: Via Roma 108
Sede operativa: Via Nobel Pratini 3
70022 Altamura (Ba) Italy

RTP PROGETTAZIONE

Capogruppo Mandataria:

ABDR Architetti Associati S.r.l.

Mandanti:

MJW STRUCTURES

manens Manens S.p.A.

Dott. Geol. Roberto Salucci

Biotyle s.r.l. — Ing. Maria Canoni, Dott.Enrico Moretti

Ing. Roberto De Lieto Vollaro

Arch. Valeria Giacomoni

Arch. Laura Calcagnini

Integrazione Prestazioni Specialistiche:
Arch. Michele Becco - ABDR Architetti Associati S.r.l.

Progettazione Categoria Edilizia - Beni Tutelati:
Arch. Filippo Raimondo - ABDR Architetti Associati S.r.l.

Progettazione Categoria Strutture
Ing. Massimo Majewicki - MJW STRUCTURES

Progettazione Impianti Elettrici e Speciali
Ing. Massimo Cadorin - Manens S.p.A.

Progettazione Impianti Meccanici
Ing. Vittam Stefanutti - Manens S.p.A.

Geologo

Consulenti Acustica Sala
Consulenti Comfort acustico ambientale

Consulenti Progettazione Antincendio

Consulente Ambiente/DNSH

Giovane Professionista:
Arch. Valentina Bianchi - ABDR

BIM Manager
Arch. Antonella Antonilli - ABDR

Coordinatore Tecnico del Progetto:
Arch. Nicola Bisceglia - ABDR

Timbri e Firme

Documento firmato digitalmente

COMMITTENTE

SCR PIEMONTE S.p.A.

Responsabile del Procedimento:
Arch. Bruno Simaria

ORGANISMO DI CONTROLLO

CONTECO S.p.A.

Responsabile di Commessa:
Ing. Tiziana Costanzo