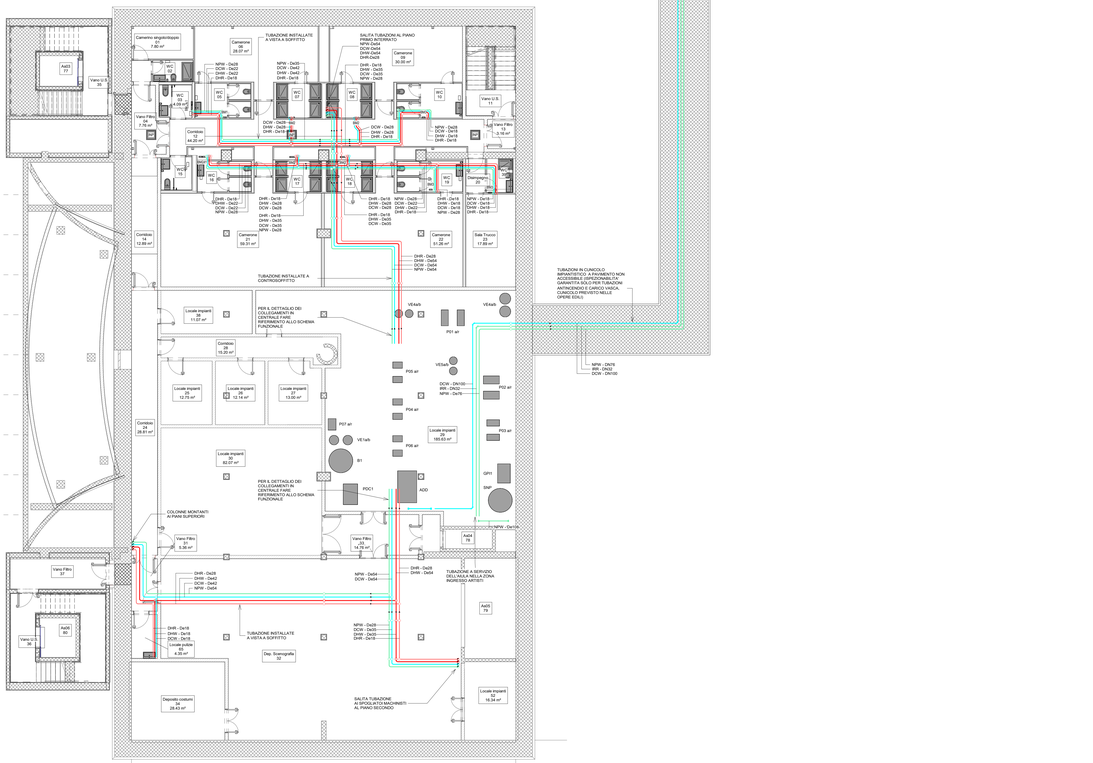

1 ADDUZIONI - Pianta piano interrato -2
1 : 100

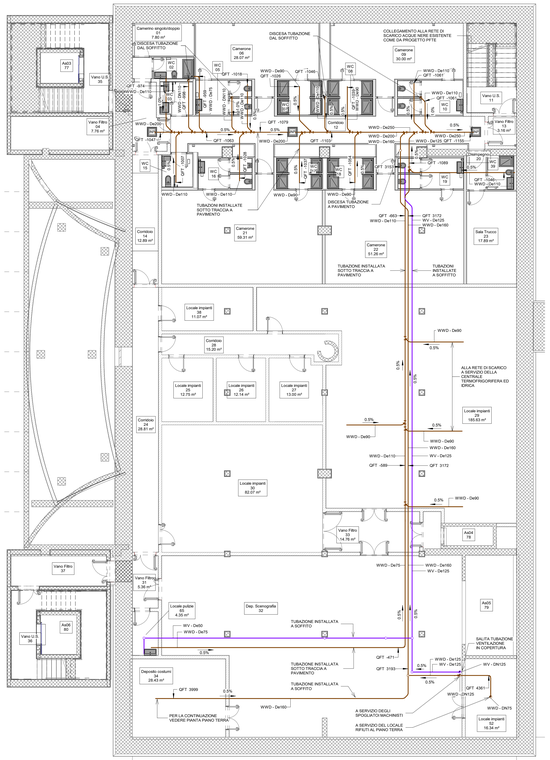

2 SCARICHI - Pianta piano interrato -2
1 : 100

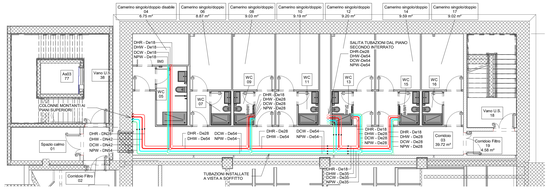

3 ADDUZIONI - Pianta piano interrato -1
1 : 100

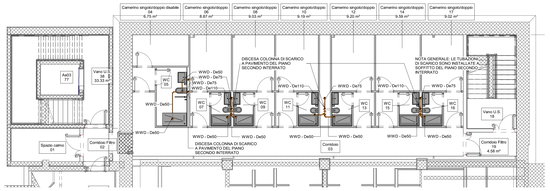

4 SCARICHI - Pianta piano interrato -1
1 : 100

LEGENDA SISTEMI TUBAZIONI	
Abbreviazione sistema	Descrizione
DCW	Acqua fredda sanitaria
DHW	Acqua calda sanitaria
DHR	Acqua calda sanitaria - Ricircolo
NPW	Acqua non potabile
WV	Ventilazione
WWD	Scarico acque reflue
SWD	Scarico acque meteoriche

	Montante in salita
	Montante in discesa
	Sfiato in salita
	Sfiato in discesa

TAG TUBAZIONI

Abbreviazione sistema
Dimensione (mm)
XXX - YYY

TAG TUBAZIONI

Quota fondo tubo (mm)
QFT - YYY

TAG TUBAZIONI

Pendenza (%)
XXX

Fondo Sviluppo e Coesione
MINISTERO DELLA CULTURA
MINISTERO DELL'INTERNO
CITTÀ DI TORINO

Piano Nazionale per gli investimenti Complementari al Piano Nazionale di Ripresa e Resilienza (PNRR) Programma 5 "Piano degli investimenti strategici nel settore del patrimonio culturale, edilizi e aree rubbate"

DIREZIONE OPERE PUBBLICHE

COMMITTENTE **SCR Piemonte**	COMUNE **Città di TORINO**
LIVELLO PROGETTUALE **PROGETTO ESECUTIVO**	
CUP **C14E21001220001**	TITOLO INTERVENTO **"TORINO, IL SUO PARCO, IL SUO FIUME: MEMORIA E FUTURO" REALIZZAZIONE DELLA BIBLIOTECA CIVICA E RIQUALIFICAZIONE DEL TEATRO NUOVO**
CODICE OPERA **22044D02**	
ELABORATO n. **ID460**	TITOLO ELABORATO **ADDUZIONI E SCARICHI - Pianta piani -1 e -2**
DATA EMISSIONE **20/11/2024**	SCALA 1:100
AREA PROGETTUALE **IMPIANTI MECCANICI**	
FORMATO DI STAMPA A0+	CODICE GENERALE ELABORATO TNT_22044D02_3_0_E_ID_00_AE_460_3
NOME FILE TNT_22044D02_3_0_E_ID_00_AE_460_3	

VERSIONE	DATA	DESCRIZIONE	REDATTO	CONTROLLATO
0	20/11/2024	Emissione Progetto Esecutivo	MAN	MAN
1	26/02/2025	Integrazioni Progetto Esecutivo (rif. Prot.n.15463/21.02.2025)	MAN	MAN
2	25/06/2025	Integrazione parer CdS	MAN	MAN
3	30/07/2025	Revisione per CdS (adeguamento normativo antincendio)	MAN	MAN

IMPRESA AGGIUDICATARIA
cobar

RTP PROGETTAZIONE

Capogruppo Mandataria:
ABDR Architetti Associati S.r.l.

Mandanti:
MJW STRUCTURES
manenta Manenta S.p.A.

Dott. Geol. Roberto Salucci

Bebyte s.r.l. Ing. Maria Carroll
Dott.Enrico Morelli
Ing. Roberto De Lieto Vollaro
Dott. Luca Casagrini
Ing. Roberto De Lieto Vollaro
Arch. Laura Calagrirti

COBAR S.p.A.
Sede legale: Via Bologna 148
Direzione e Amministrazione: Via Bologna 148 - 10154 Torino (Italy)
TEL. 011 2482115 - FAX 011 2482119
TIVOLI Albanese (Bg) Italy

Integrazione Prestazioni Specialistiche:
Arch. Fabrizio Ballarini - ABDR Architetti Associati S.r.l.
Progettazione Coordinata Edilizia - Beni Tutelati:
Arch. Filippo Ricciardello - ABDR Architetti Associati S.r.l.
Progettazione Coordinata Strutture:
Ing. Massimo Majowiecki - MJW STRUCTURES
Progettazione Impianti Elettrici e Speciali:
Ing. Massimo Cadorin - Manenta S.p.A.
Progettazione Impianti Meccanici:
Ing. Viliam Stefanutti - Manenta S.p.A.
Geologo
Consulenti Acustica sala
Consulenti Comfort acustico ambientale
Consulenti Progettazione Antincendio
Consulente
Consulente Ambiente/DNSH

Governo Professionisti:
Arch. Massimo Bianchi - ABDR
DIR Manutenzioni:
Arch. Pierluigi Anticoli - ABDR
Coordinatore Tecnico del Progetto:
Arch. Nicola Bisanti - ABDR

Timbri e Firme

Documento firmato digitalmente

COMMITTENTE
SCR PIEMONTE S.p.A.

ORGANISMO DI CONTROLLO
CONTECO S.p.A.

Responsabile del Procedimento:
Arch. Sergio Mantio

Responsabile di Commessa:
Ing. Tiziana Costanzo