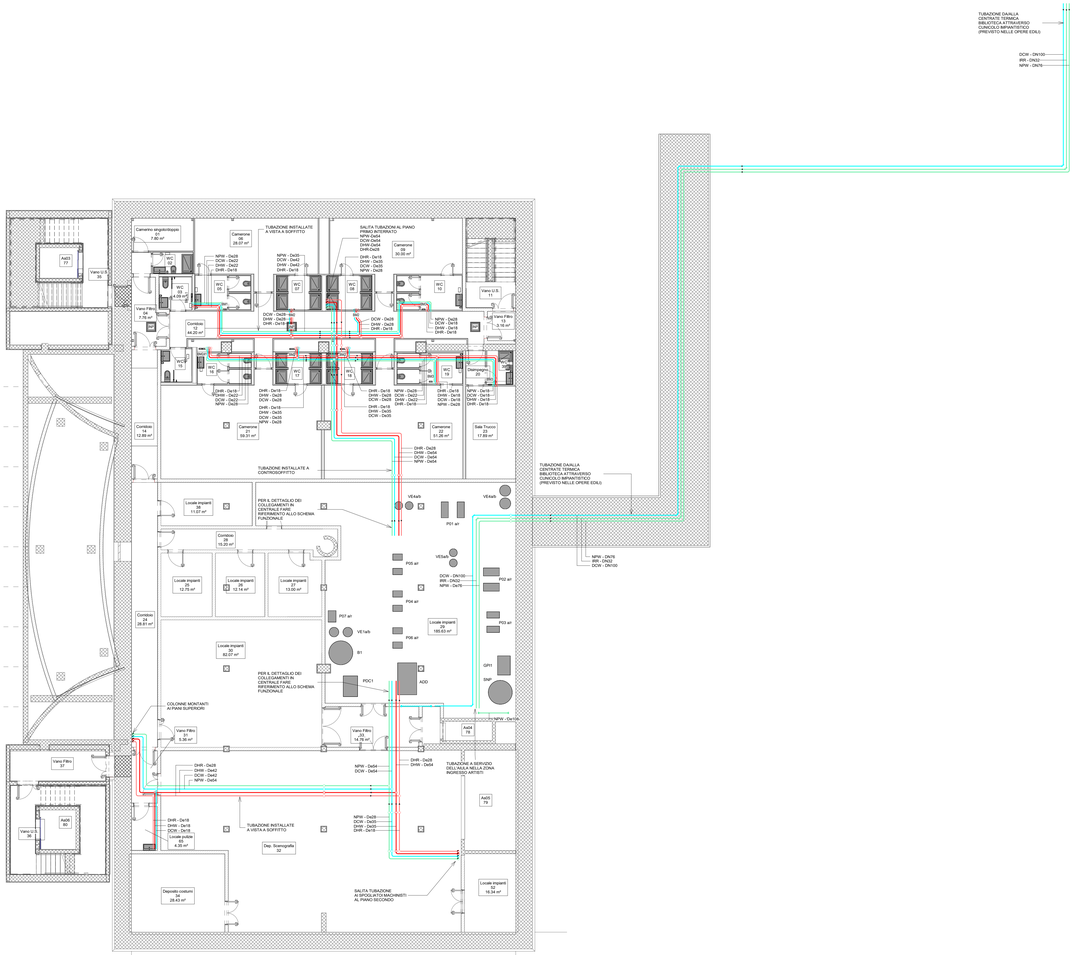

1 ADDUZIONI - Pianta piano interrato -2
1 : 100

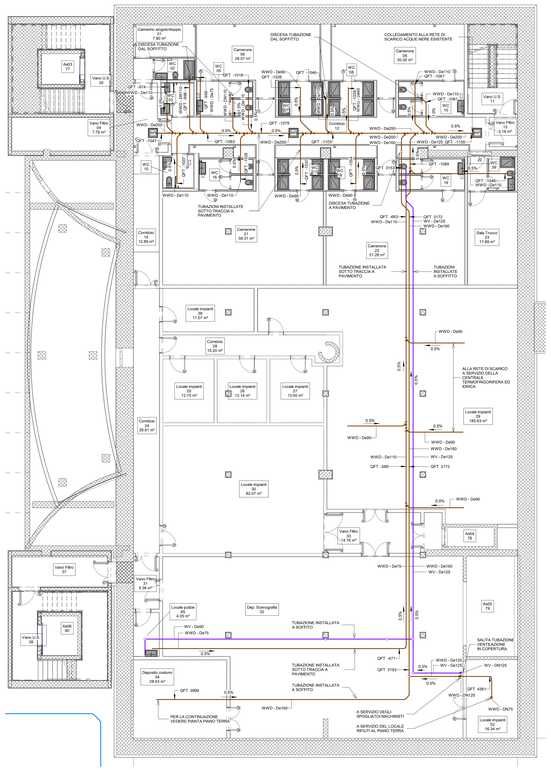

2 SCARICHI - Pianta piano interrato -2
1 : 100

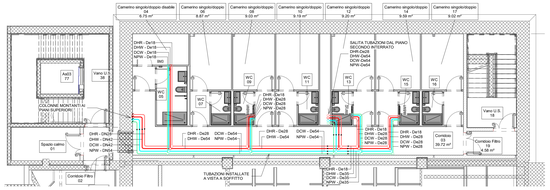

3 ADDUZIONI - Pianta piano interrato -1
1 : 100

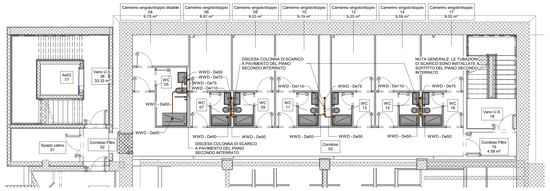

4 SCARICHI - Pianta piano interrato -1
1 : 100

LEGENDA SISTEMI TUBAZIONI	
Abbreviazione sistema	Descrizione
DCW	Acqua fredda sanitaria
DHW	Acqua calda sanitaria
DHR	Acqua calda sanitaria - Ricircolo
NPW	Acqua non potabile
WV	Ventilazione
WWD	Scarico acque reflue
SWD	Scarico acque meteoriche

	Montante in salita
	Montante in discesa
	Stacco in salita
	Stacco in discesa

TAG TUBAZIONI

Abbreviazione sistema
Dimensione (mm)
XXX - YYY

TAG TUBAZIONI

Quota fondo tubo (mm)
QFT - YYY

TAG TUBAZIONI

Pendenza (%)
XXX

Fondo Sviluppo e Coesione 2014-2020
MINISTERO DELLA CULTURA
MINISTERO DELL'INTERNO
CITTÀ DI TORINO

Piano Nazionale per gli investimenti Complementari al Piano Nazionale di Ripresa e Resilienza (PNRR) Programma 5 "Piano stralcio per l'attrattore strategico cui rell'ex patrimonio culturale, sottto a vere naturali"

DIREZIONE OPERE PUBBLICHE

COMMITTENTE: **SCR Piemonte**	COMUNE: **Città di TORINO**
LIVELLO PROGETTUALE: **PROGETTO ESECUTIVO**	
CUP: **C14E21001220001**	TITOLO INTERVENTO: **"TORINO, IL SUO PARCO, IL SUO FIUME: MEMORIA E FUTURO" REALIZZAZIONE DELLA BIBLIOTECA CIVICA E RIQUALIFICAZIONE DEL TEATRO NUOVO**
CODICE OPERA: **22044D02**	
ELABORATO N.: **ID460**	TITOLO ELABORATO: **ADDUZIONI E SCARICHI - Pianta piani -1 e -2**
DATA EMISSIONE: **20/11/2024**	SCALA: 1:100 / AREA PROGETTUALE: **IMPIANTI MECCANICI**
FORMATO DI STAMPA: A0+	CODICE GENERALE ELABORATO: TNT_22044D02_3_0_E_ID_00_AE_460_1 / NOME FILE: TNT_22044D02_3_0_E_ID_00_AE_460_1

VERSIONE	DATA	DESCRIZIONE	REDATTO	CONTROLLATO
0	20/11/2024	Emissione Progetto Esecutivo	MAN	MAN
1	26/02/2025	Integrazioni Progetto Esecutivo (rif. Prot.n.18403/31.02.2025)	MAN	MAN

IMPRESA AGGIUDICATARIA
cobar

RTP PROGETTAZIONE

Capogruppo Mandataria:
ABDR Architetti Associati S.r.l.

Mandanti:
MJW STRUCTURES
Manens S.p.A.

COBAR S.p.A.
Sede Legale: Via Bruno Buozzi, 3
Sede Operativa: Via Nizza, Palazzo 3
70124 Altamura (Ba) Italy

Integrazione Prestazioni Specialistiche:
Arch. Sergio Mantile - ABDR Architetti Associati S.r.l.
Progettazione Opere Edili/Ex - Beni Tutelati:
Arch. Filippo Robbiano - ABDR Architetti Associati S.r.l.
Progettazione Categoria Strutture:
Ing. Massimo Cadorin - MJW STRUCTURES
Progettazione Impianti Elettrici e Speciali:
Ing. Massimo Cadorin - Manens S.p.A.
Progettazione Impianti Meccanici:
Ing. Vittorio Stefanutti - Manens S.p.A.
Geologo:
Dott. Geol. Roberto Salucci
Consulenti Acustica sala
Bidoyle s.r.l. Ing. Maria Carolina Dott.Enrico Minelli
Consulenti Comfort acustico ambientale
Ing. Roberto De Lerio Voliero
Arch. Laura Calzaghi
Consulenti Progettazione Antincendio
Ing. Roberto De Lerio Voliero
Consulente
Arch. Laura Calzaghi
Consulente Ambiente/DNSH

Giovane Professionista
Arch. Maria Bianchi - ABDR
ABR Associato
Arch. Rossella Andolfi - ABDR
Coordinatore Tecnico del Progetto:
Arch. Nicola Bisanti - ABDR
Timbri e Firme
Documento firmato digitalmente

COMMITTENTE
STAZIONE APPALTANTE: SCR PIEMONTE S.p.A.
ORGANISMO DI CONTROLLO
CONTECO S.p.A.

Responsabile del Procedimento:
Arch. Sergio Mantile
Responsabile di Commessa:
Ing. Tiziana Costanzo