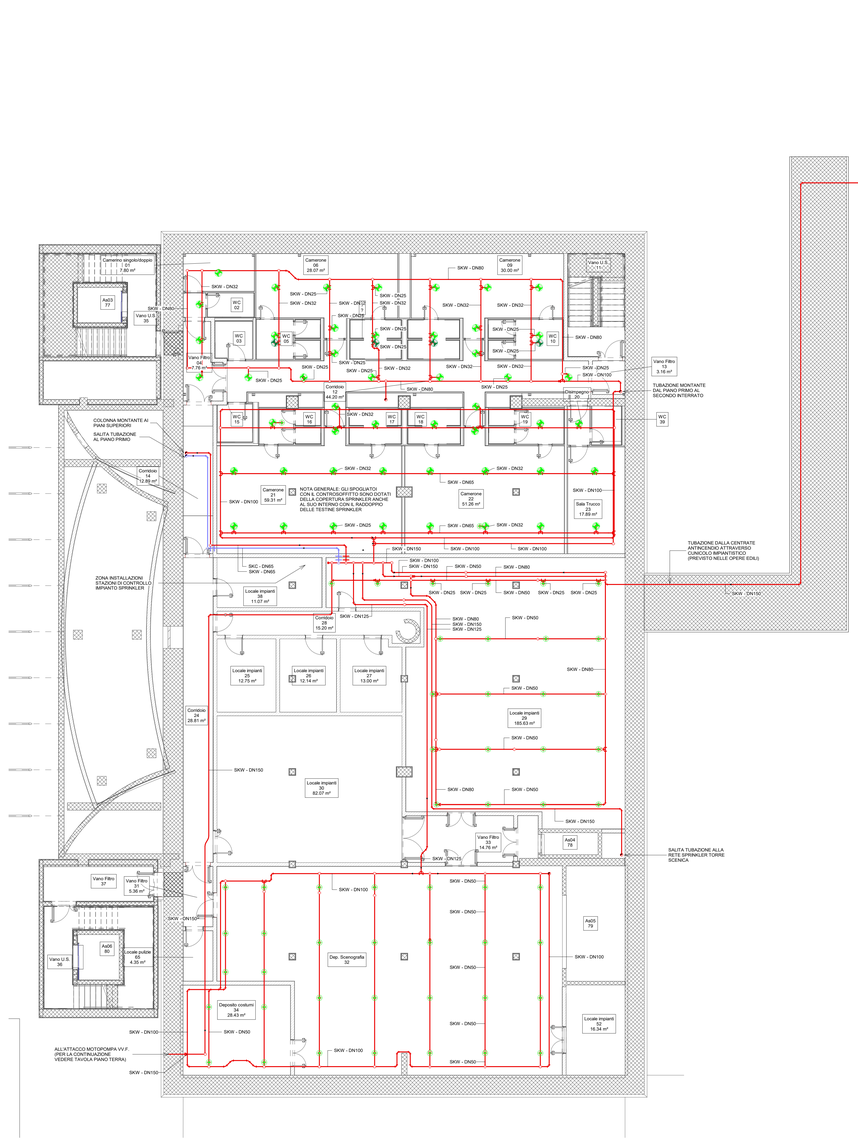

1 Pianta interrato -2

1 : 100

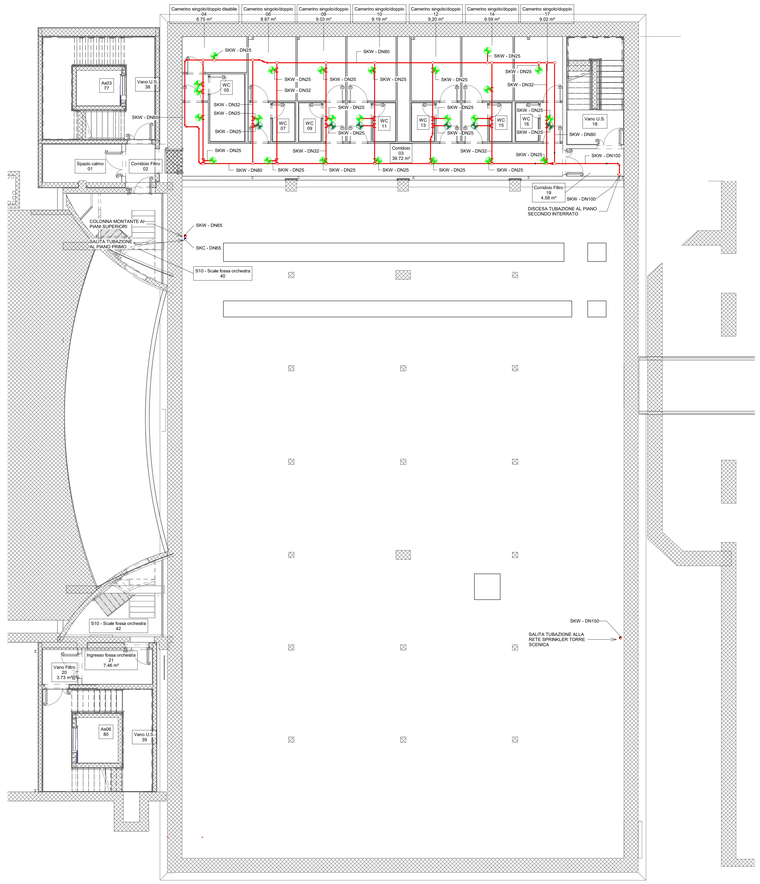

2 Pianta interrato -1

1 : 100

LEGENDA SISTEMI TUBAZIONI

	Abbreviazione sistema	Descrizione
	HDR	Rete antincendio idranti
	SKW	Rete antincendio sprinkler a umido
	SKC	Rete antincendio sprinkler lama d'acqua

	Montante in salita
	Montante in discesa
	Stacco in salita
	Stacco in discesa

TAG TUBAZIONI

XXX - YYY

- XXX: Abbreviazione sistema
- YYY: Dimensione (mm)

Piano Nazionale per gli investimenti Complementari al Piano Nazionale di Ripresa e Resilienza (PNRR) Progetto D.1 "Piano degli investimenti strategici sul dif ed patrimonio culturale, edifici e aree naturali"

DIREZIONE OPERE PUBBLICHE

COMMITTENTE: **SCR Piemonte**

COMUNE: **Città di TORINO**

LIVELLO PROGETTUALE: **PROGETTO ESECUTIVO**

CUP: **C14E21001220001**

CODICE OPERA: **22044D02**

TITOLO INTERVENTO: **"TORINO, IL SUO PARCO, IL SUO FIUME: MEMORIA E FUTURO" REALIZZAZIONE DELLA BIBLIOTECA CIVICA E RIQUALIFICAZIONE DEL TEATRO NUOVO**

ELABORATO N.: **IA480**

TITOLO ELABORATO: **IDRICO ANTINCENDIO - Planimetrie impianti sprinkler - Pianta piani -1 e -2**

DATA EMISSIONE: **20/11/2024**

SCALA: 1:100

AREA PROGETTUALE: **IMPIANTI MECCANICI**

FORMATO DI STAMPA: A0+

CODICE GENERALE ELABORATO: TNT_22044D02_3_0_E_IA_00_AE_480_1

NOME FILE: TNT_22044D02_3_0_E_IA_00_AE_480_1

VERSIONE	DATA	DESCRIZIONE	REDATTO	CONTROLLATO
0	20/11/2024	Emissione Progetto Esecutivo	MAN	MAN
1	26/02/2025	Integrazioni Progetto Esecutivo (rif. Prot.n.1840/21.02.2025)	MAN	MAN

IMPRESA AGGIUDICATARIA

cobar

COBAR S.p.A.
Sede Legale Via Selva 101
Sede Operativa Via Selva 3
70022 Altamura (Ba) Italy

RTP PROGETTAZIONE:

Capogruppo Mandataria:

ABDR Architetti Associati S.r.l.

Mandanti:

MJW STRUCTURES

Manens S.p.A.

Dott. Geol. Roberto Salucci

Biotiyle s.r.l. — Ing. Maria Carioli, Ing. Luca Maria Moretti

Ing. Roberto De Lario Vottero

Ing. Alessandro Leonardi

Ing. Roberto De Lario Vottero

Arch. Laura Calcagnini

Integrazione Prestazioni Specialistiche:
Arch. Michele Bacco - ABDR Architetti Associati S.r.l.

Progettazione Categoria Edilizia - Beni Tutelati:
Arch. Filippo Raimondo - ABDR Architetti Associati S.r.l.

Progettazione Categoria Strutture
Ing. Massimo Majorevicki - MJW STRUCTURES

Progettazione Impianti Elettrici e Speciali
Ing. Massimo Cadorin - Manens S.p.A.

Progettazione Impianti Meccanici
Ing. Viliam Stefanutti - Manens S.p.A.

Geologo

Consulenti Acustica sala

Consulenti Comfort acustico ambientale

Consulenti Progettazione Antincendio

Consulente

Consulente Ambiente/DNSH

Giovane Professionista:
Arch. Valentina Bianchi - ABDR

BIM Manager
Arch. Antonella Anicetti - ABDR

Coordinatore Tecnico del Progetto:
Arch. Nicola Bisceglia - ABDR

Timbri e Firme

Documento firmato digitalmente

COMMITTENTE

SCR PIEMONTE S.p.A.

Responsabile del Procedimento:
Arch. Sergio Manto

ORGANISMO DI CONTROLLO

CONTECO S.p.A.

Responsabile di Commessa:
Ing. Tiziana Costanzo