2 - CHIUSURA
2.1 - CHIUSURA VERTICALE
2.1.2 - INFISSI ESTERNI VERTICALI - PORTE

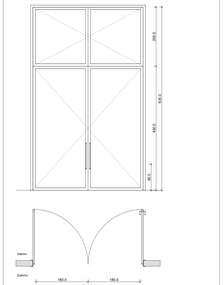

Cod. PRIM	Descrizione PRIM	Class. ID
2.1.2.01	Porta esterna a 2 ante con esposizione apribile. (an. 360x80 cm)	-

Per UM:	U (W/m²K):	Totale (kg) per Descrizione telaio	
40	1,5	21,54-0	Acciaio zincato, profilo a "Z"

Descrizione anta	Accessori
Doppia lamiera d'acciaio zincato	Cerniere a scomparsa a 3 maniglie

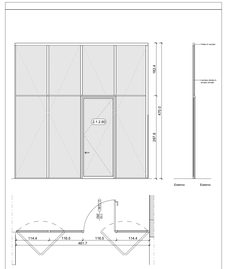

Cod. PRIM	Descrizione PRIM
2.1.2.05	Cancello in lamiera zincata con porta a battente (1170x267 cm), dim. apertura totale 400x470 cm

Pp UM:	Lar. UM:	Alt. UM:	Pz. a battente:	Finitura
40	400,0	470,0	1	Lamiera zincata in accaio zincato

Specifiche telaio	Specifiche anta	Accessori
Telaio a cerniera, dim. 10 x 10, zoccolo in profilato 100%, inserito nel pavimento	Lamiera zincata, dim. 10 x 10, zoccolo in profilato 100%, inserito nel pavimento	Serratura, maniglia

Tenuta all'aria	Tenuta all'acqua	Tenuta al vento

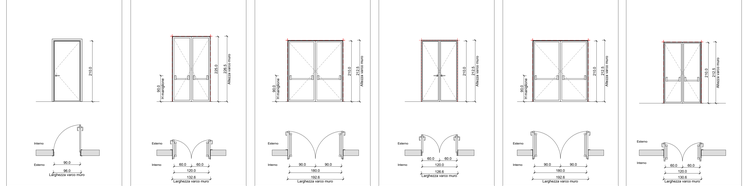

Cod. PRIM	Descrizione PRIM	Class. ID
2.1.2.01	Porta esterna a 1 anta a battente, verniciata a polvere dim. 90x210 cm	-
2.1.2.02	Porta esterna a 2 ante a battente. dim. 160x210x5 cm	-
2.1.2.03	Porta esterna a 2 ante a battente, dim. 180x210x5 cm	-
2.1.2.04	Porta esterna a 2 ante a battente. dim. 180x210x5 cm	-
2.1.2.05	Porta esterna a 2 ante a battente. dim. 150x210x5 cm	-
2.1.2.06	Porta esterna a 2 ante, antincendio in lamiera d'acciaio con maniglione antipanico. dim. 120x210x5 cm	-

Per UM:	U (W/m²K):	Totale (kg) per Descrizione telaio	
40	1,5	21,54-0	Acciaio zincato, profilo a "Z"

Descrizione anta	Accessori
Lamiera d'acciaio zincato	Cerniere a scomparsa a 3 maniglie a maniglione antipanico, ingrassatore rosa Bari

3 - PARTIZIONE INTERNA
3.1 - PARTIZIONE INTERNA VERTICALE
3.1.2 - INFISSI INTERNI VERTICALI - PORTE

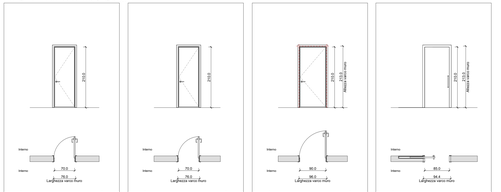

Cod. PRIM	Descrizione PRIM	Class. ID
3.1.2.01	Porta interna a 1 anta a battente tamburato, dim. 75x210 cm	-
3.1.2.02	Porta interna a 1 anta a battente tamburato, dim. 75x210 cm	-
3.1.2.03	Porta interna a 1 anta a battente tamburato, dim. 90x210 cm	-
3.1.2.04	Porta interna a 1 anta a battente, antincendio in lamiera d'acciaio con maniglione antipanico, dim. 90x210 cm	-

Per UM:	U (W/m²K):	Totale (kg) per Descrizione telaio	
40	1,5	21,54-0	Acciaio zincato, profilo a "Z"
40	1,5	21,54-0	Acciaio zincato, profilo a "Z"
40	1,5	21,54-0	Acciaio zincato, profilo a "Z"
40	1,5	21,54-0	Acciaio zincato, profilo a "Z"

Descrizione anta	Accessori
Tamburato, laminato plastico HPL, cornice in alluminio anodizzato	Cerniere a scomparsa con soluzione "Semicucucetti" a maniglione verticale
Tamburato, laminato plastico HPL, cornice in alluminio anodizzato	Cerniere a scomparsa a 3 maniglie
Lamiera d'acciaio zincato	Serratura, maniglia e maniglione antipanico, ingrassatore rosa Bari
Doppia lamiera d'acciaio zincato	Cerniere a scomparsa a 2 maniglie

PORTE ESTERNE

Cod. oggetto ID	Descrizione PRIM	Classificazione ID	Prestazione acustica Rw(dB)	Quantità	Codice oggetto PVR
2.1.2.01	Porta esterna a 1 anta a battente, verniciata a polvere, dim. 90x210 cm	-	45	14	P.e1(d_)_3
2.1.2.02	Porta esterna a 2 ante a battente. dim. 160x210x5 cm	-	45	1	P.e2(d_)_3
2.1.2.03	Porta esterna a 2 ante a battente. dim. 180x210x5 cm	-	45	1	P.e2(d_)_3
2.1.2.04	Porta esterna a 2 ante a battente. dim. 180x210x5 cm	-	45	1	P.e2(d_)_3
2.1.2.05	Porta esterna a 2 ante, antincendio in lamiera d'acciaio con maniglione antipanico, dim. 120x210x5 cm	90	45	1	P.e2(d_)_3
2.1.2.06	Porta esterna a 2 ante con esposizione apribile. dim. 360x80 cm	-	45	1	P.e2(d_)_3
2.1.2.07	Cancello esterno a 2 ante a battente. dim. 120x90x180x270 cm	-	-	1	-

PORTE INTERNE

Cod. oggetto ID	Descrizione PRIM	Classificazione ID	Prestazione acustica Rw(dB)	Quantità	Codice oggetto PVR
3.1.2.01	Porta interna a 1 anta a battente tamburato, dim. 75x210 cm	-	-	27	P.i1(d_)_0
3.1.2.02	Porta interna a 1 anta a battente tamburato, dim. 75x210 cm	-	-	12	P.i1(d_)_0
3.1.2.03	Porta interna a 1 anta a battente tamburato, dim. 90x210 cm	-	-	4	P.i1(d_)_0
3.1.2.04	Porta interna a 1 anta, antincendio in lamiera d'acciaio, dim. 90x210 cm	-	34	4	P.i1(d_)_0
3.1.2.05	Porta interna a 1 anta a battente, antincendio in lamiera d'acciaio, con maniglione verso un lato in legno, dim. 90x210 cm	90	34	4	P.i1(d_)_0
3.1.2.06	Porta interna a 1 anta, antincendio in lamiera d'acciaio, dim. 120x210x5x210 cm	-	34	1	P.i1(d_)_0
3.1.2.07	Porta interna a 1 anta, antincendio in lamiera d'acciaio, dim. 120x210x5x210 cm	90	40	2	P.i1(d_)_0
3.1.2.08	Porta interna a 1 anta, antincendio in lamiera d'acciaio, dim. 120x210x5x210 cm	90	40	1	P.i1(d_)_0
3.1.2.09	Porta interna a 1 anta, antincendio in lamiera d'acciaio, con maniglione verso un lato in legno, dim. 90x210 cm	90	40	1	P.i1(d_)_0
3.1.2.10	Porta interna a 1 anta, antincendio in lamiera d'acciaio, con maniglione verso un lato in legno, dim. 90x210 cm	90	40	1	P.i1(d_)_0
3.1.2.11	Porta interna a 1 anta, antincendio in lamiera d'acciaio, con maniglione antipanico, dim. 90x210 cm	90	-	1	P.i1(d_)_0
3.1.2.12	Porta interna a 1 anta, antincendio in lamiera d'acciaio, con maniglione antipanico, dim. 90x210 cm	120	-	1	P.i1(d_)_0
3.1.2.13	Porta interna a 1 anta, antincendio in lamiera d'acciaio, dim. 90x210 cm	90	-	1	P.i1(d_)_0
3.1.2.14	Porta interna a 1 anta, antincendio in lamiera d'acciaio, dim. 120x210x5x210 cm	90	-	2	P.i1(d_)_0
3.1.2.15	Porta interna a 1 anta, antincendio in lamiera d'acciaio, dim. 120x210x5x210 cm	90	-	2	P.i1(d_)_0
3.1.2.16	Porta interna a 1 anta, antincendio in lamiera d'acciaio, dim. 120x210x5x210 cm	90	-	1	P.i1(d_)_0
3.1.2.17	Porta interna a 1 anta, antincendio in lamiera d'acciaio con maniglione antipanico, dim. 120x210x5x210 cm	90	-	1	P.i1(d_)_0
3.1.2.18	Porta interna a 1 anta, antincendio in lamiera d'acciaio con maniglione antipanico con modellatura verso un lato in legno, dim. 120x210x5x210 cm	90	-	1	P.i1(d_)_0
3.1.2.19	Porta interna a 1 anta, antincendio in lamiera d'acciaio, dim. 120x210x5x210 cm	90	37	4	P.i1(d_)_0
3.1.2.20	Porta interna a 1 anta, antincendio in lamiera d'acciaio, dim. 120x210x5x210 cm	90	-	1	P.i1(d_)_0
3.1.2.21	Porta interna a 1 anta, antincendio in lamiera d'acciaio con maniglione antipanico, dim. 180x90x180x270 cm	90	45	1	P.i1(d_)_0
3.1.2.22	Porta interna a 1 anta, antincendio in lamiera d'acciaio con modellatura verso un lato in legno, dim. 180x90x180x270 cm	90	-	1	P.i1(d_)_0
3.1.2.23	Porta interna a 1 anta, antincendio in lamiera d'acciaio con modellatura verso un lato in legno, dim. 145x70x70x210 cm	90	-	1	P.i1(d_)_0
3.1.2.24	Porta interna a 1 anta, antincendio in lamiera d'acciaio con maniglione antipanico con modellatura verso un lato in legno, dim. 145x70x70x210 cm	90	42	1	P.i1(d_)_0
3.1.2.25	Porta interna a 1 anta, antincendio in lamiera d'acciaio, dim. 145x70x70x210 cm	90	-	1	P.i1(d_)_0
3.1.2.26	Porta interna a 1 anta, antincendio in lamiera d'acciaio, dim. 145x70x70x210 cm	90	37	1	P.i1(d_)_0
3.1.2.27	Porta interna a 1 anta, antincendio in lamiera d'acciaio, dim. 120x210x5x210 cm	90	37	1	P.i1(d_)_0
3.1.2.28	Porta interna a 1 anta, antincendio in lamiera d'acciaio, dim. 120x210x5x210 cm	90	-	1	P.i1(d_)_0
3.1.2.29	Porta interna a 1 anta, antincendio in lamiera d'acciaio con maniglione antipanico, dim. 200x110x110x230 cm	90	-	1	P.i1(d_)_0
3.1.2.30	Porta interna a 1 anta, antincendio in lamiera d'acciaio con modellatura verso un lato in legno, dim. 180x90x180x270 cm	90	-	1	P.i1(d_)_0
3.1.2.31	Porta interna a 1 anta, antincendio in lamiera d'acciaio con modellatura verso un lato in legno, dim. 180x90x180x270 cm	90	-	1	P.i1(d_)_0

3 - PARTIZIONE INTERNA
3.1 - PARTIZIONE INTERNA VERTICALE
3.1.2 - INFISSI INTERNI VERTICALI - PORTE

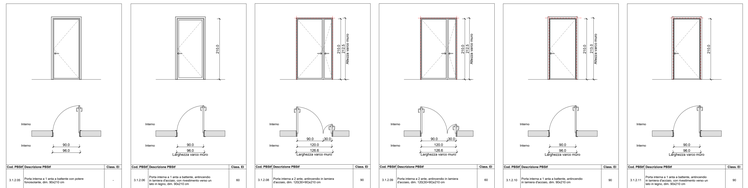

Cod. PRIM	Descrizione PRIM	Class. ID
3.1.2.01	Porta interna a 1 anta a battente, antincendio in lamiera d'acciaio, dim. 90x210 cm	-
3.1.2.02	Porta interna a 1 anta a battente, antincendio in lamiera d'acciaio, con modellatura verso un lato in legno, dim. 90x210 cm	90
3.1.2.03	Porta interna a 1 anta a battente, antincendio in lamiera d'acciaio, dim. 120x210x5x210 cm	90
3.1.2.04	Porta interna a 2 ante, antincendio in lamiera d'acciaio, dim. 120x210x5x210 cm	90
3.1.2.05	Porta interna a 2 ante, antincendio in lamiera d'acciaio, dim. 120x210x5x210 cm	90
3.1.2.06	Porta interna a 2 ante, antincendio in lamiera d'acciaio, dim. 120x210x5x210 cm	90
3.1.2.07	Porta interna a 2 ante, antincendio in lamiera d'acciaio, dim. 120x210x5x210 cm	90
3.1.2.08	Porta interna a 2 ante, antincendio in lamiera d'acciaio, dim. 120x210x5x210 cm	90
3.1.2.09	Porta interna a 2 ante, antincendio in lamiera d'acciaio, dim. 120x210x5x210 cm	90
3.1.2.10	Porta interna a 2 ante, antincendio in lamiera d'acciaio, dim. 120x210x5x210 cm	90
3.1.2.11	Porta interna a 2 ante, antincendio in lamiera d'acciaio, dim. 120x210x5x210 cm	90
3.1.2.12	Porta interna a 2 ante, antincendio in lamiera d'acciaio, dim. 120x210x5x210 cm	90
3.1.2.13	Porta interna a 2 ante, antincendio in lamiera d'acciaio, dim. 120x210x5x210 cm	90
3.1.2.14	Porta interna a 2 ante, antincendio in lamiera d'acciaio, dim. 120x210x5x210 cm	90
3.1.2.15	Porta interna a 2 ante, antincendio in lamiera d'acciaio, dim. 120x210x5x210 cm	90
3.1.2.16	Porta interna a 2 ante, antincendio in lamiera d'acciaio, dim. 120x210x5x210 cm	90

Per UM:	U (W/m²K):	Totale (kg) per Descrizione telaio	
40	1,5	21,54-0	Acciaio zincato, profilo a "Z"

Descrizione anta	Accessori
Doppia lamiera d'acciaio zincato	Cerniere a scomparsa a 3 maniglie

3 - PARTIZIONE INTERNA
3.1 - PARTIZIONE INTERNA VERTICALE
3.1.2 - INFISSI INTERNI VERTICALI - PORTE

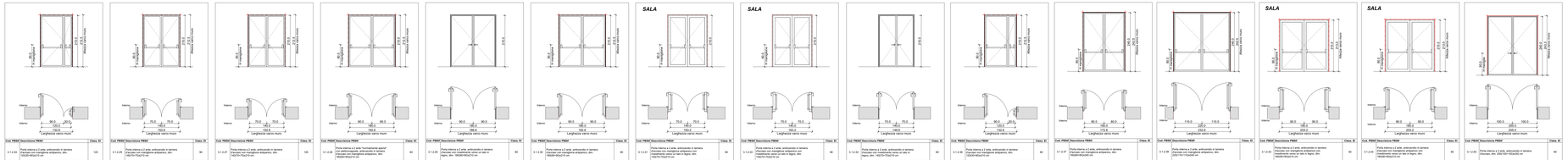

Cod. PRIM	Descrizione PRIM	Class. ID
3.1.2.01	Porta interna a 1 anta, antincendio in lamiera d'acciaio con maniglione antipanico, dim. 90x210 cm	120
3.1.2.02	Porta interna a 1 anta, antincendio in lamiera d'acciaio con maniglione antipanico, dim. 90x210 cm	120
3.1.2.03	Porta interna a 1 anta, antincendio in lamiera d'acciaio con maniglione antipanico, dim. 90x210 cm	120
3.1.2.04	Porta interna a 1 anta "horizontale aperta" d'acciaio con maniglione antipanico, dim. 90x210 cm	120
3.1.2.05	Porta interna a 1 anta, antincendio in lamiera d'acciaio, con modellatura verso un lato in legno, dim. 90x210 cm	90
3.1.2.06	Porta interna a 1 anta, antincendio in lamiera d'acciaio, dim. 90x210 cm	90
3.1.2.07	Porta interna a 1 anta, antincendio in lamiera d'acciaio, dim. 90x210 cm	90
3.1.2.08	Porta interna a 1 anta, antincendio in lamiera d'acciaio, dim. 90x210 cm	90
3.1.2.09	Porta interna a 1 anta, antincendio in lamiera d'acciaio, dim. 90x210 cm	90
3.1.2.10	Porta interna a 1 anta, antincendio in lamiera d'acciaio, dim. 90x210 cm	90
3.1.2.11	Porta interna a 1 anta, antincendio in lamiera d'acciaio, dim. 90x210 cm	90
3.1.2.12	Porta interna a 1 anta, antincendio in lamiera d'acciaio, dim. 90x210 cm	90
3.1.2.13	Porta interna a 1 anta, antincendio in lamiera d'acciaio, dim. 90x210 cm	90
3.1.2.14	Porta interna a 1 anta, antincendio in lamiera d'acciaio, dim. 90x210 cm	90
3.1.2.15	Porta interna a 1 anta, antincendio in lamiera d'acciaio, dim. 90x210 cm	90
3.1.2.16	Porta interna a 1 anta, antincendio in lamiera d'acciaio, dim. 90x210 cm	90
3.1.2.17	Porta interna a 1 anta, antincendio in lamiera d'acciaio, dim. 90x210 cm	90
3.1.2.18	Porta interna a 1 anta, antincendio in lamiera d'acciaio, dim. 90x210 cm	90
3.1.2.19	Porta interna a 1 anta, antincendio in lamiera d'acciaio, dim. 90x210 cm	90
3.1.2.20	Porta interna a 1 anta, antincendio in lamiera d'acciaio, dim. 90x210 cm	90
3.1.2.21	Porta interna a 1 anta, antincendio in lamiera d'acciaio, dim. 90x210 cm	90
3.1.2.22	Porta interna a 1 anta, antincendio in lamiera d'acciaio, dim. 90x210 cm	90
3.1.2.23	Porta interna a 1 anta, antincendio in lamiera d'acciaio, dim. 90x210 cm	90
3.1.2.24	Porta interna a 1 anta, antincendio in lamiera d'acciaio, dim. 90x210 cm	90
3.1.2.25	Porta interna a 1 anta, antincendio in lamiera d'acciaio, dim. 90x210 cm	90
3.1.2.26	Porta interna a 1 anta, antincendio in lamiera d'acciaio, dim. 90x210 cm	90
3.1.2.27	Porta interna a 1 anta, antincendio in lamiera d'acciaio, dim. 90x210 cm	90
3.1.2.28	Porta interna a 1 anta, antincendio in lamiera d'acciaio, dim. 90x210 cm	90
3.1.2.29	Porta interna a 1 anta, antincendio in lamiera d'acciaio, dim. 90x210 cm	90
3.1.2.30	Porta interna a 1 anta, antincendio in lamiera d'acciaio, dim. 90x210 cm	90
3.1.2.31	Porta interna a 1 anta, antincendio in lamiera d'acciaio, dim. 90x210 cm	90

LEGENDA

CODIFICA

Codice Piano (Livello 2 MISto):	Codice Piano (Livello 3 MISto):
01 Piano Interrato	P1 Piano Primo
02 Piano Ammezzato	P2 Piano Secondo Fabbriche
03 Piano Terra - Piazza Servizi	P3 Piano Terzo
04 Mantia BCC	P4 Piano Primo
05 Mantia PET	P5 Piano Secondo

N.B. TUTTE LE QUOTE DEVONO ESSERE VERIFICATE IN CANTIERE.

Fondo Nazionale Complementare
Piano Nazionale per gli Investimenti Complementari al Piano Nazionale di Ripresa e Resilienza (PNRR) Programma 5 "Tutela del territorio e della risorsa idrica" (Art. 1 comma 2 lett. b) del D.L. 59/2021 convertito con modificazioni dalla L. 101/2021)
MINISTERO DELLA CULTURA
MINISTERO DELL'INTERNO
CITTÀ DI TORINO

DIREZIONE OPERE PUBBLICHE

COMMITTENTE	COMUNE
SCR Piemonte	**Citta di TORINO**

LIVELLO PROGETTUALE

PROGETTO ESECUTIVO

CUP	TITOLO INTERVENTO
C14E21001220001	**"TORINO, IL SUO PARCO, IL SUO FIUME: MEMORIA E FUTURO' REALIZZAZIONE DELLA BIBLIOTECA CIVICA E RIQUALIFICAZIONE DEL TEATRO NUOVO**
CODICE OPERA: **22064DD2**	

ELABORATO N.	TITOLO ELABORATO
AR135	**PROGETTO - Abaco infissi - Porte interne ed esterne**

DATA EMISSIONE	SCALA	AREA PROGETTUALE
22/05/2025	1 : 50	**ARCHITETTURA**
FORMATO DI STAMPA	CODICE GENERALE ELABORATO	NOME FILE
A1 +	22064DD2_3_0_E_AR_00_BE_135_1	22064DD2_3_0_E_AR_00_BE_135_1

VERSIONE	DATA	DESCRIZIONE	REDATTO	CONTROLLATO
0	22/05/2025	Emissione Progetto Esecutivo a seguito dei pareri espressi dagli Enti preposti in CdS	ABDR	ABDR
1	24/07/2025	Aggiornamenti	ABDR	ABDR

IMPRESA AGGIUDICATARIA
cobar
COBAR S.p.A.
Strada Antica di Collegno 253
Isola 34/A - Via Monte Rosa 71
10153 Torino (TO) Italy

RTP PROGETTAZIONE

Capogruppo Mandataria:
ABDR Architetti Associati S.r.l.

Mandanti:
MJW STRUCTURES
Manens S.p.A.

Dott. Geol. Roberto Salucci

Bodola s.r.l. — Ing. Maria Carrol, Dott.Ecista Michele

Ing. Roberto De Lotto Voltaro, Ing. Massimiliano Voltaro, Arch. Laura Calvagnori

Integrazione Prestazioni Specialistiche:
Arch. Michele Bacco – ABDR Architetti Associati S.r.l.

Progettazione Categoria Edilizia - Beni Tutelati:
Arch. Filippo Ramondetto - ABDR Architetti Associati S.r.l.

Progettazione Categoria Strutture
Ing. Massimiliano Voltaro - MJW STRUCTURES

Progettazione Impianti Elettrici e Speciali
Ing. Massimo Cadorin - Manens S.p.A.

Progettazione Impianti Meccanici
Ing. Vilsam Stefanutti - Manens S.p.A.

Geologia
Consulenti Acustica Sala
Consulenti Comfort acustico ambientale
Consulenti Progettazione Antincendio
Consulenza Antincendio CNBR

Giovane Professionista
Arch. Valentina Bracco - ABDR

BIM Manager
Arch. Antonella Arsenelli - ABDR

Coordinatore Tecnico del Progetto
Arch. Nicola Bisacchi - ABDR

Timbri e Firme

Documento firmato digitalmente

COMMITTENTE
SCR PIEMONTE S.p.A.

ORGANISMO DI CONTROLLO
CONTECO S.p.A.

Responsabile del Procedimento:
Arch. Bruno Sinaria

Responsabile di Commessa:
Ing. Tiziana Cristiano