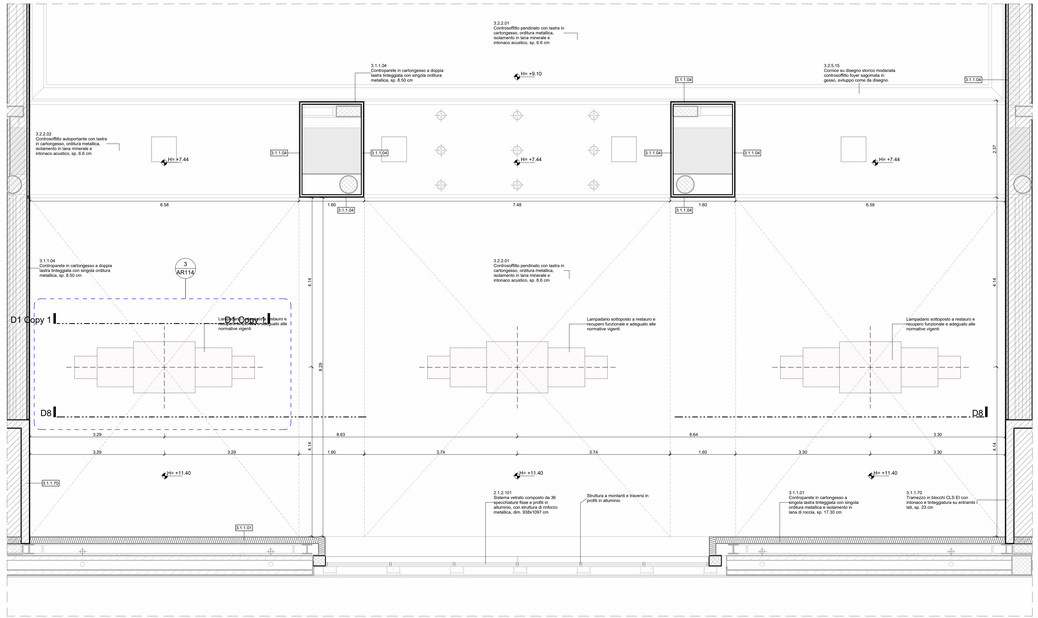

1 Pianta soffitto atrio
Scala 1 : 50

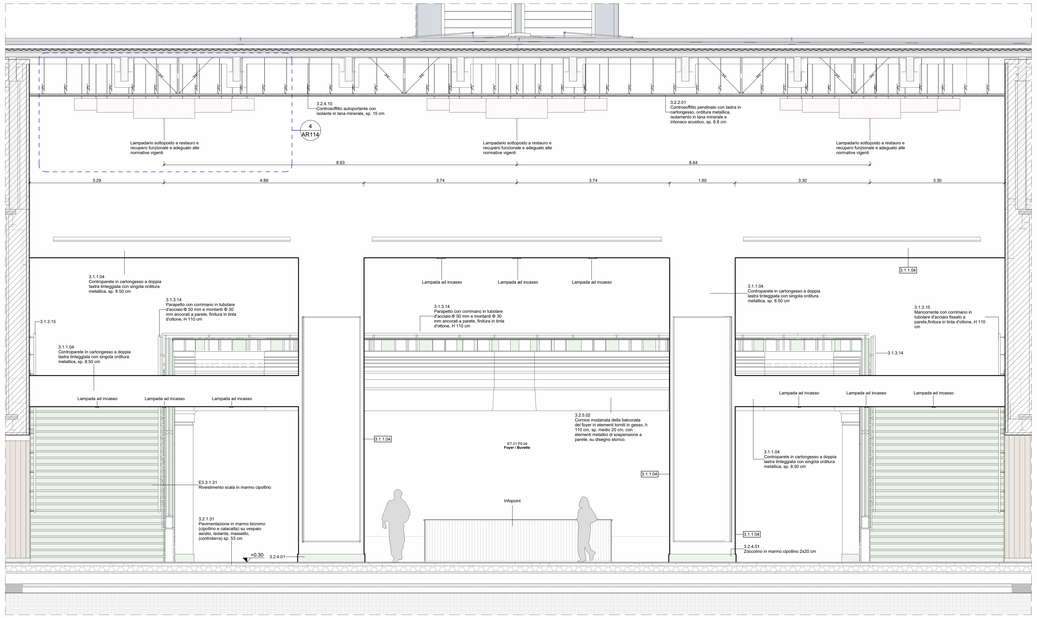

2 Sezione dettaglio D8
Scala 1 : 50

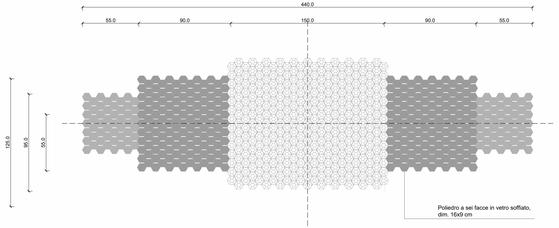

3 Dettaglio - Pianta lampadario
Scala 1 : 20

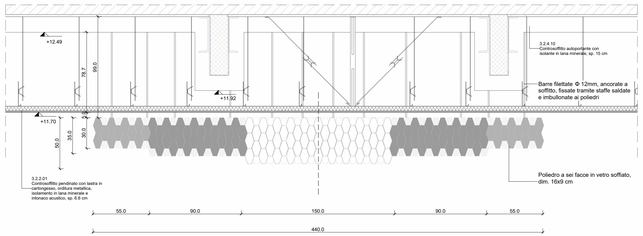

4 Dettaglio - Prospetto lampadario
Scala 1 : 20

LEGENDA

AMBIENTI
Codici e specifiche
A1.00.00 — Codice ambiente
DESTINAZIONE D'USO — Nome ambiente
Hs.10.00 — Superficie
Altezza netta

RIFERIMENTI ABACHI
Identificazione pacchetti orizzontali — 0.0.0.00 — Codice PBSR (pavimento)
0.0.0.00 — Codice PBSR (soffitto)
Identificazione pacchetti verticali — 0.0.0.000 — Codice PBSR
Identificazione infissi — Codice PBSR 0.0.0.000.000 — Larghezza Altezza

QUOTE ALTIMETRICHE
Pianta (finita) — 0.00
Sezione (finita) — 0.00 / 0.00

SIMBOLI
Identificazione sezione — SZ X
Spazio accessibile
Nord — N
Identificazione vista — 1 View Name, Scala 1:xxx
Diametro 1,5 m
01 / 019 — Identificazione dettagli — N° disegno / N° tavola
Forometrie

Murature / Materiali
- Parete in cartongesso/muratura
- Struttura in C.A.
- Terra
- Muratura in laterizio (esistente)
- Struttura in C.A.
- Sistemazioni a verde
- Pannello in legno (boiserie)
- Area esclusa dall'appalto affidamento distinto
- Fornitura esclusa dal presente appalto
- Botole di ispezione

NOTE:
- Tutte le quote e le misure devono essere verificate in cantiere
- Tutti gli arredi mobili esterni ed interni sono esclusi dall'appalto e hanno solo carattere indicativo
- Per l'esecuzione delle strutture fanno fede gli elaborati del progetto strutturale
- Per l'esecuzione degli impianti fanno fede gli elaborati del progetto impiantistico
- Le pavimentazioni esterne a quota superiore/inferiore/maggiore/minore rispetto +/- 40° sono escluse dal presente appalto
- Tutte le aree escluse dall'appalto nel PFTE restano confermate
- Si rimanda la scelta del colore e della granulometria della finitura della sala in fase di cantiere a cura della DL, Soprintendenza e progettisti.

Piano Nazionale per gli investimenti Complementari al Piano Nazionale di Ripresa e Resilienza (PNRR); Programma 2.1"Piano degli investimenti strategici su siti del patrimonio culturale, edifici e aree naturali"

DIREZIONE OPERE PUBBLICHE

COMMITTENTE: **SCR Piemonte**	COMUNE: **Città di TORINO**
LIVELLO PROGETTUALE: **PROGETTO ESECUTIVO**	
CUP: **C14E21001220001**	TITOLO INTERVENTO: **"TORINO, IL SUO PARCO, IL SUO FIUME: MEMORIA E FUTURO' REALIZZAZIONE DELLA BIBLIOTECA CIVICA E RIQUALIFICAZIONE DEL TEATRO NUOVO**
CODICE OPERA: **22044D02**	
ELABORATO N.: **AR114**	TITOLO ELABORATO: **PROGETTO - Dettaglio Foyer - Lampadari**
DATA EMISSIONE: **22/05/2025**	SCALA: VARIE / AREA PROGETTUALE: **Architettonico**
FORMATO DI STAMPA: A1+	CODICE GENERALE ELABORATO: 22044D02_3_0_E_AR_00_BB_114_0 / NOME FILE: 22044D02_3_0_E_AR_00_BB_114_0

VERSIONE	DATA	DESCRIZIONE	REDATTO	CONTROLLATO
0	22/05/2025	Emissione Progetto Esecutivo a seguito dei pareri espressi dagli Enti preposti in CdS	ABDR	ABDR

IMPRESA AGGIUDICATARIA
cobar
COBAR S.p.A.
Sede Legale Via Serra 101;
Sede Amm.: Via Monte Pratino 3
70022 Altamura (Ba) Italy

RTP PROGETTAZIONE

Capogruppo Mandataria:
ABDR Architetti Associati S.r.l.

Mandanti:
MJW STRUCTURES
Manens S.p.a.
Dott. Geol. Roberto Salucci
Biolyte s.r.l. — Ing. Maria Ciarcia; Dott.Enrico Moretti
Ing. Roberto De Leto Vollaro
Ing. Alessandro Leonardi
Arch. Laura Calcagnini

Integrazione Prestazioni Specialistiche:
Arch. Michele Becco - ABDR Architetti Associati S.r.l.
Progettazione Categoria Edilizia - Beni Tutelati:
Arch. Filippo Raimondo - ABDR Architetti Associati S.r.l.
Progettazione Categoria Struttura
Ing. Massimo Majowiecki - MJW STRUCTURES
Progettazione Impianti Elettrici e Speciali
Ing. Massimo Cadorin – Manens S.p.A.
Progettazione Impianti Meccanici
Ing. Vilian Stefanutti - Manens S.p.A.
Geologo
Consulenti Acustica Sala
Consulenti Comfort acustico ambientale
Consulenti Progettazione Antincendio
Consulente Ambiente/DNSH

Giovane Professionista:
Arch. Valentina Bianchi - ABDR
BIM Manager
Arch. Antonella Antonilli - ABDR
Coordinatore Tecnico del Progetto:
Arch. Nicola Bissanti - ABDR

COMMITTENTE
SCR PIEMONTE S.p.A.
ORGANISMO DI CONTROLLO
CONTECO S.p.A.

Responsabile del Procedimento:
Arch. Bruno Simaria
Responsabile di Commessa:
Ing. Tiziana Costanzo

Timbri e Firme
Documento firmato digitalmente