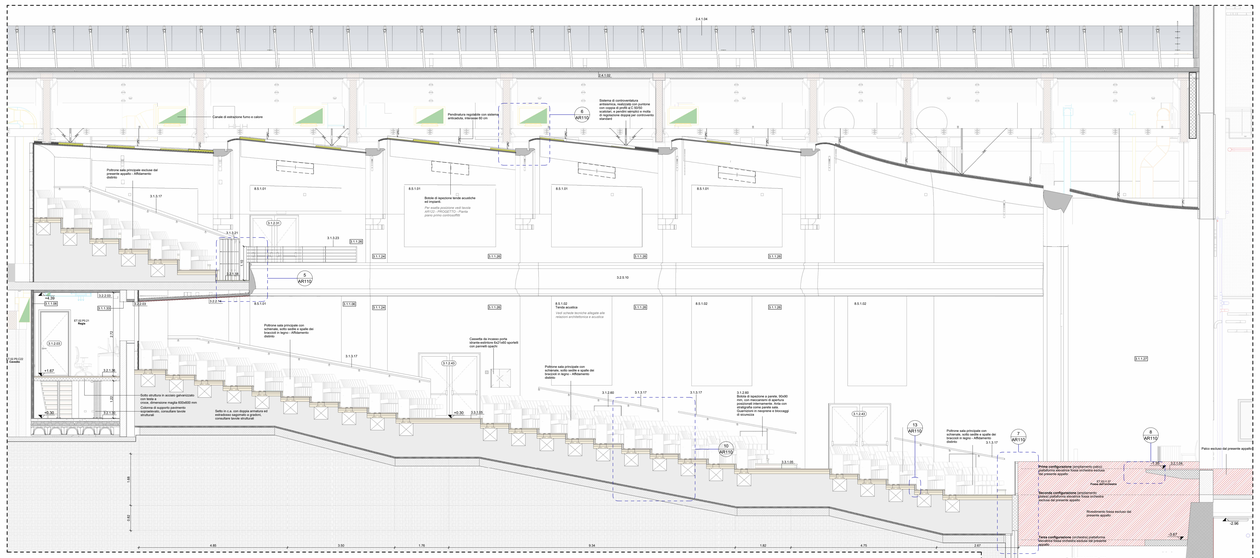

2 Sezione D4
Scala 1 : 50

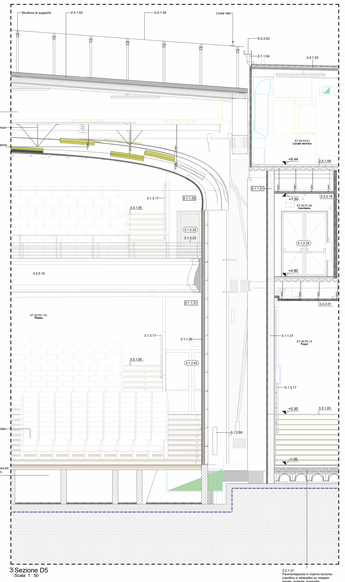

3 Sezione D5
Scala 1 : 50

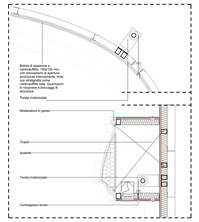

4 D10 - Dettaglio tenda avvolgibile acustica chiusa
Scala 1 : 20

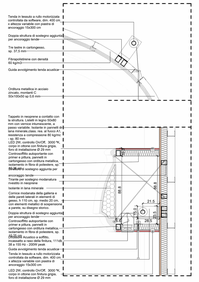

14 D10 - Dettaglio tenda avvolgibile acustica
Scala 1 : 20

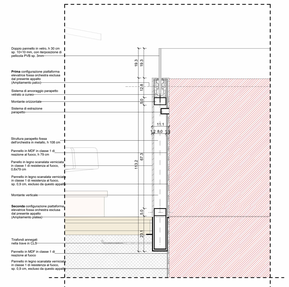

7 Dettaglio parapetto removibile fossa orchestra
Scala 1 : 10

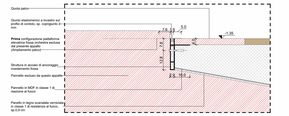

8 Dettaglio rivestimento fossa orchestra
Scala 1 : 10

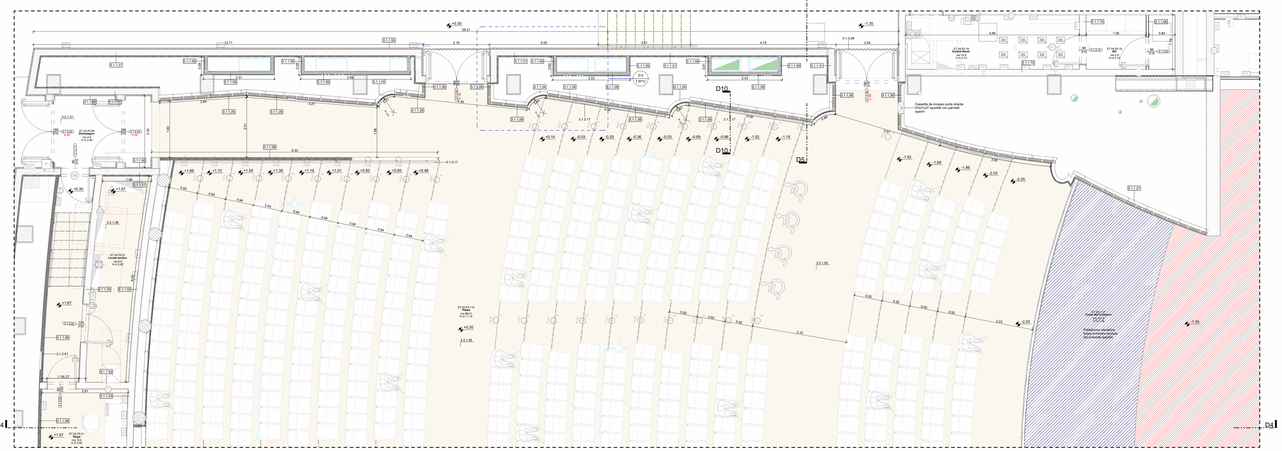

1 Stralcio pianta piano terra
Scala 1 : 50

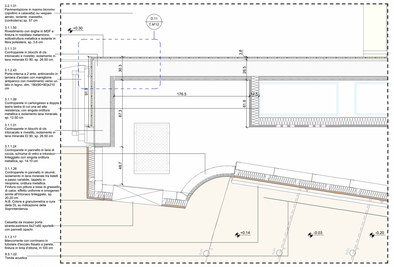

9 Dettaglio ingresso sala
Scala 1 : 20

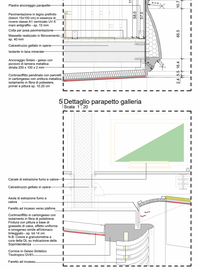

5 Dettaglio parapetto galleria
Scala 1 : 20

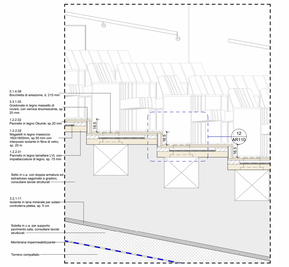

6 Dettaglio modanatura controsoffitto
Scala 1 : 20



10 Dettaglio gradonata platea
Scala 1 : 20

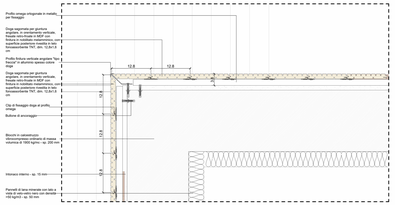

11 Dettaglio Boiserie
Scala 1 : 5

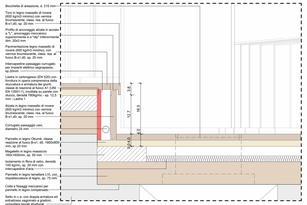

12 Dettaglio gradino platea
Scala 1 : 5

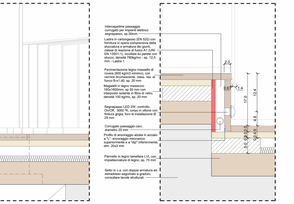

13 Dettaglio gradino platea con segnapasso
Scala 1 : 5

**NB:** Qualora si dovessero verire a creare piccoli distacchi dovuti alla forma de gradini, si prevederà l'utilizzo di stucco intumescente in opera

## LEGENDA

**AMBIENTI**
Codice e specifiche

| | |
|---|---|
| Codice ambiente | |
| Nome ambiente | |
| Superficie | |
| Altezza netta | |

**REFERENTI-MEACH**

| Identificazione pavimenti orizzontali | Identificazione pavimenti verticali | Identificazione infissi |
|---|---|---|
| Codice PMAR pavimento | Codice PMAR | Codice PMAR |

**QUOTE ALTIMETRICHE**

| Piano finito | Sezione (finito) |
|---|---|
| 0.00 | 0.00 |
| 0.00 | 0.00 |

**SIMBOLI**

| Identificazione sezione | Spazio accessibile | Nord |
|---|---|---|
| S2 | Diametro 1.5 m | N |

Identificazione vista
1 View Name
Scala 1:xxx

01 / 010 — Identificazione dettagli: N° disegno / N° tavola

Fuoriuscita

**Murature / Materiali**

- Parete in cartongesso/muratura
- Struttura in C.A.
- Terra
- Muratura in laterizio (existente)
- Struttura in C.A.
- Sottomurazioni a verte
- Pannello in legno (boiserie)
- Area esclusa dall'appalto
- Fornitura esclusa dal presente appalto
- Sistema di tapezzeria

**NOTE:**
- Tutte le quote e le misure devono essere verificate in cantiere
- Tutti gli arredi mobili esterni ed interni sono esclusi dall'appalto e hanno solo carattere indicativo
- Per l'esecuzione delle opere fare riferimento ai dettagliati del progetto strutture
- Per l'esecuzione delle impianti fare riferimento ai dettagliati del progetto impianti
- Tutte le finiture dei locali tecnici sono escluse dall'appalto e hanno solo carattere indicativo
- Colore e finiture degli infissi esterni RAL 7016 opaccato con nitro rosa 40° sono escluse dal presente appalto
- Si rimanda la scelta del colore e della granulometria della finitura della sala in fase di cantiere a cura della DL, Soprintendenza e progettisti.

DDN Direzione Decentrata Nazionale — Ministero della Cultura — Ministero della Cultura — Città di Torino

*Piano Nazionale per gli Investimenti Complementari al Piano Nazionale di Ripresa e Resilienza (PNRR), Programma E.2 Piano degli investimenti strategici nei siti del patrimonio culturale, edifici e aree rurali*

**DIREZIONE OPERE PUBBLICHE**

| | |
|---|---|
| COMMITTENTE: **SCR Piemonte** | COMUNE: **Città di TORINO** |
| LIVELLO PROGETTUALE: **PROGETTO ESECUTIVO** | |
| CUP: **C14E21001220001** | TITOLO INTERVENTO: **"TORINO, IL SUO PARCO, IL SUO FIUME: MEMORIA E FUTURO' REALIZZAZIONE DELLA BIBLIOTECA CIVICA E RIQUALIFICAZIONE DEL TEATRO NUOVO** |
| CODICE OPERA: **22044D02** | |
| ELABORATO: **AR110** | TITOLO ELABORATO: **PROGETTO - Sezioni di dettaglio - Platea** |

| DATA EMISSIONE | SCALA | AREA PROGETTUALE |
|---|---|---|
| **20/11/2024** | VARIE | **Architettonico** |
| FORMATO DI STAMPA: A0+ | CODICE GENERALE ELABORATO: 22044D02_3_0_E_AR_00_BB_110_3 | NOME FILE: 22044D02_3_0_E_AR_00_BB_110_3 |

| VERSIONE | DATA | DESCRIZIONE | REDATTO | CONTROLLATO |
|---|---|---|---|---|
| 0 | 20/11/2024 | Emissione Progetto Esecutivo | ABDR | ABDR |
| 1 | 13/02/2025 | Integrazioni Progetto Esecutivo (rif. Prot.n.118163.02.2025 e n.133056.02.2025) | ABDR | ABDR |
| 2 | 26/02/2025 | Integrazioni Progetto Esecutivo (rif. Prot.n.184521.02.2025) | ABDR | ABDR |
| 3 | 24/04/2025 | Integrazione parer CdS | ABDR | ABDR |

**IMPRESA AGGIUDICATARIA**
cobar — COBAR S.p.A. Strada Legale Via Nerva 101, 10078 Venaria Reale (TO) - Italy, TEL0114504444 (Int.3)

**RTP PROGETTAZIONE**

**Capogruppo Mandataria:**
ABDR Architetti Associati S.r.l.

**Mandanti:**
MJW STRUCTURES
manens Manens S.p.A.

Dott. Geol. Roberto Salucci
Ifrizza s.r.l. Ing. Maria Canot
Ing. Giovanni Ferrarotti
Ing. Roberto De Lieto Vollaro
Ing. Alessandro Leonardi
Ing. Roberto De Lieto Vollaro
Arch. Laura Galasso

**Integrazione Prestazioni Specialistiche:**
Arch. Michele Berzio - ABDR Architetti Associati S.r.l.
**Progettazione Categoria Editoria - Beni Tutelati:**
Arch. Filippo Raimondo - ABDR Architetti Associati S.r.l.
**Progettazione Categoria Strutture**
Ing. Massimo Mapelli - MJW STRUCTURES
**Progettazione Impianti Elettrici e Speciali**
Ing. Massimo Calderin - Manens S.p.A.
**Progettazione Impianti Meccanici**
Ing. Vittorio Stefanutti - Manens S.p.A.
**Geologo:**
**Consulenti Acustica sala**
**Consulenti Esperto acustico ambientale**
**Consulenti Progettazione Antincendio**
**Consulenti**
**Consulente Ambiente/OHSH**

**Giovane Professionista:**
Arch. Valentina Bianchi - ABDR
**BIM Manager**
Arch. Antonella Antonili - ABDR
**Coordinatore Tecnico del Progetto:**
Ing. Nicola Biasevi - ABDR

**Timbri e Firme**

Documento firmato digitalmente

**COMMITTENTE:** SCR PIEMONTE S.p.A.
**ORGANISMO DI CONTROLLO:** CONTECO S.p.A.

**Responsabile del Procedimento:**
Arch. Bruno Simaria

**Responsabile di Commessa:**
Ing. Tiziana Costanzo