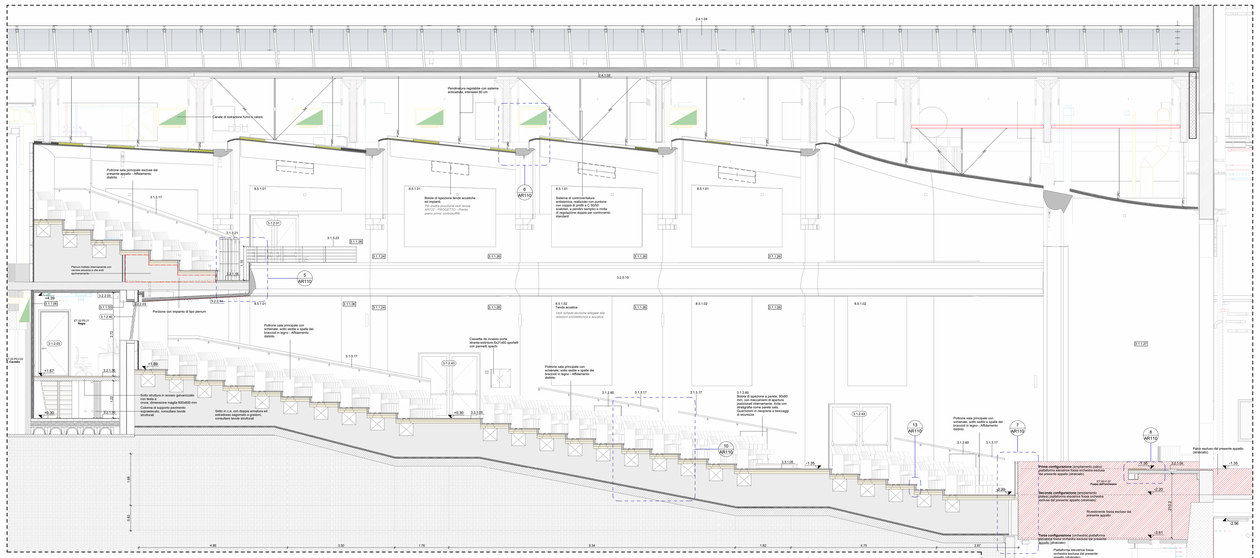

2 Sezione D4
Scala 1 : 50

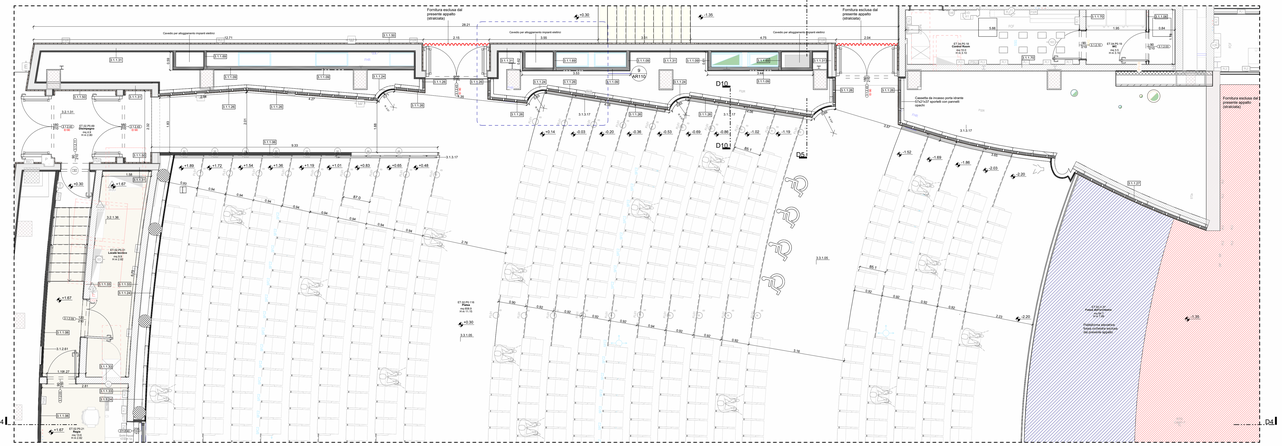

1 Stralcio pianta piano terra
Scala 1 : 50

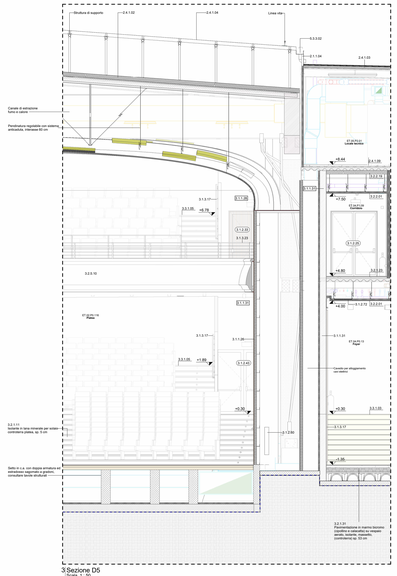

3 Sezione D5
Scala 1 : 50

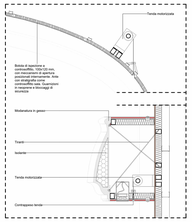

4 D10 - Dettaglio tenda avvolgibile acustica chiusa
Scala 1 : 20

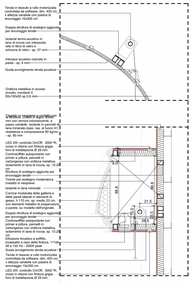

14 D10 - Dettaglio tenda avvolgibile acustica
Scala 1 : 20

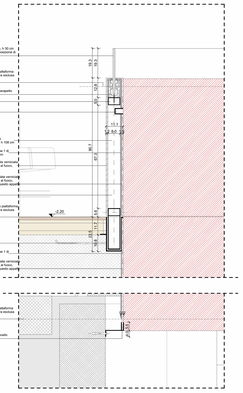

7 Dettaglio parapetto removibile fossa orchestra
Scala 1 : 10

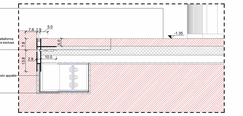

8 Dettaglio rivestimento fossa orchestra
Scala 1 : 10

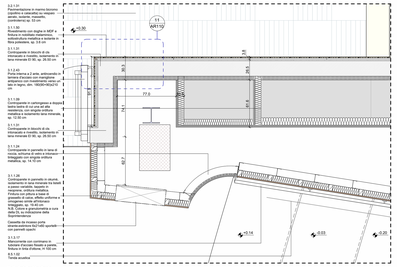

9 Dettaglio ingresso sala
Scala 1 : 20

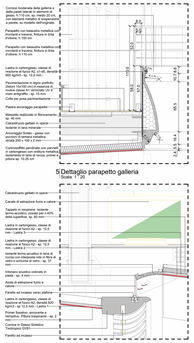

5 Dettaglio parapetto galleria
Scala 1 : 20

6 Dettaglio modanatura controsoffitto
Scala 1 : 20

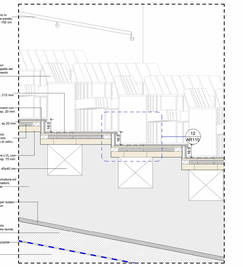

10 Dettaglio gradonata platea
Scala 1 : 20

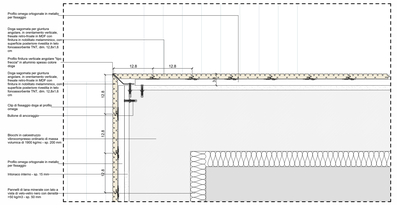

11 Dettaglio Boiserie
Scala 1 : 5

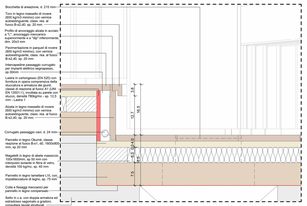

12 Dettaglio gradino platea
Scala 1 : 5

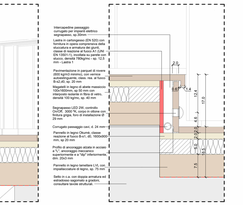

13 Dettaglio gradino platea con segnapasso
Scala 1 : 5

**NB:** Qualora si dovessero vedere a creare piccoli distacchi dovuti alla forma de gradini, si prevederà l'utilizzo di stucco intumescente in opera

## LEGENDA

**AMBIENTI**
Codice e specifiche

| | |
|---|---|
| Nome ambiente | Codice ambiente |
| Area/Superficie/Piano | Nome ambiente |
| Alt. 100,00 | Superficie |
| | Altezza netta |

**REFERENTI/ABACHI**

| Identificazione pavimenti orizzontali | Identificazione pavimenti verticali | Identificazione infissi |
|---|---|---|
| Codice PMAR pavimento | Codice PMAR | Codice PMAR / Progressivo |
| S.0.0.00 — Codice PMAR coffino | | |

**QUOTE ALTIMETRICHE**

| Piano (fisso) | Sezione (fisso) |
|---|---|
| 0.00 | 0.00 |
| 0.00 | 0.00 |

**SIMBOLI**

| Identificazione sezione | Spazio accessibile | Nord |
|---|---|---|
| S2 | | |

Identificazione vista
1 View Name
Scale 1:xx

Diametro 1.5 m

01 / 219 — Identificazione dettagli: N° disegno / N° tavola

Fuoriuscita

**Murature / Materiali**

- Parete in cartongesso/muratura
- Terra
- Muratura in laterizio (esistente)
- Struttura in C.A. (esistente)
- Struttura in C.A.
- Sistemazioni a verde
- Pannello in legno (boiserie)
- Area esclusa dall'appalto (infrastrutture stabile)
- Fornitura esclusa dal presente appalto (strutturale)
- Botola di ispezione

**NOTE:**
- Tutte le quote e le misure devono essere verificate in cantiere
- Tutti gli grandi model esterni ed interni sono esclusi dall'appalto e hanno solo carattere indicativo
- Per l'esecuzione dei lavori fare riferimento ai disegni di progetto esecutivo
- Per l'esecuzione degli impianti fare fede ai relativi disegni di progetto esecutivo
- Tutte le finiture sono da intendersi ignifughe, antimicrobiche e antiacaro, ove previsto
- Colle a base solvente dovranno avere classe di emissione A+
- Si rimanda la scelta del colore e della granulometria della finitura della sala in fase di cantiere a cura della DL. Sopprimendosi a progettare
- Le pareti perimetrali della sala sono realizzate con pannelli in cartongesso fonoisolanti e fonoassorbenti, rivestiti con pannelli in legno
- A seguito del parere espresso dalla CSE, una porzione della modanatura esistente nell'hall, sarà rimossa e ubicata nuovamente nella sala per la nuova realizzazione.
- Gli impianti (elettrici e di segnalazione) della Sala principale devono essere collocati al di sopra degli appositi canali, progettati per non avere forti di ingresso nelle intercapedini delle pareti laterali e nel pavimento situato al di sotto della gradonata.

## LEGENDA - SEDUTE SALA (ESCLUSE DAL PRESENTE APPALTO)

**Elementi inseriti all'interno degli elaborati grafici del PE ma affidati ad un appalto distinto:**

- Sedute platea configurazione fossa chiusa

**Coefficienti prescritti di assorbimento delle poltrone**

| Hz | 125 | 250 | 500 | 1000 | 2000 | 4000 |
|---|---|---|---|---|---|---|
| Coef. ass. | 0.5-0.7 | 0.6-0.8 | 0.7-0.9 | 0.7-0.9 | 0.7-0.9 | 0.7-0.9 |

N.B. SONO DA CONSIDERARSI PRESCRITTIVI I VALORI DEI COEFFICIENTI DI ASSORBIMENTO DELLE POLTRONE PER IL CORRETTO FUNZIONAMENTO ACUSTICO DELLA SALA.

Piano Nazionale per gli Investimenti Complementari al Piano Nazionale di Ripresa e Resilienza (PNRR), Programma 0 | Piano degli investimenti strategici cui si dà attuazione attraverso vetti e sub-vetti

**DIREZIONE OPERE PUBBLICHE**

| | |
|---|---|
| COMMITTENTE: **SCR Piemonte** | COMUNE: **Città di TORINO** |
| LIVELLO PROGETTUALE: **PROGETTO ESECUTIVO** | |
| CUP: **C14E21001220001** | TITOLO INTERVENTO: **"TORINO, IL SUO PARCO, IL SUO FIUME: MEMORIA E FUTURO' REALIZZAZIONE DELLA BIBLIOTECA CIVICA E RIQUALIFICAZIONE DEL TEATRO NUOVO** |
| CODICE OPERA: **22044D02** | |
| ELABORATO: **AR110** | TITOLO ELABORATO: **PROGETTO - Sezioni di dettaglio - Platea** |

| DATA EMISSIONE | SCALA | AREA PROGETTUALE |
|---|---|---|
| **22/05/2025** | VARIE | **Architettonico** |
| FORMATO DI STAMPA: A0+ | CODICE GENERALE ELABORATO: 22044D02_3_0_E_AR_00_BB_110_1 | NOME FILE: 22044D02_3_0_E_AR_00_BB_110_1 |

| VERSIONE | DATA | DESCRIZIONE | REDATTO | CONTROLLATO |
|---|---|---|---|---|
| 0 | 22/05/2025 | Emissione Progetto Esecutivo a seguito dei pareri espressi degli Enti proposti in Cdd | ABOR | ABOR |
| 1 | 24/07/2025 | Aggiornamenti | ABOR | ABOR |

**IMPRESA AGGIUDICATARIA**
cobar

**RTP PROGETTAZIONE**

**Capogruppo Mandataria:**
ABOR Architetti Associati S.r.l.

**Mandanti:**
MJW STRUCTURES
Manens S.p.A.

Dott. Geol. Roberto Salucci

Rotkas s.r.l. Ing. Maria Canal, Dott.Arch Michele Morelli
Ing. Roberto Lamberti
Ing. Alessandro Lamberti
Arch. Laura Calcagnini

**Integrazione Prestazioni Specialistiche:**
Arch. Michele Berco - ABOR Architetti Associati S.r.l.
**Progettazione Categoria Edilizia - Beni Tutelati:**
Arch. Filippo Raimondo - ABOR Architetti Associati S.r.l.
**Progettazione Categoria Strutture**
Ing. Massimo Magliaretti - MJW STRUCTURES
**Progettazione Impianti Elettrici e Speciali**
Ing. Massimo Cadorin - Manens S.p.A.
**Progettazione Impianti Meccanici**
Ing. Vittorio Stefanutti - Manens S.p.A.
**Geologo**
**Consulenti Acustica Sala**
**Consulenti Comfort acustico ambientale**
**Consulenti Progettazione Antincendio**
**Consulente Ambiente/DNSH**

COBAR S.p.A.
Sede Legale Via Nera 101,
10024 Moncalieri (TO) Italy
T032 Piemonte Blu Srl

**Giovane Professionista:**
Arch. Valentina Bianchi - ABOR
**BIM Manager**
Arch. Antonella Arlondo - ABOR
**Coordinatore Tecnico del Progetto:**
Ing. Renzo Bisaretti - ABOR

**Timbri e Firme**

Documento firmato digitalmente

**COMMITTENTE**
SCR PIEMONTE S.p.A.

**ORGANISMO DI CONTROLLO**
CONTECO S.p.A.

**Responsabile del Procedimento:**
Arch. Bruno Simaria

**Responsabile di Commessa:**
Ing. Tiziana Costanzo