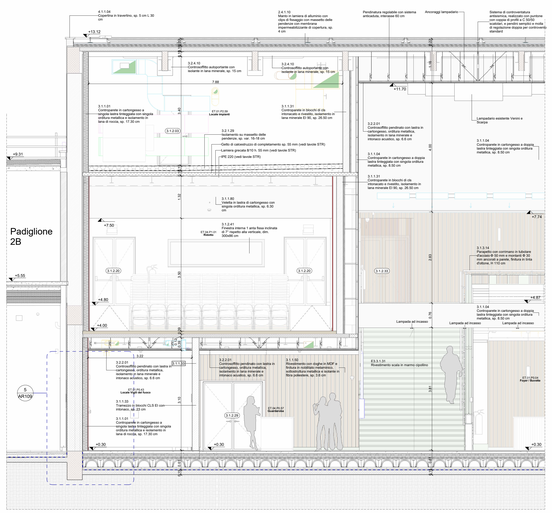

1 Sezione D1 - Foyer
Scala 1 : 50

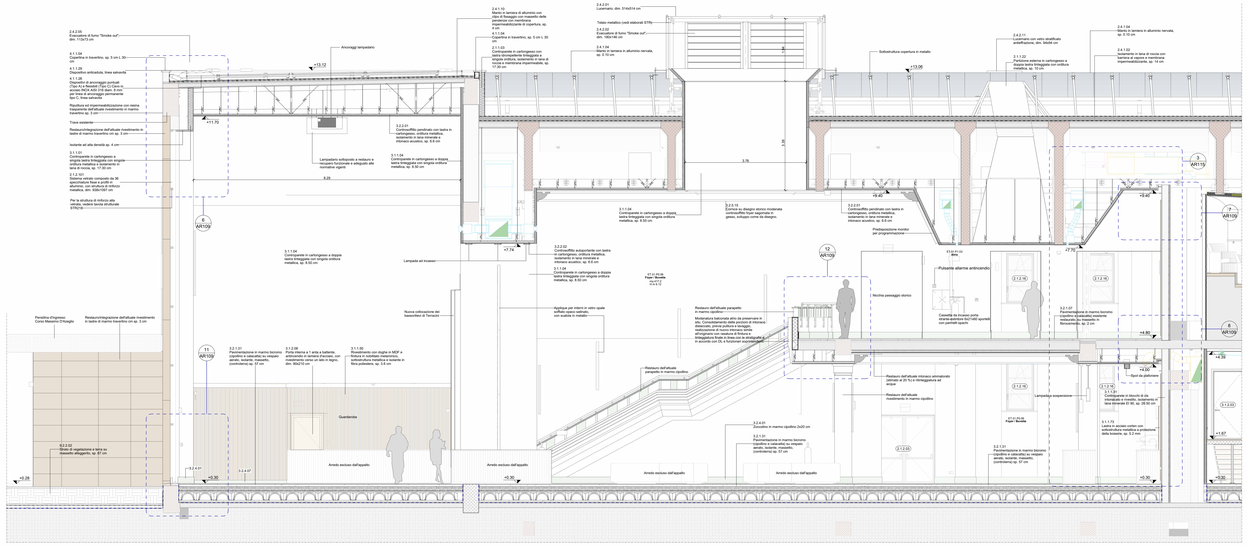

3 Sezione D3 - Foyer
Scala 1 : 50

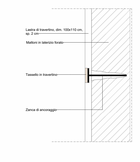

14 D9 - Ancoraggio lastra di recupero
Scala 1 : 5

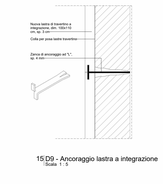

15 D9 - Ancoraggio lastra a integrazione
Scala 1 : 5

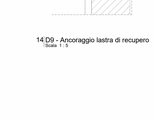

13 Sezione D9 - Foyer
Scala 1 : 50

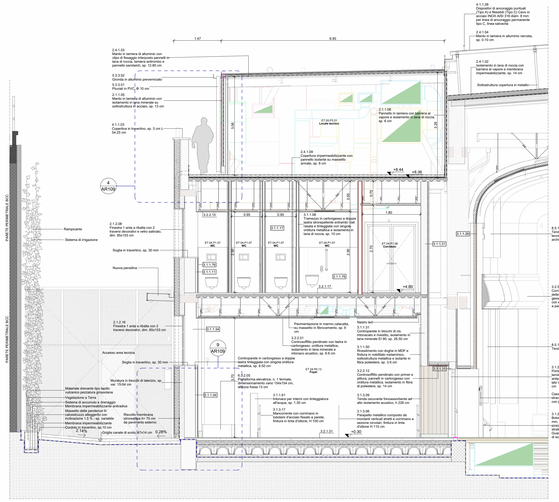

2 Sezione D2 - Corridoio artisti
Scala 1 : 50

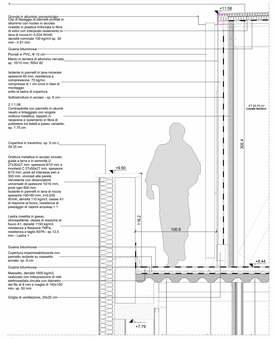

4 D2 - Dettaglio copertura manica
Scala 1 : 20

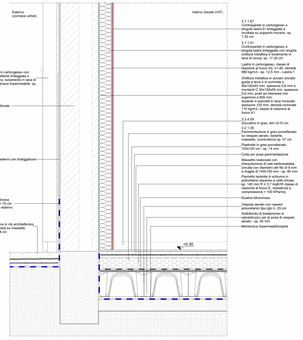

5 D1 - Dettaglio attacco a terra tra corridoio artisti e locale VVF
Scala 1 : 20

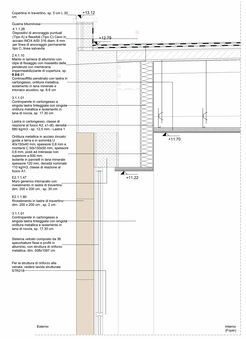

6 D3 - Dettaglio copertura foyer
Scala 1 : 20

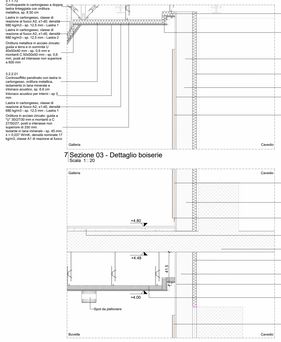

7 Sezione 03 - Dettaglio boiserie
Scala 1 : 20

8 Sezione 03 - Dettaglio boiserie
Scala 1 : 20

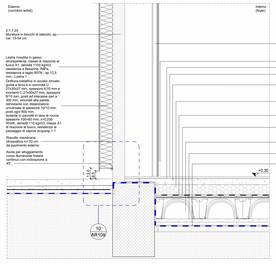

9 D2 - Dettaglio attacco a terra tra corridoio artisti e foyer
Scala 1 : 20

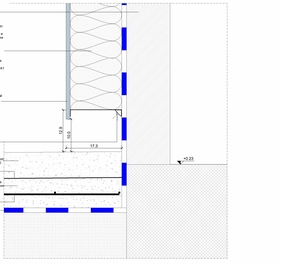

10 D2 - Dettaglio controparete esterna
Scala 1 : 5

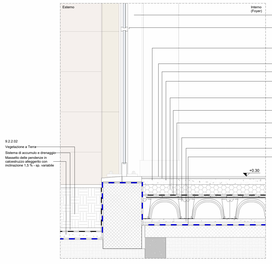

11 D3 - Dettaglio attacco a terra
Scala 1 : 20

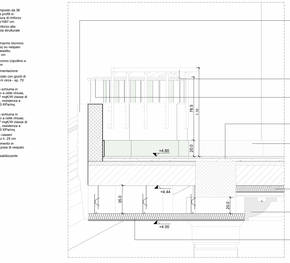

12 D3 - Dettaglio parapetto
Scala 1 : 20

LEGENDA

AMBIENTI
Gradi e specifiche

Codice ambiente	Nome ambiente
Destinazione D.Lgs 81/2008	Nome ambiente
Superficie	Altezza netta

RIFERIMENTI ABACHI

Identificazione pavimenti orizzontali	Identificazione pavimenti verticali	Identificazione infissi
2.02.02 Codice PREF pavimento	3.1.3.01 Codice PREF	Codice PREF 2.1.2.04.001 Larghezza Altezza

3.3.3.02 Codice PREF soffitto

QUOTE ALTIMETRICHE

Piante (finite)	Sezione (finite)	Dettagli
+0.00	+0.00	+0.00

SIMBOLI

Identificazione sezione: SZ X1

Spazio accessibile

Nord

Identificazione vista: 1 View Name, Scala 1:xxx

Diametro 1,5 m

01 / 019 Identificazione dettagli: N° disegno / N° tavola

Fuoriscala

Muratura / Materiali

- Parete in cartongesso/muratura
- Struttura in C.A.
- Terra
- Muratura in laterizio (esistente)
- Struttura in C.A.
- Sistemazioni a verde
- Pannello in legno (boiserie)
- Area esclusa dall'appalto efficientento esterno
- Fornitura esclusa dal presente appalto
- Bobate di rapizzione

NOTE:
- Tutte le quote e le misure devono essere verificate in cantiere.
- Le quote altimetriche, planimetriche e le misure di massima sono a fianco sono cartelane indicativo
- Per l'esecuzione delle strutture lavoro fede gli elaborati del progetto strutturale
- Per l'esecuzione degli impianti fanno fede gli elaborati del progetto impiantistico
- Le pendenze delle pavimentazioni esterne non superiori al 2% e non superiori al 40° sono escluse dal presente appalto
- Tutte le aree sono escluse dall'appalto nel PFTE salvano conferimenti
- Si rimanda la scelta del colore e della granulometria della finitura della sala in fase di cantiere a cura della DL, Soprintendenza e progettisti.

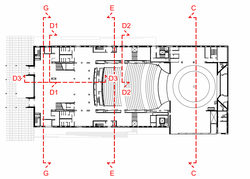

Piano Nazionale per gli investimenti Complementari al Piano Nazionale di Ripresa e Resilienza (PNRR). Programma 0 / Piano degli investimenti strategici sui siti del patrimonio culturale, edifici e aree naturali

DIREZIONE OPERE PUBBLICHE

COMMITTENTE: **SCR Piemonte**	COMUNE: **Città di TORINO**
LIVELLO PROGETTUALE: **PROGETTO ESECUTIVO**	
CUP: **C14E21001220001**	TITOLO INTERVENTO: **"TORINO, IL SUO PARCO, IL SUO FIUME: MEMORIA E FUTURO' REALIZZAZIONE DELLA BIBLIOTECA CIVICA E RIQUALIFICAZIONE DEL TEATRO NUOVO**
CODICE OPERA: **22044D02**	
ELABORATO N.: **AR109**	TITOLO ELABORATO: **PROGETTO - Sezioni di dettaglio - Foyer**

DATA EMISSIONE	SCALA	AREA PROGETTUALE
20/11/2024	VARIE	**Architettonico**

FORMATO DI STAMPA	CODICE GENERALE ELABORATO	NOME FILE
A0+	22044D02_3_0_E_AR_00_BB_109_3	22044D02_3_0_E_AR_00_BB_109_3

VERSIONE	DATA	DESCRIZIONE	REDATTO	CONTROLLATO
0	20/11/2024	Emissione Progetto Esecutivo	ABDR	ABDR
1	13/02/2025	Integrazione Progetto Esecutivo (rif. Prot.n.1181/03.02.2025 e n.1330/06.02.2025)	ABDR	ABDR
2	26/02/2025	Integrazione Progetto Esecutivo (rif. Prot.n.1842/21.02.2025)	ABDR	ABDR
3	20/05/2025	Integrazione parere CdS	ABDR	ABDR

IMPRESA ASSOCIATARIA
cobar

RTI PROGETTAZIONE

Capogruppo Mandataria:
ABDR Architetti Associati S.r.l.

Mandanti:
MJW STRUCTURES
manens Manens S.p.A.
Dott. Geol. Roberto Salucci

Studio A+I Ing. Maria Carol
Dott.Ennio Moretti

Ing. Roberto De Lella Valfaro
Arch. Laura Calzagno
Ing. Roberto De Lella Valfaro
Arch. Laura Calzagno

COBAR S.p.A.
Strada Lugarno Via Vittoria 101
Tortona (AL) - Strada Statale n.10 km 1
15033 Alessandria (Rm) Italy

Integrazione Prestazioni Specialistiche:
Arch. Michele Bonino - ABDR Architetti Associati S.r.l.
Progettazione Categoria Edilizia - Beni Tutelati:
Arch. Filippo Raimondo - ABDR Architetti Associati S.r.l.
Progettazione Categoria Strutture
Ing. Massimo Majorana - MJW STRUCTURES
Progettazione Impianti Elettrici e Speciali
Ing. Massimo Cadorin - Manens S.p.A.
Progettazione Impianti Meccanici
Ing. Vilann Stefanutti - Manens S.p.A.
Geologo
Consulenti Acustica sala
Consulenti Comfort acustico ambientale
Consulenti Progettazione Antincendio
Consulente
Consulente Ambiente/SHE

Giovane Professionista
Arch. Valentina Bianchi - ABDR

BIM Manager
Arch. Antonella Antonili - ABDR

Coordinatore Tecnico del Progetto
Arch. Nicola Bisaschi - ABDR

Timbri e Firme

Documento firmato digitalmente

COMMITTENTE
SCR PIEMONTE S.p.A.

ORGANISMO DI CONTROLLO
CONTECO S.p.A.

Responsabile del Procedimento:
Arch. Bruno Simaria

Responsabile di Commessa:
Ing. Tiziana Costanzo