

LOCALE IRETI DENTRO L'EDIFICIO TEATRO

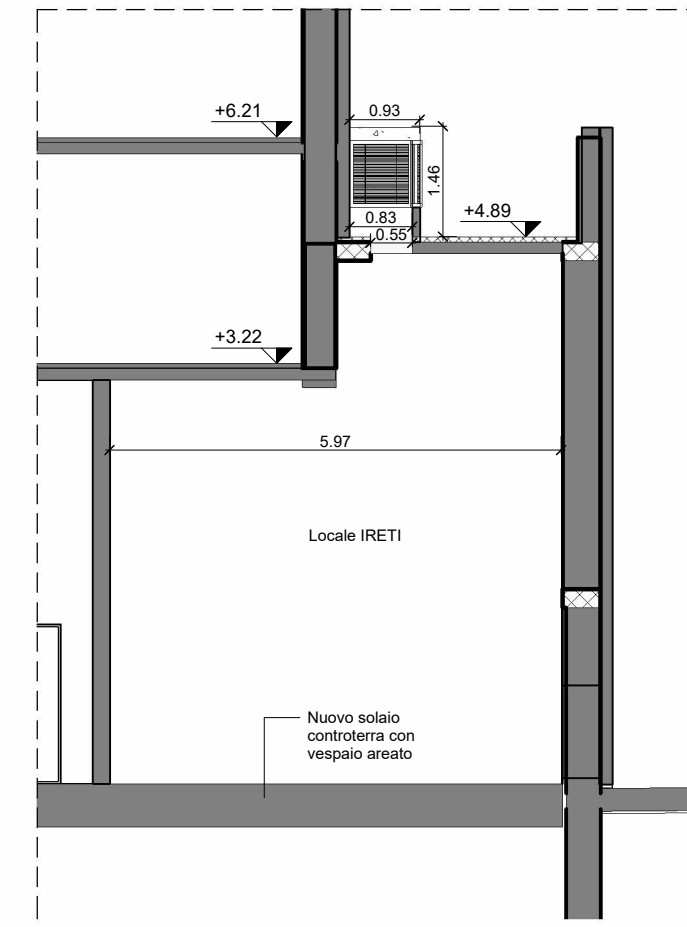

6 Sezione A-A'
Scala 1:100

1-1.35 - PO - Cabina IRETI
Scala 1:100

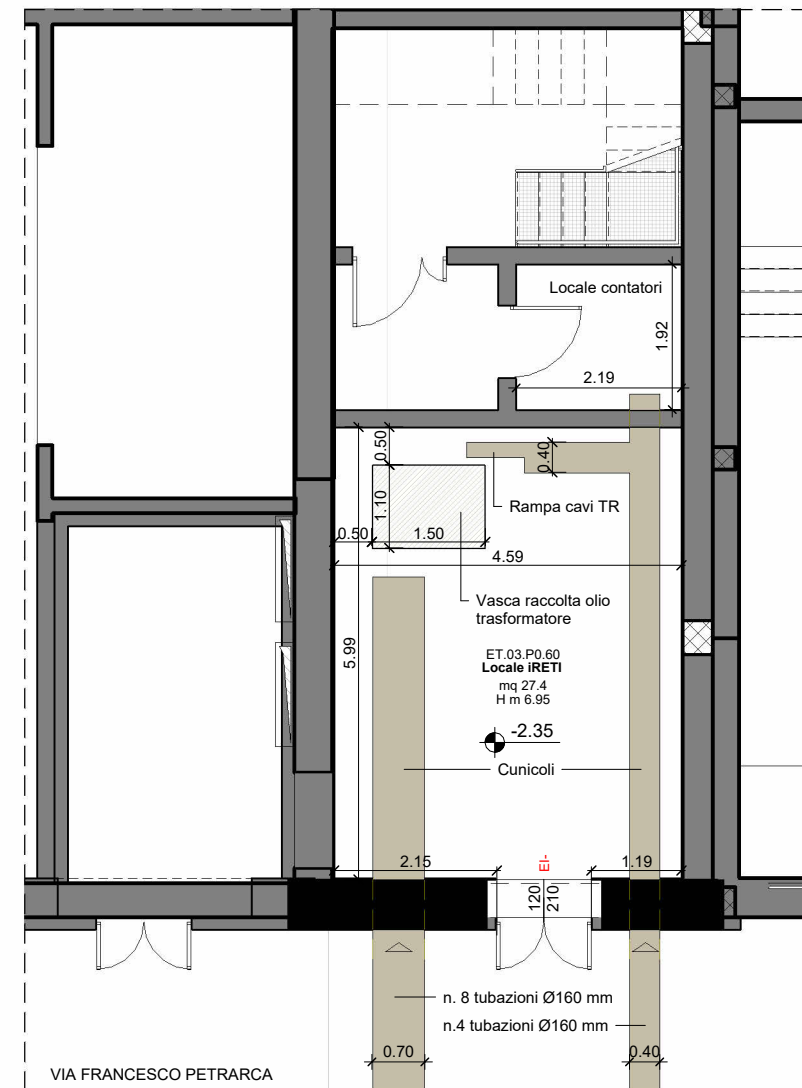
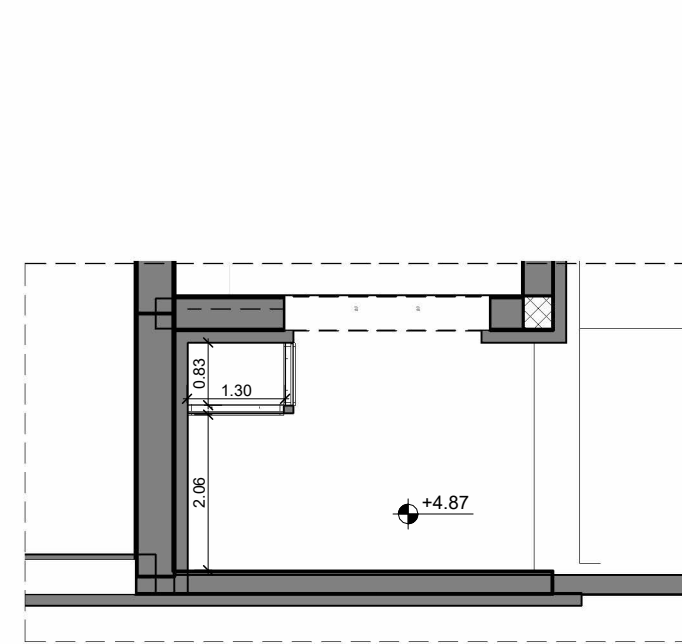

4 4.80 - P1 - Copertura locale IRETI
Scala 1:100

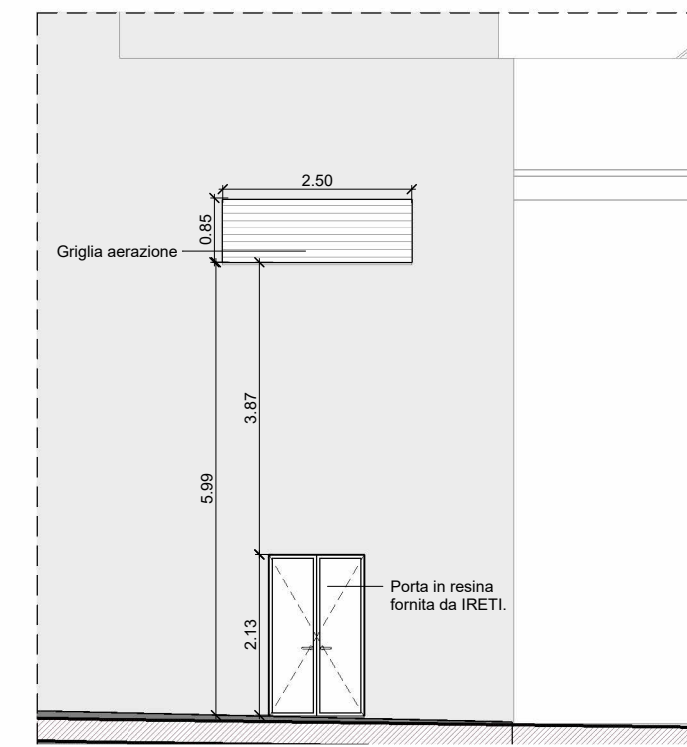

3 Prospetto su via Petrarca
Scala 1:100

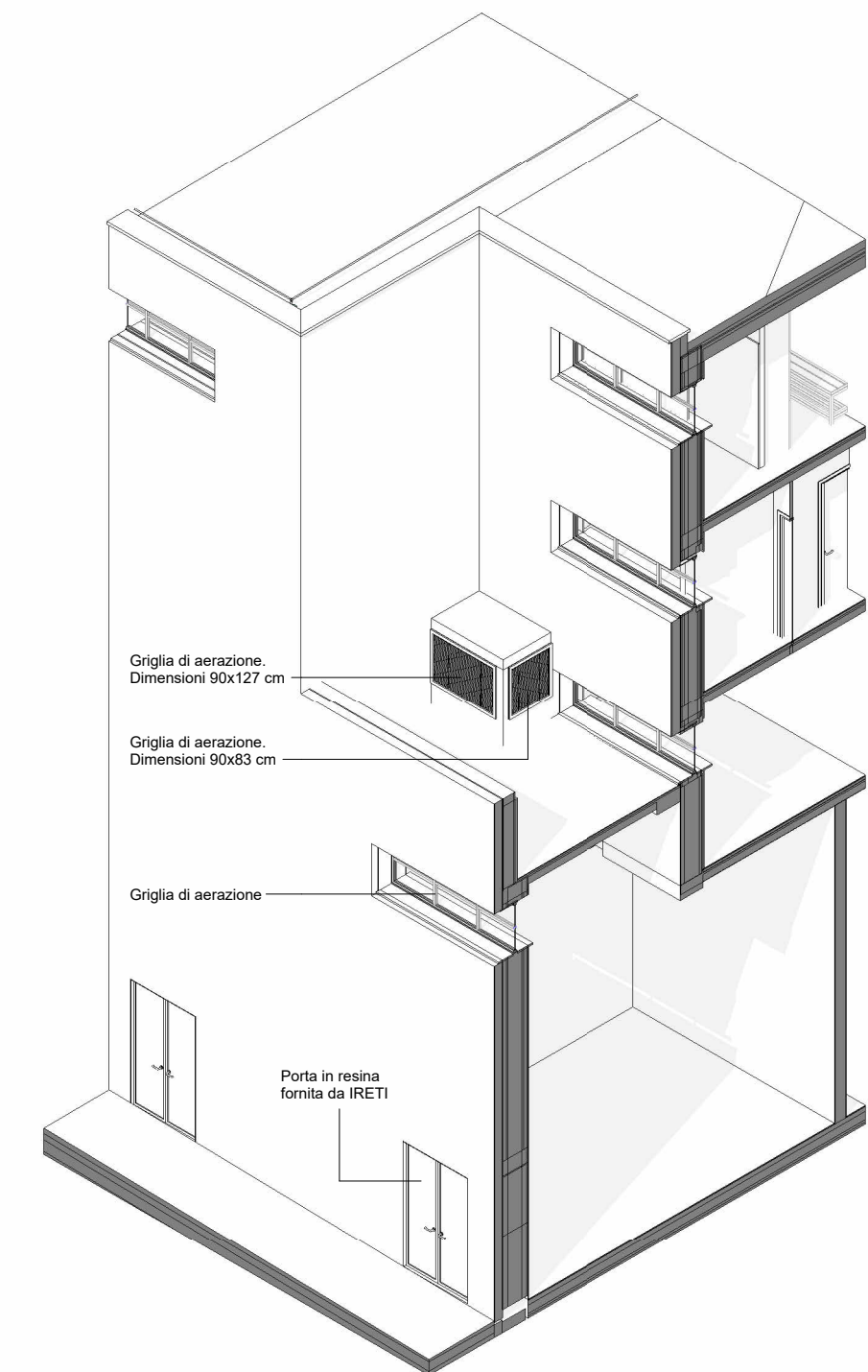

5 Spaccato assometrico
Scala

LOCALI INTERRATI - GRUPPO POMPE E RISERVA IDRICA TEATRO

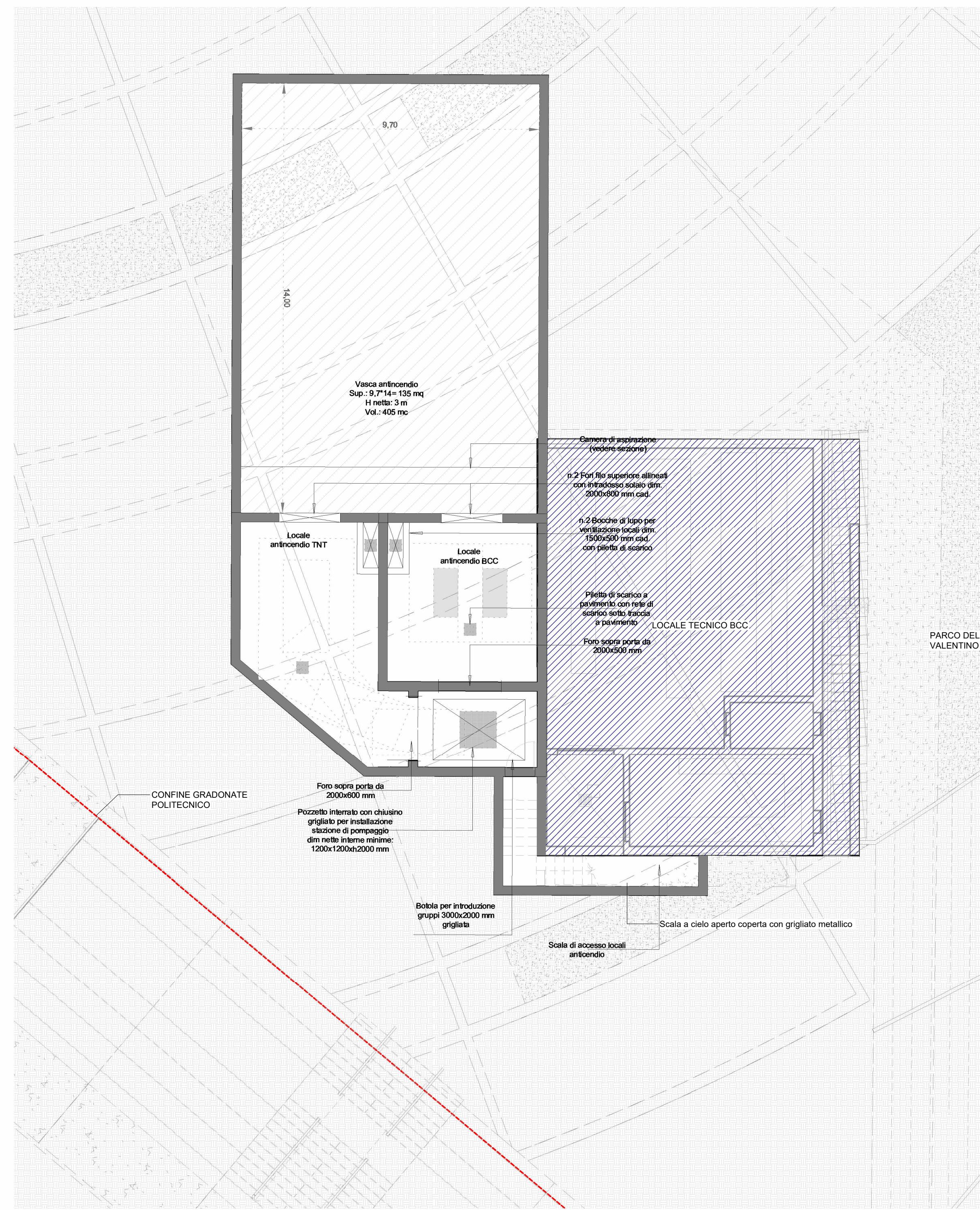

2-8.10 - Locale Pompe/Riserva idrica TNT
Scala 1:100

Impermeabilizzazione riserva idrica				
Cod. oggetto PBStf	Descrizione PBStf	Area	Type Comments	
2.2.1.01	Pavimento industriale a spolvero in calcestruzzo, sp. 10 cm	43.49 m ²	Coerente con PFTE	
2.2.1.02	Membrana impermeabilizzante idroreativa, sp. 2 cm	271.40 m ²	Coerente con PFTE	
2.1.1.50	Membrana impermeabilizzante idroreativa, sp. 2 cm	203.97 m ²	Coerente con PFTE	

Porte				
Cod. oggetto PBStf	Descrizione PBStf	Larghezza m	Altezza m	Type Comments
3.1.2.04	Porta interna a 1 ante a battente, antincendio in lamiera d'acciaio, con rivestimento verso un lato in legno, dim. 150x210 cm	0.90	2.10	Coerente con PFTE (dim. carati. tecniche) manca certificazione EI e Rw, produttore
3.1.2.50	Porta interna a 2 ante, antincendio in lamiera d'acciaio, dim. 200(100+100)x240 cm	2.00	2.40	Aggiunta in PE

Parapetti		
Cod. oggetto PBStf	Descrizione PBStf	Type Comments
3.1.3.15	Mancorrente con corrimano in tubolare d'acciaio fissato a parete, finitura in tinta d'ottone, H 110 cm	6.80

LEGGENDA

AMBIENTI
 000 Codice ambiente
 DESTINAZIONE D'USO Nome ambiente
 mq 150.00 Superficie
 n. 00.00 Altezza netta

FINITURE AMBIENTE (Per i codici vedi legenda finiture)
 FV-00.XX.00FS-00.XX.00 FV - Finiture verticali FO - Finiture orizzontali
 FO-00.XX.00FZ-00.XX.00 FS - Finiture scialoi FZ - Finiture battiscopa
 00.XX.00 - Codice materiale

REFERIMENTI ABACCHI
 Identificazione pacchetti orizzontali
 0.0.0.00 0.0.0.00
 Identificazione pacchetti verticali
 0.0.0.00

QUOTE ALTIMETRICHE
 0.00 Pianta (finito)
 0.00 Sezione (finito)

Identificazione dettagli N° disegno N° tavola
 Identificazione sezione N° disegno N° tavola
 Forometrie

Murature / Materiali
 Parete in cartongesso/muratura
 Muratura in laterizio (esistente)
 Struttura in C.A.
 Pavimento in gres
 Terra
 Sistemazioni a verde
 Vetro (prospetto)
 Pannello in legno (boiserie)

Area computate all'interno del PE in fase di valutazione per possibile stralcio dovuto a esigenze esecutive
 Area di intervento
 Area esclusa dall'appalto / affidamento distinto
 Fornitura esclusa dal presente appalto

0 5 10 m Scala metrica
 Simbolo Nord

N.B. TUTTE LE QUOTE DEVONO ESSERE VERIFICATE IN CANTIERE.
 TUTTI GLI ARREDI SONO ESCLUSI DA QUESTO APPALTO
 TUTTI I CAVIDOTTI RIGIDI A VISTA DOVRANNO ESSERE UTILIZZATI SOLO SE INDISPENSABILI E SCELTI (A SEGUITO DI OPPORTUNA CAMPIONATURA - RAL) DA PROGETTISTI E/O DA D.L.
 TUTTE LE TENDE, SIA DEGLI SMOKE OUT CHE DELLE FINESTRE, SONO ESCLUSE DA QUESTO APPALTO
 COME INDICATO IN LEGGENDA, TUTTE LE AREE CONTRASSEGNAE CON RETINO ROSSO 45° SONO ESCLUSE DAL PRESENTE APPALTO
 TUTTE LE AREE ESCLUSE DALL'APPALTO NEL P.TE RESTANO CONFERMATE

SCR Società di Consulenza Regionale
 MINISTERO DELLA CULTURA
 MINISTERO DELL'INTERNO
 CITTÀ DI TORINO

Piano Nazionale per gli investimenti Complementari al Piano Nazionale di Ripresa e Resilienza (PNRR), Programma D.1 Piano degli investimenti strategici sui siti del patrimonio culturale, edifici e aree naturali

DIREZIONE OPERE PUBBLICHE

COMMITTENTE **SCR Piemonte** COMUNE **Città di TORINO**

LIVELLO PROGETTUALE **PROGETTO ESECUTIVO**

CLUP **C14E21001220001** TITOLO INTERVENTO **"TORINO, IL SUO PARCO, IL SUO FIUME: MEMORIA E FUTURO" REALIZZAZIONE DELLA BIBLIOTECA CIVICA E RIQUALIFICAZIONE DEL TEATRO NUOVO**

CODICE OPERA **22044D02**

ELABORATO N. **AR155** TITOLO ELABORATO **Locale Ireti, gruppo pompe e riserva idrica**

DATA EMISSIONE **20/11/2024** SCALA **VARIE** AREA PROGETTUALE **Architettonico**

FORMATO DI STAMPA **A1** CODICE GENERALE ELABORATO **TNT_22044D02_3_0_E_AR_00_BA-BB_155_1** NOME FILE **TNT_22044D02_3_0_E_AR_00_BA-BB_155_1**

VERSIONE	DATA	DESCRIZIONE	REDATTO	CONTROLLATO
0	20.11.2024	Emissione Progetto Esecutivo	ABDR	ABDR
1	26.02.2025	Integrazioni Progetto Esecutivo (rif. Prot.n. 1840/21.02.2025)	ABDR	ABDR

IMPRESA AGGIUDICATARIA
COBAR COBAR S.p.A.
 Sede Legale Via Selva 101;
 Sede Amm. Via Monte Pollino 3
 70022 Altamura (BA) Italy

RTP PROGETTAZIONE
 Capogruppo Mandataria: **ABDR Architetti Associati S.r.l.**
 Mandanti: **MJW STRUCTURES**
Manens S.p.A.

Integrazione Prestazioni Specialistiche:
 Arch. Michele Beccu - ABDR Architetti Associati S.r.l.
Progettazione Categoria Edilizia - Beni Tutelati:
 Arch. Filippo Raimondo - ABDR Architetti Associati S.r.l.
Progettazione Categoria Strutture
 Ing. Massimo Majowiecki - MJW STRUCTURES
Progettazione Impianti Elettrici e Speciali
 Ing. Massimo Cadovin - Manens S.p.A.
Progettazione Impianti Meccanici
 Ing. William Stefanutti - Manens S.p.A.

Giovane Professionista:
 Arch. Valentina Bianchi - ABDR
BIM Manager
 Arch. Antonella Antonelli - ABDR
Coordinatore Tecnico del Progetto:
 Arch. Nicola Bisanti - ABDR

Timbri e Firme

Dott. Geol. Roberto Salucci
 Biobyte s.r.l. Ing. Maria Cairoli
 Dott. Enrico Moretti
 Ing. Roberto De Lieto Vollaro
 Ing. Alessandro Leonardi
 Ing. Roberto De Lieto Vollaro
 Arch. Laura Calcagnini

Geologo
 Consulenti Acustica sala
 Consulenti Comfort acustico ambientale
 Consulenti Progettazione Antincendio
 Consulente
 Consulente Ambiente/DNSH

Documento firmato digitalmente

COMMITTENTE **SCR PIEMONTE S.p.A.** Responsabile del Procedimento:
 Arch. Sergio Manto
 ORGANISMO DI CONTROLLO **CONTECO S.p.A.** Responsabile di Commessa:
 Ing. Tiziana Costanzo