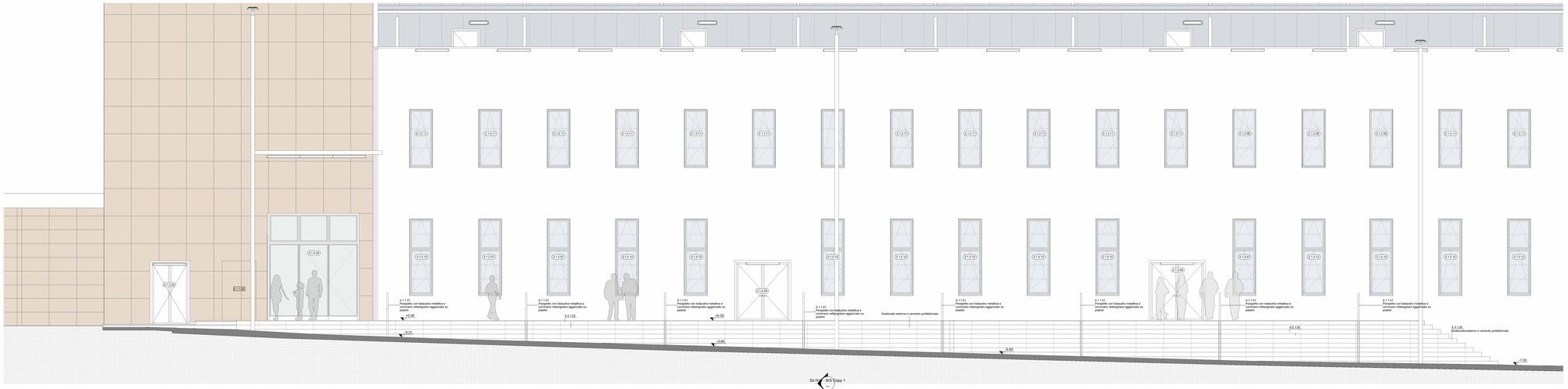

1a Prospetto Sud-Ovest
Scala 1 : 50

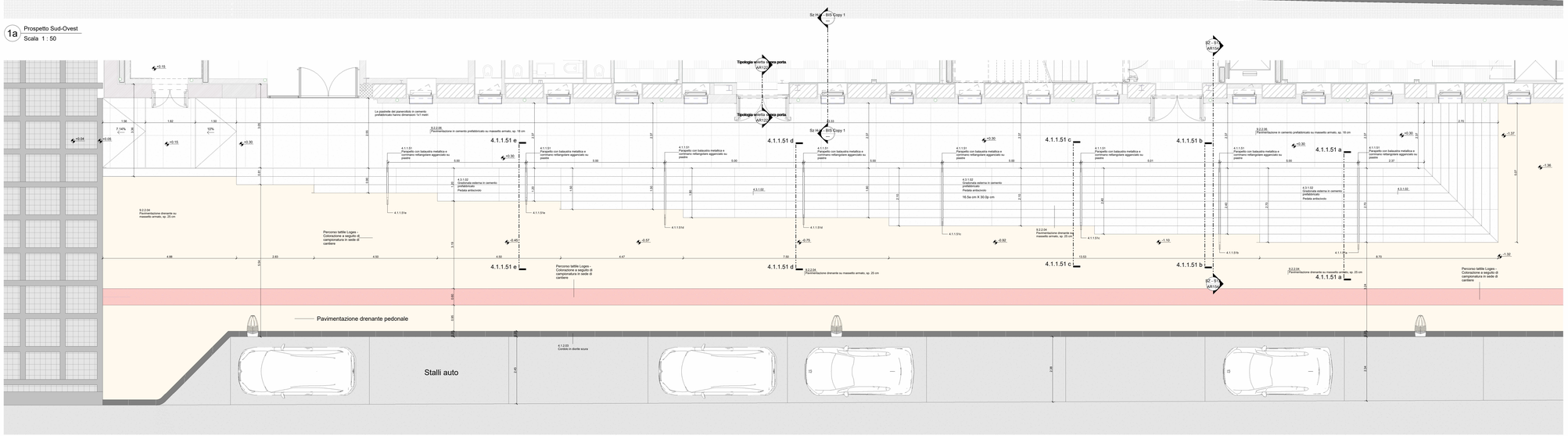

1b Pianta piano terra S12
Scala 1 : 50

Via F. Petrarca

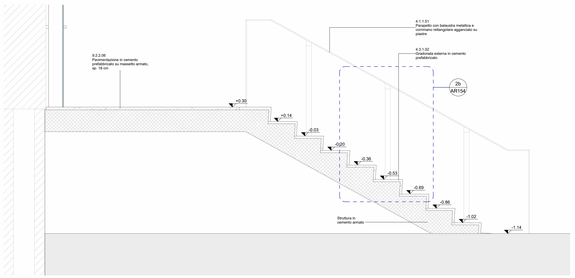

2a Sezione S12
Scala 1 : 20

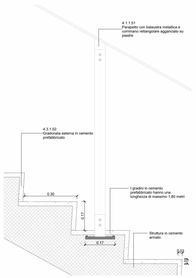

2b Dettaglio S12
Scala 1 : 10

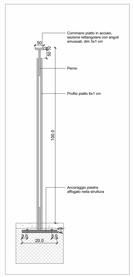

2c Dettaglio parapetto esterno
Scala 1 : 10

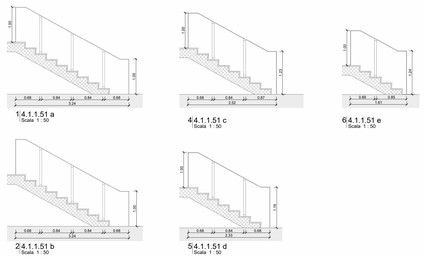

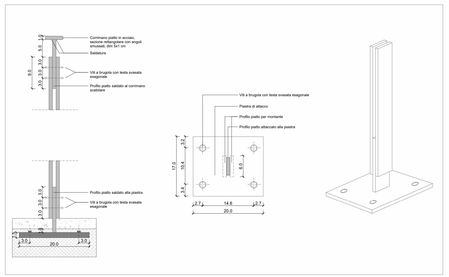

3 Dettagli parapetto
Scala 1 : 5

LEGENDA

AMBIENTI
Civili e specifiche
01
DESTINAZIONE D'USO
mq. 100.00
m 00.00
Codice ambiente
Destinazione ambiente
Superficie
Altezza netta

RIFERIMENTI ANAGR.
Identificazione pacchetti orizzontali: 2.0.0.00 — Codice PMM (pavimento); 3.0.0.00 — Codice PMM (soffitto)
Identificazione pacchetti verticali: 0.1.0.00 — Codice PMM
Identificazione infissi: Codice PMM 0.1.0.00 00 — Larghezza Altezza

QUOTE ALTIMETRICHE
Punta (finita): 0.00
Sezione (finita): 0.00 / 0.00

SIMBOLI
Identificazione sezione: SZ x1
Spazio accessibile
Nord: N
Identificazione vista: 1 View Name, Scala 1:xxx
Diametro 1,5 m
01 / 019 — Identificazione dettagli — N° disegno / N° tavola
Farometrie

Murature / Materiali
- Parete in cartongesso/muratura
- Struttura in C.A.
- Terra
- Muratura in laterizio (esistente)
- Struttura in C.A.
- Sistemazioni a verde
- Parvetto in legno (boiserie)
- Area esclusa dall'appalto affidamento distinto
- Parvetto escluso dal presente appalto

NOTE:
- Tutte le quote e le misure devono essere verificate in cantiere
- Tutti gli arredi mobili esterni ed interni sono esclusi dall'appalto e hanno solo carattere indicativo
- Per le finiture esterne fare riferimento alle prescrizioni del capitolato speciale d'appalto
- Per l'esecuzione degli impianti fare riferimento alle prescrizioni del progetto impiantistico
- Come indicato in legenda, tutte le aree contrassegnate con retino rosso 45° sono escluse dal presente appalto
- Tutte le aree escluse dall'appalto nel RFTE restano confermate

Piano Nazionale per gli Investimenti Complementari al Piano Nazionale di Ripresa e Resilienza (PNRR). Programma D.1*Piano degli investimenti strategici sui siti del patrimonio culturale, edifici e aree naturali*

DIREZIONE OPERE PUBBLICHE

COMMITTENTE: **SCR Piemonte**	COMUNE: **Città di TORINO**
LIVELLO PROGETTUALE: **PROGETTO ESECUTIVO**	
CUP: **C14E21001220001**	TITOLO INTERVENTO: **"TORINO, IL SUO PARCO, IL SUO FIUME: MEMORIA E FUTURO' REALIZZAZIONE DELLA BIBLIOTECA CIVICA E RIQUALIFICAZIONE DEL TEATRO NUOVO**
CODICE OPERA: **22044D02**	
ELABORATO N.: **AR154**	TITOLO ELABORATO: **PROGETTO - Dettaglio scale esterne S12**
DATA EMISSIONE: **20/11/2024**	SCALA: VARIE / AREA PROGETTUALE: **Architettonico**
FORMATO DI STAMPA: A0+	CODICE GENERALE ELABORATO: TNT_22044D02_3_0_E_AR_00_BA-BB_154_2 / NOME FILE: TNT_22044D02_3_0_E_AR_00_BA-BB_154_2

VERSIONE	DATA	DESCRIZIONE	REDATTO	CONTROLLATO
0	20.11.2024	Emissione Progetto Esecutivo	ABDR	ABDR
1	13.02.2025	Integrazioni Progetto Esecutivo (vif. Prot.n.1181/03.02.2025 e n.1330/06.02.2025)	ABDR	ABDR
2	26.02.2025	Integrazioni Progetto Esecutivo (vif. Prot.n.1840/21.02.2025)	ABDR	ABDR

IMPRESA AGGIUDICATARIA
COBAR S.p.A.
Sede Legale Via Galvani 31/1
Sede Amm. Via Monte Pollino 3
70022 Altamura (Ba) Italy

RTP PROGETTAZIONE

Capogruppo Mandataria:
ABDR Architetti Associati S.r.l.

Mandanti:
MJW STRUCTURES
Manens S.p.A.
Dott. Geol. Roberto Salucci
Biotyte s.r.l. — Ing. Maria Cairoli, Dott.Enrico Moretti
Ing. Roberto De Lieto Vollaro
Ing. Roberto Fabbri
Ing. Roberto De Lieto Vollaro
Arch. Laura Calcagnini

Integrazione Prestazioni Specialistiche:
Arch. Michele Bacco - ABDR Architetti Associati S.r.l.
Progettazione Categoria Edilizia - Beni Tutelati:
Arch. Filippo Raimondo - ABDR Architetti Associati S.r.l.
Progettazione Categoria Strutture:
Ing. Massimo Majorowicz - MJW STRUCTURES
Progettazione Impianti Elettrici e Speciali
Ing. Massimo Cadorin - Manens S.p.A.
Progettazione Impianti Meccanici
Ing. Vittorio Stefanutti - Manens S.p.A.
Geologo
Consulenti Acustica sala
Consulenti Comfort acustico ambientale
Consulenti Progettazione Antincendio
Consulente
Consulente Ambiente/DNSH

Giovane Professionista
Arch. Valentina Bianchi - ABDR

BIM Manager
Arch. Antonella Annarelli - ABDR

Coordinatore Tecnico del Progetto:
Arch. Nicola Bisceglia - ABDR

Timbri e Firme

Documento firmato digitalmente

COMMITTENTE
SCR PIEMONTE S.p.A.
Responsabile del Procedimento:
Arch. Sergio Manto

ORGANISMO DI CONTROLLO
CONTECO S.p.A.
Responsabile di Commessa:
Ing. Tiziana Costanzo