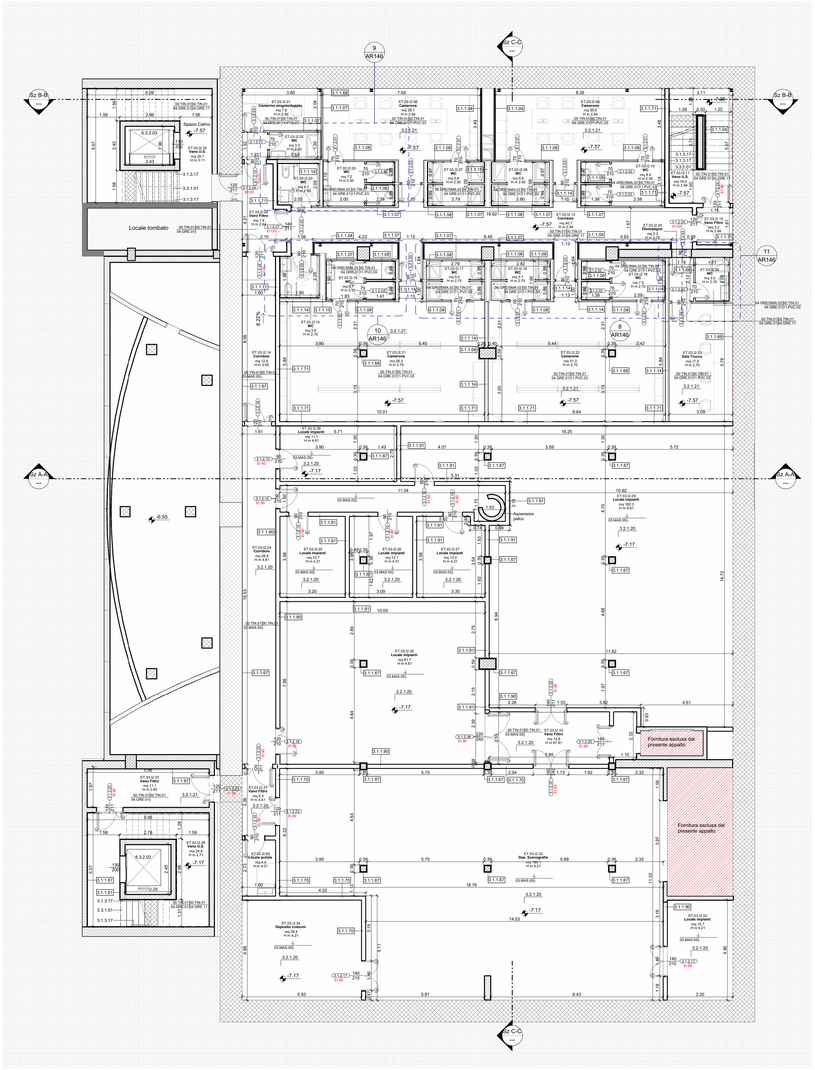

1 Planta secondo interrato
Scala 1 : 100

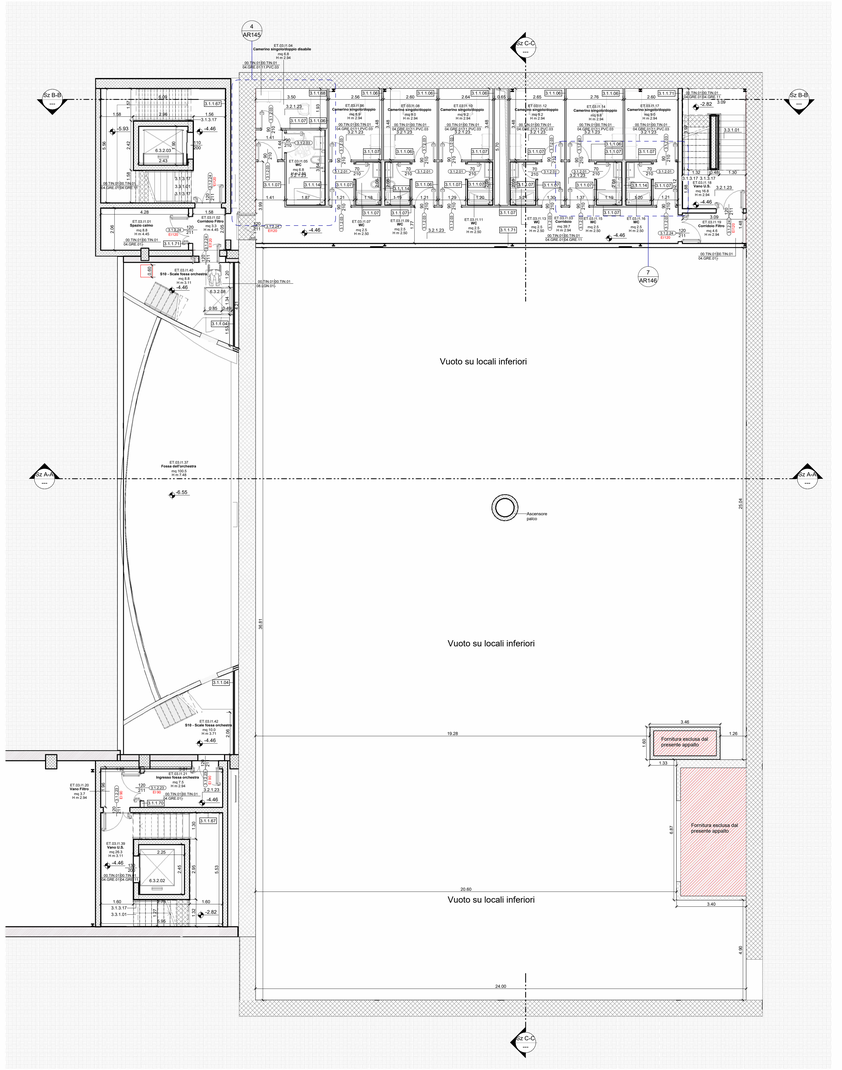

2 Planta piano primo interrato
Scala 1 : 100

0 5 10 m

Legenda - Pareti

Cod. oggetto PBS#	Descrizione PBS#
01	
02	
11	
01.1.1.66	Rivestimento con pannello in multistrato agganciato a supporto murario, sp. 1.90 cm
12	
01.1.1.33	Tramezzo in blocchi CLS B1 con intonaco, sp. 23 cm
03	
11	
01.1.1.04	Controparete in cartongesso a doppia lastra tirreggiata con singola orditura metallica, sp. 12.50 cm
01.1.1.06	Tramezzo in cartongesso a doppia lastra con singola orditura metallica e isolamento in lana di roccia, sp. 10.00 cm
01.1.1.07	Tramezzo in cartongesso a doppia lastra con singolo lato con lastra idrorepellente e tirreggiata, singola orditura metallica e isolamento in lana di roccia, sp. 10.00 cm
01.1.1.14	Tramezzo in cartongesso doppia lastra idrorepellente entrambi i lati esuale e tirreggiata, doppia orditura metallica e intercapedine per impianti con isolamento in lana di roccia, sp. 25.00
01.1.1.61	Intonaco per interni con tirreggiatura all'acqua, sp. 1.50 cm
01.1.1.68	Controparete in cartongesso a singola lastra EI tirreggiata e incollata su supporto murario, sp. 7.25 cm
01.1.1.71	Tramezzo in blocchi CLS B1 con intonaco, sp. 23 cm
01.1.1.75	Rivestimento verticale di piastrelle in gres 20x20 cm, sp. 2 cm
02	
01.1.1.04	Controparete in cartongesso doppia lastra tirreggiata con singola orditura metallica e isolamento in lana di roccia, sp. 12.50 cm
01.1.1.06	Tramezzo in cartongesso doppia lastra con singola orditura metallica e isolamento in lana di roccia, sp. 10.00 cm
01.1.1.07	Tramezzo in cartongesso a doppia lastra con singolo lato con lastra idrorepellente esuale e tirreggiata, singola orditura metallica e isolamento in lana di roccia, sp. 10.00 cm
01.1.1.08	Tramezzo in cartongesso a doppia lastra con singolo lato con lastra idrorepellente esuale e tirreggiata, singola orditura metallica e intercapedine per impianti, sp. 17.50 cm
01.1.1.13	Tramezzo in cartongesso a doppia lastra con singolo lato con lastra idrorepellente esuale e tirreggiata, singola orditura metallica e intercapedine per impianti, isolamento in lana di roccia, sp. 17.50 cm
01.1.1.14	Tramezzo in cartongesso doppia lastra idrorepellente entrambi i lati esuale e tirreggiata, doppia orditura metallica e intercapedine per impianti con isolamento in lana di roccia, sp. 25 cm
01.1.1.15	Tramezzo in cartongesso doppia lastra idrorepellente entrambi i lati esuale e tirreggiata, doppia orditura metallica e intercapedine per impianti con isolamento in lana di roccia, sp. 35.00 cm
01.1.1.33	Tramezzo in blocchi CLS B1 con intonaco, sp. 23 cm
01.1.1.61	Intonaco per interni con tirreggiatura all'acqua, sp. 1.50 cm
01.1.1.67	Controparete in cartongesso a singola lastra EI tirreggiata e incollata su supporto murario, sp. 7.25 cm
01.1.1.68	Controparete in cartongesso a singola lastra EI tirreggiata e incollata su supporto murario, sp. 7.25 cm
01.1.1.70	Tramezzo in blocchi CLS B1 con intonaco e tirreggiatura su entrambi i lati, sp. 23 cm
11	
01.1.1.71	Tramezzo in blocchi CLS B1 con intonaco, sp. 23 cm
01.1.1.74	Controparete in cartongesso a singola lastra idrorepellente, sp. 1.25 cm
01.1.1.75	Rivestimento verticale di piastrelle in gres 20x20 cm, sp. 2 cm
01.1.1.90	Tramezzo in blocchi CLS B1 con intonaco e tirreggiatura su un lato, sp. 21.50 cm
01.1.1.91	Tramezzo in blocchi CLS B1, sp. 20 cm
01.1.1.05	Consolidamento di intonaco degradato o polverulento mediante applicazione a rifiuto di apposita soluzione al silicato di etile, adatta a successiva tirreggiatura
01.1.3.50	Intonaco intumescente, sp. 2 cm
04	
11	
01.1.1.61	Intonaco per interni con tirreggiatura all'acqua, sp. 1.50 cm
01.1.1.68	Controparete in cartongesso a singola lastra EI tirreggiata e incollata su supporto murario, sp. 7.25 cm
01.1.1.71	Tramezzo in blocchi CLS B1 con intonaco, sp. 23 cm
01.1.1.81	Intonaco per interni con tirreggiatura all'acqua, sp. 1.50 cm
01.1.1.87	Controparete in cartongesso a singola lastra EI tirreggiata e incollata su supporto murario, sp. 7.25 cm
05	
01.1.1.61	Intonaco per interni con tirreggiatura all'acqua, sp. 1.50 cm
01.1.1.67	Controparete in cartongesso a singola lastra EI tirreggiata e incollata su supporto murario, sp. 7.25 cm
01.1.1.70	Tramezzo in blocchi CLS B1 con intonaco e tirreggiatura su entrambi i lati, sp. 23 cm
06	
03	
11	
02.1.1.50	Membrana impermeabilizzante idrorepellina, sp. 2 cm

Solai

Cod. oggetto PBS#	Descrizione PBS#
01	
02	
11	
02.1.1.04	Pavimentazione in multistrato in pino dell'oregon, sp. 5 cm
03	
02.1.1.04	Pavimentazione in multistrato in pino dell'oregon, sp. 5 cm
04	
11	
02.1.2.1.20	Massetto in cemento armato con finitura al quarzo, sp. 13 cm
02.1.2.1.23	Pavimentazione in gres porcellanato su massetto in filocemento, sp. 6 cm
12	
02.1.2.1.12	Isolante su struttura esistente, sp. 5 cm
02.1.2.1.20	Massetto in cemento armato con finitura al quarzo, sp. 13 cm
02.1.2.1.21	Pavimentazione in gres porcellanato, su massetto e isolante, (controterra), sp. 13 cm
05	
06	
03	
02.1.2.1.01	Pavimento industriale a spolvero in calcestruzzo, sp. 10 cm
02.1.1.02	Membrana impermeabilizzante idrorepellina, sp. 2 cm

Porte

Cod. oggetto PBS#	Descrizione PBS#
01	
02	
11	
03.1.2.01	Porta tivrnda da WETL dim. 120080+80x210 cm
03.1.2.04	Porta interna a 2 ante a battente dim. 120x80+80x210 cm
03.1.2.05	Porta interna a 2 ante a battente dim. 120x80+80x210 cm
03.1.2.06	Porta interna a 1 anta a battente tamburata, dim. 80x210 cm
03.1.2.24	Porta interna a 2 ante, antincendio in lamiera d'acciaio con maniglione antipanico, dim. 120x30+80x210 cm
12	
03.1.2.01	Porta interna a 1 anta a battente tamburata, dim. 70x210 cm
03.1.2.02	Porta interna a 1 anta a battente tamburata, dim. 80x210 cm
03.1.2.03	Porta interna a 1 anta a battente tamburata, dim. 90x210 cm
03.1.2.10	Porta interna a 1 anta a battente, antincendio in lamiera d'acciaio, dim. 90x210 cm
03.1.2.13	Porta interna a 1 anta, antincendio in lamiera d'acciaio con maniglione antipanico, dim. 90x210 cm
03.1.2.16	Porta interna a 2 ante tamburata con maniglione antipanico, dim. 120(30+90)x210 cm
03.1.2.17	Porta interna a 2 ante, antincendio in lamiera d'acciaio, dim. 140(70+70)x210 cm
03.1.2.18	Porta interna a 2 ante, antincendio in lamiera d'acciaio, dim. 120(30+90)x210 cm
03.1.2.23	Porta interna a 2 ante, antincendio in lamiera d'acciaio con maniglione antipanico, dim. 120(30+90)x210 cm
03.1.2.24	Porta interna a 2 ante, antincendio in lamiera d'acciaio con maniglione antipanico, dim. 120(30+90)x210 cm
03.1.2.25	Porta interna a 2 ante, antincendio in lamiera d'acciaio con maniglione antipanico, dim. 120(30+90)x210 cm
03.1.2.27	Porta interna a 2 ante, antincendio in lamiera d'acciaio con maniglione antipanico, dim. 140(70+70)x210 cm
03.1.2.37	Porta interna a 2 ante, antincendio in lamiera d'acciaio con maniglione antipanico, dim. 160(80+80)x210 cm
03.1.2.38	Porta interna a 2 ante, antincendio in lamiera d'acciaio con maniglione antipanico, dim. 220(110+110)x240 cm
04	
11
03.1.2.24	Porta interna a 2 ante, antincendio in lamiera d'acciaio con maniglione antipanico, dim. 120(30+90)x210 cm
05	
11	
03.1.2.23	Porta interna a 2 ante, antincendio in lamiera d'acciaio con maniglione antipanico, dim. 120(30+90)x210 cm
12	
03.1.2.23	Porta interna a 2 ante, antincendio in lamiera d'acciaio con maniglione antipanico, dim. 120(30+90)x210 cm
06	
03	
03.1.2.06	Porta interna a 1 anta a battente, antincendio in lamiera d'acciaio, con invetriamento verso un lato in legno, dim. 80x210 cm
03.1.2.50	Porta interna a 2 ante, antincendio in lamiera d'acciaio, dim. 200(100+100)x240 cm

Parapetti

Cod. oggetto PBS#	Descrizione PBS#
01	
02	
11	
3.1.3.06	Parapetto metallico composto da montanti verticali stretti e corrimano a sezione rettangolare, finiture in tinta d'utilizzo H 110 cm
3.1.3.17	Mancorrente con corrimano in tubolare d'acciaio fissato a parete, finitura in tinta d'utilizzo, H 100 cm
03	
11	
3.1.3.06	Parapetto metallico composto da montanti verticali stretti e corrimano a sezione rettangolare, finiture in tinta d'utilizzo H 110 cm
3.1.3.17	Mancorrente con corrimano in tubolare d'acciaio fissato a parete, finitura in tinta d'utilizzo, H 100 cm
04	
3.1.3.17	Mancorrente con corrimano in tubolare d'acciaio fissato a parete, finitura in tinta d'utilizzo, H 100 cm
05	
3.1.3.17	Mancorrente con corrimano in tubolare d'acciaio fissato a parete, finitura in tinta d'utilizzo, H 100 cm
06	
03	
11	
3.1.3.15	Mancorrente con corrimano in tubolare d'acciaio fissato a parete, finitura in tinta d'utilizzo, H 110 cm
12	

Ascensori

Cod. oggetto PBS#	Descrizione PBS#
01	
02	
11	
6.2.2.06	Piattaforma elevatriva, n. 1 fermata, dimensionamento vano in c.a. 315x625x210 cm, altezza fossa 93 cm
6.2.2.07	Impianto montacarico con accesso doppio, n. 7 fermate con 2 aperture su di un lato e 2 nella parte opposta, dimensioni vano con struttura in c.a. 245x195x1000 cm, dimensioni cabina 210x80x210 cm, portata max 680 kg, 9 persone, altezza fossa 93 cm, extracorsa 325 cm
6.2.2.08	Piattaforma elevatriva, n. 1 fermata, dimensionamento vano 134x134 cm, altezza fossa 13 cm
04	
12	
6.2.2.03	Impianto ascensore con accesso doppio, n. 5 fermate con 3 aperture su di un lato e 2 nella parte opposta, dimensioni vano con struttura in c.a. 245x195x1000 cm, dimensioni cabina 190x125x210 cm, portata max 1000 kg 13 persone, altezza fossa 93 cm, extracorsa 267 cm
05	
12	
6.2.2.02	Impianto ascensore, n. 4 fermate, dimensioni vano con struttura in c.a. 225x240x1848 cm, cabina di 170x180x210 cm, portata max di 1350 kg 18 persone, altezza fossa 93 cm, extracorsa 385 cm

Scale

Cod. oggetto PBS#	Descrizione PBS#
01	
02	
11	
3.1.1.20	Scala in acciaio con pedata in grigliato metallico
03	
11	
3.1.1.01	Rivestimento scala in pietra di Luserna
3.1.1.06	Rivestimento scala in resina, sp. 4 mm
12	
3.1.1.01	Rivestimento scala in pietra di Luserna
04	
11	
3.1.1.01	Rivestimento scala in pietra di Luserna
12	
3.1.1.01	Rivestimento scala in pietra di Luserna
05	
11	
3.1.1.01	Rivestimento scala in pietra di Luserna

Sanitari

Cod. oggetto PBS#	Descrizione PBS#
01	
02	
11	
3.2.8.06	Piatto doccia per disabili a completo di accessori, 150x80 cm
12	
3.2.8.09	Piatto doccia completo di accessori, 120x70 cm
03	
11	
3.2.8.01	Vaso ceramico sospeso con scarico automatico, 45x35 cm
3.2.8.02	Vaso ceramico per disabili, 70x35 cm
3.2.8.03	Lavabo ceramico completo di accessori con rubinetteria elettronica, 40x75 cm
3.2.8.04	Lavabo ceramico per disabili completo di accessori, 55x65 cm
3.2.8.09	Piatto doccia completo di accessori, 120x70 cm
3.2.8.12	Specchio reclinabile per disabili, 65x80 cm
3.2.8.13	Maniglione disabili orizzontale
3.2.8.16	Asciugamano elettrico per bagno
3.2.8.17	Dispenser sapone
3.2.8.20	Specchio, 75x100 cm
3.2.8.23	Specchio reclinabile per disabili, 65x80 cm
04	
11	
3.2.8.01	Vaso ceramico sospeso con scarico automatico, 45x35 cm
3.2.8.02	Vaso ceramico per disabili, 70x35 cm
3.2.8.03	Lavabo ceramico completo di accessori con rubinetteria elettronica, 40x75 cm
3.2.8.04	Lavabo ceramico per disabili completo di accessori, 55x65 cm
3.2.8.07	Piatto doccia completo di accessori, 90x70 cm
3.2.8.08	Piatto doccia completo di accessori, 90x70 cm
3.2.8.14	Maniglione disabili verticale
3.2.8.15	Maniglione disabili orizzontale
3.2.8.16	Asciugamano elettrico per bagno
3.2.8.17	Dispenser sapone
3.2.8.20	Specchio, 75x100 cm
3.2.8.23	<varies>

LEGENDA

AMBIENTI
200 — Codice ambiente
DESTINAZIONE D'USO — Nome ambiente
mq. 150.00 — Superficie
m. 00.00 — Altezza netta

FINITURE AMBIENTE (Per i codici vedi legenda finiture)
F3-00.XX.00F3-00.XX.00 — PV - Finiture verticali F3 - Finiture orizzontali
F0-00.XX.00F0-00.XX.00 — FS - Finiture soffitto FZ - Finiture battiscopa
00.XX.00 - Codice materiale

RIFERIMENTI ABACHI
Identificazione pacchetti orizzontali — 0.0.0.00
Identificazione infissi — 0.0.0.00 — 000 Larghezza 000 Altezza (Si sviglia)
Identificazione pacchetti verticali — 0.0.0.00

QUOTE ALTIMETRICHE
0.00 Piante (finito) — 0.00 Sezione (finito)
01 / 019 Identificazione dettagli — N° disegno / N° tavola
010 Identificazione sezione — N° disegno / N° tavola — Forometrie
Scala metrica — 0 5 10 m
Simbolo Nord

Muratura / Materiali
- Parete in cartongesso/muratura
- Muratura in laterizio (esistente)
- Struttura in C.A.
- Pavimento in gres
- Terra
- Sistemazion a verde
- Vetro (prospetto)
- Pannello in legno (boiserie)

Aree computate all'interno del PE in fase di valutazione per possibile stralcio dovuto a vincoli ingegneria/archeologia
- Area di intervento
- Area esclusa dall'appalto / affidamento distinto
- Fornitura esclusa dal presente appalto

N.B. TUTTE LE QUOTE DEVONO ESSERE VERIFICATE IN CANTIERE.
TUTTI GLI ARREDI SONO ESCLUSI DA QUESTO APPALTO
TUTTI I CAVODOTTI RIGIDI A VISTA DOVRANNO ESSERE UTILIZZATI SOLO SE INDISPENSABILI E SCELTI (A SEGUITO DI OPPORTUNA CAMPATURA) - RAG.1 DA PROGETTISTI ed DA D.L.
TUTTE LE TENDE, SIA DEGLI SMOKE OUT CHE DELLE FINESTRE, SONO ESCLUSE DA QUESTO APPALTO
COME INDICATO IN LEGENDA, TUTTE LE AREE CONTRASSEGNATE CON RETINO INCISO 45° SONO ESCLUSE DAL PRESENTE APPALTO
TUTTE LE AREE ESCLUSE DALL'APPALTO NEL PTE RESTANO CONFERMATE

LEGENDA FINITURE A PARETE

00 GRE FINA 01	Finitura in gres fine per pavimentazione
04 GRE FINA 01	Rivestimento in gres 1.140 cm a smalto idrorepellente
02 GRE MAA 02	Rivestimento in gres 1 cm a smalto idrorepellente
06 LGN 02	Finitura in legno classe A1
12 MAR/SMA 01	Rivestimento in marmo di calcatta o variabile e smalto idrorepellente

LEGENDA FINITURE A SOFFITTO

00 TIN 01	Tinteggiatura a idropittura

LEGENDA FINITURE PAVIMENTAZIONI

03 CEM 01	Finitura in cemento gresso con trattamento antiscivolo
03 MAS 05	Finitura in quarzo
04 GRE 01	Finitura in gres porcellanato 120x120 cm
07 MEM 01	Finitura in membrana per impermeabilizzazione
08 LGN 01	Finitura in multistrato di betulla
09 MOQ 01	Finitura in moquette 1 cm
10 PIE 01	Finitura in terra di pietra di Luserna
11 PVC 01	Finitura in tappeto per danza in PVC
12 MAR 01	Finitura in lastre di marmo calcatta 50x50 cm
12 MAR 02	Restauro finitura in marmo (scorrono esistente e nuova finitura
12 MAR 04	Finitura in lastre di marmo bocciato 50x50 cm

LEGENDA FINITURE ZOCCOLINI

04 GRE 11	Zoccolino in gres porcellanato h 10 cm
06 LGN 12	<varies>
10 PIE 01	Zoccolino in pietra di Luserna h 10 cm
11 PVC 02	Zoccolino in PVC ergonomico h 10 cm
12 MAR 10	Restauro zoccolino in marmo esistente e zoccolin in marmo cipollino
12 MAR 11	Zoccolino in marmo calacatta h 10 cm
12 MAR 14	Zoccolino in marmo cipollino h 10 cm

Piano Nazionale per gli investimenti Complementari al Piano Nazionale di Ripresa e Resilienza (PNRR); Programma 2.1"Piano degli investimenti strategici sul sito del patrimonio culturale, edifici e aree naturali"

DIREZIONE OPERE PUBBLICHE

COMMITTENTE	COMUNE
SCR Piemonte	Città di TORINO

LIVELLO PROGETTUALE: **PROGETTO ESECUTIVO**

CUP: C14E21001220001
CODICE OPERA: 22044D02
TITOLO INTERVENTO: "TORINO, IL SUO PARCO, IL SUO FIUME: MEMORIA E FUTURO' REALIZZAZIONE DELLA BIBLIOTECA CIVICA E RIQUALIFICAZIONE DEL TEATRO NUOVO"

ELABORATO N.: AR100
TITOLO ELABORATO: PROGETTO - Pianta piani interrati

DATA EMISSIONE	SCALA	AREA PROGETTUALE
20/11/2024	1 : 100	Architettonico

FORMATO DI STAMPA	CODICE GENERALE ELABORATO	NOME FILE
A1+	TNT_22044D02_3_0_E_AR_00_AE_100_1	TNT_22044D02_3_0_E_AR_00_AE_100_1

VERSIONE	DATA	DESCRIZIONE	REDATTO	CONTROLLATO
0	20.11.2024	Emissione Progetto Esecutivo	ABDR	ABDR
1	26.02.2025	Integrazioni Progetto Esecutivo (rif. Prot.n.1840/21.02.2025)	ABDR	ABDR

IMPRESA AGGIUDICATARIA
cobar
COBAR S.p.A.
Sede Legale Via Salve 101;
Sede Amm.: Via Monte Pollino 3
70022 Altamura (Ba) Italy

RTP PROGETTAZIONE

Capogruppo Mandataria:
ABDR Architetti Associati S.r.l.

Mandanti:
MJW STRUCTURES
Manens S.p.A.
Dott. Geol. Roberto Salucci
Biolyte s.r.l. Ing. Maria Carolé / Dott.Enrico Moretti
Ing. Roberto De Lieto Vollaro
Ing. Alessandro Leonardi
Ing. Roberto De Lieto Vollaro
Arch. Laura Calaiaprete

Integrazione Prestazioni Specialistiche:
Arch. Michele Beccu - ABDR Architetti Associati S.r.l.
Progettazione Categoria Editilzia - Beni Tutelati:
Arch. Filippo Raimondo - ABDR Architetti Associati S.r.l.
Progettazione Categoria Struttura
Ing. Massimo Majowiecki - MJW STRUCTURES
Progettazione Impianti Elettrici e Speciali
Ing. Massimo Cadorin – Manens S.p.A.
Progettazione Impianti Meccanici
Ing. Villani Stefanutti - Manens S.p.A.
Geologo
Consulenti Acustica sala
Consulenti Comfort acustico ambientale
Consulenti Progettazione Antincendio
Consulente
Consulente Ambiente/DNSH

Giovane Professionista:
Arch. Valentina Bianchi - ABDR

BIM Manager
Arch. Antonella Antonilli - ABDR

Coordinatore Tecnico del Progetto
Arch. Nicola Bissanti - ABDR

Timbri e Firme
Documento firmato digitalmente

COMMITTENTE
SCR PIEMONTE S.p.A.
ORGANISMO DI CONTROLLO
CONTECO S.p.A.

Responsabile del Procedimento:
Arch. Sergio Manto
Responsabile di Commessa:
Ing. Tiziana Costanzo