

DIREZIONE OPERE PUBBLICHE

COMMITTENTE SCR Piemonte		COMUNE Città di TORINO					
LIVELLO PROGETTUALE PROGETTO DI FATTIBILITÀ TECNICO ECONOMICA							
CUP C14E21001220001		TITOLO INTERVENTO TORINO, IL SUO PARCO, IL SUO FIUME: MEMORIA E FUTURO” REALIZZAZIONE DELLA BIBLIOTECA CIVICA E RIQUALIFICAZIONE DEL TEATRO NUOVO					
CODICE OPERA 22044D02							
ELABORATO N. 001		TITOLO ELABORATO PIANO DI SICUREZZA E COORDINAMENTO RELAZIONE GENERALE					
DATA novembre 2022		SCALA -	AREA PROGETTUALE SICUREZZA				
FORMATO DI STAMPA A4		CODICE GENERALE ELABORATO 22044D02_1_0_P_PS_00_GA_001_0		NOME FILE 22044D02_1_0_P_PS_00_GA_001_0_PSC.dsf2			
VERSIONE	DATA	DESCRIZIONE			DIS.	CONTR.	APPR.
0	novembre 2022	Prima Emissione			PCC	MGL	LCN
RTP PROGETTAZIONE				TIMBRI - FIRME			
RAFAEL MONEO Arch. Rafael Moneo (mandante) Calle Cinca 5 - 28002 Madrid (Spagna)		ISOLARCHITETTI Isolarchitetti S.r.l. (mandante) Via Mazzini, 33 - 10123 Torino		Direttore Tecnico:: Ing. Fabio Maglione (ICIS Srl)			
 Ing. Quirico ICIS S.r.l. (mandataria) Corso Einaudi, 8 - 10128 Torino		ING. GIOVANNI BATTISTA QUIRICO (mandante) Corso Giovanni Lanza, 58 - 10131 Torino		Integrazione prestazioni specialistiche: Ing. Luciano Luciani (ICIS Srl)			
 MCM Ingegneria (mandante) Vicolo Vincenzo Monti, 8, 10095 Grugliasco (TO)		ONLECO Srl (mandante) Via Pigafetta,3 - 10129 Torino					
ORGANISMO DI CONTROLLO CONTECO S.p.A. Responsabile di Commessa: Ing. Daniele Baldi				SCR PIEMONTE S.p.A. Responsabile del Procedimento: Arch. Sergio Manto			

PIANO DI SICUREZZA E COORDINAMENTO

(Allegato XV e art. 100 del D.Lgs. 9 aprile 2008, n. 81 e s.m.i.)
(D.Lgs. 3 agosto 2009, n. 106)

OGGETTO: TORINO, IL SUO PARCO, IL SUO FIUME: MEMORIA E FUTURO
REALIZZAZIONE DELLA BIBLIOTECA CIVICA E RIQUALIFICAZIONE DEL TEATRO
NUOVO

COMMITTENTE: SCR Piemonte SpA.

CANTIERE: Corso Massimo d'Azeglio, 17, Torino (TO)

Comune di TORINO, 29/11/2022

IL COORDINATORE DELLA SICUREZZA

(Ingegnere e Direttore Tecnico - ICIS srl MAGLIONE Fabio)

per presa visione

IL COMMITTENTE

(Architetto - Responsabile del Procedimento MANTO Sergio)

Ingegnere e Direttore Tecnico - ICIS srl MAGLIONE Fabio

C.so Einaudi, 8
10128 Torino (TO)
Tel.: 011 5683633 - Fax: 011 503358
E-Mail: fabio.maglione@icis.it

ANAGRAFICA

Il Piano di Sicurezza e Coordinamento è parte integrante del contratto di appalto e si compone di relazione tecnica e prescrizioni, correlate alla complessità dell'opera da realizzare ed alle eventuali fasi critiche del processo di costruzione, atte a prevenire o ridurre i rischi per la sicurezza e la salute dei lavoratori, anche risultanti dall'eventuale presenza simultanea o successiva di più imprese o lavoratori autonomi. Il documento è stato redatto nel rispetto dei contenuti minimi di cui all'Allegato XV del Dlgs 81/08.

Il presente Piano di Sicurezza e Coordinamento tratta i lavori di realizzazione della Biblioteca Civica e di riqualificazione del Teatro Nuovo.

LAVORO

(punto 2.1.2, lettera a, punto 1, Allegato XV del D.Lgs. 81/2008 e s.m.i.)

CARATTERISTICHE GENERALI DELL'OPERA:

Natura dell'Opera:	Risanamento Conservativo
OGGETTO:	TORINO, IL SUO PARCO, IL SUO FIUME: MEMORIA E FUTURO REALIZZAZIONE DELLA BIBLIOTECA CIVICA E RIQUALIFICAZIONE DEL TEATRO NUOVO
Importo presunto dei Lavori:	76 ' 091 ' 608,67 euro
Numero imprese in cantiere:	10 (previsto)
Numero di lavoratori autonomi:	5 (previsto)
Numero massimo di lavoratori:	90 (massimo presunto)
Entità presunta del lavoro:	10000 uomini/giorno
Durata in giorni (presunta):	650

Dati del CANTIERE:

Indirizzo:	Corso Massimo d'Azeglio, 17
CAP:	10126
Città:	Torino (TO)

COMMITTENTI

Committente

Il soggetto per conto del quale l'intera opera viene realizzata, indipendentemente da eventuali frazionamenti della sua realizzazione. Nel caso di appalto di opera pubblica, il committente è il soggetto titolare del potere decisionale e di spesa relativo alla gestione dell'appalto.

Responsabile dei lavori (RL o RUP)

Soggetto che può essere incaricato dal Committente per svolgere i compiti ad esso attribuiti dal presente decreto; nel campo di applicazione del decreto legislativo 12 aprile 2006, n. 163, e successive modificazioni, il Responsabile dei lavori è il Responsabile Unico del Procedimento.

Gli obblighi del committente o del responsabile dei lavori sono indicati all'art.90 del Dlgs 81/08 s.m.i. Ai sensi dell'art.93 comma 1 del Dlgs 81/08 s.m.i., il committente è esonerato dalle responsabilità connesse all'adempimento degli obblighi limitatamente all'incarico conferito al responsabile dei lavori.

DATI COMMITTENTE:

Ragione sociale:	SCR Piemonte SpA
Indirizzo:	Corso Marconi, 10
CAP:	10125
Città:	Torino (TO)
Telefono / Fax:	011 6548311

nella Persona di:

Nome e Cognome:	Sergio MANTO
Qualifica:	Architetto - Responsabile del Procedimento

RESPONSABILI

(punto 2.1.2, lettera b, punto 1, Allegato XV del D.Lgs. 81/2008 e s.m.i.)

Ai sensi del art. 2.1.2 punto b dell'allegato XV del Dlgs 81/08 s.m.i., devono essere individuati nel PSC *i soggetti con compiti di sicurezza, esplicitata con l'indicazione dei nominativi del responsabile dei lavori, del coordinatore per la sicurezza in fase di progettazione e, qualora già nominato, del coordinatore per la sicurezza in fase di esecuzione.*

Si riportano in elenco alcune figure responsabili dell'intervento dalla fase di progettazione a quella di esecuzione. Nella seguente pagina si riportano i nominativi delle figure professionali coinvolte nella fase di progettazione: si tratta di un gruppo di progetto composto da più studi professionali di ingegneria e architettura.

Progettista

Figura iscritta ad albo professionale, nominata dal Committente per la redazione di documentazione necessaria alla richiesta di autorizzazioni comunali, allo svolgimento di opere edili ed impiantistiche.

Coordinatore Sicurezza in fase di progettazione (CSP)

Soggetto incaricato, dal committente o dal responsabile dei lavori, dell'esecuzione dei compiti di cui all'art.91 del Dlgs 81/08 s.m.i.

Coordinatore Sicurezza in fase di esecuzione (CSE)

Soggetto incaricato, dal committente o dal Responsabile dei lavori, dell'esecuzione dei compiti di cui all' art.92 del Dlgs 81/08 s.m.i.

Direttore dei Lavori (DL)

Figura nominata dal committente, in fase di attivazione del cantiere, per apprestare i necessari accorgimenti tecnici volti a garantire la realizzazione dell'opera senza difetti costruttivi.

Inoltre, altri ruoli inerenti alla sicurezza sono quelli svolti durante la fase di esecuzione da soggetti responsabili nominati allo scopo dalle Imprese Affidatarie ed Esecutrici.

Per completezza di informazione si elencano le figure professionali del cantiere, con le relative responsabilità, che dovranno essere definite in esecuzione nei Piani Operativi della Sicurezza redatti dalle Imprese.

Datore di lavoro

Il soggetto titolare del rapporto di lavoro con il lavoratore o, comunque, il soggetto che, secondo il tipo e l'assetto dell'organizzazione nel cui ambito il lavoratore presta la propria attività, ha la responsabilità dell'organizzazione stessa o dell'unità produttiva in quanto esercita i poteri decisionali e di spesa.

Medico competente

Medico in possesso di uno dei titoli e dei requisiti formativi e professionali di cui all'art.38 del del Dlgs 81/08 s.m.i., che collabora, secondo quanto previsto all'art.29, comma 1, con il datore di lavoro ai fini della valutazione dei rischi ed è nominato dallo stesso per effettuare la sorveglianza sanitaria e per tutti gli altri compiti di cui al presente decreto.

Preposto

Persona che, in ragione delle competenze professionali e nei limiti di poteri gerarchici e funzionali adeguati alla natura dell'incarico conferitogli, sovrintende alla attività lavorativa e garantisce l'attuazione delle direttive ricevute, controllandone la corretta esecuzione da parte dei lavoratori ed esercitando un funzionale potere di iniziativa. Gli obblighi del preposto sono definiti all'art.19 del Dlgs 81/08 s.m.i.

Responsabile del servizio di prevenzione e protezione (RSPP)

Persona in possesso delle capacità e dei requisiti professionali di cui all'art.32 del del Dlgs 81/08 s.m.i., designata dal datore di lavoro, a cui risponde per coordinare il servizio di prevenzione e protezione dai rischi.

Rappresentante dei lavoratori per la sicurezza (RLS o RLST)

Persona eletta o designata per rappresentare i lavoratori per quanto concerne gli aspetti della salute e della sicurezza durante il lavoro, definita agli artt.47 e 48 del del Dlgs 81/08 s.m.i.

Integratore Prestazioni specialistiche:

Nome e Cognome:	ICIS srl Società di Ingegneria
Indirizzo:	C.so Einaudi, 8
CAP:	10128
Città:	Torino (TO)
Telefono / Fax:	011 5683633
Codice Fiscale:	04842170013

Progettazione Impianti elettrici e meccanici:

Nome e Cognome: **MCM INGEGNERIA Srl**
Indirizzo: **Vicolo Vincenzo Monti, 8**
CAP: **10095**
Città: **Grugliasco (TO)**
Telefono / Fax: **011 7805431**
Codice Fiscale: **06755760011**

Progettazione acustica, strategie energetiche e CAM:

Nome e Cognome: **ONLECO S.R.L**
Indirizzo: **via Antonio Pigafetta, 3**
CAP: **10129**
Città: **Torino (TO)**
Telefono / Fax: **011 503054**

Coordinatore Sicurezza in fase di progettazione:

Nome e Cognome: **Fabio MAGLIONE**
Qualifica: **Ingegnere e Direttore Tecnico - ICIS srl**
Indirizzo: **C.so Einaudi, 8**
CAP: **10128**
Città: **Torino (TO)**
Telefono / Fax: **011 5683633 011 503358**
Indirizzo e-mail: **fabio.maglione@icis.it**

Progettazione architettonica, arredi, design e rapporti con gli Enti:

Nome e Cognome: **ISOLARCHITETTI Srl**
Indirizzo: **Via Giuseppe Mazzini, 33**
CAP: **10123**
Città: **Torino (TO)**
Telefono / Fax: **011 8159159**
Codice Fiscale: **08837780017**

Progettazione strutture:

Nome e Cognome: **ICIS srl Società di Ingegneria**
Indirizzo: **C.so Einaudi, 8**
CAP: **10128**
Città: **Torino (TO)**
Telefono / Fax: **011 5683633**
Codice Fiscale: **04842170013**

Progettazione antincendio:

Nome e Cognome: **ICIS srl Società di Ingegneria**
Indirizzo: **C.so Einaudi, 8**
CAP: **10128**
Città: **Torino (TO)**
Telefono / Fax: **011 5683633**
Codice Fiscale: **04842170013**

Progettazione infrastrutture e ambienti digitali:

Nome e Cognome: **ICIS srl Società di Ingegneria**
Indirizzo: **C.so Einaudi, 8**
CAP: **10128**
Città: **Torino (TO)**
Telefono / Fax: **011 5683633**
Codice Fiscale: **04842170013**

Progettazione architettonica, arredi e design:

Nome e Cognome: **JOSE RAFAEL MONEO VALLES**
Indirizzo: **Calle Mino, 5**
CAP: **28002**
Città: **Madrid (Spagna) (Madrid)**
Codice Fiscale: **MNVJRF37E09Z131F**

Progettazione architettonica, arredi, design e rapporti con gli Enti:

Nome e Cognome: **GIOVANNI BATTISTA QUIRICO**
Indirizzo: **Corso Giovanni Lanza, 58**
CAP: **10131**

Città:
Codice Fiscale:

Torino (TO)
QRCGNN47S11L574G

IMPRESE

(punto 2.1.2, lettera b, punto 1, Allegato XV del D.Lgs. 81/2008 e s.m.i.)

Si delineano le caratteristiche delle diverse tipologie di imprese e di lavoratori autonomi che partecipano al cantiere e si riportano le definizioni come da art. 89 del Dlgs 81/08.

Impresa Affidataria

Impresa titolare del contratto di appalto con il committente che, nell'esecuzione dell'opera appaltata, può avvalersi di imprese subappaltatrici o di lavoratori autonomi. Nel caso in cui titolare del contratto di appalto sia un consorzio tra imprese che svolga la funzione di promuovere la partecipazione delle imprese aderenti agli appalti pubblici o privati, anche privo di personale deputato alla esecuzione dei lavori, l'impresa affidataria è l'impresa consorziata assegnataria dei lavori oggetto del contratto di appalto individuata dal consorzio nell'atto di assegnazione dei lavori comunicato al committente o, in caso di pluralità di imprese consorziate assegnatarie di lavori, quella indicata nell'atto di assegnazione dei lavori come affidataria, sempre che abbia espressamente accettato tale individuazione.

Impresa Esecutrice

Impresa che esegue un'opera o parte di essa impegnando proprie risorse umane e materiali.

Lavoratore autonomo

Persona fisica la cui attività professionale contribuisce alla realizzazione dell'opera senza vincolo di subordinazione.

Ogni tipologia di impresa assume un ruolo differente all'interno del cantiere ed è soggetta a differenti condizioni in relazione alle questioni di salute e sicurezza sul lavoro.

L'**impresa affidataria** può eseguire direttamente l'opera impegnando proprie risorse umane e materiali o, viceversa, appaltare l'intera opera o parte di essa ad imprese subappaltatrici e/o a lavoratori autonomi, limitandosi a gestire le imprese subappaltatrici e verificando le condizioni di sicurezza dei lavori affidati. Quindi, nei casi in cui l'impresa affidataria non partecipi alle lavorazioni ha comunque l'obbligo di rispettare quanto disciplinato dall'art. 97 del Dlgs 81/2008.

Ai fini della verifica dell'idoneità tecnico-professionale, l'Allegato XVII del Dlgs 81/08 prevede che le imprese affidatarie comunichino *"al committente o al responsabile dei lavori almeno il nominativo del soggetto o i nominativi dei soggetti della propria impresa, con le specifiche mansioni, incaricati per l'assolvimento dei compiti di cui all'articolo 97"*. Le imprese, le imprese esecutrici nonché le imprese affidatarie, ove utilizzino anche proprio personale, macchine o attrezzature per l'esecuzione dell'opera appaltata, dovranno esibire al committente o al responsabile dei lavori almeno:

- a) iscrizione alla camera di commercio, industria e artigianato con oggetto sociale inerente alla tipologia dell'appalto;
- b) documento di valutazione dei rischi di cui all'articolo 17, comma 1, lettera a) o autocertificazione di cui all'articolo 29, comma 5, del presente decreto legislativo;
- c) documento unico di regolarità contributiva di cui al decreto ministeriale 24 ottobre 2007;
- d) dichiarazione di non essere oggetto di provvedimenti di sospensione o interdittivi di cui all'articolo 14 del presente decreto legislativo.

Ai sensi degli artt.17 e 28 del Dlgs 81/08, il datore di lavoro di ciascuna impresa esecutrice redige, in riferimento al singolo cantiere interessato, un documento denominato *Piano Operativo di Sicurezza - POS*. I contenuti minimi sono riportati nell'Allegato XV del Dlgs 81/08 e sono:

- a) i dati identificativi dell'impresa esecutrice, che comprendono:
 - 1) il nominativo del datore di lavoro, gli indirizzi ed i riferimenti telefonici della sede legale e degli uffici di cantiere;
 - 2) la specifica attività e le singole lavorazioni svolte in cantiere dall'impresa esecutrice e dai lavoratori autonomi subaffidatari;
 - 3) i nominativi degli addetti al pronto soccorso, antincendio ed evacuazione dei lavoratori e, comunque, alla gestione delle emergenze in cantiere, del rappresentante dei lavoratori per la sicurezza, aziendale o territoriale, ove eletto o designato;
 - 4) il nominativo del medico competente ove previsto;
 - 5) il nominativo del responsabile del servizio di prevenzione e protezione;
 - 6) i nominativi del direttore tecnico di cantiere e del capocantiere;
 - 7) il numero e le relative qualifiche dei lavoratori dipendenti dell'impresa esecutrice e dei lavoratori autonomi operanti in cantiere per conto della stessa impresa;
- b) le specifiche mansioni, inerenti la sicurezza, svolte in cantiere da ogni figura nominata allo scopo dall'impresa esecutrice;
- c) la descrizione dell'attività di cantiere, delle modalità organizzative e dei turni di lavoro;
- d) l'elenco dei ponteggi, dei ponti su ruote a torre e di altre opere provvisorie di notevole importanza, delle macchine e degli impianti utilizzati nel cantiere;
- e) l'elenco delle sostanze e miscele pericolose⁷ utilizzate nel cantiere con le relative schede di sicurezza;
- f) l'esito del rapporto di valutazione del rumore;
- g) l'individuazione delle misure preventive e protettive, integrative rispetto a quelle contenute nel PSC quando previsto, adottate in relazione ai rischi connessi alle proprie lavorazioni in cantiere;

- h) le procedure complementari e di dettaglio, richieste dal PSC quando previsto;
- i) l'elenco dei dispositivi di protezione individuale forniti ai lavoratori occupati in cantiere;
- j) la documentazione in merito all'informazione ed alla formazione fornite ai lavoratori occupati in cantiere.

In merito ai **lavoratori autonomi**, la natura dei rapporti contrattuali è spesso oggetto di difficoltà interpretative, quindi si ritiene opportuno chiarire nel presente Piano di Sicurezza e Coordinamento alcune prescrizioni vincolanti per codesti soggetti.

Si sottolinea che nelle visure camerali non esiste l'indicazione di lavoratore autonomo, bensì la dicitura di impresa individuale. L'esatta individuazione del soggetto, impresa o autonomo, quindi, si evidenzia in fase contrattuale al momento dell'affidamento del lavoro da svolgere in cantiere, in quanto è la natura dell'opera da realizzare, i tempi di esecuzione e la relativa strumentazione/attrezzatura necessaria che definiscono se è necessario un contratto d'opera o un contratto d'appalto/subappalto. Pertanto, l'impresa individuale può raffigurarsi in cantiere come *lavoratore autonomo*, nel caso in cui questa svolga la sua attività senza l'utilizzo di maestranze riferibili ad una sua organizzazione di lavoro e senza vincolo di subordinazione nei confronti di chi gli ha fornito il lavoro, o come *Impresa affidataria e/o Impresa esecutrice*, nel caso in cui questa assuma con propria capacità organizzativa e disponibilità di forza lavoro, di macchine e di attrezzature il compimento di un'opera o di un servizio verso un corrispettivo in denaro in regime di appalto o subappalto. È necessario che dal rapporto contrattuale instaurato emergano parametri chiari tali da evidenziare l'autonomia operativa (contratto di appalto/subappalto se impresa individuale; contratto d'opera se lavoratore autonomo).

Di seguito si sintetizzano alcune situazioni, in merito al tema "lavoratori autonomi", che si possono riscontrare in cantiere:

- **caso A)** Lavoratore autonomo che assume un incarico ed è in grado di portarlo a termine autonomamente con le proprie forze ed attrezzature. La situazione è regolare e il lavoratore autonomo è soggetto ai soli obblighi dettati dagli artt. 21, 26, 94, 100, 124, 138 e 152 del Dlgs 81/08.
- **caso B)** Lavoratore autonomo al servizio di un'altra impresa esecutrice. Il rapporto risulta regolare se:
 1. l'autonomo svolge la propria attività in modo indipendente e possiede una reale autonomia operativa; pertanto, rientra nel caso precedente;
 2. l'autonomo diventa lavoratore dipendente quando svolge la propria attività con vincolo di subordinazione ed è regolarmente assunto dall'impresa esecutrice (ad esempio dipendente a tempo determinato). L'assunzione non costituisce impedimento al mantenimento dell'attività dell'impresa individuale, così come iscritta alla CCIAA o all'esercizio della professione. In questo caso la regolamentazione dei rapporti deve avvenire applicando gli oneri previdenziali, assicurativi, contributivi, retributivi e le tutele per la salute e la sicurezza sul lavoro proprie del lavoro subordinato. Nel caso in cui l'autonomo, pur mantenendo formalmente la qualifica di impresa individuale o di libero professionista, svolge di fatto attività con vincolo di subordinazione, la situazione è irregolare e si individua, ai sensi dell'articolo 299 del Dlgs 81/08, il datore di lavoro dell'impresa esecutrice come datore di lavoro di fatto che assumerà tutti gli oneri e responsabilità indicati al precedente capoverso.
- **caso C)** Lavoratori autonomi associati di fatto, di cui solo uno ha assunto le obbligazioni contrattuali e gli altri operano con vincolo di subordinazione nei confronti del primo obbligato, con o senza contratto formale. In questo caso la situazione non è regolare in quanto vi è un datore di lavoro di fatto, che si avvale della prestazione d'opera di altri lavoratori autonomi a loro volta prestatori subordinati di fatto al contraente principale che ha stipulato il contratto. Detto contraente assume anche in questo caso gli oneri e le responsabilità del caso B punto 2.
- **caso D)** Lavoratori autonomi associati di fatto con contratti formalmente disgiunti ma con un unico fine. In questo caso, l'esecuzione dell'opera è da ritenersi regolare se questa viene formalmente ripartita in origine in singole lavorazioni, che vengono poi assegnate a singoli autonomi. Dette lavorazioni singole debbono però essere chiaramente identificate nel contratto, disgiunte le une dalle altre e devono poter essere realizzate in piena autonomia organizzativa. In caso contrario se:
 1. le singole lavorazioni vengono svolte nel concreto da più autonomi, si ravvisa la medesima irregolarità rilevata per il caso B punto 2. In tal caso se non si rilevasse in modo chiaro la supremazia di un autonomo rispetto agli altri, tutti sarebbero da ritenersi corresponsabili (tutti datori di lavoro di fatto). Ad esempio, posa di cappotto isolante affidato a tre autonomi con tre identici contratti, che però svolgono di fatto l'attività in collaborazione.
 2. le singole lavorazioni non possono essere portate a termine in piena autonomia. In tal caso si ravviserebbe una non corretta valutazione dell'idoneità tecnico professionale dei soggetti individuati per l'esecuzione dell'opera da parte del committente o dell'impresa per conto del quale viene svolto il lavoro. Anche in questo caso si è in presenza di uno o più datori di lavoro di fatto come al punto precedente.
- **caso E)** Imprese individuali senza dipendenti associate in raggruppamento temporaneo d'impresa, finalizzata a realizzare lavori di stessa categoria (con individuazione di un soggetto quale mandatario). La realizzazione dell'opera mediante l'affidamento dei lavori a un raggruppamento temporaneo di imprese individuali - RTI - è corretta dal punto di vista della gestione dell'appalto, ma può presentare irregolarità dal punto di vista dell'applicazione delle leggi in materia di salute e sicurezza sul lavoro.

In cantiere è anche possibile riscontrare l'**impresa familiare**, definita dall'art. 230-bis del Codice Civile come *quella cui collaborano il coniuge, i parenti entro il terzo grado, gli affini entro il secondo*. Salvo che sia configurabile un diverso rapporto, il familiare che presta in modo continuativo la sua attività di lavoro nella famiglia o nell'impresa familiare ha diritto al mantenimento secondo la condizione patrimoniale della famiglia e partecipa agli utili dell'impresa familiare ed ai beni acquistati con essi nonché agli incrementi dell'azienda, anche in ordine all'avviamento, in proporzione alla quantità e qualità del lavoro prestato.

Ai sensi dell'art. 21 del Dlgs 81/08, i componenti dell'impresa familiare e i lavoratori autonomi devono:

- a) utilizzare attrezzature di lavoro in conformità alle disposizioni di cui al Titolo III del Dlgs 81/08;
- b) munirsi di DPI e utilizzarli conformemente alle disposizioni di cui al Titolo III del Dlgs 81/08;
- c) munirsi di tessera di riconoscimento corredata di fotografia e contenente le proprie generalità, qualora svolgano la propria attività nel medesimo luogo di lavoro dove operano i lavoratori di aziende, provvedendovi per proprio conto. Inoltre, relativamente ai rischi propri delle attività svolte e con oneri a proprio carico, essi hanno facoltà di:
 - a) beneficiare della sorveglianza sanitaria secondo le previsioni della normativa vigente;
 - b) partecipare a corsi di formazione specifici in materia di salute e sicurezza sul lavoro, incentrati sui rischi delle attività svolte, secondo le previsioni dell'attuale normativa.

La sorveglianza sanitaria è facoltativa dal lato del lavoratore autonomo, però i committenti sono obbligati a consentire l'accesso in cantiere solo a lavoratori autonomi che abbiano effettuato la sorveglianza sanitaria (ovvero che abbiano nominato il proprio medico competente e da questi abbiano avuto il necessario giudizio di idoneità da rinnovare almeno annualmente), che per certi rischi specifici è obbligatoria per tutti, dipendenti o autonomi che siano.

Ai fini della verifica dell'idoneità tecnico-professionale, come indicato nell'Allegato XVII del Dlgs 81/08, i lavoratori autonomi dovranno esibire [il che significa produrre copie degli originali dei documenti, anche in formato elettronico ai sensi dell'art. 53 del Dlgs 81/08, e mai un'autocertificazione non prevista dalla legge] al committente o al responsabile dei lavori almeno:

- a) iscrizione alla Camera di Commercio, Industria e Artigianato con oggetto sociale inerente alla tipologia dell'appalto;
- b) specifica documentazione attestante la conformità alle disposizioni del Dlgs 81/08 relativa a macchine, attrezzature e opere provvisoria;
- c) elenco dei DPI in dotazione;
- d) attestati inerenti la propria formazione e la relativa idoneità sanitaria ove espressamente previsti dal D.Lgs. 81/2008 [ma l'articolo 21 prevede che tale sorveglianza è facoltativa, sebbene il committente ha il diritto e la convenienza assoluta ad impedire l'accesso in cantiere al lavoratore autonomo che non risulti idoneo dal punto di vista sanitario];
- e) documento unico di regolarità contributiva di cui al D.M. del 24 ottobre 2007.

I lavoratori autonomi dovranno conoscere le caratteristiche, le misure di sicurezza e le modalità d'uso degli impianti, delle opere provvisoria, delle macchine, degli utensili e delle attrezzature eventualmente messe a loro disposizione, infatti a verifica di quanto elencato si chiede al lavoratore autonomo anche una dichiarazione di presa accettazione del PSC e dell'eventuale POS dell'Impresa affidataria.

Il Coordinatore della Sicurezza in fase di esecuzione integrerà il PSC con i nominativi delle imprese esecutrici e dei lavoratori autonomi impiegati.

ORGANIGRAMMA DEL CANTIERE

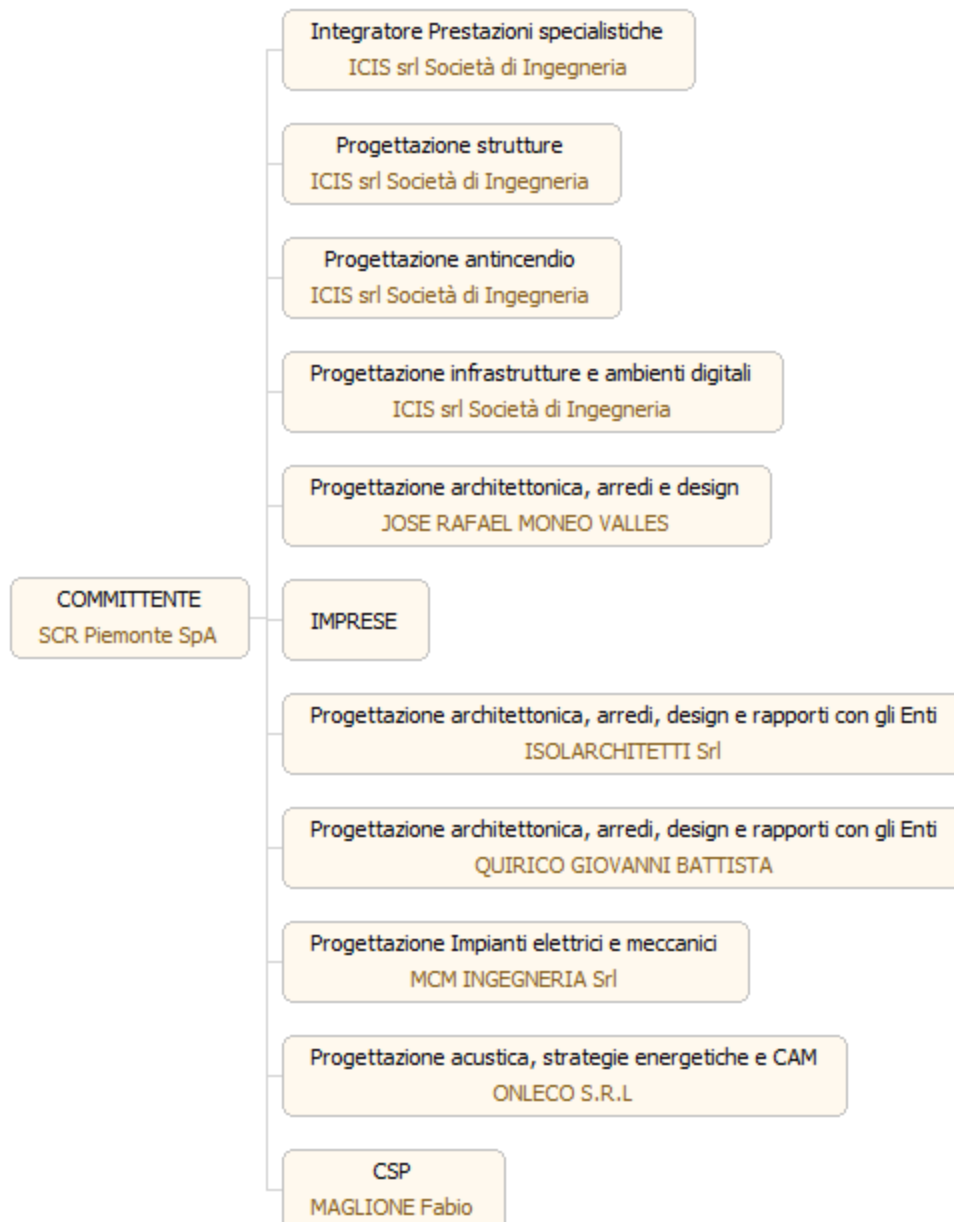

DOCUMENTAZIONE

Il Piano di Sicurezza e Coordinamento è parte integrante del contratto di appalto e si compone di relazione tecnica e prescrizioni, correlate alla complessità dell'opera da realizzare ed alle eventuali fasi critiche del processo di costruzione, atte a prevenire o ridurre i rischi per la sicurezza e la salute dei lavoratori, anche risultanti dall'eventuale presenza simultanea o successiva di più imprese o lavoratori autonomi. Il documento è stato redatto nel rispetto dei contenuti minimi di cui all'Allegato XV del Dlgs 81/08.

Tutte le prescrizioni contenute nel PSC sono da ritenersi vincolanti per le imprese affidatarie, esecutrici, nonché per i lavoratori autonomi. Il contenuto verrà controfirmato in calce dalle imprese affidatarie per esplicita accettazione. Una copia del PSC e di tutti gli eventuali documenti integrativi deve essere tenuta a disposizione in cantiere.

Data la dinamicità che caratterizza l'attività edile, il presente Piano, redatto in fase di progettazione, potrà essere integrato in fase di esecuzione con documenti da allegare al PSC stesso e sarà fornito a tutte le imprese presenti in cantiere.

Qualora durante l'esecuzione dei lavori l'Impresa preveda di eseguire una lavorazione di tipologia diversa da quelle analizzate nel PSC e/o in modo difforme da quanto previsto, ne deve dare comunicazione immediata al Coordinatore per la Sicurezza in fase di Esecuzione, che provvede a verificare che tale situazione possa essere eseguita in sicurezza e fornire le informazioni necessarie circa la metodologia di esecuzione nel rispetto della normativa vigente, verificandone anche le condizioni al contorno.

Si riepiloga di seguito la documentazione che le imprese e i lavoratori autonomi devono consegnare al Coordinatore della Sicurezza in fase di Esecuzione prima della data presunta di ingresso in cantiere.

Il CSE ed il Responsabile dei Lavori avranno cura di verificare tale documentazione così da autorizzare l'ingresso in cantiere ed aggiornare la notifica preliminare.

· **Caso "Imprese"**

Per la verifica della sussistenza dei requisiti tecnico professionali è necessario trasmettere al CSE:

- 1) DURC - *Documento Unico Regolarità Contributiva*, in corso di validità;
- 2) CCIAA - *Certificato Camerale* o *Visura Ordinaria dell'Impresa*, in corso di validità;
- 3) art.14 - Dichiarazione di non essere soggetta a provvedimenti di sospensione o interdittivi di cui all'art.14 del Dlgs 81/08;
- 4) DOMA - *Dichiarazione Organico Medio Annuo* distinto per qualifica, corredata dagli estremi delle denunce dei lavoratori effettuate all'Istituto Nazionale della previdenza Sociale (INPS), all'Istituto Nazionale Assicurazione Infortuni sul Lavoro (INAIL) e alle Casse Edili;
- 5) CCNL - Dichiarazione relativa al contratto collettivo stipulato dalle organizzazioni sindacali comparativamente più rappresentative, applicato ai lavoratori dipendenti;
- 6) DVR - *Documento di Valutazione dei Rischi*;
- 7) Presa visione ed accettazione PSC e/o POS;
- 8) Eventuale *Verifica Idoneità Tecnico Professionale*: in caso di subappalto, il datore di lavoro dell'impresa affidataria verifica l'idoneità tecnico professionale dei subappaltatori e dei lavoratori autonomi con gli stessi criteri di cui sopra.

Il Piano Operativo di Sicurezza è redatto a cura di ciascun datore di lavoro dell'impresa affidataria e di ogni altra impresa sub-appaltatrice in riferimento al singolo cantiere interessato, ai sensi dell'art. 96 del Dlgs 81/08 e smi.

Il POS deve essere firmato dal datore di lavoro dell'impresa esecutrice, dal RLS, dal datore di lavoro dell'impresa affidataria in caso di subappalto e dal CSE e deve essere trasmesso al CSE almeno 10 giorni prima dell'inizio dei lavori. I contenuti minimi sono definiti nell'Allegato XV comma 3 del Dlgs 81/08 e smi.

Si riportano in elenco i documenti da allegare al POS.

- 9) Per i responsabili e preposti dell'Impresa:
 - a. Nomina del Medico competente recante la firma di accettazione dell'incarico;
 - b. Nomina del Responsabile del Servizio di Prevenzione e Protezione recante la firma di accettazione dell'incarico e Attestato di formazione RSPP;
 - c. Nomina del Rappresentante dei Lavoratori per la Sicurezza recante la firma di accettazione dell'incarico e Attestato di formazione RLS;
 - d. Nomina degli incaricati dell'attuazione delle misure di prevenzione incendi e lotta antincendio recante la firma di accettazione dell'incarico e Attestato di formazione AIE;
 - e. Nomina degli incaricati dell'attuazione delle misure di primo soccorso e gestione dell'emergenza recante la firma di accettazione dell'incarico e Attestato di formazione APS;
 - f. Nomina del preposto recante la firma di accettazione dell'incarico e Attestato di formazione del preposto;
 - g. Nomina del Capo Cantiere e Direttore Tecnico recante la firma di accettazione dell'incarico;

10) Per i lavoratori:

- h. Numero e qualifica dei lavoratori operanti in cantiere per opera dell'Impresa;
- i. Documentazione in merito all'informazione ed alla formazione fornite ai lavoratori impegnati in cantiere mediante Attestati di formazione;
- j. Elenco dei Dispositivi di Protezione Individuali, forniti ai lavoratori, recante l'attestazione scritta di avvenuta informazione circa il corretto uso degli stessi e la presa in consegna;
- k. Certificato sanitario di idoneità alla mansione;
- l. Copia della documentazione attestante la comunicazione di assunzione dei lavoratori, LUL o busta paga mese precedente a quello di attivazione del cantiere;

11) Per le lavorazioni previste in cantiere:

- m. Elenco degli apprestamenti e delle attrezzature e specifica documentazione attestante la conformità alle disposizioni di cui al D.Lgs 81/08 e smi di macchine, attrezzature e opere provvisorie;
- n. Elenco delle sostanze o dei composti pericolosi, se presenti, e le relative schede di sicurezza;
- o. Esiti del rapporto di valutazione del rumore e delle vibrazioni delle attrezzature.

Caso "lavoratori autonomi"

Per la verifica della sussistenza dei requisiti tecnico professionali, è necessario trasmettere al CSE:

- 1) DURC - Documento Unico Regolarità Contributiva, in corso di validità;
- 2) CCIAA - Certificato Camerale o Visura Ordinaria dell'Impresa, in corso di validità;
- 3) Eventuale *Verifica Idoneità Tecnico Professionale*: in caso di subappalto il datore di lavoro dell'impresa affidataria verifica l'idoneità tecnico professionale dei subappaltatori e dei lavoratori autonomi con gli stessi criteri di cui sopra.

In merito alla documentazione minima inerente al lavoratore da trasmettere al CSE:

- 4) Elenco degli apprestamenti e delle attrezzature e specifica documentazione attestante la conformità alle disposizioni di cui al D.Lgs 81/08 e smi di macchine, attrezzature e opere provvisorie o Dichiarazione di utilizzo di quelle dell'Impresa Affidataria;
- 5) Elenco dei dispositivi di protezione individuali in dotazione;
- 6) Certificato sanitario di idoneità alla mansione;
- 7) Attestati inerenti alla propria formazione base, in ambito di salute e sicurezza nei cantieri ai sensi del D.Lgs. 81/08 e smi;
- 8) Dichiarazione di essere il titolare di una Ditta Individuale e di NON avere dipendenti;
- 9) Presa visione ed accettazione PSC e/o POS.

Tutta la documentazione e le successive integrazioni devono essere tenuti a disposizione degli organi di vigilanza (ASL, Ispettorato del Lavoro, ecc.) presso l'ufficio di cantiere per eventuali controlli.

Inoltre, si riepiloga l'ulteriore documentazione specifica relativa al cantiere da tenere ed esibire a richiesta degli organi di vigilanza.

- Cartello di identificazione del cantiere;
- copia Notifica preliminare (ai sensi dell'art. 99 del Dlgs 81/08) affissa in maniera visibile presso il cantiere;
- copia del Progetto Esecutivo dell'opera;
- copia del Piano di Sicurezza e Coordinamento - PSC;
- copia del Piano Operativo di Sicurezza - POS - di tutte le imprese presenti;
- Verbali delle Riunioni periodiche redatti dal Coordinatore in fase di Esecuzione;
- Verbali relativi a verifiche, visite e ispezioni effettuate dagli organi competenti preposti ai controlli;
- Piano delle demolizioni, ove presenti;
- Piano di montaggio, uso e smontaggio - Pi.M.U.S., ove presente;
- Piano di lavoro per la rimozione e lo smaltimento dell'amianto, ove presente;
- Cronoprogramma dei lavori aggiornato;
- Dichiarazione di conformità dell'impianto elettrico di cantiere alla regola d'arte rilasciata dall'installatore ed inviata a cura dello stesso all'ASL di competenza;
- Denuncia di installazione impianti elettrici di messa a terra e dispositivi di protezione contro le scariche atmosferiche da inoltrare all'INAIL e all'ARPA (da effettuarsi entro 30 gg. dall'entrata in funzione dell'impianto).

Dichiarazione di conformità, copia dei documenti di controllo e dei libretti di istruzione e manutenzione (con annotazione delle manutenzioni periodiche effettuate) di tutte le attrezzature e macchine presenti in cantiere (come ad esempio gru, autogrù, montacarichi, scale, piattaforme, cestelli, ponte sospeso, ponti a colonne, argani a bandiera di qualsiasi portata; sega circolare, macchine movimento terra, accessori di sollevamento - forche, ceste, cinghie, catene, estintori, battipalo, autopompa, DPI vari;).

È fatto divieto di utilizzare nel cantiere macchine, impianti, attrezzature, prive dei citati documenti.

Ai sensi dell'art.20 comma 3 e dell'art.26 comma 8 del Dlgs 81/08, "I lavoratori di aziende che svolgono attività in regime di appalto o subappalto, devono esporre apposita tessera di riconoscimento, corredata di fotografia, contenente le generalità del lavoratore e l'indicazione del datore di lavoro. Tale obbligo grava anche in capo ai lavoratori autonomi che esercitano direttamente la propria attività nel medesimo luogo di lavoro, i quali sono tenuti a provvedervi per proprio conto".

Il personale occupato dall'impresa appaltatrice e/o subappaltatrice deve essere munito di apposita tessera di riconoscimento corredata di fotografia ed è tenuto ad esporla.

Principali definizioni e acronimi

Vengono riportate di seguito le principali definizioni dei termini con un preciso significato utilizzati in questo documento.

SUL COMPENSORIO E IL PROGETTO

• Compensorio di Torino Esposizioni	<i>compensorio TOESPO</i>
• Padiglioni di Torino Esposizioni (pad. 1, 2, 2b, 3, 3b, 4, 5)	<i>compendio o complesso TORINO ESPOSIZIONI O TOESPO</i>
• Insieme dei padiglioni 1,2, 2b, 3, 3b, 4, Rotonda, Teatro Nuovo	<i>complesso SOTTASS- NERVI</i>
• Insieme dei padiglioni 2, 2b, 4	<ul style="list-style-type: none"> • (parte del) complesso SOTTASS- NERVI • padiglioni destinati alla BCC
• Padiglione 4	<ul style="list-style-type: none"> • Padiglione 4 • Padiglione in sottopiano • Padiglione semi-ipogeo
• Padiglione 5 del compensorio TOESPO	<i>(padiglione) MORANDI</i>
• "Polo della Cultura e Campus dell'Architettura del Design" (v. protocollo d'intesa MIUR, CITTÀ, POLITECNICO)	<i>CAMPUS VALENTINO</i>
• Collegi di Architettura, Pianificazione e Design del Politecnico di Torino	<i>(SCUOLA DI) ARCHITETTURA</i>
• Corpi di fabbrica singoli	<i>PADIGLIONI</i>
• Scenario metaprogettuale di insediamento	<i>SCENARIO</i>
• Soluzione metaprogettuale ritenuta preferibile fra i diversi scenari	<i>SOLUZIONE REALIZZATIVA</i>
• Interventi realizzativa di opere autonome, finanziariamente e funzionalmente.	<i>UNITÀ D'INTERVENTO (U.I.)</i>
• Superficie utile lorda (superficie costruita al lordo dei muri)	<i>SUL</i>
• Biblioteca Civica Centrale	<i>BCC</i>
• Soprintendenza Archeologia, Belle Arti e Paesaggio	<i>SABAP</i>

SUI PADIGLIONI

• Volume edificato antistante il 2b	<i>AVANCORPO</i>
-------------------------------------	------------------

• Volume del padiglione 2	NAVATA CENTRALE
• Copertura della navata centrale	VOLTA (nervata)
• Terrazza o loggiato o soppalco interno • Balconata o Terrazza esterna	BALCONATA INTERNA o LOGGIATO BALCONATA ESTERNA o BALLATOIO
• Volumi edificati interrati	VOLUMI IPOGEI (tecnologici, laboratori etc.)
• Volumi edificati destinati agli impianti	LOCALI TECNOLOGICI
• Aree esterne	CORTE (sul fronte EST) (sul parco) SAGRATO o PIAZZALE (sul fronte OVEST)
• Area ipogea interna aperta e alberata	• PATIO CENTRALE • PIANO SEMI-IPOGEO
• Area coperta dalla calotta sferica	ABSIDE
• Aree di lettura a gradoni sulle balconate	GRADONATE o SOPPALCHI A GRADONI

SULLA BIBLIOTECA

• Biblioteca Civica Centrale della Città di Torino	• BCC • BIBLIOTECA CIVICA
• Libri, riviste, volumi cartacei, dossier, materiale librario e affini, materiale documentario	DOCUMENTI (<u>non usare il termine volumi</u>)
• Contenitori di documenti archiviati	SCAFFALI
• Superfici di appoggio dei documenti archiviati	RIPIANI
• Sala convegni, conferenze, seminari	SALA INCONTRI

SULLA PROGETTAZIONE

• Linee Guida della BCC	LG - BCC
• Linee Guida del MIMS	LG - MIMS
• Documento di indirizzo alla Progettazione	DIP
• Raggruppamento Temporaneo incaricato del Progetto di Fattibilità Tecnico Economica/Gruppo di Lavoro del PFTE	RT/GdL
• Prodotti progettuali	• Studio di Fattibilità (SdF)

	<ul style="list-style-type: none"> • <i>Progetto di Fattibilità Tecnico Economica (PFTE)</i> • <i>Progetto Definitivo/Esecutivo (PD/PE)</i> • <i>Piano di Sicurezza e Coordinamento della Sicurezza (PSC)</i>
--	--

SULL'ESECUZIONE

• Stazione appaltante	<i>S.A.</i>
• Responsabile Unico del Procedimento	<i>RUP</i>
• D.Lgs 50/2016 e s.m.i. (Codice Appalti Pubblici)	<i>CODICE</i>
• Operatore economico affidatario del PE & dei lavori	<i>APPALTATORE</i>
• Gruppo incaricato del progetto esecutivo	<i>PROGETTISTA ESECUTIVO</i>
• Impresa o gruppo di imprese esecutrice dei lavori	<i>IMPRESA</i>

DESCRIZIONE DEL CONTESTO IN CUI È COLLOCATA L'AREA DEL CANTIERE

(punto 2.1.2, lettera a, punto 2, Allegato XV del D.Lgs. 81/2008 e s.m.i.)

Premessa

Il Complesso di Torino Esposizioni, rilevante esempio di architettura razionalista tra le due guerre, concentrato di storia dell'architettura, di cultura e di innovazione strutturale, è nato nel 1937 come "Palazzo della Moda" su progetto dell'arch. Ettore Sottsass; ha subito nel corso degli anni, a cura di progettisti di grande capacità, quali Roberto Biscaretti di Ruffia, Pier Luigi Nervi e Riccardo Morandi, diverse trasformazioni fino a diventare un organismo architettonico noto in tutto il mondo come eccezionale esempio di ingegneria strutturale.

Il Palazzo Sottsass-Nervi è stato intensamente utilizzato nel corso degli anni Sessanta e Settanta, diventando sede del Salone dell'Automobile di Torino e di numerosi altri eventi fieristici. Dal 1989 l'attività fieristica è stata trasferita al Lingotto.

Lo stato attuale

La grande navata del padiglione 2 presenta una pianta rettangolare di 94 m di larghezza e 118 m di profondità. L'altezza all'imposta della volta è di 9,30 m circa, mentre in chiave è di 21,30 m. Le due maniche di balconate che corrono lungo l'asse longitudinale della navata sono profonde circa 13 m con altezza utile di 4,4 m.

La navata del padiglione 2 culmina verso est con un grande abside vetrato di raggio 30 m di forma semicircolare.

Da questo si dipartono le due scalinate che conducono (a quota -6.00 m) al padiglione 4 seminterrato, che ricalca l'intera impronta dell'abside e si estende per ulteriori 35 m circa sotto la navata.

Il padiglione 4 è parzialmente illuminato grazie alle vetrate sul fronte cortile (a quota -4.40 m circa) ed è collegato al piano terra da due scale sul fronte Est dell'abside.

Due rampe di scale che collegano il piano terreno della navata con il piano primo si trovano nei due arconi che dividono la navata dall'abside e a ridosso del padiglione 2b.

Il padiglione 2b è un volume parallelepipedo di due piani, costituito da una manica profonda 13 m circa, lunga quanto il padiglione 2. Destinato in più occasioni ad ospitare uffici al piano primo, è stato ripasmato numerose volte e presenta condizioni di forte degrado e abbandono, sia al piano terreno che al primo, piani fra loro collegati da un solo vano scala-ascensore inglobato nel padiglione 1 e reliquia del progetto originario degli anni '30.

Il piano primo riceve luce naturale dalla finestratura a nastro sul fronte Ovest e da patii interni che ricevono luce zenitale, oggi in pessime condizioni di degrado.

Al padiglione 2 negli anni '60 è stato giustapposto un nuovo volume provvisorio di un solo piano con funzione di hall, poi ripasmato in occasione di XX Giochi olimpici invernali, noti anche come Torino 2006.

I padiglioni 2 e 4 sono provvisti di impianti di climatizzazione realizzati in occasione dei giochi olimpici invernali dal 2006. Gli impianti, del tipo a tutt'aria, sono alimentati da una serie di unità di trattamento ubicate sulle coperture piane del fabbricato e da centrali di produzione fluidi caldi collocate in esterno.

Nel complesso è presente un impianto antincendio fisso a idranti e sprinkler.

Accessibilità e stato di manutenzione



Fotografia realizzata da drone, dal lato nord-orientale

Il complesso edificato, considerato nella sua interezza e comprendente quindi anche i paglioni 1, 3, 3b e Teatro Nuovo, si percepisce a 360 gradi poiché libero da adiacenze costruite.

Allineato lungo corso Massimo d'Azeglio e proteso all'interno del Parco del Valentino, emerge come un unico oggetto edilizio composto da volumi diversi visibili lungo tutto il suo perimetro.

Immaginando osservatori che percorrano le strade adiacenti al complesso, e considerando unicamente l'area di intervento, i padiglioni 2-2b-4 sono visibili e accessibili direttamente soltanto per due fronti e parzialmente per la copertura. I restanti fronti sono adiacenti al paglione 1, al Teatro Nuovo ed in parte al padiglione 3, e quindi sono ciechi e inaccessibili dall'esterno.

Il fronte principale su c.so Massimo d'Azeglio

La facciata originaria su c.so Massimo d'Azeglio al piano terreno è occlusa alla vista da un avancorpo ad un piano realizzato negli anni '60 e rimaneggiato in occasione dei *XX Giochi olimpici invernali* quando il complesso ha ospitato le partite di hockey su ghiaccio.

La relazione del PTE lo descrive come: "un nuovo volume provvisorio di un piano, con funzione di hall a chiusura del porticato esistente, facendo perdere completamente la percezione della facciata originale – avancorpo che versa oggi in pessime condizioni".

La facciata originaria, oggi visibile solo al primo piano, è caratterizzata da due fasce di rivestimento in marmo travertino, intervallate con continuità da una finestratura a nastro che occupa l'intero prospetto.



Viste da c.so Massimo d'Azeglio. Avancorpo (1963/2006) e finestratura piano primo

Il fronte verso il Parco

Questo fronte è caratterizzato dall'abside a pianta semicircolare finestrato e da una balconata ("ballatoio" per Nervi) in calcestruzzo armato che divide orizzontalmente il volume cilindrico.

L'abside si innesta sull'asse planimetrico del padiglione 2 e sporge dal grande volume con una pianta semicircolare perimetrata da vetratura ampia e a prima vista regolare.

Le facciate sono intonacate, di colore chiaro, ed i serramenti metallici appaiono disomogenei tra loro nei diversi livelli. Il sistema di scale esterne metalliche risale alle Olimpiadi del 2006.



Vista della facciata del Padiglione 2 verso il Parco

L'immagine generale del fronte appare decisamente degradata e deturpata dall'inserimento di blocchi di impianti realizzati in occasione dell'evento olimpico Torino 2006.

Le coperture - padiglione 2



Padiglione 2 - Stato di fatto delle coperture

La grande navata del padiglione 2 è coperta dalla volta nervata di 81 m di luce netta e 112 m di estensione longitudinale, creata con archi solidarizzati, ciascuno costituito da 13 conci prefabbricati in ferroceemento e resi solidali da nervature in cemento armato gettate lungo i colmi e gli incavi delle onde. Il senso di profondità di questo spazio è accentuato da enormi nervature a ventaglio, anch'esse in ferroceemento e calcestruzzo in opera, che raccordano tre a tre gli archi a ciascun pilastro inclinato.

Le superfici trasparenti sono in policarbonato, come pure i 30 lucernari a due falde, allineati e simmetrici rispetto all'asse centrale del fabbricato e collocati sulle fasce laterali piane.

L'abside è coperta in parte da una semi-calotta sferica, anch'essa realizzata con formelle in ferroceemento (losanghe di 10 tipi differenti, con provvisoria funzione di casseri), e in parte da un solaio piano che forma una corona circolare perimetrale alla calotta semisferica. Le spinte della calotta sono riprese dal solaio anulare piano che, con le travi di bordo, scarica le azioni su di un sistema di setti e pilastri sottostanti che le riportano a terra.

Le coperture piane del padiglione 2 sono in buona parte occupate dagli impianti installati per le olimpiadi del 2006.

Le coperture - padiglione 2b



Padiglione 2b ed avancorpo – Vista dall'alto della copertura

L'avancorpo del padiglione 2b e il padiglione stesso sono coperti da solaio in debole pendenza, il primo con finitura in guaina bituminosa e il secondo con lamiera a cui è stata sovrapposta una guaina poi verniciata di bianco ormai fortemente deteriorata.

Gli spazi interni

Il fabbricato versa in gravi condizioni di degrado, aggravate negli ultimi anni da fenomeni di occupazione illecita da parte di numerosi gruppi di persone che, fra l'altro, lo hanno privato di tutto il rame delle condutture elettriche. Le centrali tecnologiche e porzioni significative dei relativi impianti sono state soggette anche ad atti vandalici che, uniti alla naturale obsolescenza prestazionale e al degrado del tempo, rendono di fatto inutilizzabile la totalità del sistema impiantistico.

L'edificio appare ovunque degradato anche a causa di infiltrazioni di acqua dalle coperture e sia le pavimentazioni che i controsoffitti ed ogni altro elemento di finitura risultano in pessime condizioni di conservazione.

La struttura originaria è parzialmente leggibile (dove non lo impediscono tamponamenti e tramezzi realizzati a partire dagli anni '60) e sono evidenti le tracce di adeguamenti funzionali ed impiantistici occorsi negli anni, tutti responsabili di pesanti tracce e danneggiamenti.

I serramenti sono fortemente degradati e di inadeguata coibenza termo-acustica, inequivocabilmente da sostituire.

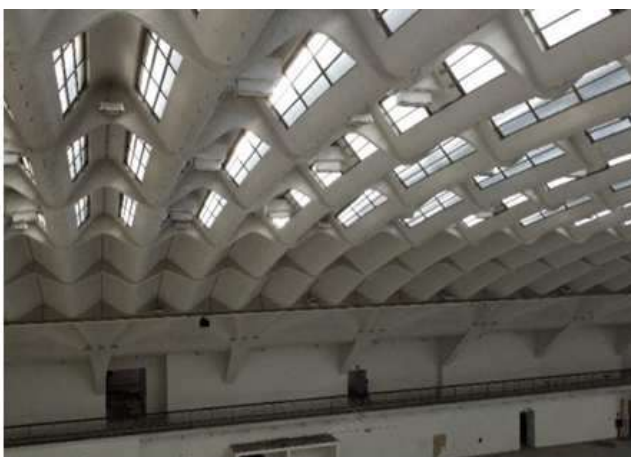

Stato di fatto – viste interne del padiglione 2, rispettivamente zona Abside, copertura voltata, vista verso balconata e ventagli di copertura, allestimenti mostre temporanee anni 2010 (rimossi)



Stato di fatto - viste interne del padiglione 2, rispettivamente frontone interno lato corso Massimo da balconata sud, locali piano terra sotto balconata, vano tecnico al piano terra sotto balconata



Stato di fatto – Padiglione 4 piano interrato, rispettivamente sala abside e locale bar su fronte viale Boiardo



Stato di fatto - Padiglione 2, vista del salone dall'ingresso principale su c.so Massimo d'Azeglio

DESCRIZIONE SINTETICA DELL'OPERA

(punto 2.1.2, lettera a, punto 3, Allegato XV del D.Lgs. 81/2008 e s.m.i.)

La Città di Torino, in attuazione della politica di razionalizzazione e valorizzazione del proprio patrimonio immobiliare avviata da anni, ha presentato al Ministero della Cultura una proposta di intervento relativo all'area del fiume Po ("Torino, il suo parco e il suo fiume: memoria e futuro") che vede come attività portante e complessiva la riqualificazione del Parco del Valentino, compresa la riqualificazione e il riuso di diversi immobili in esso presenti ed il ripristino del servizio di navigazione fluviale. L'intervento, finalizzato alla riqualificazione di parte dell'asse del fiume Po, in particolare dell'intera area ricompresa all'interno del Parco del Valentino, come attrattore turistico e polo dell'alta formazione, è risultato essere destinatario del finanziamento pari ad euro 100.000.000 a valere sulle risorse del Fondo complementare al PNRR, e prevede la valorizzazione e il recupero del verde pubblico compreso nella suddetta area, il ripristino della navigazione fluviale, il restauro del Borgo Medievale, la realizzazione della nuova Biblioteca Civica centrale e dell'annesso centro culturale nonché la ristrutturazione del Teatro Nuovo.

Il progetto in esame consiste quindi nella riqualificazione dei padiglioni denominati: 2 - Nervi; 2b - Sottsass e 4 (parzialmente interrato) al fine di ospitare la nuova Biblioteca Civica Centrale e altri spazi per la Città.

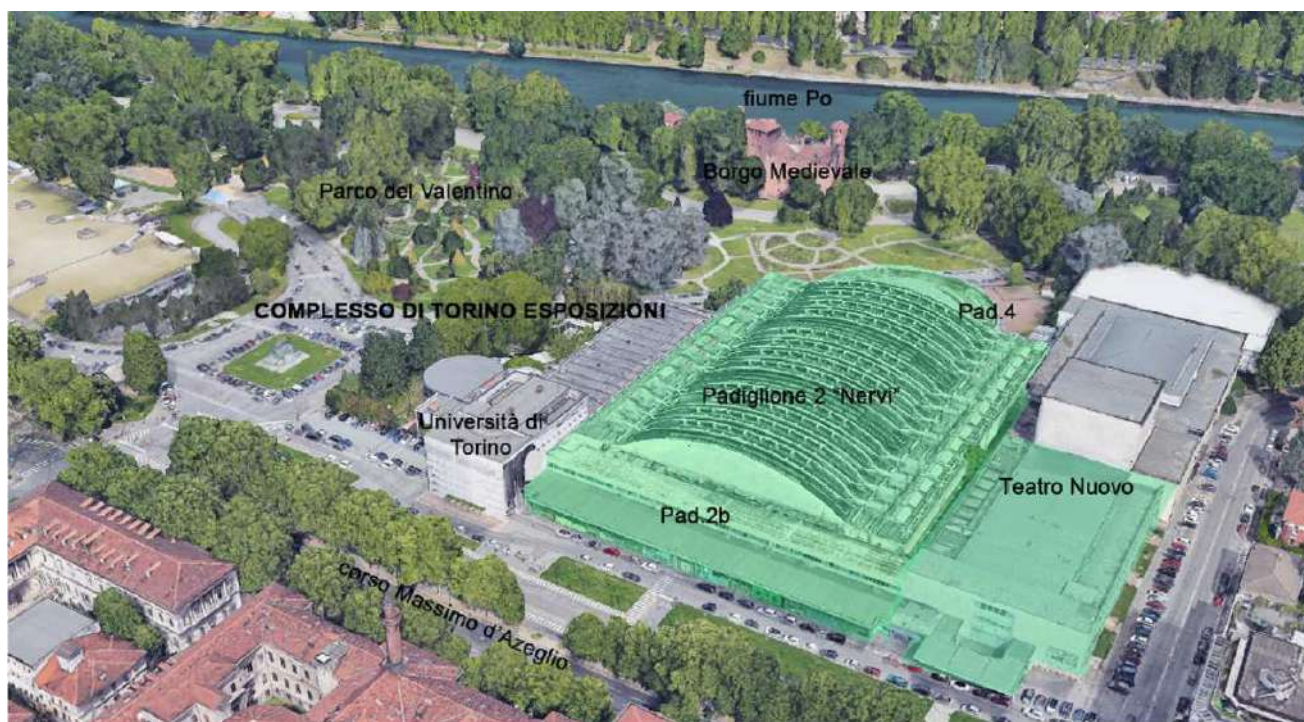

Vista aerea del Complesso con indicazione, in verde, degli edifici oggetto di intervento

Nel dettaglio:

- il Padiglione 2 - Nervi è costituito dal grande salone centrale [Aula Nervi] che si sviluppa al piano terreno e al piano primo con grandi balconate laterali. Alle superfici dello stato di fatto ne verranno aggiunte di nuove, *scavando* un nuovo piano ipogeo. Questo padiglione sarà destinato interamente a spazi per la Biblioteca;
- il Padiglione 2b - Sottsass, è costituito dall'avancorpo su corso Massimo D'Azeglio che si sviluppa sui livelli terreno e primo. Questo padiglione sarà destinato al piano terra a caffetteria/bookshop, accoglienza utenti, spazio dedicato alla Città, sala conferenze e servizi, mentre al primo piano a uffici della biblioteca e altre funzioni cittadine;
- il Padiglione 4 è costituito dalla parte semi ipogea (a circa -6,00 m) dell'Abside semicircolare rivolta verso il fiume del Padiglione 2. Questo padiglione sarà destinato a magazzini della biblioteca e attività ricreative.
- Il Padiglione Teatro Nuovo sarà oggetto di attività di demolizione interne al fabbricato.

Nell'immagine successiva si riporta la vista assometrica dei padiglioni oggetto di intervento con la distribuzione delle funzioni previste a progetto.

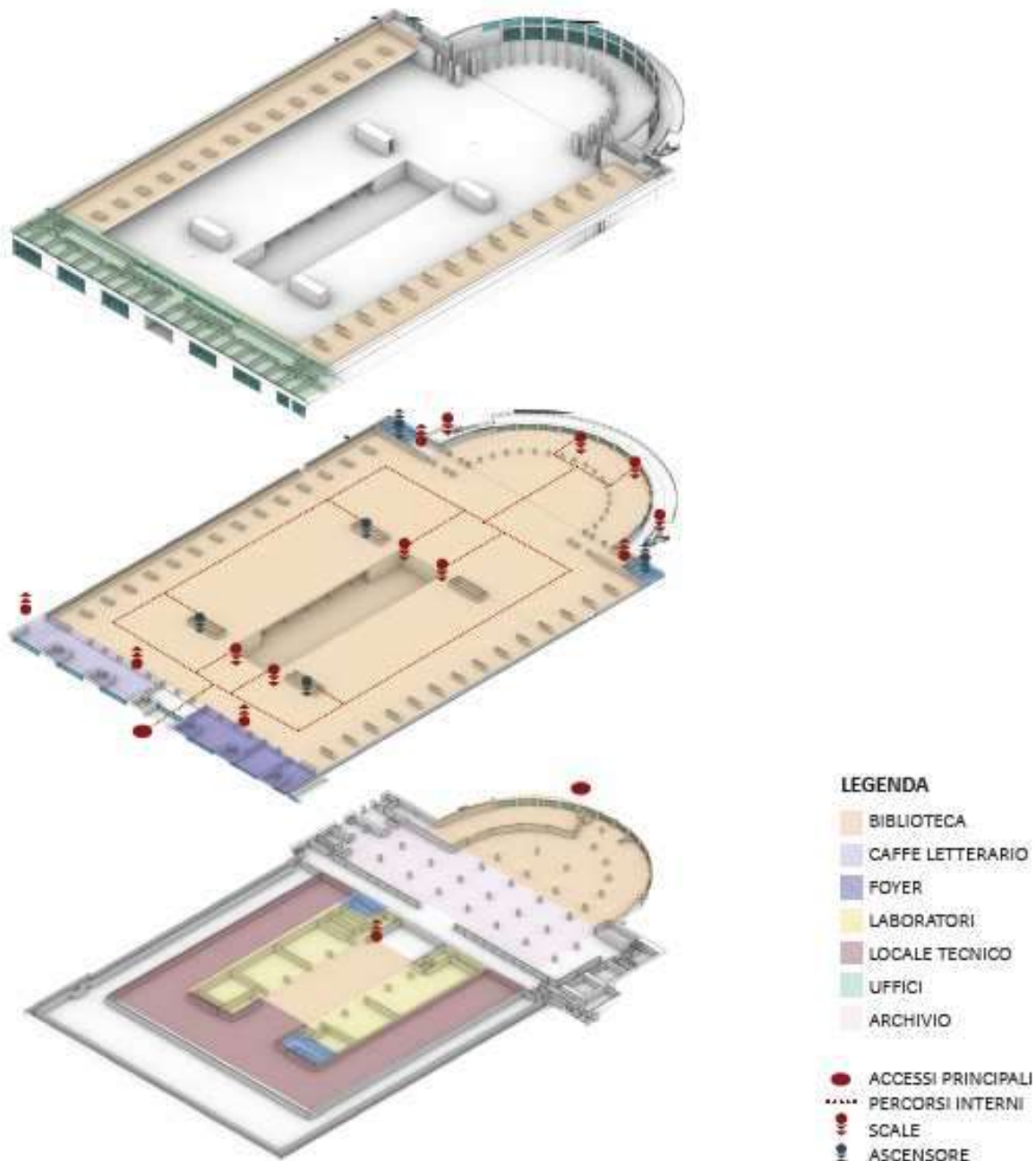

Stato di progetto. Assonometria delle funzioni

Si riportano le piante del piano interrato, terra e primo dei padiglioni oggetto di intervento, con indicazione del layout distributivo di progetto.

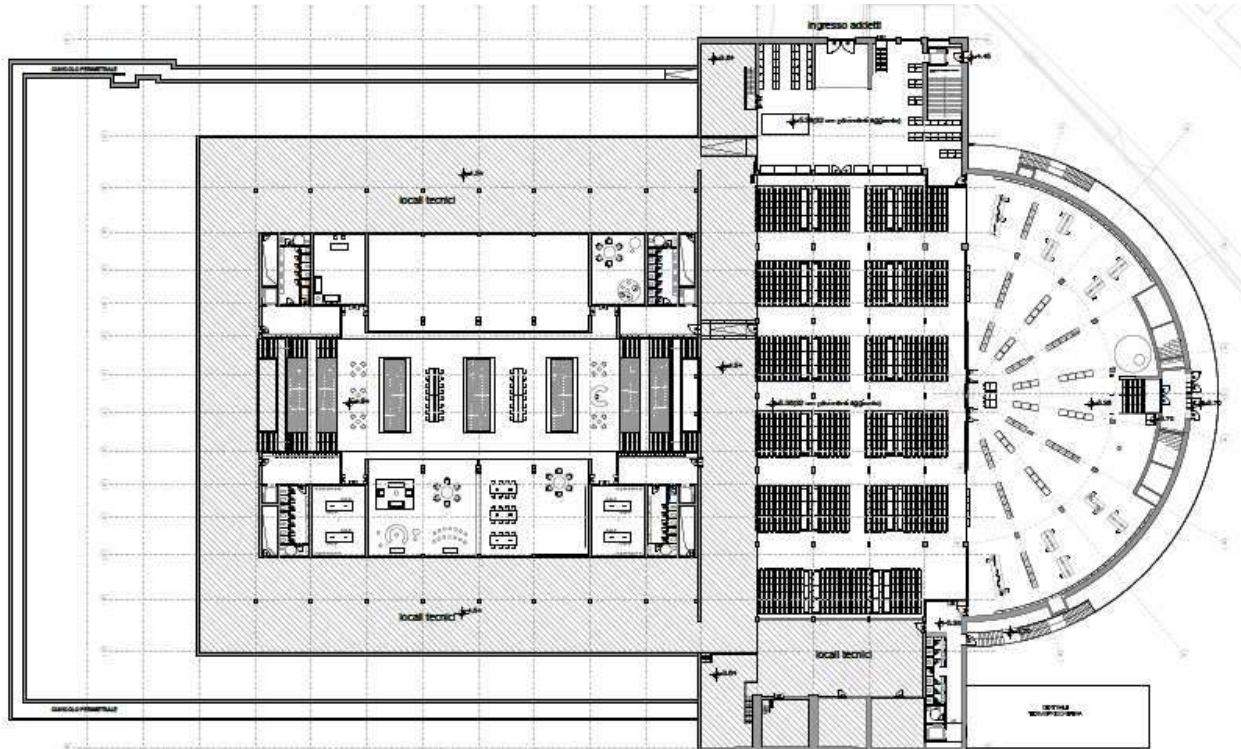

Stato di progetto. Pianta piano interrato

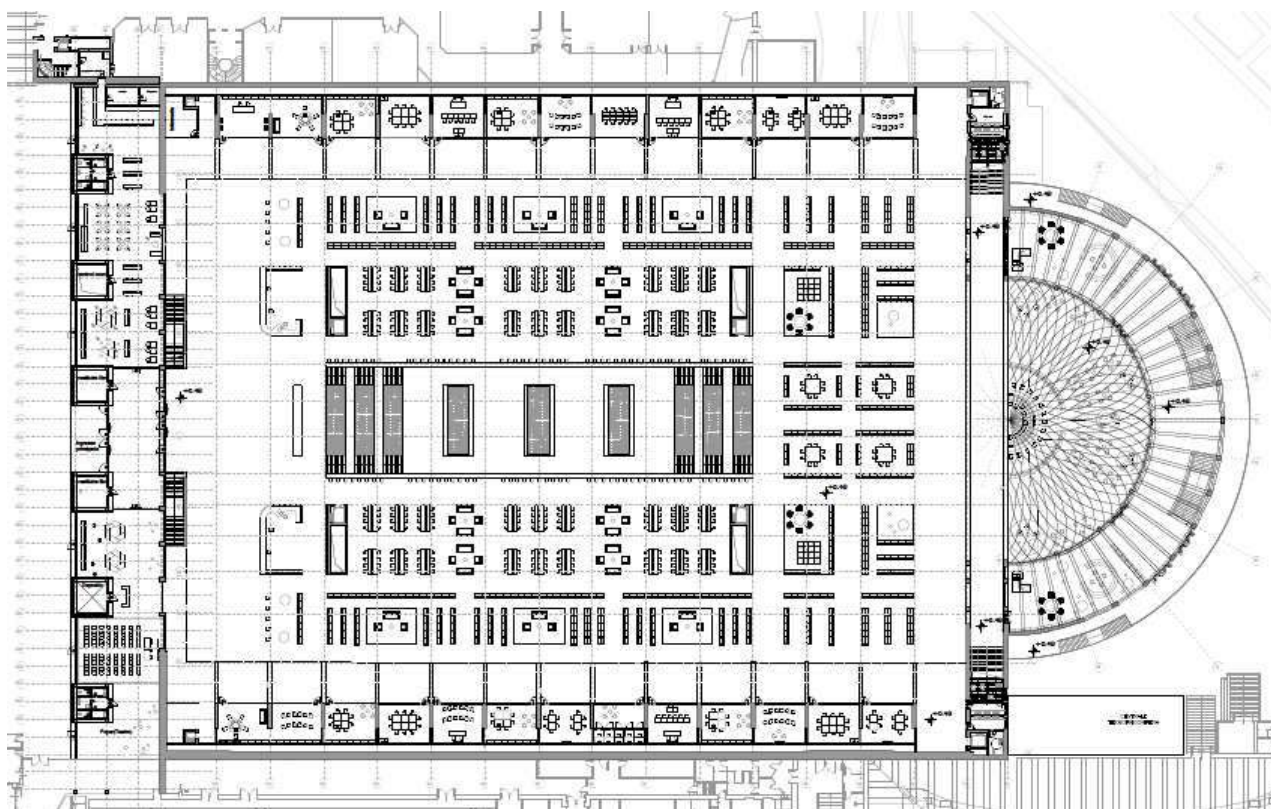

Stato di progetto. Pianta piano terra

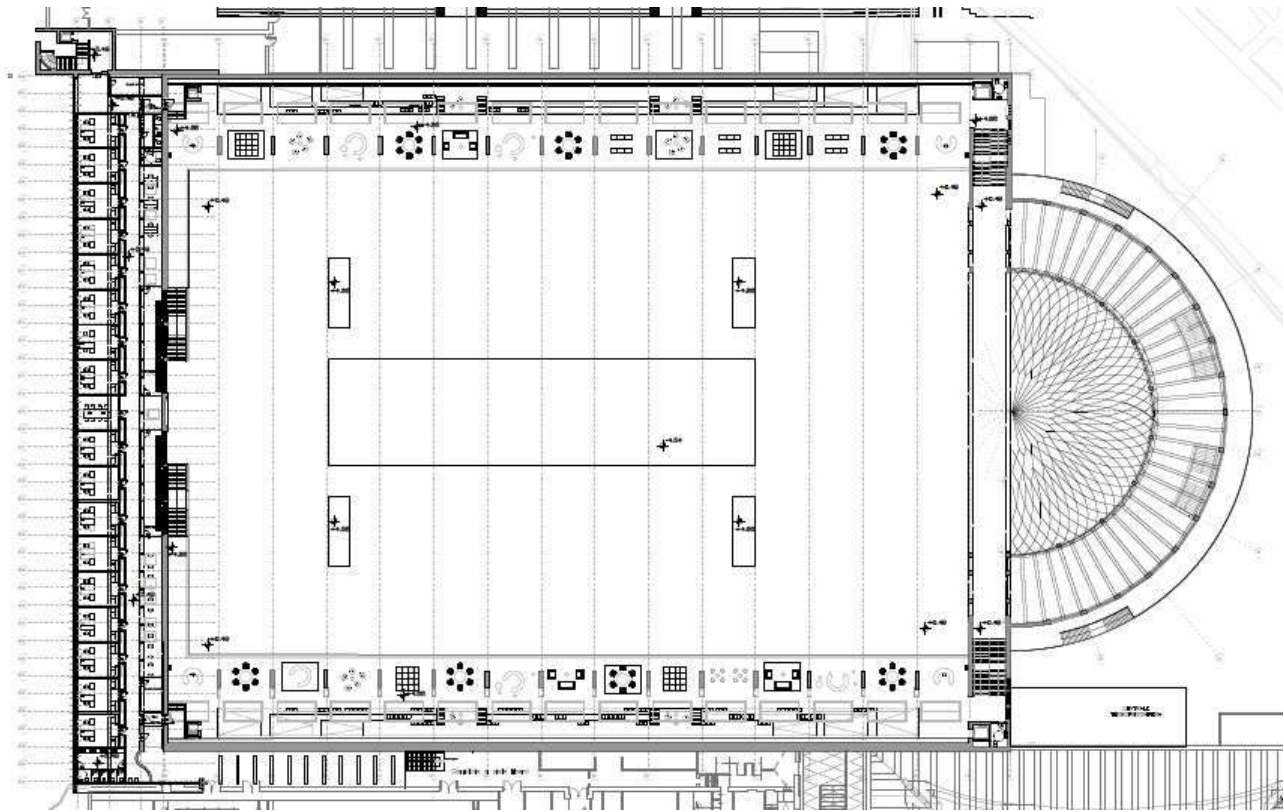

Stato di progetto. Pianta piano primo

Si riportano le sezioni trasversale e longitudinale.

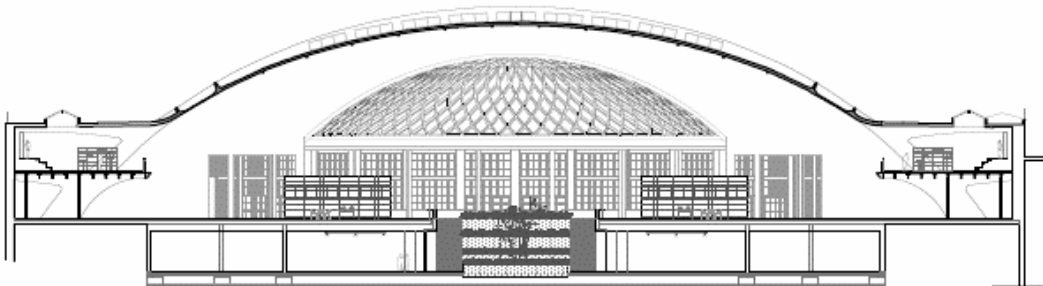

Stato di progetto. Sezione trasversale

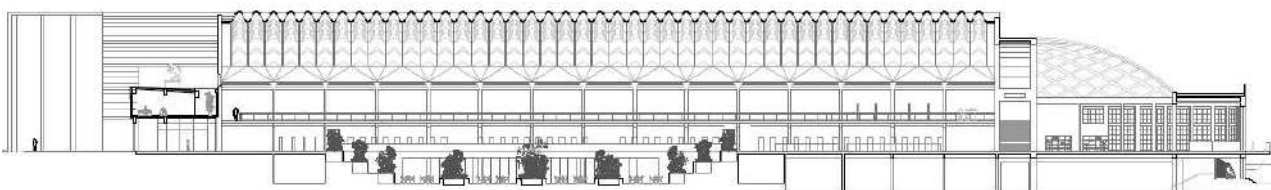

Stato di progetto. Sezione longitudinale

Si riportano alcuni render degli ambienti interni in progetto.



Stato di progetto. Vista degli ambienti interni



Stato di progetto. Vista degli ambienti interni

Filosofia del progetto

Il criterio generale che ha guidato le scelte progettuali è stata la riproposizione della configurazione originale, liberando il fabbricato, come si presenta oggi, dalle superfetazioni che lo hanno modificato e deturpato nel corso degli anni. Il progetto è quindi incentrato sul recupero dell'immagine storica dell'edificio, un'attività dunque di *archeologia del moderno*, dove ogni gesto è orientato alla riscoperta degli spazi, delle visuali e dei colori originari dell'edificio.

La volta del Padiglione Nervi verrà ripulita dall'intreccio di canalizzazioni del 2006, rinforzata strutturalmente, rivestita e coibentata senza modificarne le geometrie caratteristiche, e i serramenti saranno ripristinati come da disegno del progetto originario e resi performanti.

Il "ballatoio semicircolare" ad est, affacciato sul parco, verrà ripulito anch'esso dal sistema olimpico di scale antincendio e troverà la sua conformazione originaria, coerente con le testimonianze fotografiche d'epoca, con un modesto allargamento della sezione.

La facciata degli uffici riprenderà fedelmente il progetto originario chiudendo con leggere vetrate gli interassi delle partizioni basse.

L'esterno dell'edificio verrà riproposto nei materiali e nei cromatismi dell'epoca con la variante di *alleggerimento* dei colori neri della copertura che, oltre a migliorarne le performance di rifrazione del sole, legheranno facciate e coperture.

Interventi sulle coperture

Su tutte le coperture è prevista la rimozione degli impianti installati per le Olimpiadi Invernali del 2006, fortemente deturpanti l'immagine originaria del fabbricato.

Saranno altresì rimosse le guaine impermeabilizzanti per consentire il consolidamento delle strutture sottostanti. Nell'avancorpo 2b è prevista la rimozione di uno strato più consistente delle guaine dovuto a peggiori condizioni di conservazione.

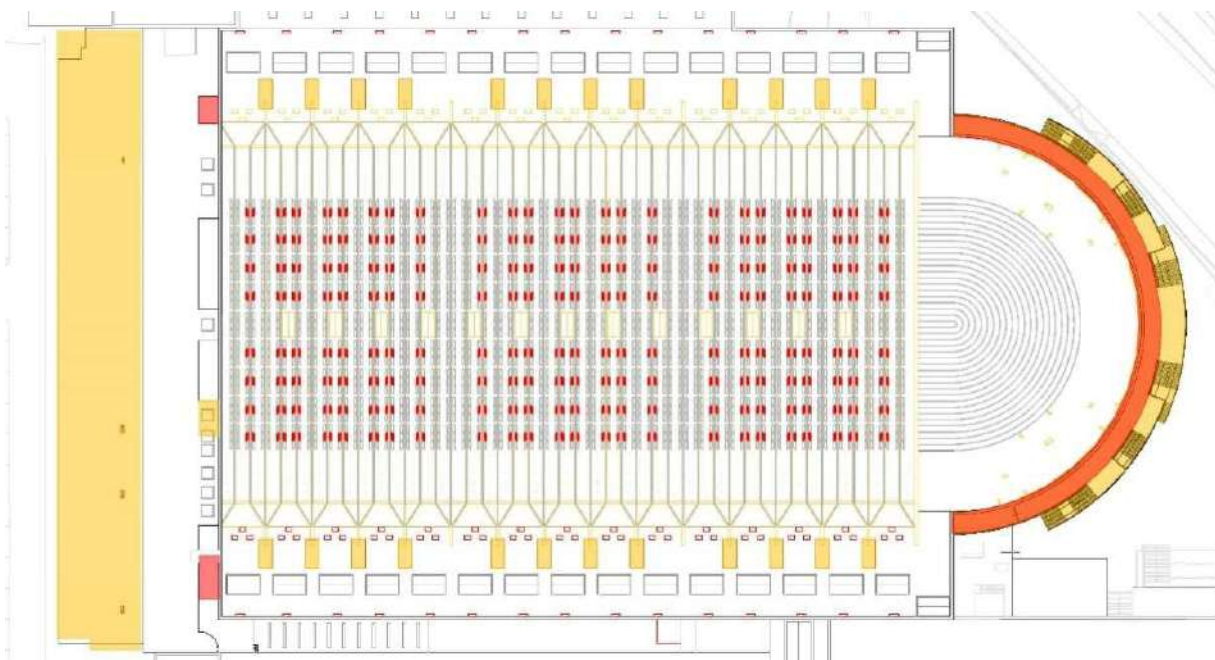

Vista dall'alto su planimetria dello stato di fatto, con indicazione delle demolizioni e costruzioni. A sinistra sono evidenti le demolizioni dell'avancorpo del pad.2b e le modifiche al solaio piano del padiglione 2b

La copertura sarà completamente coibentata con pannelli isolanti poliuretanici.

Per le parti orizzontali la finitura sarà in membrana impermeabile ardesiata di colore chiaro. Le porzioni curve presenteranno invece finitura in lamiera di alluminio verniciato (con sistema di fissaggio meccanico alla struttura), anch'esso di colore chiaro. I lucernari in policarbonato esistenti della copertura del Padiglione 2 saranno completamente rimossi e sostituiti con nuovi serramenti, sempre in policarbonato multistrato ad alta prestazione termica, su disegno uguale a quelli esistenti e con l'inserimento di alcuni di essi apribili che fungeranno da Evacuatore Fumi e Calore [EFC] e per smaltimento fumi e calore.

Sulla copertura dell'avancorpo 2b i serramenti dei lucernari, allineati parallelamente rispetto all'asse principale, saranno interamente rimossi e sostituiti con nuovi serramenti, uguali agli esistenti come disegno, ma realizzati in vetro; alcuni di essi apribili fungeranno da EFC.



Fotografie della copertura del padiglione 2

Sono previsti piccolissimi interventi di demolizione e costruzione sul solaio piano di copertura del Padiglione 2b, come visibile nello schema soprastante: saranno demolite due piccole porzioni di copertura e realizzata una nuova per ripristinare l'assetto e la simmetria originarie.

Facciata verso corso Massimo d'Azeglio

La più grande trasformazione da effettuarsi su questa facciata è la completa demolizione dell'ampliamento del Pad.2b, cioè della navata realizzata negli anni '60-'70 del Novecento – questa operazione era già prevista nel Piano Tecnico Esecutivo [PTE].

Verranno rimosse inoltre tutte le altre piccole superfetazioni esistenti e i marciapiedi incoerenti con il disegno originale. Quindi, è previsto il ripristino del sagrato originale, con finitura in pietra e materiale tipo levocell alternati, come per l'area verso il parco, in cui saranno integrate le rampe di accesso all'edificio secondo opportune pendenze.

In elevazione sarà ristabilita la scansione tra le parti opache e trasparenti, realizzando settori quadrati rivestiti con lastre in grès di grande formato di colore chiaro, alternati a vetrate esterne a taglio termico con profili in acciaio e ridotto spessore di telaio.

Una difformità rispetto al disegno originario sarà costituita dall'arretramento della porzione di facciata al piano terra, in corrispondenza dell'ingresso, per realizzare una sorta di "bussola" che evidenzii l'accesso e costituisca uno spazio per attesa. In corrispondenza di questo fronte l'isolamento termico sarà realizzato con sistema a cappotto interno.

Le lastre esistenti in marmo travertino saranno soggette a operazioni di pulitura/restauro e trattate con resina trasparente per impermeabilizzazione.

I serramenti saranno interamente rimossi e sostituiti con nuovi serramenti su disegno degli originali, con profilo in acciaio a spessore ridotto e vetro basso emissivo, mentre i davanzali esistenti in litocemento saranno consolidati e restaurati (eventuale sostituzione di parti ammalorate).



Fronte principale su c.so Massimo d'Azeglio – rendering di progetto

Facciate verso il Parco del Valentino

La più consistente demolizione da prevedere sul fronte verso il Parco è quella che riguarda tutta la balconata semicircolare perimetrale dell'Abside, degradata e in condizioni strutturali non idonee per la fruizione del manufatto.

La nuova balconata realizzata in sostituzione sarà prevista con struttura metallica a sezione rastremata, tale da riproporre il disegno storico. Si prevedono inoltre due nuove scale metalliche ai margini della balconata, previa la rimozione di tutte le scale e i pianerottoli metallici inseriti nel 2006. La finitura della pavimentazione della balconata sarà in cemento antiscivolo.

Sulle facciate è prevista la coibentazione a cappotto con pannelli isolanti e rasatura/tinteggiatura finale.

Si prevede, inoltre, la rimozione di tutti i serramenti in alluminio dell'Abside e delle parti laterali e l'installazione di nuovi serramenti in acciaio a taglio termico con profilo a sezione ridotta, riproponendo il disegno storico di Nervi.



Foto dello stato di fatto: vetrata abside e facciata in cui sarà aperto il varco

Sarà aperto un varco per la realizzazione di una nuova porta-finestra - per accesso disabili - già presente nell'originario disegno di facciata ma attualmente non più presente.

Il cortile verrà completamente smantellato e sarà rimosso il basso fabbricato che costituisce superfetazione, insieme agli impianti non più utilizzati e deturpanti la visuale dall'esterno. Si prevede poi la rimozione di tutta la recinzione su strada e del relativo cordolo e delle murature perimetrali alla cabina elettrica, che sarà ridotta agli spazi minimi essenziali.

Sarà realizzata una nuova pavimentazione in levocell, con inserti radiali in pietra e alberature verdi su terrapieno, che consente di livellare le quote e creare una pendenza minima ma costante, che porti da viale Boiardo agli accessi in modo da essere percorribile agevolmente dall'utenza.



Foto dal drone del cortile dal lato del Parco, con in basso viale Boiardo

Si prevede anche la realizzazione di una grande gradonata con inserti a verde che si addosserà, mitigandolo, al fianco del Padiglione 3b; tale gradonata integrerà anche tre scale di sicurezza a servizio delle aule previste dal Politecnico nel Padiglione 3/3b.

Spazi interni

Negli spazi interni è prevista indistintamente la rimozione di tutte le tramezzature che costituiscono superfetazione rispetto al disegno originale e saranno realizzate nuove partizioni opache o trasparenti oppure nuove contropareti opache per esigenze impiantistiche, come da disegni di progetto.

Saranno rimossi pavimenti, massetti e controsoffittature (anche in particolare nella corona esterna dell'Abside) e saranno eliminate tutte le reti impianti.

Tutti i servizi igienici, compresi arredi, rivestimenti e impianti, saranno demoliti e al loro posto saranno realizzati nuovi servizi igienici, conformi alla normativa, secondo le planimetrie di progetto.

Tutti i parapetti esistenti saranno rimossi indipendentemente dallo stato di conservazione, poiché non più a norma e saranno sostituiti da nuovi parapetti metallici su medesimo disegno, ovunque laddove sia richiesto da normativa; nei parapetti esterni le barre orizzontali saranno sostituite da rete stirata metallica.

Tutti i serramenti saranno rimossi e sostituiti con nuovi serramenti con profilo in acciaio e profili di sezione minima.

Ove ritenuto necessario saranno eseguiti dei consolidamenti strutturali e saranno da eseguirsi tracce a parete e a soffitto per permettere il passaggio di impiantistica a sezione ridotta.

Ovunque saranno installati impianti elettrici e fluido-meccanici e nuovi impianti ascensore.

Padiglione 2 "Nervi"

L'operazione più impattante del Padiglione 2 è sicuramente lo scavo in approfondimento di 6 m circa dall'attuale PPF nella parte centrale, con relativa demolizione di pavimenti e massetti per la realizzazione dei nuovi volumi ipogei (locali tecnici, laboratori, servizi igienici, lockers, depositi) e patio con vasche verdi. Nelle porzioni di solaio non interessate dal già menzionato scavo è prevista la demolizione di pavimentazioni e relativo massetto, l'eventuale getto di pulizia controterra e lo scavo per la realizzazione di vespaio su "igliù".

Anche nella zona dell'Abside è prevista la demolizione del pavimento esistente e del relativo massetto.

In corrispondenza del grande salone e dell'Abside vi sarà una pavimentazione in lastre di gres di grande formato, sollevato di circa 16 cm rispetto alla quota finita attuale. Ovviamente nelle aree del piano terreno in corrispondenza dei volumi ipogei non sarà realizzato un nuovo vespaio ma soltanto un massetto ed uno strato di finitura.

Al piano terreno, al di sotto dei soppalchi, saranno eliminate tutte le pareti e superfetazioni in cartongesso per il ripristino del layout storico. Sarà rimosso il rivestimento in marmo presente a parete nel vano scala - lato Abside, che conduce ai soppalchi - e saranno rimosse le scale mobili.

Le scale simmetriche in corrispondenza dell'ingresso principale saranno restaurate e messe a norma.

Per quanto riguarda il vano scala - in futuro - di utilizzo condiviso con il Politecnico, che in realtà si trova nel Padiglione 1, è previsto il restauro delle finiture interne e del pavimento in marmo, la messa a norma del parapetto attualmente di altezza inadeguata, la rimozione dell'impianto ascensore e nuova installazione di ascensore con dimensioni maggiori, la sostituzione dei serramenti con nuovi in acciaio e la ritinteggiatura.



Fotografia del soppalco come si presentava in origine

Sui soppalchi nella navata principale è prevista la demolizione della pavimentazione in lastre di marmo e dei relativi massetti di posa per il consolidamento del solaio. Verranno demoliti in parte i solai per realizzare i 4 vani ascensori (2 e 2 simmetrici rispetto all'asse centrale) e i cavedi della dorsale impiantistica.

Al di sotto dei soppalchi saranno realizzate vetrate e nuove tramezzature fonoisolanti tra i pilastri per garantire il confinamento di spazi isolati acusticamente (spazi di studio collettivo, individuale e aree didattiche); in questa stessa area saranno collocati blocchi di servizi igienici, completamente nuovi.

L'affaccio dei soppalchi sul patio centrale sarà protetto da un nuovo tavolo lineare fisso, che fungerà da parapetto, munito di sedute. Saranno visibili nel salone 4 volumi tecnici, "totem" simmetrici, di circa 2,7 m * 10 m realizzati mediante setti in cemento armato e finitura di legno di rovere.

Le scale esistenti saranno adeguate alla normativa e dotate di nuova pavimentazione in lastre di gres e di un nuovo parapetto metallico.

Nell'area dell'Abside sarà realizzata una nuova vetrata interna a tutta altezza per il confinamento dell'area rumorosa per bambini rispetto all'area relax; sarà posato un nuovo rivestimento del parapetto in muratura per la scala che conduce all'interrato del Padiglione 4.

Nuove scale "di servizio" riservate agli addetti collegheranno il livello dei soppalchi con quello degli uffici al primo piano, ma si presume non siano di ordinario utilizzo.

Padiglione 2b "Sottsass"

Sarà realizzata la demolizione dell'intero avancorpo del Pad.2b, come anche saranno demolite tutte le tramezzature, i controsoffitti e i pavimenti; verranno rimossi gli impianti ed ogni superfetazione negli spazi interni sia al piano terreno che al piano primo. Per i pavimenti si procederà come descritto per il Padiglione 2, in quanto l'obiettivo è realizzare massetto e pavimentazioni continue.

Si potranno in opera partizioni vetrate trasparenti oppure opache per la separazione delle aree funzionali in entrambi i livelli, come da disegni di progetto.

Tutti i locali del Padiglione 2b saranno interamente controsoffittati con pannelli fonoassorbenti.



Foto del Pad.2 verso ingresso. Ai lati del busto del senatore Agnelli verranno ripristinate le aperture vetrate

Al piano primo è prevista la demolizione delle n.6 partizioni in cartongesso di chiusura delle vetrate storiche verso l'aula del Padiglione 2b per realizzare il ripristino dell'affaccio originale, che avrà nuovi serramenti in acciaio su disegno storico. Saranno inoltre rimossi i tamponamenti delle superfici trasparenti che consentivano in origine l'affaccio dal primo piano sul salone centrale del Pad.2.

Padiglione 4 "Abside"

Sono qui previste, come per tutti i locali, la demolizione del pavimento esistente per la realizzazione di vespaio areato e la demolizione delle tramezzature e controsoffitti in cartongesso.

È inoltre in progetto la rimozione del rivestimento in lastre di marmo dei gradini, delle pareti e dei mancorrenti delle due rampe della scala storica. Sarà rimodellata completamente la rampa di scale che collega l'ipogeo al cortile esterno. Saranno anche demoliti i due solai realizzati in occasione della costruzione del tunnel di collegamento con il Padiglione Morandi e la scala di collegamento tra il Padiglione 3 e il Padiglione 4.

Il Padiglione 4 ospiterà l'archivio della biblioteca, gli spazi tecnici e di collegamento e i servizi igienici, saranno realizzate nuove scale e partizioni interne e sarà installata una piattaforma elevatrice.

Interventi strutturali sull'esistente

Gli interventi sulla struttura esistente prevedono in generale e principalmente:

- il rinforzo delle sezioni originarie con interventi localizzati mediante applicazione di compositi fibrorinforzati con matrice inorganica a base di malta cementizia (FRCM) – applicazione, tra l'altro, molto simile al concetto di ferro-cemento – con fibre di basalto o di acciaio ad alta resistenza. Ciò conduce all'incremento delle capacità resistenti e delle duttilità;
- l'applicazione di prodotti impregnanti sugli elementi di ferro-cemento delle volte e della semi cupola con l'obiettivo di andare a ridurre la porosità dei calcestruzzi e proteggere così dall'ossidazione l'acciaio delle reti inglobate nella matrice cementizia.

Interventi su copertura ondulata in ferro-cemento

La volta di copertura ondulata rappresenta uno dei principali elementi strutturali del salone Agnelli. Ha una luce di circa 63 m calcolata tra i due punti di innesto con i pilastri inclinati (imposta dell'arco). È composta da elementi prefabbricati in ferrocemento a doppia curvatura, completati in opera con getti di collegamento in cemento armato che si sviluppano lungo il colmo e la gola di queste onde. Gli elementi prefabbricati sono realizzati secondo un brevetto di Nervi: composti da molteplici strati di rete metallica di piccolo diametro immersi in matrice cementizia, hanno una lunghezza di circa 4,5 m e una larghezza di 2,5 m e confluiscono, tramite un elemento a ventaglio, sui pilastri inclinati. La solidarietà statica tra i getti in opera degli archi e gli elementi in ferrocemento è data dalla presenza di armature di ripresa opportunamente preparate. Gli elementi prefabbricati contigui sono stati accostati interponendo malta cementizia in corrispondenza dei loro diaframmi terminali. Quest'ultimo elemento garantisce la rigidità fuori dal piano dei conci in ferro cemento, sia nelle fasi di sollevamento e movimentazione necessarie per la costruzione che in esercizio.

Si prevede la rimozione degli impianti (i grandi condotti di distribuzione aria) attualmente installati in estradosso e delle guaine a cui seguirà - ove necessario - il ripristino delle superfici mediante applicazione di malta cementizia tixotropica. Le armature del colmo e nella gola, dati gli esigui spessori di getto e non essendo direttamente ispezionabili, possono essere state di sicuro soggette a fenomeni di ossidazione e a danneggiamenti causati dall'installazione degli impianti. Se ne prevede quindi la loro integrazione mediante posa di fasce di composito fibrorinforzato FRCM sulle sezioni di colmo e di gola.

È infine previsto un trattamento con impregnanti per ridurre la porosità, ostacolando quindi la reazione di carbonatazione, per proteggere le armature dall'ossidazione.

Interventi per connettivi verticali

Per migliorare la fruibilità ai piani si prevede la collocazione di quattro ascensori nei quattro angoli del Padiglione 2 e delle rampe scale originarie, oggi parzialmente demolite per l'inserimento di scale mobili. Le due travi della balconata, interessate dal passaggio dei setti delle canne ascensore, dovranno essere inglobate nei setti stessi legando adeguatamente le armature presenti prima di procedere con le demolizioni.

Le scale verranno ripristinate come da disegno originale di Nervi andando a ricostituire il collegamento del primo campo tra l'allineamento di pilastri della facciata e l'allineamento dei pilastri in corrispondenza del timpano orientale.

Interventi strutturali di nuova realizzazione

Gli interventi in progetto prevedono: la realizzazione di un nuovo volume interrato; la realizzazione di un nuovo ballatoio esterno lato parco del Valentino, in sostituzione di quella esistente per ragioni legate essenzialmente alla necessità dimensionale delle nuove vie d'esodo; la sostituzione dei parapetti interni ed esterni; la realizzazione di nuove gradonate al di sopra delle balconate interne.

Nuovi volumi interrati

I volumi interrati sono necessari a realizzare nuovi spazi funzionali per la biblioteca e per ricavare i locali tecnici al servizio del fabbricato. Vengono scavati con un ingombro in pianta di circa 67x70 m, nel centro del Padiglione 2, in adiacenza al Padiglione 4, avendo cura di mantenere una distanza dall'asse dei pilastri esistenti pari almeno alla profondità del nuovo interrato. Per procedere allo scavo in sicurezza, lungo il perimetro è prevista la realizzazione di una berlinese di contenimento contro la quale verrà realizzato il muro portante.

La porzione della navata del Padiglione 4, che confina con il nuovo interrato, viene anch'essa abbassata di circa 1,50 m, per creare così attorno ai nuovi volumi un anello tecnico in grado di servire tutto il fabbricato. Anche in questo caso, per contenere le parti laterali che restano in quota, si provvede alla realizzazione di un tratto di berlinese ad entrambe le estremità della zona da abbassare.

La quota di fondo scavo dell'intero volume ipogeo è vincolata dalla presenza di un collettore di acque bianche (circolare con diametro \varnothing 2 m), il cui estradosso si trova a quota -5,10 m rispetto all'odierno PPF di piano terra. Per proteggere il collettore è prevista la realizzazione di una fascia di jet-grouting attorno ad esso per consentire lo scavo senza detensionare il condotto.

La struttura in elevazione dell'interrato è costituita da muri perimetrali per il contenimento terra, dai setti interni per gli ascensori e per le colonne di salita degli impianti e da una serie di pilastri con scansione a 7,5 m in asse alle campate della volta e variabile in direzione trasversale in funzione delle esigenze funzionali degli spazi.

Il nuovo solaio di calpestio è realizzato con una piastra bidirezionale con casseri modulari di alleggerimento in polipropilene riciclato (tipo Altax o Nautilus o equivalenti), con zone piene in corrispondenza della testa dei pilastri e dei setti.

Balconata esterna lato fiume

La nuova balconata esterna è prevista realizzata con mensole in acciaio a sezione variabile, disposte in corrispondenza dei pilastri della corona esterna dell'Abside, in continuità con le travi interne, fatta eccezione per la porzione in corrispondenza delle scale.

Tra le travi a mensola viene disposta un'orditura secondaria sulla quale viene realizzato un solaio in lamiera grecata con getto integrativo di cls alleggerito, reso solidale mediante piolatura con le travi su cui poggia.

Alle estremità della balconata, verso il fronte del Padiglione 2, vengono realizzate due scale in carpenteria metallica, lamiera grecata e getto integrativo, a due rampe con pianerottolo intermedio sostenuto da un pilastro, per contenerne spessore, deformabilità e garantire durante la percorrenza un campo di frequenze di vibrazione nella zona di comfort.

Parapetti

I parapetti esistenti non risultano a norma e vengono comunque smantellati per le esigenze di rifunionalizzazione degli spazi. I nuovi parapetti, pur richiamando nel disegno quelli esistenti, presentano sezioni delle carpenterie idonee per rispettare i limiti di resistenza e di deformabilità della normativa vigente.

Soppalchi interni

Nella rifunionalizzazione delle balconate è prevista la realizzazione di un sistema gradonato per fornire spazi di seduta/lettura e scaffalatura lungo le pareti. Il sistema delle carpenterie metalliche per realizzare le gradonate è progettato con particolare attenzione alle luci della struttura esistente in modo da sfruttarne le capacità senza dover procedere al rinforzo delle stesse.

La struttura è costituita da una serie di reticolari con profili scatolari per montanti e correnti e coppie di profili a L per le controventature. I piani sono realizzati con lamiera grecata e getto integrativo in calcestruzzo alleggerito. La scelta di

utilizzare una struttura metallica è dettata da un lato per mantenere l'elemento più leggero possibile sfruttando al massimo le sezioni, dall'altro per agevolare la progettazione antincendio utilizzando materiale incombustibile.

AREA DEL CANTIERE

Individuazione, analisi e valutazione dei rischi concreti

(punto 2.1.2, lettera c, Allegato XV del D.Lgs. 81/2008 e s.m.i.)

Scelte progettuali ed organizzative, procedure, misure preventive e protettive

(punto 2.1.2, lettera d, punto 1, Allegato XV del D.Lgs. 81/2008 e s.m.i.)

In questa sezione del Piano di Sicurezza e Coordinamento si valutano le situazioni di pericolosità relative sia alle caratteristiche dell'area su cui si installa il cantiere, sia al cantiere stesso ed alle lavorazioni previste.

Nell'Allegato XV.2 del Dlgs 81/08 e smi è riportato un elenco indicativo e non esauriente degli elementi essenziali ai fini dell'analisi dei rischi connessi all'area di cantiere, di cui al punto 2.2.1: *falde; fossati; alvei fluviali; banchine portuali; alberi; manufatti interferenti o sui quali intervenire; infrastrutture quali strade, ferrovie, idrovie, aeroporti; edifici con particolare esigenze di tutela quali scuole, ospedali, case di riposo, abitazioni; linee aeree e condutture sotterranee di servizi; altri cantieri o insediamenti produttivi; viabilità; rumore; polveri; fibre; fumi; vapori; gas; odori o altri inquinanti aerodispersi; caduta di materiali dall'alto.*

Gli elementi da analizzare sono suddivisi nei seguenti paragrafi.

1. **Caratteristiche area del cantiere**, dove sono indicati i rischi e le misure preventive legati alla specifica condizione dell'area del cantiere (ad es. le condizioni geomorfologiche del terreno, l'eventuale presenza di sottoservizi, ecc.) [D.Lgs. 81/2008, Allegato XV, punto 2.1.2, lett. c) e d) punto 1 - punto 2.2.1, lett. a)].
2. **Fattori esterni che comportano rischi per il cantiere**, dove sono valutati i rischi e le misure preventive trasmessi dall'ambiente circostante ai lavoratori operanti sul cantiere (ad es. presenza di altro cantiere preesistente, di viabilità ad elevata percorrenza, ecc.) [D.Lgs. 81/2008, Allegato XV, punto 2.1.2, lett. c) e d) punto 1 - punto 2.2.1, lett. b)].
3. **Rischi che le lavorazioni di cantiere comportano per l'area circostante**, dove si valutano i rischi e le misure preventive conseguenti alle lavorazioni che si svolgono sul cantiere e trasmessi all'ambiente circostante (ad es. rumori, polveri, caduta di materiali dall'alto, ecc.) [D.Lgs. 81/2008, Allegato XV, punto 2.1.2, lett. c) e d) punto 1 - punto 2.2.1, lett. c)].
4. **Descrizione caratteristiche idrogeologiche**, ove le caratteristiche dell'opera lo richieda, si riporta una breve descrizione delle caratteristiche idrogeologiche del terreno. Qualora fosse disponibile una specifica relazione, si rinvia ad essa e la si riporta come allegato al Piano della Sicurezza e Coordinamento [D.Lgs. 81/2008, Allegato XV, punto 2.1.4].

CARATTERISTICHE AREA DEL CANTIERE

(punto 2.2.1, lettera a, Allegato XV del D.Lgs. 81/2008 e s.m.i.)

Il complesso di Torino Esposizioni si trova lungo l'area del Fiume Po, in posizione prospiciente l'asse urbano di Corso Massimo d'Azeglio, nelle vicinanze della Stazione ferroviaria Porta Nuova e della linea 1 della Metropolitana.

Dislocazione aree esterne di cantiere

I padiglioni oggetto di intervento (*pad.2 "Nervi, pad.2b e pad.4*) sono visibili per i due fronti contrapposti su C.so Massimo d'Azeglio e Viale Mauro Maria Boiardo e parzialmente per la copertura. I restanti fronti sono adiacenti agli altri padiglioni, ovvero ciechi.

Le aree esterne di cantiere saranno collocate in corrispondenza dell'avancorpo adiacente al padiglione 2b (*area di cantiere D'Azeglio*) e nel cortile adiacente al padiglione 4 (*area di cantiere Boiardo*). Questa dislocazione consentirà di minimizzare le interferenze con la viabilità ordinaria e di conservare la gran parte dei parcheggi a raso e le limitrofe fermate degli autobus extraurbani (*linea 267 – Piazza Sofia-Piazzale Caio Mario; linea 91T - Saluzzo-Torino; linea 108 - Alba-Carmagnola-Torino*).

Si specifica che nella fase denominata "Appalto principale", l'area di cantiere D'Azeglio sarà realizzata in due momenti distinti: la prima parte comprende la realizzazione dell'area di cantiere - opportunamente indicata nelle planimetrie in allegato - che non interferisce con le attività di demolizione dell'avancorpo; il completamento dell'area di cantiere nella sua interezza avverrà invece al termine delle attività di demolizione del basso fabbricato.

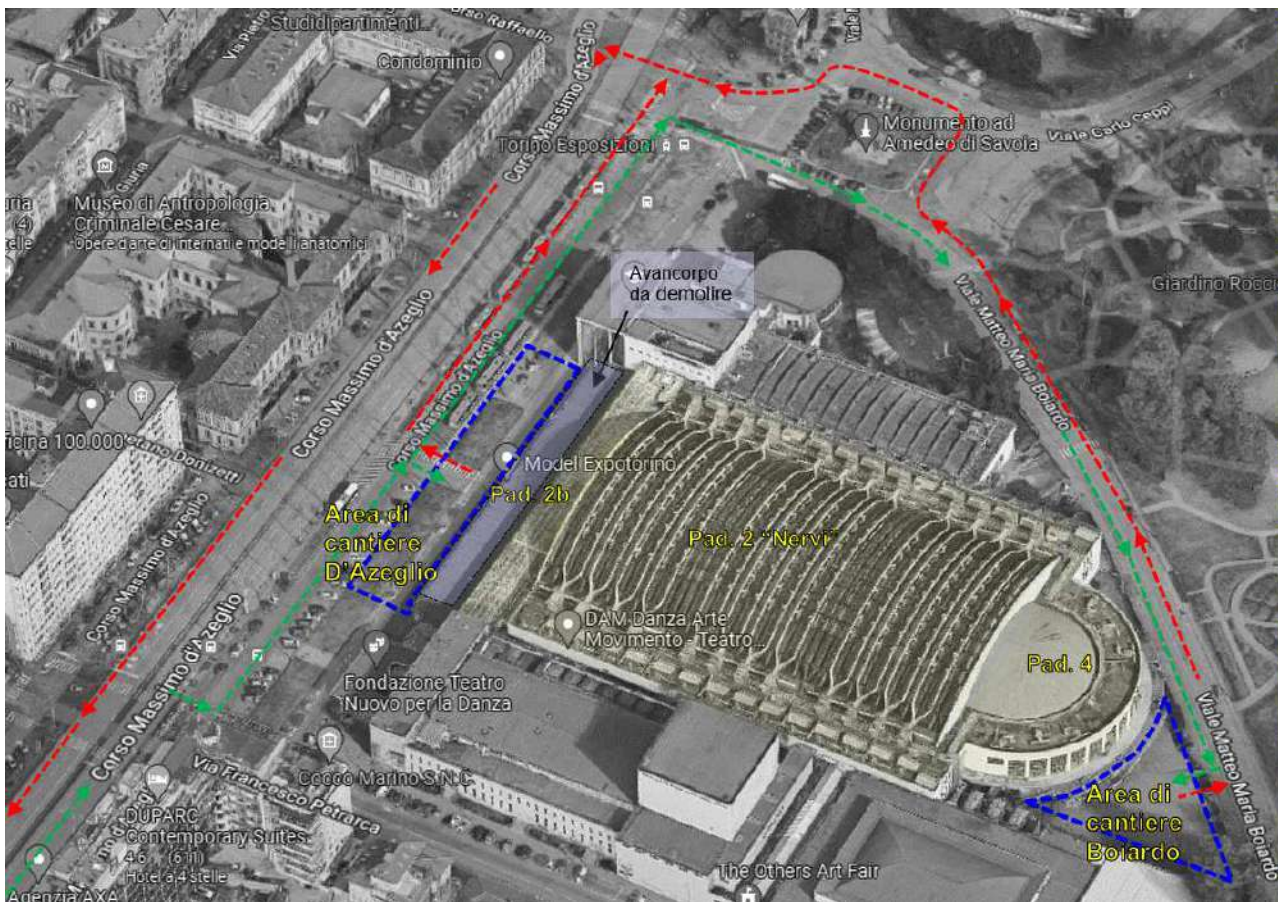

Condutture sotterranee

Le reti esistenti - acquedotto, energia elettrica, distribuzione gas - non interessano le aree di intervento. Risultano essere presenti interferenze solo con la rete fognaria.

Sono presenti (da cartografia SMAT) due collettori in attraversamento al fabbricato. Nel riquadro sono evidenziate due tratte - nera & bianca - interferenti.

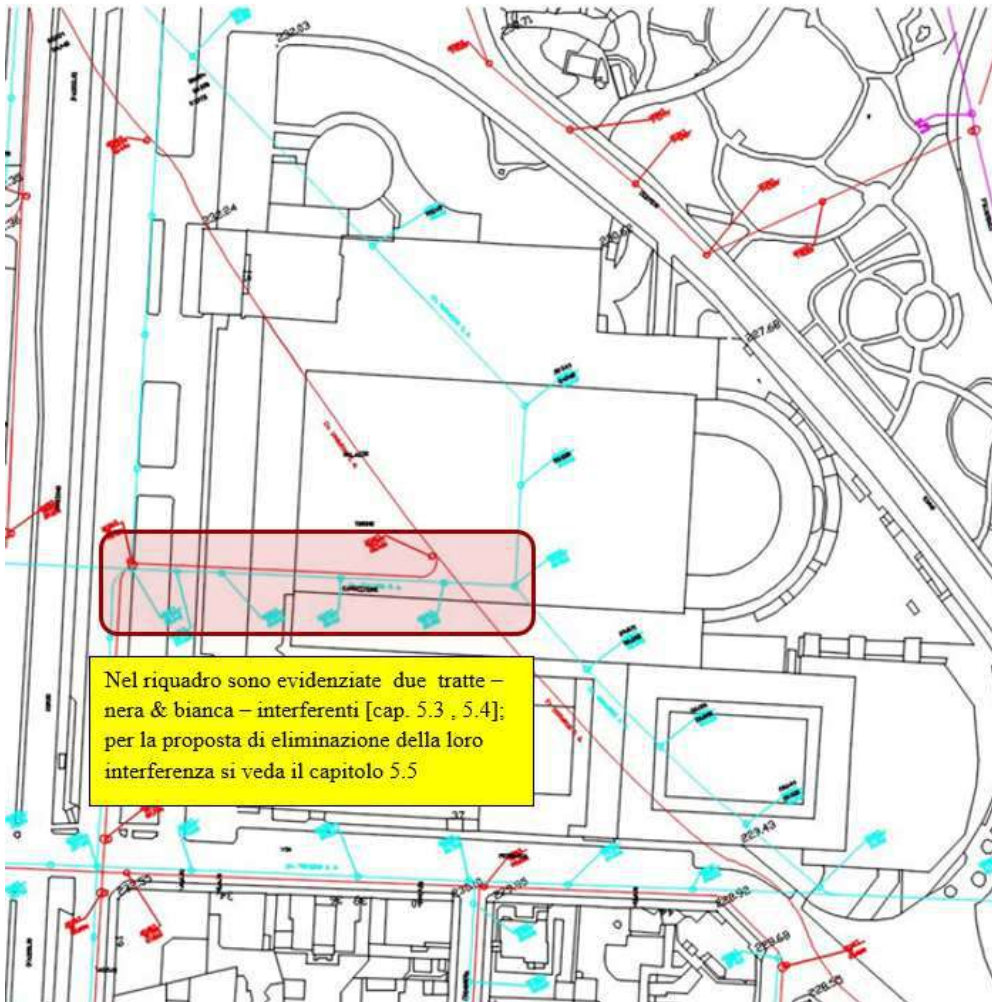

Planimetria rete fognaria principale (tracciato bianca = colore blu ; tracciato nera = colore rosso)

Fognatura nera - profonda: si tratta di un collettore nero in c.a. abbastanza datato, costruito in galleria, con una sezione di 1200 x 2100 mm, il cui scorrevole corre mediamente ad una quota prossima ai 222,56 m s.l.m., quindi a circa 10 m dall'esistente piano campagna. Il collettore, benché sgravato da quello consortile esistente e dal nuovo collettore consortile in corso di realizzazione, risulta in funzione.

In base alle quote rilevate, il collettore comunque non interferisce con gli scavi e le opere in progetto. I pozzi di ispezione esistenti, interni all'edificio, rimarranno nella stessa posizione ma saranno portati alla quota del pavimento finito al piano interrato della zona impiantistica.

Fognatura bianca - profonda: si tratta di un collettore bianco in c.a. con sezione di 2000 mm di diametro il cui scorrevole corre mediamente ad una quota di 223,83 m s.l.m., quindi a oltre 8 m dall'esistente piano campagna. Il collettore risulta in funzione.

Dalle quote rilevate, lo scavo arriverà a lambire l'estradosso del collettore: è quindi prevista una attività di consolidamento e protezione dello stesso per i tratti interferenti. I pozzi di ispezione esistenti, interni all'edificio, rimarranno nella stessa posizione ma saranno portati alla quota del piano pavimento finito di piano interrato nell'area destinata agli impianti.

Fognatura nera - interferente: risulta interferente il collettore proveniente da C.so Massimo, che si innesta in area di intervento sulla fognatura nera profonda. Questo collettore risulta avere lo scorrevole posato a circa 226,90 m s.l.m., quindi a circa 5,6 m dall'esistente piano campagna. Poiché lo scavo interno all'edificio arriverà a quota = 226,17 m s.l.m. [circa -6,3m dal ppf attuale], il collettore è completamente interferente.

Per risolvere l'interferenza si propone di intercettare il collettore su c.so Massimo sull'ultimo pozzo esistente portando il collegamento più a nord, restando fuori dall'impronta dell'edificio.

Si prevede dunque di posare un collettore in PRFV ad una profondità di circa 4 m e di realizzare il collegamento al collettore profondo mediante la realizzazione di un pozzo verticale che raggiunga i 10 m circa dal piano campagna.

Fognatura bianca - interferente: risulta interferente anche il collettore di bianca proveniente da C.so Massimo che si innesta in corrispondenza dell'area di intervento sulla fognatura bianca profonda. Questo collettore risulta avere lo scorrevole posato a circa 229,00 m s.l.m., quindi a circa 3,5 m dall'esistente piano campagna. Valutato che la profondità dello scavo interno all'edificio arriverà a circa -6,3 m (226,17m s.l.m.), il collettore è completamente interferente.

I tratti interferenti di fognatura bianca e nera risultano planimetricamente contigui, sebbene posti a quote differenti. Si prevede pertanto di intervenire con identica modalità, lavorando con un solo scavo per mettere a nudo i condotti, previa intercettazione delle linee interferenti con l'utilizzo di palloni pneumatici e la realizzazione di apposito bypass temporaneo assistito da gruppi di pompaggio. Successivamente alla creazione della berlinese in micropali verranno realizzate (a ridosso delle stesse) le camere di ispezione ed i pozzi di salto delle due linee, realizzando l'abbassamento utile per eliminare le interferenze di quota. Le nuove linee proseguiranno verso i rispettivi recettori in cui scaricavano precedentemente. Le tubazioni dei nuovi collettori saranno protette da una calotta in cls (*si rimanda per i dettagli dell'intervento all'elaborato Elaborato di Progetto Relazione Interferenze*).

Misure Preventive e Protettive generali:

- 1) Condotture sotterranee: misure organizzative;

Prescrizioni Organizzative:

Reti di distribuzione di energia elettrica. Si deve provvedere preliminarmente a verificare la presenza di linee elettriche interrato che possono interferire con l'area di cantiere. Nel caso di cavi elettrici in tensione interrati o in cunicolo, il percorso e la profondità delle linee devono essere rilevati o segnalati in superficie quando interessino direttamente la zona di lavoro. Nel caso di lavori di scavo che intercettano ed attraversano linee elettriche interrato in tensione è necessario procedere con cautela e provvedere a mettere in atto sistemi di sostegno e protezione provvisori al fine di evitare pericolosi avvicinamenti e/o danneggiamenti alle linee stesse durante l'esecuzione dei lavori.

Reti di distribuzione acqua. Si deve provvedere preliminarmente a verificare la presenza di elementi di reti di distribuzione di acqua e, se del caso, deve essere provveduto a rilevare e segnalare in superficie il percorso e la profondità.

Reti di distribuzione gas. Si deve provvedere preliminarmente a verificare la presenza di elementi di reti di distribuzione di gas che possono interferire con il cantiere, nel qual caso devono essere avvertiti tempestivamente gli esercenti tali reti al fine di concordare le misure essenziali di sicurezza da prendere prima dell'inizio dei lavori e durante lo sviluppo dei lavori. In particolare è necessario preventivamente rilevare e segnalare in superficie il percorso e la profondità degli elementi e stabilire modalità di esecuzione dei lavori tali da evitare l'insorgenza di situazioni pericolose sia per i lavori da eseguire, sia per l'esercizio delle reti. Nel caso di lavori di scavo che interferiscono con tali reti è necessario prevedere sistemi di protezione e sostegno delle tubazioni messe a nudo, al fine di evitare il danneggiamento delle medesime ed i rischi conseguenti.

Reti fognarie. Si deve provvedere preliminarmente a verificare la presenza di reti fognarie sia attive sia non più utilizzate. Se tali reti interferiscono con le attività di cantiere, il percorso e la profondità devono essere rilevati e segnalati in superficie. Specialmente durante lavori di scavo, la presenza, anche al contorno, di reti fognarie deve essere nota, poiché costituisce sempre una variabile importante rispetto alla consistenza e stabilità delle pareti di scavo sia per la presenza di terreni di rinterro, sia per la possibile formazione di improvvisi vuoti nel terreno (tipici nel caso di vetuste fognature dismesse), sia per la presenza di possibili infiltrazioni o inondazioni d'acqua dovute a fessurazione o cedimento delle pareti qualora limitrofe ai lavori di sterro.

Rischi specifici:

- 1) Annegamento;
- 2) Elettrocuzione;
Elettrocuzione per contatto diretto o indiretto con parti dell'impianto elettrico in tensione o folgorazione dovuta a caduta di fulmini in prossimità del lavoratore.
- 3) Incendi, esplosioni;
- 4) Seppellimento, sprofondamento;

Manufatti interferenti o sui quali intervenire

Gli interventi ai piani potrebbero determinare problematiche e disservizi a parti di impianti tecnologici esistenti, che potrebbero determinare rischi sia a carico delle maestranze sia a carico degli occupanti a vario titolo del fabbricato.

Misure Preventive e Protettive generali:

- 1) Manufatti: misure organizzative;

Prescrizioni Organizzative:

Opere provvisorie e di protezione. Per i lavori in prossimità di manufatti, ma che non interessano direttamente questi ultimi, il possibile rischio d'urto da parte di mezzi d'opera (gru, autocarri, ecc), deve essere evitato mediante opportune segnalazioni o opere provvisorie e di protezione. Le misure si possono differenziare sostanzialmente per quanto concerne la loro progettazione, che deve tener conto dei vincoli specifici richiesti dalla presenza del particolare fattore ambientale.

L'idoneità tecnico professionale delle imprese operanti nelle attività di manutenzione degli impianti tecnologici all'interno del cantiere sarà verificata dal Responsabile dei Lavori e dal Coordinatore della Sicurezza, ciascuno per le proprie competenze, secondo le modalità previste nel PSC. Ogni intervento manutentivo che si rendesse necessario all'interno delle aree di intervento sarà quindi coordinato con le attività di cantiere.

Prescrizioni Esecutive:

Modalità organizzative in esecuzione. L'impresa Affidataria delle opere in appalto e l'Impresa Appaltatrice del servizio di manutenzione dovranno condividere il programma lavori degli interventi.

L'impresa Affidataria dovrà evidenziare e comunicare con preavviso all'Impresa Appaltatrice le attività di cantiere particolarmente invasive per quanto concerne gli apparati tecnologici, in modo tale da preallertare il servizio di manutenzione per eventuali guasti che dovessero essere cagionati ai sistemi impiantistici.

Rischi specifici:

- 1) Caduta di materiale dall'alto o a livello;
- 2) Investimento, ribaltamento;
- 3) Urti, colpi, impatti, compressioni;

Ordigni bellici inesplosi

Le attività di indagine per il rinvenimento di ordigni inesplosi, in caso di realizzazione di scavi è stata disciplinata, sotto il profilo della sicurezza sul lavoro, con la promulgazione della Legge 1° ottobre 2012, n. 177 e s.m.i. recante "Modifiche al decreto legislativo 9 aprile 2008, n. 81, in materia di sicurezza sul lavoro per la bonifica degli ordigni bellici" (G.U. n. 244 del 18 ottobre 2012).

Durante la Seconda guerra mondiale il *Palazzo della Moda* - esistente un tempo sul sito oggi occupato da TO-ESPO - subisce pesanti bombardamenti notturni da parte della RAF l'8 novembre 1942 e il 13 luglio 1943, come riportato dalle carte di "Bombe e mezzi incendiari lanciati del 1942-1945", da quelle di "Danni arrecati agli stabili del 1942-1945" e da quelle di "Bombardamenti aerei. Censimento edifici danneggiati o distrutti dal Fondo danni di guerra", tutte presenti nell'Archivio Storico della Città di Torino.

Si ritiene, quindi, che sia possibile la presenza di ordigni bellici inesplosi riferibili ai bombardamenti della Seconda guerra mondiale.

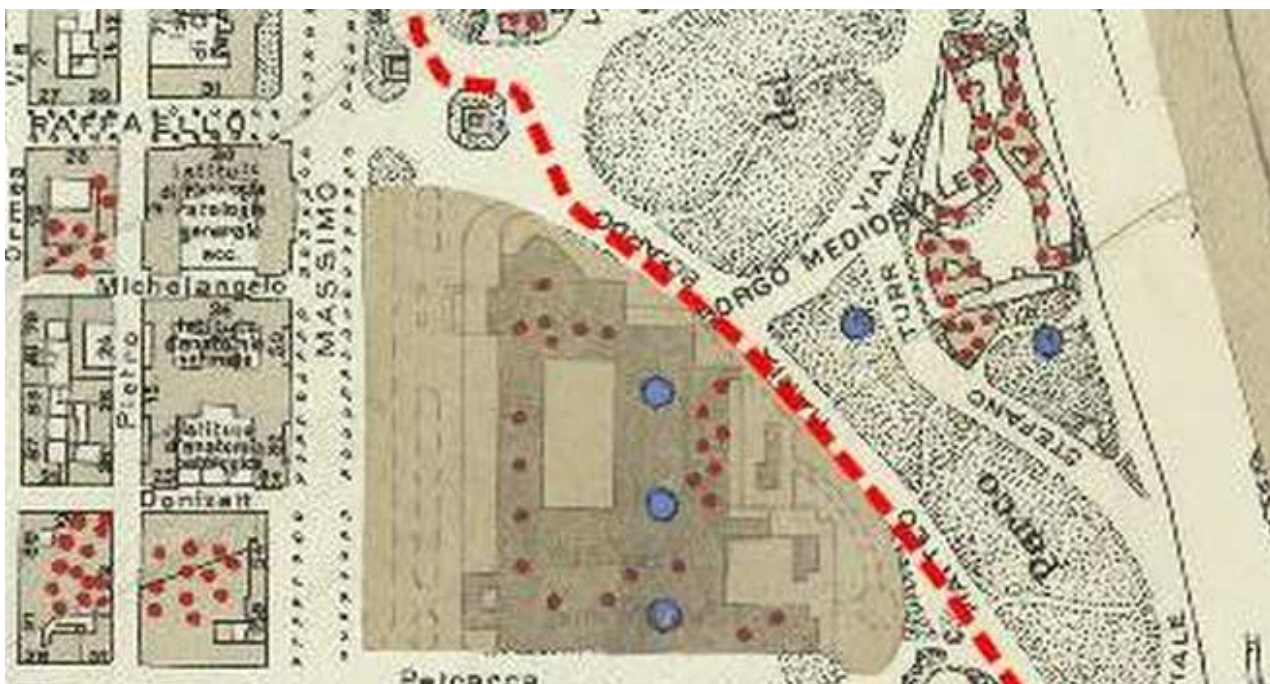

Bombardamenti aerei. Censimento edifici danneggiati o distrutti. ASCT Fondo danni di guerra inv. 364 cart. 6 fasc. 3 B. © Archivio Storico della Città di Torino



Teatro della Moda, Corso Massimo D'Azeglio. Effetti prodotti dai bombardamenti dell'incursione aerea del 12-13 agosto 1943. UPA 3914D_9E03-19. © Archivio Storico della Città di Torino/Archivio Storico Vigili del Fuoco

Ciò premesso, prima di procedere all'esecuzione di qualsiasi attività di scavo deve essere prevista una Bonifica Ordigni Bellici [BOB], preventiva e sistematica, dell'area di cantiere da residui bellici inesplosi al fine di garantire le necessarie condizioni di sicurezza dei lavoratori e dell'opera futura.

La bonifica comprende una serie di fasi operative che riguardano: la ricerca, la localizzazione, l'individuazione, lo scoprimento, l'esame, la disattivazione, la neutralizzazione e/o rimozione di residui bellici risalenti al primo e al secondo conflitto mondiale. L'attività di bonifica preventiva e sistematica deve essere svolta da un'impresa specializzata, in possesso dei requisiti di cui all'art. 104, comma 4-bis, del D.Lgs. 9 aprile 2008, n. 81 e s.m.i., e sulla base di un parere vincolante dell'autorità militare competente per territorio (in questo caso si tratta del 5° Reparto Infrastrutture dell'Esercito Italiano - Padova) in merito alle specifiche regole tecniche da osservare in considerazione della collocazione geografica e della tipologia dei terreni interessati, nonché mediante misure di sorveglianza dei competenti organismi del Ministero della difesa, del Ministero del lavoro e delle politiche sociali e del Ministero della salute.

L'attività di bonifica si intende conclusa a seguito del rilascio del *Verbale di Costatazione*, eseguito secondo le modalità prescritte dall'Amministrazione Militare territorialmente competente. Entro 20 giorni dall'ultimazione delle prestazioni, l'impresa specializzata dovrà rilasciare una *Dichiarazione di Garanzia* che attesti la sicurezza dell'area indagata, firmata dal proprio legale Rappresentante e dal Dirigente Tecnico, corredata dalla relativa planimetria attestante i lavori eseguiti. La *Dichiarazione di Garanzia* dovrà essere messa a disposizione del Coordinatore per la Sicurezza in fase di Esecuzione al fine di consentire l'effettivo avvio dei lavori.

Le attività di bonifica da ordigni bellici possono essere svolte solo da imprese specializzate. Le imprese specializzate dovranno operare dietro parere dell'autorità militare [Direzione Militare sezione Bonifica dei Campi Minati (BCM)] competente per territorio in merito alle specifiche regole tecniche da osservare in considerazione della collocazione geografica e della tipologia dei terreni interessati, nonché mediante misure di sorveglianza dei competenti organismi del Ministero della difesa, Ministero del lavoro e delle politiche sociali e del Ministero della salute. Nel caso di ritrovamento di un ordigno bellico inesplosi l'impresa specializzata dovrà effettuare tempestiva comunicazione alla più vicina compagnia dei Carabinieri e alla Direzione Lavori e dovrà porre in atto tutti gli accorgimenti necessari per evitare che estranei possano avvicinarsi ai reperti bellici. Le attività di estrazione, rimozione e di disinnescamento saranno di esclusiva competenza dell'autorità militare. Nel cantiere deve essere operante per l'intero orario lavorativo giornaliero, secondo le norme per la prevenzione degli infortuni e l'igiene del lavoro, un posto di pronto soccorso attrezzato con cassetta di medicazione, barella portaferiti ed automezzo idoneo al trasporto di un infortunato al più vicino ospedale. Ogni altra attività in cantiere non potrà avere inizio che dopo il termine dei lavori di bonifica, ovvero, solo dopo il rilascio da parte dell'impresa specializzata dell'apposita dichiarazione di avvenuta bonifica da ordigni bellici.

La zona da bonificare dovrà essere frazionata in parti dette "campi" (di norma di dimensione 50 m per 50 m) che dovranno essere numerati secondo un ordine stabilito o una progressione razionale. Gli stessi dovranno essere indicati su idonea planimetria e individuati materialmente in sito con apposite tabelle. I "campi" dovranno essere ulteriormente frazionati in "strisce" (di norma di dimensione di 1 m) da delimitare fisicamente - a mano a mano - con fettucce, nastri, cordelle, ecc. al fine di permettere la razionale, progressiva e sicura esplorazione con gli apparati rilevatori.

Sul sito del Ministero della Difesa sono pubblicate la *Direttiva Tecnica per la bonifica bellica sistematica terrestre* e la *Direttiva Tecnica per la bonifica bellica sistematica subacquea*.

In base alla procedura 2020, redatta ai sensi dell'art. 4, comma 2 del D.M. 28 febbraio 2017, il soggetto interessato deve:

- presentare istanza di parere vincolante, allegando il *Documento Unico di Bonifica Bellica* (DUB) che consiste essenzialmente nel progetto di bonifica bellica redatto in collaborazione con la ditta incaricata della bonifica, completo dei dati dell'impresa che eseguirà i lavori, dell'importo dell'affidamento/appalto, della firma del Dirigente Tecnico BCM della ditta incaricata (che potrebbe anche essere delegata alla presentazione dell'istanza). Gli allegati obbligatori al DUB sono: corografia, planimetria, relazione illustrativa dei lavori, stratigrafia del terreno ed elaborati grafici BST (Bonifica Sistematica Terrestre),
- valutazione del rischio bellico e specifica integrazione del PSC;
- attendere il parere vincolante del Reparto Infrastrutture e quindi far eseguire le attività, effettuando controlli ben definiti sui lavori;
- a fine lavori, inviare al Reparto Infrastrutture, la documentazione per richiedere il sopralluogo ed ottenere il *Verbale di Costatazione*, a chiusura della procedura.

Pertanto, fin dall'inizio della procedura, la ditta incaricata della bonifica assume un ruolo fondamentale nella definizione delle concrete modalità di realizzazione delle attività. Il soggetto responsabile/committente non è più assistito dall'Ente Pubblico, che resta però deputato al controllo della regolarità del progetto e della sua esecuzione, senza tuttavia intervenire nel processo di definizione dell'intervento di bonifica.

Misure Preventive e Protettive generali:

- 1) Ordigni bellici inesplosi: misure organizzative;

Prescrizioni Organizzative:

Bonifica da ordigni bellici. Prima di procedere all'esecuzione di qualsiasi attività di scavo deve essere prevista una bonifica, preventiva e sistematica, dell'area di cantiere da residui bellici inesplosi al fine di garantire le necessarie condizioni di sicurezza dei lavoratori e dell'opera futura. L'attività di bonifica comprende una serie di fasi operative che riguardano: la ricerca, la localizzazione, l'individuazione, lo scoprimento, l'esame, la disattivazione, la neutralizzazione e/o rimozione di residui bellici risalenti al primo e al secondo conflitto mondiale. L'attività di bonifica preventiva e sistematica deve essere svolta da un'impresa specializzata, in possesso dei requisiti di cui all'art. 104, comma 4-bis, del D.Lgs. 9 aprile 2008, n. 81 e s.m.i., e sulla base di un parere vincolante dell'autorità militare competente per territorio in merito alle specifiche regole tecniche da osservare in considerazione della collocazione geografica e della tipologia dei terreni interessati, nonché mediante misure di sorveglianza dei competenti organismi del Ministero della difesa, del Ministero del lavoro e delle politiche sociali e del Ministero della salute.

Riferimenti Normativi:

D.Lgs. 9 aprile 2008 n. 81, Art. 91.

Rischi specifici:

- 1) Incendi, esplosioni;

FATTORI ESTERNI CHE COMPORTANO RISCHI PER IL CANTIERE

(punto 2.2.1, lettera b, Allegato XV del D.Lgs. 81/2008 e s.m.i.)

Nella redazione del piano di sicurezza e coordinamento, si analizzano gli eventuali rischi che l'ambiente nel quale si interviene potrebbe trasmettere alle maestranze coinvolte nelle attività.

In particolare, si è riscontrata la possibilità che siano presenti le seguenti criticità:

- Presenza di MCA (Manufatti Contenenti Amianto) ovvero FAV (Fibre Artificiali Vetrose) ovvero Rifiuti Pericolosi;
- Condizioni climatiche sfavorevoli (alte o basse temperature) e scariche atmosferiche;
- Accessibilità al cantiere a persone non autorizzate;
- Rischi connessi all'attività svolta dal personale operante in sito;
- Presenza di attività e/o infrastrutture limitrofe e/o altri cantieri;
- Emergenza da COVID-19 e rischio biologico.

Presenza di MCA, FAV o rifiuti pericolosi

Nel sito oggetto di intervento sono state realizzate attività di verifica e campionamento dei MCA in ottemperanza a quanto previsto dal D.M. 6 settembre 1994. Tale approccio è stato adottato anche per il censimento delle FAV.

Le modalità di lavoro possono essere così riassunte:

- verifica visiva di tutti i locali ispezionabili degli edifici con particolare attenzione per gli eventuali locali tecnici;

- prelievo di una piccola aliquota del materiale, che sia sufficientemente rappresentativa e che non comporti alterazioni significative dello stato del materiale in sito tramite l'utilizzo di utensili manuali (pinze, cacciaviti, etc.), previa bagnatura del punto di campionamento con acqua nebulizzata;
- inserimento immediato del campione in una busta di plastica ermeticamente sigillata e siglatura del campione;
- identificazione della zona di prelievo segnando il punto di campionamento sulla rispettiva planimetria e sul manufatto;
- analisi qualitativa dell'amianto sui campioni di potenziali MCA prelevati così come previsto dall'Allegato 1 al D.M. 06/09/1994;
- analisi per la classificazione delle fibre artificiali vetrose sui campioni di FAV prelevati.

Le operazioni di campionamento sono state effettuate da personale *Planeta* specializzato e qualificato, utilizzando tutti i DPI previsti dalla normativa ed effettuando la pulizia degli strumenti utilizzati tra un campionamento e l'altro in modo da evitare il rischio di *crosscontamination*.

I campioni di MCA e FAV, opportunamente identificati e confezionati, sono stati recapitati presso il laboratorio CSG Palladio S.r.l. di Vicenza, incluso nella lista dei laboratori qualificati del Ministero della Salute per l'esecuzione delle analisi di valutazione della presenza/assenza di amianto e di classificazione delle FAV.

Si riportano di seguito le schede di riepilogo relative al rinvenimento di MCA e FAV, che andranno rimossi nei modi prescritti dal futuro **Piano di Lavoro da sottoporre all'approvazione degli Enti preposti**.

CODICE CAMPIONE	FOTO 1	FOTO 2	PIANO/LOCALE	MATRICE	DESCRIZIONE MANUFATTO	ANALISI	ESITI ANALITICI	RAPPORTO DI PROVA	DATA CAMPIONAMENTO
A1			Piano Terra	Potenziale MCA	Cartone coibentazione porta REI	Determinazione qualitativa amianto	Non contiene amianto	22CP0040317	25/08/2022
A2			Piano Terra Locale UTA	Potenziale MCA	Flangia	Determinazione qualitativa amianto	Non contiene amianto	22CP0040319	25/08/2022
A3			Piano Terra Lato NO	Potenziale MCA	Anello di cartongesso	Determinazione qualitativa amianto	Non contiene amianto	22CP0040320	25/08/2022
A4			Piano Terra Bagni lato SO	Potenziale MCA	Pavimentazione vinilica + colla	Determinazione qualitativa amianto	Non contiene amianto	22CP0040321	25/08/2022

CODICE CAMPIONE	FOTO 1	FOTO 2	PIANO/LOCALE	MATRICE	DESCRIZIONE MANUFATTO	ANALISI	ESITI ANALITICI	RAPPORTO DI PROVA	DATA CAMPIONAMENTO
A13a			Piano primo terrazzo	Potenziale MCA	Guaina ardesiata	Determinazione qualitativa amianto	Non contiene amianto	22CP0040330	25/08/2022
A13b			Piano primo terrazzo	Potenziale MCA	Guaina nera	Determinazione qualitativa amianto	Non contiene amianto	22CP0040331	25/08/2022
A13c			Piano primo terrazzo	Potenziale MCA	Bitume	Determinazione qualitativa amianto	Presente (Crisotilo)	22CP0040332	25/08/2022
A14			Piano primo terrazzo	Potenziale MCA	Mastiche finestre	Determinazione qualitativa amianto	Presente (Crisotilo)	22CP0040333	25/08/2022

CODICE CAMPIONE	FOTO 1	FOTO 2	PIANO/LOCALE	MATRICE	DESCRIZIONE MANUFATTO	ANALISI	ESITI ANALITICI	RAPPORTO DI PROVA	DATA CAMPIONAMENTO
A15			Piano primo terrazzo	Potenziale MCA	Guaina nera + bitume	Determinazione qualitativa amianto	Non contiene amianto	22CP0040334	25/08/2022
A16			Piano primo stanza	Potenziale MCA	Massetto	Determinazione qualitativa amianto	Non contiene amianto	22CP0040335	25/08/2022
A17			Primo piano terrazzo	Potenziale MCA	Guaina nera + bitume	Determinazione qualitativa amianto	Presente (Crisotilo)	22CP0040336	25/08/2022
A18			Piano primo terrazzo	Potenziale MCA	pluviale in fibrocemento	Determinazione qualitativa amianto	Presente (Crisotilo)	22CP0040337	25/08/2022

CODICE CAMPIONE	FOTO 1	FOTO 2	PIANO/LOCALE	MATRICE	DESCRIZIONE MANUFATTO	ANALISI	ESITI ANALITICI	RAPPORTO DI PROVA	DATA CAMPIONAMENTO
A19			Piano primo terrazzo lato SO	Potenziale MCA	Guaina bituminosa	Determinazione qualitativa amianto	Presente (Crisotilo)	22CP0040338	25/08/2022
A20			Piano interrato scantinato	Potenziale MCA	Tubazione scanco in fibrocemento	Determinazione qualitativa amianto	Presente (Crisotilo, Crocidolite, Amosite)	22CP0040339	25/08/2022
A11			Piano interrato intercapedine angolo NE	Potenziale MCA	curva tubazione fibrocemento	Determinazione qualitativa amianto	Presente (Crisotilo)	22CP0040340	25/08/2022
A23			Piano interrato intercapedine angolo NE	Potenziale MCA	Mastice finestra	Determinazione qualitativa amianto	Presente (Crisotilo)	22CP0040342	25/08/2022









CODICE CAMPIONE	FOTO 1	FOTO 2	PIANO/LOCALE	MATRICE	DESCRIZIONE MANUFATTO	ANALISI	ESITI ANALITICI	RAPPORTO DI PROVA	DATA CAMPIONAMENTO
A24			Piano interrato Scantinato	Potenziale MCA	terminali scarichi murati	Determinazione qualitativa amianto	Presente (Crisotilo, Crocidolite)	22CP0041628	06/09/2022
A25			Piano interrato - Tunnel tecnologico lato Nord	Potenziale MCA	Condotta principale raccolta pluviali	Determinazione qualitativa amianto	Non contiene amianto	22CP0041629	06/09/2022
A26			Piano interrato - Tunnel tecnologico lato Nord	Potenziale MCA	Tubazioni passacavi e scarichi trasversali al tunnel tecnologico Nord	Determinazione qualitativa amianto	Presente (Crisotilo)	22CP0041630	06/09/2022
A27			Piano interrato - Tunnel tecnologico lato Nord	Potenziale MCA	Gruppo di flange tubazione antincendio	Determinazione qualitativa amianto	Non contiene amianto	22CP0041631	06/09/2022







CODICE CAMPIONE	FOTO 1	FOTO 2	PIANO/LOCALE	MATRICE	DESCRIZIONE MANUFATTO	ANALISI	ESITI ANALITICI	RAPPORTO DI PROVA	DATA CAMPIONAMENTO
A28			Copertura locale centrale termica / frigorifera	Potenziale MCA	Guaina ardesiata + strato di guaina	Determinazione qualitativa amianto	Non contiene amianto	22CP0041632	06/09/2022
A29			Copertura locale centrale termica / frigorifera	Potenziale MCA	Flangia tetto centrale frigorifera	Determinazione qualitativa amianto	Non contiene amianto	22CP0041633	06/09/2022
A30			Locale centrale termica	Potenziale MCA	guranzione esterna bruciatore	Determinazione qualitativa amianto	Non contiene amianto	22CP0041634	06/09/2022
A31			Locale centrale termica	Potenziale MCA	guranzione interna bruciatore	Determinazione qualitativa amianto	Non contiene amianto	22CP0041635	06/09/2022

CODICE CAMPIONE	FOTO 1	FOTO 2	PIANO/LOCALE	MATRICE	DESCRIZIONE MANUFATTO	ANALISI	ESITI ANALITICI	RAPPORTO DI PROVA	DATA CAMPIONAMENTO
A32			Locale centrale termica	Potenziale MCA	Flange tubazione di alimentazione gas alla caldaia	Determinazione qualitativa amianto	Non contiene amianto	22CP0041636	06/09/2022
A33			Locale centrale frigorifera	Potenziale MCA	Flange impianto refrigerazione (flangia colore verde)	Determinazione qualitativa amianto	Non contiene amianto	22CP0041637	06/09/2022
A34			Locale centrale frigorifera	Potenziale MCA	Flange impianto refrigerazione (flangia colore blu)	Determinazione qualitativa amianto	Non contiene amianto	22CP0041638	06/09/2022
A35			Locale centrale frigorifera	Potenziale MCA	Flange di colore grigio	Determinazione qualitativa amianto	Non contiene amianto	22CP0041639	06/09/2022

CODICE CAMPIONE	FOTO 1	FOTO 2	PIANO/LOCALE	MATRICE	DESCRIZIONE MANUFATTO	ANALISI	ESITI ANALITICI	RAPPORTO DI PROVA	DATA CAMPIONAMENTO
A36			Tunnel tecnologico con accesso da centrale frigorifera	Potenziale MCA	Coibentazione in cementino Impianto tecnologico	Determinazione qualitativa amianto	Non contiene amianto	22CP0041640	06/09/2022
A37			Muratura esterna lato teatro	Potenziale MCA	Discesa pluviale da copertura a volta	Determinazione qualitativa amianto	Presente (Crisotilo, Crocidolite)	22CP0041641	06/09/2022
A38			Copertura edifici esterni lato corridoio teatro	Potenziale MCA	Guaina	Determinazione qualitativa amianto	Non contiene amianto	22CP0041642	06/09/2022
A39			Piano Primo terrazzo	Potenziale MCA	Mastice finestra	Determinazione qualitativa amianto	Non contiene amianto	22CP0041643	06/09/2022

CODICE CAMPIONE	FOTO 1	FOTO 2	PIANO/LOCALE	MATRICE	DESCRIZIONE MANUFATTO	ANALISI	ESITI ANALITICI	RAPPORTO DI PROVA	DATA CAMPIONAMENTO
F1			Piano Terra Locale UTA	FAV	Coibentazione pannelli UTA	Classificazione FAV	Cancerogeno di Categoria 2 (indicazione di pericolo H351)	22CP0040343	25/08/2022
F2			Piano Terra Lato NO	FAV	Pannelli di controsoffittatura	Classificazione FAV	Cancerogeno di Categoria 2 (indicazione di pericolo H351)	22CP0040344	25/08/2022
F3			Piano Terra Lato NO	FAV	Coibentazione muri in cartongesso	Classificazione FAV	Cancerogeno di Categoria 2 (indicazione di pericolo H351)	22CP0040345	25/08/2022
F4			Piano Terra Bagni lato SO	FAV	Coibentazione quadrotti controsoffitto in gesso	Classificazione FAV	Cancerogeno di Categoria 2 (indicazione di pericolo H351)	22CP0040346	25/08/2022

CODICE CAMPIONE	FOTO 1	FOTO 2	PIANO/LOCALE	MATRICE	DESCRIZIONE MANUFATTO	ANALISI	ESITI ANALITICI	RAPPORTO DI PROVA	DATA CAMPIONAMENTO
F5			Piano primo stanza	FAV	Pannello di controsoffittatura	Classificazione FAV	Cancerogeno di Categoria 2 (indicazione di pericolo H351)	22CP0040347	25/08/2022
F6			Piano primo stanza	FAV	Materassino coibente sopra pannelli di controsoffittatura	Classificazione FAV	Cancerogeno di Categoria 2 (indicazione di pericolo H351)	22CP0040348	25/08/2022
F7			Piano interrato	FAV	Coibentazione porta REI	Classificazione FAV	Cancerogeno di Categoria 2 (indicazione di pericolo H351)	22CP0041645	06/09/2022
F8			Locale centrale termica	FAV	Coibentazione pannelli caldaie	Classificazione FAV	Cancerogeno di Categoria 2 (indicazione di pericolo H351)	22CP0041646	06/09/2022

CODICE CAMPIONE	FOTO 1	FOTO 2	PIANO/LOCALE	MATRICE	DESCRIZIONE MANUFATTO	ANALISI	ESITI ANALITICI	RAPPORTO DI PROVA	DATA CAMPIONAMENTO
F9			Locale centrale termica	FAV	Coibentazione cassero bruciatore	Classificazione FAV	Cancerogeno di Categoria 2 (indicazione di pericolo H351)	22CP0041647	06/09/2022
F10			Locale centrale termica	FAV	Coibentazione cassero bruciatore	Classificazione FAV	fibbre vetrose non rilevate	22CP0041648	06/09/2022
F11			Tunnel tecnologico con accesso da centrale frigorifera	FAV	Coibentazione tubazione in ferro	Classificazione FAV	Cancerogeno di Categoria 2 (indicazione di pericolo H351)	22CP0041649	06/09/2022

**Tabella 2 - Esiti analitici dei campioni di potenziali MCA e FAV prelevati
(Piano coperture)**

CODICE CAMPIONE	PIANO/LOCALE	MATRICE	DESCRIZIONE MANUFATTO	ANALISI	ESITI ANALITICI	RAPPORTO DI PROVA	DATA CAMPIONAMENTO
C1a	Guaina della copertura a volta, lato Ovest	Potenziale MCA	Guaina superiore	Determinazione qualitativa amianto	Non contiene amianto	22CP0039555	11/08/2022
C1b	Guaina della copertura a volta, lato Ovest	Potenziale MCA	Guaina inferiore	Determinazione qualitativa amianto	Non contiene amianto	22CP0039556	11/08/2022
C1c	Guaina della copertura a volta, lato Ovest	Potenziale MCA	Strato catrame sotto guaina lato Ovest	Determinazione qualitativa amianto	Presente (Crisotilo)	22CP0039557	11/08/2022
C2	Porzione verticale della copertura a volta, lato ovest	Potenziale MCA	Guaina laterale ovest	Determinazione qualitativa amianto	Presente (Crisotilo)	22CP0039558	11/08/2022
C3	Guaina della copertura a volta, lato Ovest	Potenziale MCA	Guaina fabbricato ovest	Determinazione qualitativa amianto	Presente (Crisotilo)	22CP0039559	11/08/2022
C4	Corpo a ovest della volta	Potenziale MCA	Guaina lucernario	Determinazione qualitativa amianto	Non contiene amianto	22CP0039560	11/08/2022
C5	Corpo a ovest della volta	Potenziale MCA	Guaina copertura ovest piana interna	Determinazione qualitativa amianto	Non contiene amianto	22CP0039561	11/08/2022
C6	Porzione sopraelevata della parte piana a nord della volta	Potenziale MCA	Guaina piana nord volta	Determinazione qualitativa amianto	Non contiene amianto	22CP0039562	11/08/2022
C7	Pacchetto di guaina piana parte centrale del lato nord	Potenziale MCA	Guaina piana nord centrale	Determinazione qualitativa amianto	Presente (Crisotilo)	22CP0039563	11/08/2022

CODICE CAMPIONE	PIANO/LOCALE	MATRICE	DESCRIZIONE MANUFATTO	ANALISI	ESITI ANALITICI	RAPPORTO DI PROVA	DATA CAMPIONAMENTO
C8	Strato superficiale di guaina prelevato nella parte est del fabbricato (collegamento volta + parte piana)	Potenziale MCA	Ardesiata piana lato est	Determinazione qualitativa amianto	Presente (Crisotilo)	22CP0039564	11/08/2022
C9a	2 strati di guaina della volta prelevato dal lato est della volta	Potenziale MCA	Guaina est	Determinazione qualitativa amianto	Non contiene amianto	22CP0039565	11/08/2022
C9b	Guaina della copertura a volta, lato est, 2 strati di guaina + sottofondo in catrame con tessuto	Potenziale MCA	Sottofondo guaina copertura (tessuto + catrame)	Determinazione qualitativa amianto	Presente (Crisotilo)	22CP0039566	11/08/2022
C10	Guaina piana lato est – più strati, 5 o 6 cm	Potenziale MCA		Determinazione qualitativa amianto	Presente (Crisotilo)	22CP0039567	11/08/2022
C11	2 strati + primer (ardesiata + guaina sottostante)	Potenziale MCA	Emivolta Est	Determinazione qualitativa amianto	Presente (Crisotilo)	22CP0039568	11/08/2022
C13	Fabbricato presente a ovest (superfettazione)	Potenziale MCA	Ardesiata della Guaina superfettazione	Determinazione qualitativa amianto	Non contiene amianto	22CP0039569	11/08/2022
C14	Fabbricato presente a ovest (superfettazione)	Potenziale MCA	Isolante della guaina superfettazione	Determinazione qualitativa amianto	Non contiene amianto	22CP0039570	11/08/2022
C15	Fabbricato presente a ovest (superfettazione)	Potenziale MCA	Fibrocemento	Determinazione qualitativa amianto	Non contiene amianto	22CP0039571	11/08/2022

Misure Preventive e Protettive generali:

1) Ambienti confinati: imprese qualificate;

Prescrizioni Organizzative:

Imprese qualificate. Qualsiasi attività lavorativa nel settore degli ambienti sospetti di inquinamento o confinati può essere svolta unicamente da imprese o lavoratori autonomi qualificati in ragione del possesso dei seguenti requisiti: **a)** integrale applicazione delle vigenti disposizioni in materia di valutazione dei rischi, sorveglianza sanitaria e misure di gestione delle emergenze; **b)** integrale e vincolante applicazione anche del comma 2 dell'articolo 21 del decreto legislativo 9 aprile 2008, n. 81, nel caso di imprese familiari e lavoratori autonomi; **c)** presenza di personale, in percentuale non inferiore al 30 per cento della forza lavoro, con esperienza almeno triennale relativa a lavori in ambienti sospetti di inquinamento o confinati, tale esperienza deve essere necessariamente in possesso dei lavoratori che svolgono le funzioni di preposto; **d)** avvenuta effettuazione di attività di informazione e formazione di tutto il personale, ivi compreso il datore di lavoro ove impiegato per attività lavorative in ambienti sospetti di inquinamento o confinati, specificamente mirato alla conoscenza dei fattori di rischio propri di tali attività, oggetto di verifica di apprendimento e aggiornamento; **e)** possesso di dispositivi di protezione individuale, strumentazione e attrezzature di lavoro idonei alla prevenzione dei rischi propri delle attività lavorative in ambienti sospetti di inquinamento o confinati e avvenuta effettuazione di attività di addestramento all'uso corretto di tali dispositivi, strumentazione e attrezzature; **f)** avvenuta effettuazione di attività di addestramento di tutto il personale impiegato per le attività lavorative in ambienti sospetti di inquinamento o confinati, ivi compreso il datore di lavoro, relativamente alla applicazione di procedure di sicurezza; **g)** rispetto delle vigenti previsioni, ove applicabili, in materia di documento unico di regolarità contributiva; **h)** integrale applicazione della

parte economica e normativa della contrattazione collettiva di settore, compreso il versamento della contribuzione all'eventuale ente bilaterale di riferimento, ove la prestazione sia di tipo retributivo, con riferimento ai contratti e accordi collettivi di settore sottoscritti da organizzazioni dei datori di lavoro e dei lavoratori comparativamente più rappresentative sul piano nazionale.

Riferimenti Normativi:

D.P.R. 14 settembre 2011 n. 177, Art.2.

2) Ambienti confinati: informazione preliminare;

Prescrizioni Organizzative:

Informazione preliminare. Prima dell'accesso negli ambienti sospetti di inquinamento o confinati tutti i lavoratori impiegati dalla impresa appaltatrice, compreso il datore di lavoro ove impiegato nelle medesime attività, o i lavoratori autonomi devono essere puntualmente e dettagliatamente informati dal datore di lavoro committente sulle caratteristiche dei luoghi in cui sono chiamati ad operare, su tutti i rischi esistenti negli ambienti, ivi compresi quelli derivanti dai precedenti utilizzi degli ambienti di lavoro, e sulle misure di prevenzione e emergenza adottate in relazione alla propria attività. L'attività di informazione va realizzata in un tempo sufficiente e adeguato all'effettivo completamento del trasferimento delle informazioni e, comunque, non inferiore ad un giorno.

Il datore di lavoro committente individua un proprio rappresentante, in possesso di adeguate competenze in materia di salute e sicurezza sul lavoro e che abbia comunque svolto le attività di informazione, formazione e addestramento di cui all'articolo 2, comma 1, lettere c) ed f) del D.P.R. 177/2011, a conoscenza dei rischi presenti nei luoghi in cui si svolgono le attività lavorative, che vigili in funzione di indirizzo e coordinamento delle attività svolte dai lavoratori impiegati dalla impresa appaltatrice o dai lavoratori autonomi e per limitare il rischio da interferenza di tali lavorazioni con quelle del personale impiegato dal datore di lavoro committente.

Riferimenti Normativi:

D.P.R. 14 settembre 2011 n. 177, Art.3.

3) Ambienti confinati: procedura di lavoro;

Prescrizioni Organizzative:

Procedura di lavoro. Durante tutte le fasi delle lavorazioni in ambienti sospetti di inquinamento o confinati deve essere adottata ed efficacemente attuata una procedura di lavoro specificamente diretta a eliminare o, ove impossibile, ridurre al minimo i rischi propri delle attività in ambienti confinati, comprensiva della eventuale fase di soccorso e di coordinamento con il sistema di emergenza del Servizio sanitario nazionale e dei Vigili del Fuoco.

Riferimenti Normativi:

D.P.R. 14 settembre 2011 n. 177, Art.3.

4) Ambienti confinati: misure e precauzioni preliminari;

Prescrizioni Organizzative:

Misure e precauzioni preliminari. Si deve valutare preliminarmente: **a)** la necessità, in alcuni casi, di ricorrere a una ventilazione forzata o altri mezzi idonei; **b)** la necessità, tipo e frequenza dei monitoraggi ambientali (prove di abitabilità) attraverso adeguata strumentazione di rilevamento, opportunamente tarata ed eventualmente dotata di sistemi di allarme acustico e/o luminoso (ad es. strumenti che rilevano la presenza di più gas, il contenuto di ossigeno, il livello di contaminanti, il livello di esplosività, le condizioni microclimatiche); **c)** l'opportunità di eseguire il monitoraggio in continuo, quando possa esservi dubbio sulla pericolosità dell'atmosfera. In caso di atmosfere potenzialmente esplosive, la strumentazione dovrà essere rispondente al D.P.R. 126/98 - recepimento della direttiva di prodotto ATEX - e di categoria scelta dal responsabile dei lavori in relazione alla probabilità e durata dell'atmosfera esplosiva; **d)** l'eventuale presenza di rischi indotti dalle lavorazioni previste (ad es. formazione di fumi) o dal contesto in cui si opera (es. attività con lunga permanenza in pozzetti stradali sotterranei ubicati in strade ad alta intensità di traffico o in vicinanza di corsi d'acqua); **e)** la necessità e la modalità con la quale isolare l'ambiente confinato dal resto dell'impianto (ad es. chiusura e blocco di serrande, valvole, saracinesche che possano immettere sostanze pericolose nell'ambiente confinato, sezionamento degli impianti elettrici, lockout-tagout), installando opportuna segnaletica e cartellonistica; **f)** la modalità di verifica dell'idoneità e funzionalità delle attrezzature di lavoro e di soccorso; **g)** la modalità di verifica dei requisiti e dell'idoneità dei DPC (dispositivi di protezione collettiva) e dei DPI; **h)** laddove necessario, l'opportunità di eseguire la prova di tenuta o fit-test dei DPI per le vie respiratorie.

Riferimenti Normativi:

Manuale illustrato per lavori in ambienti sospetti di inquinamento o confinati ai sensi dell'art. 3 comma 3 del DPR 177/2011 - Nota del Ministero del Lavoro 9 maggio 2012.

5) Ambienti confinati: segnaletica;

Prescrizioni Esecutive:

Segnaletica. È opportuno segnalare i luoghi di lavoro classificabili come "ambienti confinati" o "ambiente sospetto di inquinamento", rientranti nell'ambito di applicazione del D.P.R. 177/2011, con apposito cartello. Essi dovranno contenere almeno le seguenti indicazioni: **a)** pittogramma rappresentativo di "pericolo generico"; **b)** pittogrammi per rischi aggiuntivi quali ad esempio esplosione, presenza infiammabili, tossici, rischio asfissia; **c)** la dicitura "ambiente confinato" o "ambiente sospetto di inquinamento"; **d)** la dicitura "divieto di ingresso senza lo specifico modulo autorizzativo".

Riferimenti Normativi:

Manuale illustrato per lavori in ambienti sospetti di inquinamento o confinati ai sensi dell'art. 3 comma 3 del DPR 177/2011 - Nota del Ministero del Lavoro 9 maggio 2012.

6) Ambienti confinati: esecuzione dei lavori;

Prescrizioni Esecutive:

Istruzioni per gli addetti. Deve essere posta particolare attenzione per l'esecuzione dei lavori: **a)** qualora, anche dopo bonifica, possa esservi dubbio sulla pericolosità dell'atmosfera, i lavoratori devono indossare un'imbracatura di sicurezza collegata a una fune di recupero, vigilati per l'intera durata del lavoro da un altro lavoratore posizionato all'esterno e, ove occorra, forniti di dispositivi di protezione adeguati; **b)** l'eventuale sorgente autonoma di energia (gruppo elettrogeno) va collocata in posizione idonea, tenendo conto dell'emissione di fumi che possono entrare nell'ambiente confinato; **c)** è necessario garantire e mantenere attivo un adeguato sistema di comunicazione in modo da permettere ai lavoratori impegnati all'interno dell'ambiente confinato di tenersi in contatto con quelli all'esterno, e di lanciare l'allarme in caso di emergenza; **d)** presso l'apertura di accesso, in posizione sicura, deve essere sempre presente un lavoratore, dotato degli stessi DPI di colui che opera all'interno, per offrire assistenza ed essere in grado di recuperare un lavoratore eventualmente infortunato e/o colto da maleore nel più breve tempo possibile e secondo quanto stabilito nelle procedure di emergenza; **e)** quando si eseguono lavori entro pozzi, fogne, cunicoli, camini e fosse in genere, devono essere adottate idonee misure contro i pericoli derivanti dalla presenza di gas o vapori tossici, asfissianti, infiammabili o esplosivi, specie in rapporto alla natura geologica del terreno o alla vicinanza di fabbriche, depositi, raffinerie, stazioni di compressione e di decompressione, metanodotti e condutture di gas, che possono dar luogo ad infiltrazione di sostanze pericolose.

Operatore interno all'ambiente confinato. Il lavoratore che entra nell'ambiente confinato deve: **a)** avere l'idoneità sanitaria per la mansione specifica; **b)** conoscere i pericoli presenti e la procedura di lavoro; **c)** conoscere le caratteristiche tecniche dei DPI ed utilizzarli in modo appropriato secondo l'addestramento ricevuto; **d)** laddove necessario, indossare i DPI idonei per consentire una rapida estrazione in caso di condizioni anomale e/o impreviste (ad esempio una imbracatura completa, collegata mediante una fune ad apposito argano o treppiede); **e)** mantenersi in costante comunicazione (vocale e/o visiva) con l'addetto esterno e nel caso in cui la comunicazione avvenga con apparecchi trasmettenti deve essere assicurata la non schermatura di tali trasmissioni dagli stessi ambienti di natura metallica; **e)** conoscere le procedure di emergenza; **f)** laddove necessario, munirsi di apparecchio portatile, dotato di dispositivo di allarme, per la misurazione in continuo della percentuale di ossigeno o di altre sostanze; **g)** laddove necessario, munirsi di apparecchio portatile, dotato di dispositivo di allarme, per la misurazione in continuo della concentrazione in aria di sostanze infiammabili (in % del limite inferiore di esplosibilità LEL); **h)** laddove necessario, dotarsi di sistemi a funzionamento elettrico o a batteria rispondenti ai requisiti di sicurezza del D.P.R. 126/98 (recepimento della Direttiva ATEX); **i)** evacuare immediatamente l'ambiente confinato e comunicare al proprio responsabile ogni condizione anomala e/o imprevista riscontrata all'interno dell'ambiente; **l)** evacuare immediatamente l'ambiente confinato quando ordinato dall'operatore esterno e/o all'attivazione di qualche segnale codificato di allarme e/o al riconoscimento di qualche sintomo di malessere fisico.

Operatore esterno all'ambiente confinato. L'operatore esterno deve: **a)** avere l'idoneità sanitaria per la mansione specifica; **b)** conoscere i pericoli presenti e la procedura di lavoro; **c)** assicurare la presenza per tutta la durata dei lavori. Se per qualunque motivo ci si deve allontanare, deve essere richiesto il cambio ad un altro operatore, anche esso in possesso di competenze e formazione specifiche e dotato di idonei DPI; **d)** mantenere una comunicazione costante con il lavoratore/i all'interno; **e)** proibire l'ingresso a chiunque non sia stato autorizzato; **f)** controllare che le condizioni di sicurezza non mutino e/o non sopraggiungano pericoli dall'esterno; **g)** conoscere le procedure di emergenza; **h)** far evacuare immediatamente l'ambiente confinato se si verifica una condizione anomala e/o imprevista (ad esempio riconducibile alle modalità di lavoro e/o alle condizioni del lavoratore); **i)** essere specificatamente equipaggiato ed addestrato al primo soccorso per l'assistenza e il recupero del lavoratore.

Riferimenti Normativi:

Manuale illustrato per lavori in ambienti sospetti di inquinamento o confinati ai sensi dell'art. 3 comma 3 del DPR 177/2011 - Nota del Ministero del Lavoro 9 maggio 2012.

Rischi specifici:

- 1) **Inalazione polveri, fibre;**
Lesioni all'apparato respiratorio ed in generale alla salute del lavoratore derivanti dall'esposizione per l'impiego diretto di materiali in grana minuta, in polvere o in fibrosi e/o derivanti da lavorazioni o operazioni che ne comportano l'emissione.
- 2) **Irritazioni cutanee, reazioni allergiche;**
Irritazioni cutanee e reazioni allergiche causate dal contatto con solventi, detersivi, malte cementizie, resine o, in più generale, con sostanze capaci di azioni allergizzanti.

Condizioni climatiche sfavorevoli

Il cantiere avrà durata pari a 650 giorni, per cui la possibilità che ci siano condizioni climatiche sfavorevoli è plausibile. Il rischio appare significativo soprattutto per le attività da svolgersi all'esterno - quali rimozione, consolidamento ed impermeabilizzazione in copertura, sistemazione delle aree esterne, di realizzazione dei pozzi - oltre che per attività interne, ma comunque notevoli, come la rimozione dei serramenti esistenti e il montaggio dei nuovi serramenti.

Si riporta di seguito una tabella riepilogativa riguardo alla media delle temperature presenti a Torino in un anno solare.

	Gennaio	Febbraio	Marzo	Aprile	Maggio	Giugno	Luglio	Agosto	Settembre	Ottobre	Novembre	Dicembre
Medie Temperatura (°C)	1.8	3	7.4	11.4	15.7	20.3	22.6	22.1	17.8	12.8	6.9	2.5
Temperatura minima (°C)	-1.7	-1.4	1.9	5.9	10.3	14.8	16.9	16.8	13.2	9.1	3.5	-0.9
Temperatura massima (°C)	6	7.7	12.5	16	20.2	24.7	27.3	26.7	22	16.2	10.5	6.5
Precipitazioni (mm)	56	62	73	108	119	88	52	60	91	104	127	62
Umidità(%)	74%	71%	67%	69%	69%	66%	60%	62%	66%	77%	79%	75%
Giorni di pioggia (g.)	5	5	6	8	10	8	6	7	6	8	7	6
Ore di sole (ore)	5.5	6.4	7.9	8.8	10.5	12.0	12.3	11.0	9.0	5.9	5.0	5.3

Data: 1991 - 2021 Temperatura minima (°C), Temperatura massima (°C), Precipitazioni (mm), Umidità, Giorni di pioggia. Data: 1999 - 2019:

Ore di sole

Il mese più secco ha una differenza di Pioviggia di 75 mm rispetto al mese più piovoso. Le temperature medie, durante l'anno, variano di 20.8 °C.

Misure Preventive e Protettive generali:

- 1) Forte vento: misure organizzative;

In caso di forte vento:

- Sospendere le lavorazioni in esecuzione;
- Assicurare i materiali e le attrezzature per evitare la loro caduta dall'alto;
- Ricoverare le maestranze negli appositi locali e/o servizi di cantiere;
- Prima della ripresa dei lavori procedere a:
 - a) Controllare lo stato delle lamiere di copertura e delle carpenterie,
 - b) Controllare la conformità degli apparecchi di sollevamento,
 - c) Controllare la regolarità di ponteggi, parapetti, impalcature e opere provvisoriale in genere.
- La ripresa dei lavori deve essere autorizzata dal preposto a seguito delle verifiche tecniche e dell'eventuale messa in sicurezza del cantiere.

2) Precipitazioni: misure organizzative;

Prescrizioni Organizzative:

In caso di forte pioggia e/o di persistenza della stessa:

Sospendere le lavorazioni in esecuzione ad eccezione di getti di opere in c.a. o di interventi di messa in sicurezza di impianti macchine attrezzature o opere provvisoriale.

- Ricoverare le maestranze negli appositi locali e/o servizi di cantiere.
- Prima della ripresa dei lavori procedere a:
 - a) Verificare la conformità delle opere provvisoriale.
 - b) Controllare che i collegamenti elettrici siano attivi ed efficaci.
 - c) Controllare che le macchine e le attrezzature non abbiano subito danni.

La ripresa dei lavori deve essere autorizzata dal preposto a seguito delle verifiche tecniche e dell'eventuale messa in sicurezza del cantiere.

3) Clima caldo severo: misure organizzative;

Prescrizioni Organizzative:

In tutte le lavorazioni in cui è stato valutato un rischio di stress da calore è sempre obbligatoria la sorveglianza sanitaria.

In generale occorre realizzare in ogni caso una progressiva acclimatazione per le esposizioni sistematiche

alle alte temperature. Inoltre, è obbligatorio fornire ai lavoratori tutte le informazioni sul rischio, sui possibili danni e sulla loro gravità, sui sintomi di allarme, sulle misure di prevenzione adottate e sui comportamenti di salvaguardia da tenere.

Per quanto riguarda le lavorazioni svolte all'aperto, occorre articolare il turno di lavoro in maniera tale da evitare di lavorare nelle fasce orarie 11:00 - 15:00 (12:00 - 16:00 con l'ora legale), quando le radiazioni solari UV sono più intense e la temperatura ambientale è più elevata; in tali ore si devono privilegiare compiti in ambienti coperti, fissi o provvisoriale. Modificare gli orari di lavoro, sfruttando le prime ore del mattino, può essere una soluzione per evitare l'esposizione ai raggi UV e al caldo eccessivo.

Occorre inoltre prevedere una rotazione dei compiti lavorativi alternando, nel turno di lavoro, attività all'aperto e al chiuso e attività al sole con attività all'ombra. Al di sopra dei 30°C è bene effettuare una pausa di almeno 5 minuti per ciascuna ora di lavoro in un luogo fresco ed ombreggiato. Quando si superano i 35°C, o i 32°C in caso di clima afoso (umidità relativa superiore a 75%), occorre incrementare la pausa di 15 minuti ogni ora.

Quando si lavora a temperature superiori ai 25°C, occorre assumere liquidi in quantità sufficiente, in modo da reintegrare quanto perso con la sudorazione, preferibilmente acqua potabile o tè leggermente dolce, evitando bevande alcoliche o molto zuccherate. Il Dlgs. 81/2008 all'allegato IV dispone che: "quando non conviene modificare la temperatura di tutto l'ambiente, si deve provvedere alla difesa dei lavoratori contro le temperature troppo alte o troppo basse mediante misure tecniche localizzate o mezzi personali di protezione".

Si riportano alcuni accorgimenti da predisporre in cantiere e modalità operative atte alla gestione delle condizioni lavorative svolte ad alte temperature.

- Valutare la presenza in cantiere di termometro.
- Programmare una sequenza di pause giornaliere gestite direttamente in loco, sull'analisi della collocazione delle attività svolte e sulle tempistiche di esecuzione. Indicativamente, ma non tassativamente, 10 m' / ora in quanto la durata delle stesse può essere determinata sulla base delle condizioni di rischio del singolo luogo di intervento (particolare attenzione deve essere posta per le maestranze che operano presso le coperture, o presso trabattelli o scale quindi in quota).
- Tutte le attività esposte ad alte temperature devono essere svolte sempre alla presenza di almeno due addetti, per garantire immediato soccorso in caso di malessere.
- Deve essere valutata la predisposizione di eventuale spazio possibilmente fresco o comunque in aree ombreggiate ove le maestranze potranno effettuare pause lavorative (se necessario può essere usato allo scopo ombrellone).
- Programmazione delle proprie attività giornaliere con esecuzione dei lavori più faticosi in orari con temperature più favorevoli, o programmando una rotazione nel turno fra i lavoratori esposti.

4) Clima freddo severo: misure organizzative;

Prescrizioni Organizzative:

I fattori e gli aspetti principali da considerare per la gestione del rischio e per un'efficace azione di prevenzione in ambienti caratterizzati da microclima severo freddo sono rappresentati da:

- impegno fisico richiesto dall'attività svolta;
- caratteristiche termiche del vestiario;
- mezzi di protezione;
- numero e durata dei turni di lavoro;
- condizioni dell'ambiente operativo.
- condizioni dell'ambiente di riposo.

Fra gli interventi possibili è certamente prioritaria un'azione di informazione e formazione per rendere i lavoratori in grado di conoscere ed evitare i rischi connessi al microclima severo freddo.

Negli ambienti freddi, al contrario degli ambienti caldi, è possibile contrastare lo scambio termico uomo-ambiente con il vestiario e con i dispositivi di protezione individuale (DPI); è necessario, pertanto, fornire ai lavoratori indumenti isolanti asciutti, idonei a mantenere la temperatura interna del corpo al di sopra di 36°C, prestando particolare attenzione alla difesa di mani, piedi e testa, più sensibili al freddo.

Occorre considerare tuttavia che un abbigliamento eccessivo può limitare nei movimenti l'operatore, mentre un eccessivo isolamento termico può impedire la traspirazione, determinando un accumulo di sudore; a una situazione termicamente neutra dell'organismo può associarsi un raffreddamento eccessivo di alcuni distretti (mani, piedi, viso).

Per quanto riguarda l'alimentazione, in ambienti freddi si dovranno evitare cibi ricchi di sale, non eccedere nel consumo di acqua, consumare con moderazione vasocostrittori come la caffeina e di aumentare con moderazione l'apporto giornaliero di calorie con il cibo, evitando assolutamente l'assunzione di alcool.

I lavoratori che manipolano liquidi evaporabili come solventi, alcool o benzina, alta 4°C devono adottare precauzioni per evitare di impregnare abiti e guanti con tali liquidi, che evaporando possono accelerare il raffreddamento.

Gli indumenti di protezione devono rispondere ai requisiti generali previsti dalla norma UNI EN 340:2004 (Indumenti di protezione - Requisiti generali) per quanto riguarda le caratteristiche dei materiali, le taglie disponibili, la marcatura di identificazione del rischio e le indicazioni del fabbricante. I guanti di protezione resistenti al freddo devono rispettare invece i requisiti della norma UNI EN 511:2006 (Guanti di protezione contro il freddo).

5) Neve e/o gelo: misure organizzative;

Prescrizioni Organizzative:

- Sospendere le lavorazioni in esecuzione.
- Prima della ripresa dei lavori procedere a:
 - a) Verificare la portata delle strutture coperte dalla neve, se del caso, sgombrare le strutture dalla presenza della neve;
 - b) Verificare gli eventuali danni provocati dal gelo alle strutture, macchine e opere provvisionali;
 - c) Verificare la conformità delle opere provvisionali;
 - d) Controllare che i collegamenti elettrici siano attivi ed efficaci;
 - e) Controllare che le macchine e le attrezzature non abbiano subito danni.
- La ripresa dei lavori deve essere autorizzata.
-

Accessibilità al cantiere a persone non autorizzate

L'accessibilità alle aree di cantiere a persone non autorizzate non deve mai verificarsi. È fatto obbligo all'Impresa affidataria e alle sue maestranze di delimitare correttamente le aree di intervento per impedirne l'accesso involontario ed allontanare qualsiasi persona non autorizzata.

Le eventuali interferenze devono essere gestite con l'adozione di recinzioni e cartellonistica. Partizioni interne in cartongesso o eventualmente pannellature adeguate dovranno essere utilizzate per garantire la chiusura totale di tutte le aree di cantiere interne ai non addetti e la non permeabilità alla polvere e ai rumori in corrispondenza delle brecce di collegamento con le parti di edificio aperte al pubblico.

È fatto obbligo il posizionamento di adeguata cartellonistica di segnalazione di presenza aree di cantiere inaccessibili a terzi.

L'inaccessibilità al cantiere è estesa anche ad imprese e lavoratori che accedano al cantiere senza la preventiva verifica dei requisiti di Idoneità Tecnico Professionale (ITP) e successiva autorizzazione a cura del Responsabile dei Lavori e del Coordinatore della sicurezza.

La procedura di autorizzazione all'accesso al cantiere e di inizio delle attività in cantiere è la seguente:

- 1) Invio della documentazione inerente all'idoneità tecnico professionale dell'impresa per cui si richiede l'accesso in cantiere;
- 2) Verifica della documentazione ricevuta a cura del Coordinatore della Sicurezza;
- 3) Aggiornamento della notifica preliminare;
- 4) Autorizzazione all'accesso in cantiere.

Infine, anche la presenza in cantiere di persone che non svolgano attività lavorative manuali (quali ad esempio tecnici e affini) dovrà essere autorizzata, previa eventuale sottoscrizione di modulo informativo e comunicazione al Capocantiere dell'Impresa Affidataria, che dovrà valutare le reali condizioni di rischio del cantiere nell'area e nel momento in cui si preveda l'accesso del visitatore.

Misure Preventive e Protettive generali:

- 1) Segnaletica di sicurezza: misure organizzative;

Prescrizioni Organizzative:

Segnaletica di sicurezza. Quando risultano rischi che non possono essere evitati o sufficientemente limitati con misure, metodi, o sistemi di organizzazione del lavoro, o con mezzi tecnici di protezione collettiva, il datore di lavoro fa ricorso alla segnaletica di sicurezza, allo scopo di: **a)** avvertire di un rischio o di un pericolo le persone esposte; **b)** vietare comportamenti che potrebbero causare pericolo; **c)** prescrivere determinati comportamenti necessari ai fini della sicurezza; **d)** fornire indicazioni relative alle uscite di sicurezza o ai mezzi di soccorso o di salvataggio; **e)** fornire altre indicazioni in materia di prevenzione e sicurezza.

- 2) Interruzione delle attività di cantiere: misure organizzative;

Prescrizioni Organizzative:

Qualsiasi mastranza che riscontri la presenza da parte di terzi nelle aree di intervento o di logistica del cantiere è obbligato ad interrompere la propria attività e mettere in sicurezza l'eventuale materiale o mezzo d'opera al momento utilizzato.

- 3) Allontanamento terzi: misure organizzative;

Prescrizioni Organizzative:

Qualsiasi mastranza che riscontri la presenza di terzi nelle aree di intervento o di logistica del cantiere è obbligato a far allontanare gli stessi dalle aree di cantiere, segnalando l'eventuale intrusione ai responsabili di cantiere.

- 4) Delimitazione e chiusura accessi: misure organizzative;

Prescrizioni Organizzative:

Tutti gli eventuali accessi all'area di intervento dovranno essere mantenuti chiusi in fase di esecuzione dei lavori e opportunamente segnalati. L'area logistica di cantiere deve essere delimitata con adeguata recinzione e segnalata con opportuna cartellonistica.

- 5) segnale:  Divieto di accesso alle persone non autorizzate;

Attività svolta da personale operante in situ

Le principali misure di mitigazione di questo rischio da interferenza saranno:

- Programmare gli interventi manutentivi e di pulizia rispetto alle attività di cantiere.
- Svolgere riunioni preliminari tra Coordinatore della Sicurezza e i Datori di lavoro delle Ditte ed i lavoratori autonomi operanti in sito ai fini di:
 - Ricevere dettagliate informazioni sui rischi specifici trasmessi dalle attività manutentive verso le aree di cantiere (Cfr art. 26 comma 1 lettera b D.lgs 81/08 SMI).
 - Svolgere un'azione di cooperazione per l'attuazione delle misure di prevenzione e protezione dai rischi sul lavoro, generati verso il cantiere temporaneo e mobile, dall'attività lavorativa oggetto dell'appalto in essere (Cfr art. 26 comma 2 lettera a D.lgs 81/08 SMI).
 - Svolgere un'azione di coordinamento degli interventi di protezione e prevenzione dai rischi cui sono esposti i lavoratori, fornendo tutte le informazioni finalizzate ad eliminare i rischi dovuti alle interferenze tra i lavori delle diverse imprese coinvolte nell'esecuzione delle opere (cfr art. 26 comma 2 lettera b D.lgs 81/08 SMI).

Tutte le attività dovranno essere adeguatamente coordinate; massima attenzione deve sempre essere prestata per i percorsi dei mezzi e delle maestranze e per l'esecuzione di tutte le lavorazioni. I locali tecnologici ed il sistema delle vie di uscita non devono essere danneggiati o resi inefficaci dagli interventi di cantiere.

Misure Preventive e Protettive generali:

- 1) Segnaletica di sicurezza: misure organizzative;

Prescrizioni Organizzative:

Segnaletica di sicurezza. Quando risultano rischi che non possono essere evitati o sufficientemente limitati con misure, metodi, o sistemi di organizzazione del lavoro, o con mezzi tecnici di protezione collettiva, il datore di lavoro fa ricorso alla segnaletica di sicurezza, allo scopo di: **a)** avvertire di un rischio o di un pericolo le persone esposte; **b)** vietare comportamenti che potrebbero causare pericolo; **c)** prescrivere determinati comportamenti necessari ai fini della sicurezza; **d)** fornire indicazioni relative alle uscite di sicurezza o ai mezzi di soccorso o di salvataggio; **e)** fornire altre indicazioni in materia di prevenzione e sicurezza.

- 2) Coordinamento: misure organizzative;

Prescrizioni Organizzative:

Tutte le lavorazioni di cantiere che potrebbero interferire con altre attività dovranno essere opportunamente coordinate e condivise nelle modalità e nelle tempistiche con il Committente.

- 3) Cooperazione e coordinamento delle attività: misure organizzative;

Prescrizioni Organizzative:

Cooperazione e coordinamento delle attività. Prima dell'inizio dei lavori ed ogni qualvolta si ritenga necessario, il Coordinatore della Sicurezza in fase di Esecuzione può riunire i Datori di Lavoro delle imprese esecutrici ed i lavoratori autonomi per illustrare i contenuti del Piano di Sicurezza e Coordinamento, con particolare riferimento agli aspetti necessari a garantire il coordinamento e la cooperazione, nelle interferenze, nelle incompatibilità, nell'uso comune di attrezzature e servizi.

Strade

Il complesso di Torino Esposizioni si trova lungo l'area del Fiume Po, in posizione prospiciente l'asse urbano di Corso Massimo d'Azeglio, nelle vicinanze della Stazione ferroviaria Porta Nuova e della linea 1 della Metropolitana.

Lo Studio di Fattibilità del 2018 aveva svolto diverse indagini sullo stato di fatto relativamente alla viabilità: l'area in esame si sviluppa lungo l'asse di Corso Massimo d'Azeglio, tra gli incroci semaforizzati con Corso Raffaello a nord e Via Petrarca a sud.

Nella figura sottostante sono rappresentati lo schema di circolazione e le caratteristiche della sezione trasversale degli assi stradali interessati. Dall'esame della Gerarchia Viaria contenuta nel Piano Urbano della Mobilità Sostenibile del Comune di Torino - 2010 si è rilevato che l'asse di Corso Massimo riveste il ruolo di strada urbana interquartiere, con caratteristiche intermedie tra le strade di scorrimento e le strade di quartiere, mentre Corso Raffaello svolge il ruolo di strada di quartiere.

Corso Massimo d'Azeglio presenta una sezione a carreggiate separate con tre corsie per senso di marcia e controviali sui due lati nella tratta a sud dell'intersezione con Via Petrarca, sul solo lato est nella tratta compresa tra Via Petrarca e Corso Raffaello, mentre non sono presenti controviali a nord dell'intersezione con Corso Raffaello. Nella tratta compresa tra le due intersezioni Petrarca/Raffaello è presente una ulteriore viabilità parallela al controviale di Corso Massimo d'Azeglio, più prossima agli edifici del complesso.

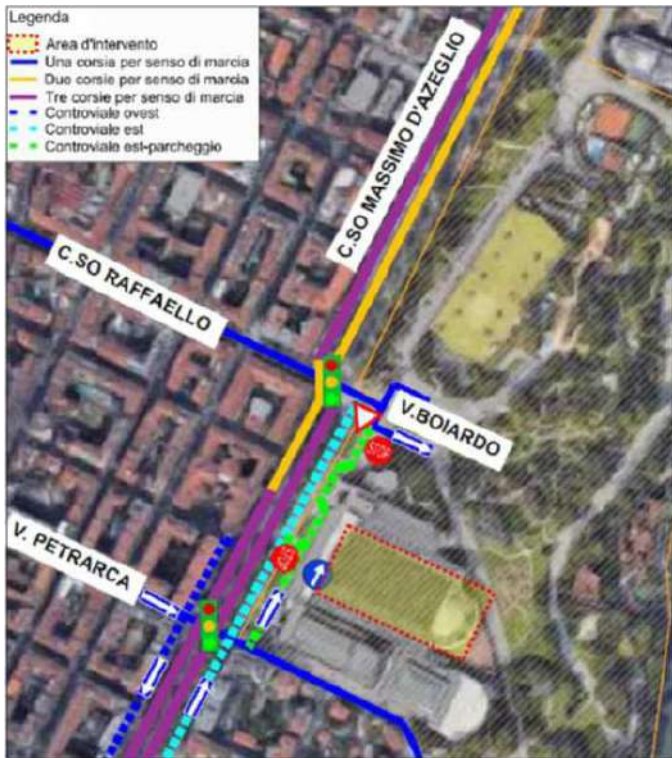

Misure Preventive e Protettive generali:

- 1) Strade: misure organizzative;

Prescrizioni Organizzative:

Lavori stradali. Per i lavori in prossimità di strade i rischi derivanti dal traffico circostante devono essere evitati con l'adozione delle adeguate procedure previste dal codice della strada. Particolare attenzione deve essere posta nella scelta, tenuto conto del tipo di strada e delle situazioni di traffico locali, della tipologia e modalità di delimitazione del cantiere, della segnaletica più opportuna, del tipo di illuminazione (di notte e in caso di scarsa visibilità), della dimensione delle deviazioni e del tipo di manovre da compiere.

Riferimenti Normativi:

D.P.R. 16 dicembre 1992 n.495, Art.30; D.P.R. 16 dicembre 1992 n.495, Art.31; D.P.R. 16 dicembre 1992 n.495, Art.40; D.Lgs. 9 aprile 2008 n. 81, Allegato 6, Punto 1.

Rischi specifici:

- 1) Investimento;

Gestione dell'emergenza COVID-19

Al fine di consentire lo svolgimento in sicurezza delle attività nei cantieri, le stesse devono svolgersi nel rispetto del documento recante «Linee guida per la prevenzione della diffusione del COVID-19 nei cantieri», che costituisce parte integrante della presente ordinanza. L'Ordinanza Ministeriale del 09/05/2022 disciplina fino al 31/12/2022 le procedure da adottare per il contenimento del virus nel cantiere.

Pur trovandoci in regime di "controllo della pandemia da virus Covid-19" in cui tutte le parti sono chiamate alla cosiddetta "fase di convivenza con il virus", l'attuale quadro normativo consente l'avvio dei cantieri con nuove responsabilità in carico a Datore di Lavoro, CSE e RI in subordine al rispetto delle misure necessarie al contenimento ed alla gestione dell'emergenza epidemiologica.

In particolare, si raccomanda l'adozione di protocolli di sicurezza anti-contagio. I datori di lavoro adottano il protocollo di regolamentazione all'interno del cantiere, applicando, per tutelare la salute delle persone presenti e garantire la salubrità dell'ambiente di lavoro, le misure di precauzione disposte dall'autorità sanitaria da integrare eventualmente con altre equivalenti o più incisive secondo la tipologia, la localizzazione e le caratteristiche del cantiere, previa consultazione del coordinatore per l'esecuzione dei lavori, ove nominato, e delle rappresentanze sindacali.

Si riporta integralmente quanto indicato nell'Ordinanza sopraccitata.

INFORMAZIONE SUGLI OBBLIGHI NEL CANTIERE

Il datore di lavoro, anche con l'ausilio dell'Ente Unificato bilaterale Formazione - Sicurezza del settore delle costruzioni, informa tutti i lavoratori sulle disposizioni delle Autorità, in particolare, le informazioni riguardano i seguenti obblighi:

- rispetto di tutte le disposizioni delle Autorità e del datore di lavoro per l'accesso in cantiere (in particolare: utilizzo dei DPI messi a disposizione durante le lavorazioni e rispetto di comportamenti igienico-sanitari corretti);
- informare tempestivamente e responsabilmente il datore di lavoro della comparsa di qualsiasi sintomo influenzale o simil influenzale.

L'impresa affidataria, in collaborazione con il Committente/Responsabile dei lavori e con il Coordinatore della sicurezza in fase di esecuzione ove presente, definisce le modalità di informazione per gli altri soggetti che accedono in cantiere (es. tecnici, imprese subappaltatrici, lavoratori autonomi, ecc.).

DISPOSITIVI DI PROTEZIONE INDIVIDUALE

L'adozione delle misure di igiene e dei dispositivi di protezione è di fondamentale importanza ed è necessario l'uso delle mascherine secondo quanto previsto dalla disciplina vigente.

MODALITA' DI ACCESSO DEI FORNITORI ESTERNI AI CANTIERI

Per le necessarie attività di approntamento delle attività di carico e scarico, il trasportatore dovrà far uso del dispositivo di protezione individuale per tutta la durata delle operazioni, laddove, per le caratteristiche dei luoghi o per le circostanze di fatto si possano verificare contatti stretti per un tempo superiore ai 15 minuti.

PULIZIA E IGIENE NEL CANTIERE

Il datore di lavoro assicura la pulizia giornaliera con prodotti igienizzanti degli spogliatoi e delle aree comuni, limitando l'accesso contemporaneo a tali luoghi; ai fini della igienizzazione vanno inclusi anche i mezzi d'opera con le relative cabine di guida o di pilotaggio. Nel caso di presenza di una persona con COVID-19 si procede alla pulizia e sanificazione dei locali, alloggiamenti e mezzi dalla stessa utilizzati. Le persone presenti in cantiere devono adottare tutte le precauzioni igieniche, in particolare il frequente lavaggio delle mani con acqua e sapone o con soluzione idroalcolica.

GESTIONE SPAZI COMUNI (MENSA, SPOGLIATOI)

L'accesso agli spazi comuni, comprese le mense e gli spogliatoi deve essere organizzato, di concerto con il Committente/Responsabile dei lavori e con i coordinatori della sicurezza, al fine di evitare assembramenti e con la previsione di una ventilazione adeguata dei locali.

GESTIONE DI UNA PERSONA SINTOMATICA IN CANTIERE

Nel caso in cui una persona presente in cantiere sviluppi febbre con temperatura superiore ai 37,5° e sintomi di infezione respiratoria (come la tosse), lo deve dichiarare immediatamente al proprio datore di lavoro o al coordinatore della sicurezza in fase di esecuzione che dovrà procedere al suo isolamento in base alle disposizioni dell'autorità sanitaria.

SORVEGLIANZA SANITARIA/MEDICO COMPETENTE/RLS o RLST

Nell'integrare e proporre tutte le misure di regolamentazione legate al COVID-19 il medico competente collabora con il datore di lavoro e le RLS/RLST, nonché con il direttore di cantiere e il coordinatore per l'esecuzione dei lavori ove nominato ai sensi del decreto legislativo 9 aprile 2008, n. 81.

Il medico competente – nel rispetto della privacy - segnala situazioni di particolare fragilità al datore di lavoro, il quale dispone le idonee misure di tutela del lavoratore; il medico competente applicherà le indicazioni delle Autorità Sanitarie.

Misure Preventive e Protettive generali:

- 1) Covid: misure organizzative;

Prescrizioni Organizzative:













Prescrizioni organizzative: 1. Misurazione della temperatura corporea all'ingresso del cantiere; 2. Disposizioni comportamentali per fornitori esterni; 3. Procedura di detersione e disinfezione delle mani; 4. Gestione delle emergenze del rischio biologico e persona sintomatica; 5. Sanificazione periodica e pulizia giornaliera dei luoghi e delle attrezzature; 6. Gestione ricambio abbigliamento e tute da lavoro; 7. Uso DPI specifici per personale addetto alla sanificazione.

Utilizzo DPI idonei per rischio biologico. **DPI:** 1. Guanti monouso; 2. Facciali filtranti; 3. Mascherine; 4. Tute; 5. Altri presidi.

Riferimenti Normativi:

Protocollo condiviso di regolamentazione per il contenimento della diffusione del Covid-19 nei cantieri edili, agg. Aprile 2020; .

- 2) segnale:  Indossare la mascherina;
- 3) segnale:  Lavarsi spesso le mani;
- 4) segnale:  Distanziarsi di almeno un metro;
- 5) segnale:  Tossire o starnutire nella piega del gomito;
- 6) segnale:  Gettare i rifiuti nell'apposito contenitore;
- 7) segnale:  Disinfettarsi le mani;

- 8) segnale:  Pulire adeguatamente le mani;
- 9) segnale:  Vietato l'accesso a persone con sintomi simil-influenzali;
- 10) segnale:  Restare a casa se malati;
- 11) segnale:  Indicazioni generali;
- 12) segnale:  Evitare gli assembramenti;
Evitare gli assembramenti al fine di garantire sempre la distanza minima.
- 13) segnale:  Igienizzarsi le mani;
Igienizzarsi le mani prima di raggiungere la postazione
- 14) segnale:  Disinfettare le superfici;
Disinfettare le superfici e gli oggetti di uso comune
- 15) segnale:  Utilizzo dei Bagni;
- 16) segnale:  Rifiuti COVID-19;
- 17) segnale:  Gel igienizzante;
- 18) segnale:  Ingresso;
- 19) segnale:  Uscita;

Rischi specifici:

- 1) **Biologico Coronavirus;**
Il nuovo Coronavirus, essendo un “nuovo” virus che può comportare danni anche gravi alla salute dell’uomo, costituisce un agente biologico che, in quanto tale, deve essere classificato all’interno delle 4 classi di appartenenza di tutti gli agenti biologici potenzialmente rischiosi per l’uomo (art. 268 d.lgs. 81/08).
Al momento della redazione del presente documento, come definito dall’ICTV (International Committee on Taxonomy of Viruses), la classe di appartenenza del SARS-CoV2 è la classe 2 degli agenti biologici secondo l’Allegato XLVI del D.Lgs. 81/08. Come riporta l’Allegato XLVI del D.Lgs. 81/08, “tutti i virus che sono già stati isolati nell’uomo e che ancora non figurano nel presente ALLEGATO devono essere considerati come appartenenti almeno al gruppo 2, a meno che sia provato che non possono provocare malattie nell’uomo.

RISCHI CHE LE LAVORAZIONI DI CANTIERE COMPORTANO PER L'AREA CIRCOSTANTE

(punto 2.2.1, lettera c, Allegato XV del D.Lgs. 81/2008 e s.m.i.)

Di seguito si riportano sommariamente dei potenziali rischi causati dalle lavorazioni ivi svolte che potrebbero interferire con l'ambiente esterno al cantiere:

- **Incendi e/o esplosioni:** non si ritiene alto il rischio che si verifichino incendi e/o esplosioni; si prescrive che nelle lavorazioni in cui esistono pericoli specifici di incendio debbano essere rispettate le seguenti prescrizioni:
 - a) è vietato fumare;
 - b) è vietato usare apparecchi a fiamma libera e manipolare materiali incandescenti, a meno che non siano adottate idonee misure di sicurezza;
 - c) devono essere predisposti mezzi di estinzione idonei in rapporto alle particolari condizioni in cui possono essere usati, in essi compresi gli apparecchi estintori portatili di primo intervento. Detti mezzi devono essere mantenuti in efficienza e controllati;
 - d) deve essere assicurato, in caso di necessità, l'agevole e rapido allontanamento dei lavoratori dai luoghi

pericolosi.

- **Rumore:** il cantiere si trova in un'area a destinazione urbana. Talune lavorazioni che in esso si svolgeranno richiederanno l'utilizzazione di macchine con emissioni sonore rilevanti; pertanto, nell'impiego di tali attrezzature dovranno essere osservate le ore di silenzio secondo la stagione ed i regolamenti locali e nei limiti sonori prescritti per legge. Ove necessario, le lavorazioni particolari da eseguirsi dovranno essere verificate e valutate di volta in volta.
- **Polveri:** per evitare la diffusione di polveri nell'ambiente circostante, tutte le operazioni che comportino sollevamento di polveri vanno effettuate bagnando preventivamente il materiale. Successivamente va verificato che anche dopo il deposito dei materiali di risulta nel cantiere o il carico degli stessi sui camion siano mantenute le condizioni iniziali.

Qui di seguito sono descritti nello specifico alcuni potenziali rischi specifici causati dalle lavorazioni ivi svolte che possono interferire con l'ambiente esterno al cantiere.

In particolare:

1. Sovrapposizioni di confine;
2. Caduta di materiale dall'alto e proiezione di materiale all'esterno;
3. Rischio di investimento per la modifica delle condizioni della viabilità interna;
4. Transitio di maestranze, materiali o piccole attrezzature all'interno di locali aziendali operativi (rischi di caduta a livello, colpi, urti,...);
5. Diffusione in ambiente di agenti fisici (polveri, fumi, rumore...);
6. Rischio incendio.

Sovrapposizioni di confine

La Città di Torino proprietaria del Complesso di Torino Esposizioni ha destinato in uso-gestione a Enti differenti – Biblioteca Civica Centrale [BCC] e Politecnico di Torino [POLI.TO] – rispettivamente i Padiglioni 2, 2b, 4 e i Padiglioni 1, 3, 3b.

Nella planimetria sotto riprodotta si evidenziano le così dette “sovrapposizioni di confine” che rappresentano le intersezioni tra Biblioteca e Politecnico.

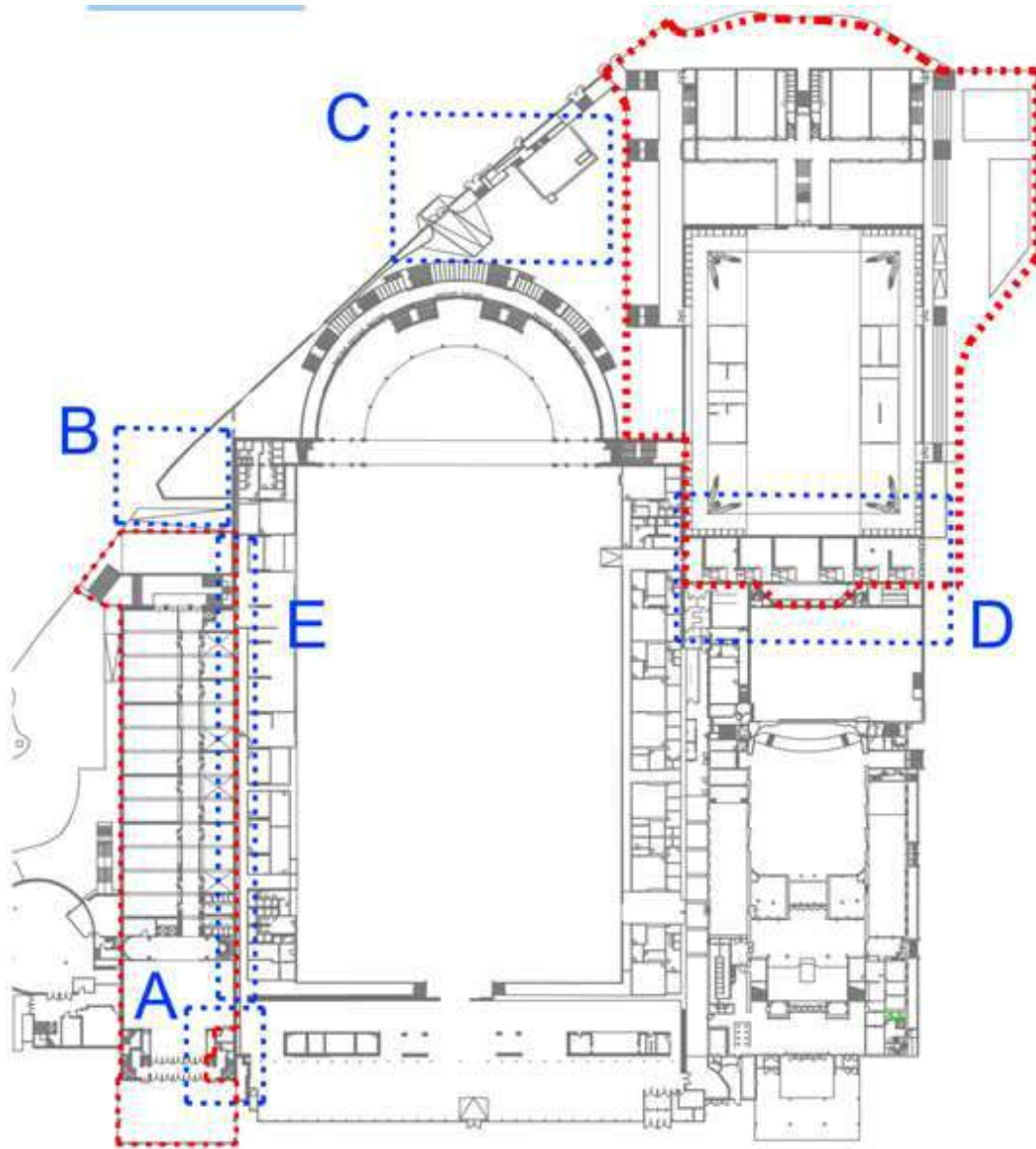

Si tratta, detto in altre parole, delle *interferenze* la cui risoluzione non può che essere demandata ad “accordi di buon vicinato” di tipo amministrativo che saranno da formalizzare.

Nell’elenco riportato di seguito, oltre alla localizzazione delle *interferenze*, si riportano anche le ipotesi, scaturite da incontri preliminari, che individuano le possibili linee da seguire per giungere alla risoluzione delle *interferenze* stesse.

Scala Sottsass: catastalmente associata al Pad.2b, la scala Sottsass permette l’accesso diretto agli uffici della Biblioteca del primo piano da Corso Massimo d’Azeglio. Si è concordato che sarà utilizzata sia dal personale del Politecnico che dal personale della BCC con accesso controllato (ad esempio badge).

La progettazione e l’adeguamento della scala e dell’ascensore sono in capo alla BCC: sarà posto in opera un nuovo impianto ascensore (con caratteristiche per uso da parte dei disabili) che costituirà una servitù; l’utenza resterà in capo alla Città con uso da parte del Politecnico.

Accesso da rampa: da definire il *confine di utenza* nell’area retrostante il Padiglione 1; quest’area è infatti utilizzata in parte da Politecnico ed in parte dalla BCC.

Nello specifico della realizzazione delle aree da destinare a parcheggio per la mobilità dolce, si procederà alla definizione in sede di Progetto Esecutivo.

Corte esterna e centrali impiantistiche: la progettazione è in capo alla Biblioteca.

L’ipotesi è di avere una corte aperta verso il Parco del Valentino. Restano da definire congiuntamente:

- a. Vie di esodo dal Pad.3
- b. Collocazione/modifica della cabina di consegna IRETI che allaccia sia BCC che POLI.TO
- c. Centrale Geotermica

Con riguardo al tema a. si è fatta l’ipotesi di una traslazione del confine e la creazione di servitù di passaggio per le uscite di sicurezza dal Pad. 3, 3b.

Via di fuga BCC: il corridoio compreso fra il Teatro Nuovo e il Padiglione 3 rappresenta una possibile e utile via di fuga per la Biblioteca. Lo stesso corridoio potrebbe interessare l'interramento di una prossima fornitura del Teleriscaldamento.

Si è concordata la creazione di una servitù a carico del Politecnico per uscite di sicurezza della BCC e per il transito in interrato della rete di Teleriscaldamento.

Connessione Struttura Pad.1 e 2: dalle analisi condotte nel corso della fase di Progetto di Fattibilità Tecnico Economica è emerso che i due padiglioni sono strutturalmente connessi.

La progettazione dei rinforzi strutturali delle membrature esistenti ha tenuto in debito conto questa situazione e altresì anche l'impiantistica ha provveduto ad una ipotesi di intervento riguardante la rete di captazione e smaltimento delle acque meteoriche.

Misure Preventive e Protettive generali:

- 1) Fonti inquinanti: misure organizzative;

Prescrizioni Organizzative:

Provvedimenti per la riduzione del rumore. In relazione alle specifiche attività svolte devono essere previste ed adottati tutti i provvedimenti necessari ad evitare o ridurre al minimo l'emissione di rumori, polveri, ecc. Al fine di limitare l'inquinamento acustico si può sia prevedere di ridurre l'orario di utilizzo delle macchine e degli impianti più rumorosi sia installare barriere contro la diffusione del rumore. Qualora le attività svolte comportino elevata rumorosità devono essere autorizzate dal Sindaco. Nelle lavorazioni che comportano la formazione di polveri devono essere adottati sistemi di abbattimento e di contenimento il più possibile vicino alla fonte. Nelle attività edili è sufficiente inumidire il materiale polverulento, segregare l'area di lavorazione per contenere l'abbattimento delle polveri nei lavori di sabbatura, per il caricamento di silos, l'aria di spostamento deve essere raccolta e convogliata ad un impianto di depolverizzazione, ecc.

Rischi specifici:

- 1) Rumore;
- 2) Polveri;

Caduta di materiale dall'alto e proiezione di materiale all'esterno

Il rischio di caduta si ravvisa, a titolo esemplificativo e non esaustivo, nell'uso delle nr.2 gru per la movimentazione dei carichi nell'area circostante.

Si riportano di seguito rischi e misure di prevenzione.

Misure Preventive e Protettive generali:

- 1) Misure di mitigazione;

Prescrizioni Organizzative:

Le principali misure di mitigazione di questo rischio da interferenza saranno:

- Le aree di intervento con interferenze spazio-temporali non compatibili devono essere delimitate mediante gli apprestamenti previsti nel PSC per impedire l'accesso delle maestranze ad aree pericolose.
- Il carico e scarico dei materiali presso il cortile potrà avvenire solo ad orari prestabiliti e concordati con il Committente e previa predisposizione di delimitazione delle aree di interferenza con reti e/o transenne o nastro bianco e rosso.
- Svolgimento delle attività più pericolose sotto l'alta sorveglianza di un preposto.
- Apposizione di idonea cartellonistica di sicurezza.
- Corretta gestione dei materiali minuti.
- Raccolta e allontanamento immediato dei materiali di risulta.
- Costante pulizia delle aree di intervento.

Rischi specifici:

- 1) Caduta di materiale dall'alto o a livello;

Lesioni causate dall'investimento di masse cadute dall'alto, durante le operazioni di trasporto di materiali o per caduta degli stessi da opere provvisorie, o a livello, a seguito di demolizioni mediante esplosivo o a spinta da parte di materiali frantumati proiettati a distanza.

Investimento

Il rischio, non particolarmente significativo in termini di probabilità, viene ravvisato in corrispondenza dell'ingresso/uscita dei mezzi d'opera dall'area logistica di cantiere in corrispondenza di C.so Massimo d'Azeglio e di viale Boiardo.

Misure Preventive e Protettive generali:

- 1) Coordinamento: misure organizzative;

Prescrizioni Organizzative:

1. I mezzi d'opera in uscita ed in entrata da via Comi dovranno attenersi a principi di cautela e procedere a passo d'uomo. Per attività

particolarmente critiche, ad esempio per condizioni di scarsa visibilità e/o particolare affollamento dei percorsi di transito, i mezzi dovranno essere accompagnati da moviere a terra.

2. Il percorso dei muletti e/o dei transpallett nelle aree logistiche dovrà essere eseguito nelle fasce orarie concordate con l'Amministrazione a scarso rischio di interferenza.

- 2) Accesso dei mezzi di fornitura materiali: misure organizzative;

Prescrizioni Organizzative:

Accesso dei mezzi di fornitura materiali. L'accesso dei mezzi di fornitura dei materiali dovrà sempre essere autorizzato dal capocantiere che fornirà ai conducenti opportune informazioni sugli eventuali elementi di pericolo presenti in cantiere. L'impresa appaltatrice dovrà individuare il personale addetto all'esercizio della vigilanza durante la permanenza del fornitore in cantiere.

- 3) Viabilità principale di cantiere: misure organizzative;

Prescrizioni Organizzative:

Accesso al cantiere. Per l'accesso al cantiere dei mezzi di lavoro devono essere predisposti percorsi e, ove occorrono mezzi di accesso controllati e sicuri, separati da quelli per i pedoni.

Regole di circolazione. All'interno del cantiere, la circolazione degli automezzi e delle macchine semoventi deve essere regolata con norme il più possibile simili a quelle della circolazione su strade pubbliche, la velocità deve essere limitata a seconda delle caratteristiche e condizioni dei percorsi e dei mezzi.

Caratteristiche di sicurezza. Le strade devono essere atte a resistere al transito dei mezzi di cui è previsto l'impiego, con pendenze e curve adeguate ed essere mantenute costantemente in condizioni soddisfacenti. La larghezza delle strade e delle rampe deve essere tale da consentire un franco di almeno 0,70 metri oltre la sagoma di ingombro massimo dei mezzi previsti. Qualora il franco venga limitato ad un solo lato, devono essere realizzate, nell'altro lato, piazzole o nicchie di rifugio ad intervalli non superiori a 20 metri una dall'altra.

- 4) Percorsi pedonali: misure organizzative;

Prescrizioni Organizzative:

Caratteristiche di sicurezza. I viottoli e le scale con gradini ricavati nel terreno devono essere provvisti di parapetto nei tratti prospicienti il vuoto quando il dislivello superi i due metri. Le alzate dei gradini ricavati nel terreno friabile devono essere sostenute, ove occorra, con tavole e paletti robusti.

- 5) Parcheggio autovetture;

Prescrizioni Organizzative:

Parcheggio dei lavoratori. Una zona dell'area occupata dal cantiere, da ubicarsi in prossimità dell'ingresso pedonale, andrà destinata a parcheggio riservato ai lavoratori del cantiere.

- 6) Segnaletica di sicurezza: misure organizzative;

Prescrizioni Organizzative:

Segnaletica di sicurezza. Quando risultano rischi che non possono essere evitati o sufficientemente limitati con misure, metodi, o sistemi di organizzazione del lavoro, o con mezzi tecnici di protezione collettiva, il datore di lavoro fa ricorso alla segnaletica di sicurezza, allo scopo di: **a)** avvertire di un rischio o di un pericolo le persone esposte; **b)** vietare comportamenti che potrebbero causare pericolo; **c)** prescrivere determinati comportamenti necessari ai fini della sicurezza; **d)** fornire indicazioni relative alle uscite di sicurezza o ai mezzi di soccorso o di salvataggio; **e)** fornire altre indicazioni in materia di prevenzione e sicurezza.

Rischi specifici:

- 1) Investimento, ribaltamento;

Lesioni causate dall'investimento ad opera di macchine operatrici o conseguenti al ribaltamento delle stesse.

Transito di maestranze

Il rischio relativo al transito delle maestranze negli spazi limitrofi al cantiere deve essere evitato creando opportune compartimentazioni e delimitazioni e definendo e concordando tempistiche e modalità di transito. Ci si riferisce ad aree di cantiere, rientranti nell'ambito di applicazione del titolo IV del D.Lgs 81/08 s.m.i., collocate all'interno di spazi che costituiscono luoghi di lavoro per le seguenti categorie di lavoratori:

- Personale delle attività adiacenti (come ad esempio, a titolo esemplificativo e non esaustivo, gli addetti al servizio di portierato presenti presso il complesso).
- Lavoratori (secondo le definizioni dell'art. 2 D.Lgs 81/08 s.m.i.) di ditte subappaltatrici esterne e lavoratori autonomi a cui il committente ha affidato lavori, servizi e forniture, ai sensi dell'art. 26 comma 1 del D.Lgs 81/08 s.m.i. (ci si riferisce, ad esempio, agli addetti alle manutenzioni del complesso).

Misure Preventive e Protettive generali:

- 1) Cooperazione e coordinamento delle attività: misure organizzative;

Prescrizioni Organizzative:

Cooperazione e coordinamento delle attività. Prima dell'inizio dei lavori ed ogni qualvolta si ritenga necessario, il Coordinatore della Sicurezza in fase di Esecuzione può riunire i Datori di Lavoro delle imprese esecutrici ed i lavoratori autonomi per illustrare i contenuti del Piano di Sicurezza e Coordinamento, con particolare riferimento agli aspetti necessari a garantire il coordinamento e la cooperazione, nelle interferenze, nelle incompatibilità, nell'uso comune di attrezzature e servizi.

- 2) Identificazione personale di cantiere: misure organizzative;

Prescrizioni Organizzative:

Considerata la durata dei lavori, l'estensione e la collocazione delle aree di cantiere rispetto al contesto di riferimento si prevede che le maestranze siano in possesso della divisa della propria azienda di appartenenza o, in alternativa, che indossino una pettorina ad alta visibilità di colore giallo o arancione.

Diffusione in ambiente di agenti inquinanti

Le attività di cantiere che prevedono attività di demolizione, taglio e lavorazione di materiali possono presentare alcune criticità verso il vicinato, dovute alla produzione di rumori, polveri e altri agenti inquinanti, tipici delle attività lavorative. Tale condizione critica deve essere mitigata con tutte le misure di protezione individuate nel presente documento o con eventuali prevenzioni comparative.

Misure Preventive e Protettive generali:

1) Polveri: modalità organizzative;

Prescrizioni Organizzative:

La produzione di polvere è facilmente prevedibile nei cantieri, dovuta a demolizioni di muratura ma anche ai tagli di materiali d'impiego quali mattoni, assi di legno e quant'altro.

Sono quindi da tenere in considerazione le seguenti modalità operative.

1. Le superfici delle aree destinate a demolizione (o qualsiasi altro trattamento che produce polveri) devono essere inumidite durante le attività e gli inerti da allontanare devono essere bagnati abbondantemente.
2. Favorire soluzioni che prevedano il frequente allontanamento delle macerie prodotte.
3. Qualora si svolgano attività di scasso o di perforazione dei muri è indicato mantenere una pressione negativa durante la fase lavorativa, utilizzando sistemi di aspirazione con espulsione dell'aria contaminata all'esterno, con utilizzo di filtri.
4. Gli scivoli esterni eventualmente utilizzati per lo scarico delle macerie, devono essere chiusi, a perfetta tenuta in ogni punto di congiunzione tra elementi.
5. A termine di ogni giornata lavorativa dovrà essere garantita la pulizia delle superfici di cantiere, e la copertura con teli impermeabili del materiale posizionato a terra (cumuli di sabbia, detriti, laterizi e attrezzature) visibilmente sporchi di polvere.
6. Copertura dei cassoni dei mezzi con teli in modo da ridurre eventuali dispersioni di polveri durante il trasporto dei materiali.

2) Rumore: modalità organizzative;

Prescrizioni Organizzative:

Le indicazioni si pongono l'obiettivo della valutazione e della mitigazione del rischio rumore nei confronti degli occupanti degli edifici limitrofi e delle scuole vicine alle aree di intervento.

Il rumore è prevedibile nei cantieri a causa dell'utilizzo di macchine e/o attrezzature per l'esecuzione di alcune lavorazioni. Devono essere adottate le seguenti modalità operative al fine di ridurre il rischio di rumore.

1. L'esecuzione di attività lavorative che prevedono l'utilizzo di attrezzature che potrebbero dar luogo a esposizioni apprezzabili deve essere programmata adottando misure concrete (sfasamenti temporali delle attività, distanze di lavoro ...) per eliminare o minimizzare le interferenze;
2. La presenza nelle vicinanze di sorgenti sonore di qualunque tipologia che potrebbero dar luogo ad esposizioni apprezzabili deve prevedere l'adozione di misure concrete (sfasamenti temporali delle attività, distanze di lavoro, ma anche informazione sui momenti nei quali si verificano le interferenze, esigenze di impiego dei DPI-uditivi, di formazione/informazione, di controllo sanitario ...) per eliminare o minimizzare le interferenze;
3. Devono essere rispettati gli standard di emissione sonora delle attrezzature di lavoro e/o di valori limite di emissione sonora del cantiere.
4. L'impresa deve segnalare al Coordinatore alla sicurezza in fase di esecuzione l'intenzione di utilizzare macchine rumorose con congruo anticipo. Il Coordinatore per la Sicurezza in fase di Esecuzione aggiornerà il PSC in relazione alle attività effettivamente svolte dalle imprese appaltatrici previste nel POS e vigilerà per assicurarne il rispetto e per promuovere ed organizzare la cooperazione, il coordinamento e l'informazione reciproca tra i datori di lavoro, compresi i lavoratori autonomi, in relazione alle possibili interferenze tra le diverse attività lavorative presenti nel cantiere.

3) Fonti inquinanti: misure organizzative;

Prescrizioni Organizzative:

Provvedimenti per la riduzione del rumore. In relazione alle specifiche attività svolte devono essere previste ed adottati tutti i provvedimenti necessari ad evitare o ridurre al minimo l'emissione di rumori, polveri, ecc. Al fine di limitare l'inquinamento acustico si può sia prevedere di ridurre l'orario di utilizzo delle macchine e degli impianti più rumorosi sia installare barriere contro la diffusione del rumore. Qualora le attività svolte comportino elevata rumorosità devono essere autorizzate dal Sindaco. Nelle lavorazioni che comportano la formazione di polveri devono essere adottati sistemi di abbattimento e di contenimento il più possibile vicino alla fonte. Nelle attività edili è sufficiente inumidire il materiale polverulento, segregare l'area di lavorazione per contenere l'abbattimento delle polveri nei lavori di sabbatura, per il caricamento di silos, l'aria di spostamento deve essere raccolta e convogliata ad un impianto di depolverizzazione, ecc.

4) Demolizioni: inumidimento materiali;

Prescrizioni Organizzative:

Inumidimento materiali. Durante i lavori di demolizione si deve provvedere a ridurre il sollevamento della polvere, irrorando con acqua le murature ed i materiali di risulta.

Riferimenti Normativi:

D.Lgs. 9 aprile 2008 n. 81, Art. 153.

5) Zone di deposito dei materiali con pericolo d'incendio o di esplosione: misure organizzative;

Prescrizioni Organizzative:

Zone di deposito dei materiali con pericolo d'incendio o di esplosione. Le zone di deposito dei materiali con pericolo d'incendio o di esplosione, devono essere posizionate in aree del cantiere periferiche, meno interessate da spostamenti di mezzi d'opera e/o operai. Inoltre, si deve tener in debito conto degli insediamenti limitrofi al cantiere. I depositi devono essere sistemati in locali protetti dalle intemperie, dal calore e da altri possibili fonti d'innescio, separandoli secondo la loro natura ed il grado di pericolosità ed adottando per ciascuno le misure precauzionali corrispondenti, indicate dal fabbricante. Le materie ed i prodotti suscettibili di reagire tra di loro dando luogo alla formazione di prodotti pericolosi, esplosioni, incendi, devono essere conservati in luoghi sufficientemente separati ed isolati gli uni dagli altri. Deve essere materialmente impedito l'accesso ai non autorizzati e vanno segnalati i rispettivi pericoli e specificati i divieti od obblighi adatti ad ogni singolo caso, mediante l'affissione di appositi avvisi od istruzioni e dei simboli di etichettatura.

6) Mezzi estinguenti: misure organizzative;

Prescrizioni Organizzative:

Mezzi estinguenti. Devono essere predisposti mezzi ed impianti di estinzione idonei in rapporto alle particolari condizioni in cui possono essere usati, in essi compresi gli apparecchi estintori portatili o carrellati di primo intervento. Detti mezzi ed impianti devono essere mantenuti in efficienza e controllati almeno una volta ogni sei mesi da personale esperto.

- 7) Sostanze: ventilazione/aspirazione;

Prescrizioni Esecutive:

Ventilazione/Aspirazione. Durante le lavorazioni che prevedono l'utilizzo di sostanze o miscele capaci di emanare esalazioni si deve prevedere una adeguata ventilazione dei locali; qualora non sia possibile o non sufficiente si deve provvedere ad utilizzare un sistema di aspirazione localizzata dei fumi, gas, vapori.

- 8) Segregazione aree di intervento: misure organizzative;

Prescrizioni Organizzative:

Le porte di segregazione tra il cantiere e gli spazi ad uso dell'Università devono essere mantenute costantemente chiuse; nelle fasi particolarmente critiche in termini di emissioni di agenti fisici, l'Impresa dovrà realizzare sigillature con teli in polietilene e/o schiume se necessario.

Rischi specifici:

- 1) Inalazione fumi, gas, vapori;
Lesioni all'apparato respiratorio ed in generale alla salute del lavoratore derivanti dall'esposizione a materiali, sostanze o prodotti che possono dar luogo, da soli o in combinazione, a sviluppo di fumi, gas, vapori e simili.
- 2) Inalazione polveri, fibre;
Lesioni all'apparato respiratorio ed in generale alla salute del lavoratore derivanti dall'esposizione per l'impiego diretto di materiali in grana minuta, in polvere o in fibrosi e/o derivanti da lavorazioni o operazioni che ne comportano l'emissione.

Incendio

Il potenziale rischio incendio appare evidente in relazione alle condizioni di esercizio e al contesto di riferimento:

- 1) locali interrati con superfici di aerazione inferiori a quelle previste per i piani in elevazione;
- 2) potenziali depositi di materiale combustibile;
- 3) presenza di impianti elettrici di cantiere che potrebbero determinare rischi di innesco;
- 4) attività di taglio con cannelli o presenza di parti metalliche surriscaldate nella fase di taglio.

Le sostanze che potrebbero determinare incendio ed esplosione:

- combustibili classici gassosi,
- combustibili classici liquidi,
- combustibili classici solidi,
- lubrificanti,
- vernici e solventi infiammabili,
- carta,
- materiali plastici,
- materiali plastici schiumati,
- prodotti chimici,
- materiali vari da rivestimento,
- guaine bituminose in genere insistenti su tutta la copertura.

Misure Preventive e Protettive generali:

- 1) Incendio: misure organizzative;

Prescrizioni Organizzative:

Secondo i principi introdotti dalle norme in materia di salute e sicurezza nei cantieri, per ridurre al minimo il rischio che non è possibile eliminare completamente, le imprese esecutrici dovranno adottare le seguenti norme di comportamento:

- Azione di riconoscimento all'atto dell'acquisto di prodotti combustibili o esplosivi;
- Informazione, nel caso di prodotti chimici che possono reagire, col prodotto acquistato formando composti infiammabili o esplosivi;
- Ove è possibile intervenire sulla scelta, evitare l'uso di materiali infiammabili, quando esistono prodotti alternativi che non lo sono.
- Evitare per quanto possibile lo stoccaggio in cantiere di combustibili o esplosivi;
- Individuare, per materiali di uso corrente, di luoghi adatti allo stoccaggio temporaneo;
- Ridurre al minimo del tempo di permanenza in cantiere infiammabili o esplosivi; per materiali combustibili provenienti da demolizione si prescriverà un rapido conferimento in discarica, mentre per i materiali nuovi da costruzione si curerà di avere presso il cantiere quantità di prodotti infiammabili commisurate alla potenzialità di posa in opera;
- Esplorazione preventiva del cantiere (nel caso di ristrutturazioni o aggiunte a strutture esistenti) allo scopo di individuare (e verificare reti di gas esistenti), depositi di combustibili, possibili agenti di innesco;
- Verificare che gli impianti, le lavorazioni e tutti i possibili elementi che possono presentare pericolo di innesco siano lontani dai depositi di materiale combustibile all'interno del cantiere;
- Evitare la presenza e l'uso di materiali combustibili o esplosivi in luoghi ristretti. Si ricorda che la presenza inevitabile di materiali combustibili in luoghi ristretti o in galleria richiede particolari misure di sicurezza;
- Verificare che gli estintori presenti siano idonei alle lavorazioni svolte in cantiere;
- Verificare nella riunione preliminare e successivamente nello sviluppo del cantiere, che siano noti i concetti fondamentali

- dei mezzi di estinzione comunemente impiegati e delle varie tipologie di estintori.
- Evitare la presenza di impianti elettrici di cantiere che, non correttamente utilizzati o modificati accidentalmente, nel corso dei lavori potrebbero determinare rischi di innesco;
- Evitare attività di taglio con flessibili o di saldatura che prevedono la formazione di scintille;
- Evitare la presenza di aree non frequentate;
- Escludere la presenza di fiamme libere in aree ove sono proibite, compreso il divieto di fumo;
- Evitare accumulo di rifiuti, carta od altro materiale combustibile che può essere incendiato accidentalmente o deliberatamente;
- Impedire l'ostruzione delle aperture di ventilazione di apparecchi di riscaldamento, macchinari, apparecchiature elettriche;
- Vigilare sull'utilizzo non corretto di apparecchi di riscaldamento portatili (ad esempio presso i servizi di cantiere).

2) Saldatura: ventilazione/aspirazione;

Prescrizioni Esecutive:

Ventilazione/Aspirazione. Durante le lavorazioni che prevedono la saldatura e/o il taglio termico di metalli, la saldatura a caldo di sostanze plastiche, ecc., si deve prevedere una adeguata ventilazione dei locali; qualora non sia possibile o non sufficiente si deve provvedere ad utilizzare un sistema di aspirazione localizzata dei fumi, gas, vapori.

3) Zone di deposito dei materiali con pericolo d'incendio o di esplosione: misure organizzative;

Prescrizioni Organizzative:

Zone di deposito dei materiali con pericolo d'incendio o di esplosione. Le zone di deposito dei materiali con pericolo d'incendio o di esplosione, devono essere posizionate in aree del cantiere periferiche, meno interessate da spostamenti di mezzi d'opera e/o operai. Inoltre, si deve tener in debito conto degli insediamenti limitrofi al cantiere. I depositi devono essere sistemati in locali protetti dalle intemperie, dal calore e da altri possibili fonti d'innesco, separandoli secondo la loro natura ed il grado di pericolosità ed adottando per ciascuno le misure precauzionali corrispondenti, indicate dal fabbricante. Le materie ed i prodotti suscettibili di reagire tra di loro dando luogo alla formazione di prodotti pericolosi, esplosioni, incendi, devono essere conservati in luoghi sufficientemente separati ed isolati gli uni dagli altri. Deve essere materialmente impedito l'accesso ai non autorizzati e vanno segnalati i rispettivi pericoli e specificati i divieti od obblighi adatti ad ogni singolo caso, mediante l'affissione di appositi avvisi od istruzioni e dei simboli di etichettatura.

4) Zone di stoccaggio dei rifiuti: misure organizzative;

Prescrizioni Organizzative:

Zone di stoccaggio dei rifiuti. Le zone di stoccaggio dei rifiuti devono essere posizionate in aree periferiche del cantiere, in prossimità degli accessi carrabili. Inoltre, nel posizionamento di tali aree si è tenuto conto della necessità di preservare da polveri e esalazioni maleodoranti, sia i lavoratori presenti in cantiere, che gli insediamenti attigui al cantiere stesso.

5) Zone di stoccaggio materiali: misure organizzative;

Prescrizioni Organizzative:

Zone di stoccaggio materiali. Le zone di stoccaggio dei materiali devono essere identificate e organizzate tenendo conto della viabilità generale e della loro accessibilità. Particolare attenzione deve essere posta per la scelta dei percorsi per la movimentazione dei carichi che devono, quanto più possibile, evitare l'interferenza con zone in cui si svolgono lavorazioni. Le aree devono essere opportunamente spianate e drenate al fine di garantire la stabilità dei depositi. È vietato costituire depositi di materiali presso il ciglio degli scavi; qualora tali depositi siano necessari per le condizioni di lavoro, si deve provvedere alle necessarie puntellature o sostegno preventivo della corrispondente parete di scavo.

6) Mezzi estinguenti: misure organizzative;

Prescrizioni Organizzative:

Mezzi estinguenti. Devono essere predisposti mezzi ed impianti di estinzione idonei in rapporto alle particolari condizioni in cui possono essere usati, in essi compresi gli apparecchi estintori portatili o carrellati di primo intervento. Detti mezzi ed impianti devono essere mantenuti in efficienza e controllati almeno una volta ogni sei mesi da personale esperto.

Rischi specifici:

1) Incendi, esplosioni;

Lesioni provocate da incendi e/o esplosioni a seguito di lavorazioni in presenza o in prossimità di materiali, sostanze o prodotti infiammabili.

DESCRIZIONE CARATTERISTICHE IDROGEOLOGICHE

(punto 2.1.4, Allegato XV del D.Lgs. 81/2008 e s.m.i.)

Gli approfondimenti predisposti riguardano le interferenze tra l'intervento, il livello di piena duecentennale del Po e la falda.

A seguito delle indagini effettuate si conclude quanto segue:

1. Le indagini in merito al Po ed ai livelli della piena di riferimento (tr 200 anni), sono state condotte con riferimento ai valori riportati nel PGRA – 2016. Lo studio idraulico evidenzia che il livello del pelo libero del Po non ha influenza diretta sul sito dell'intervento in progetto.
2. Le indagini in merito alla falda sono state condotte con codice di calcolo alle differenze finite, operante in 3D, attivato in condizioni stazionarie (per indagare la condizione ordinaria) e transienti (per indagare gli effetti del transito della piena con tr 200 anni). Lo studio idrogeologico evidenzia quanto segue:

In condizioni idrogeologiche ordinarie di falda (transito della portata di magra nel Fiume Po q355):

- la falda converge verso l'asse drenante del Fiume Po in diretta connessione con il livello idrometrico di magra;
- non si evidenziano interferenze tra la falda e l'intervento. La superficie della falda si attesta ad una quota pari a circa 215 m, a fronte di una quota delle fondazioni di 216.5 m e del pavimento in progetto di 218 m;
- non si evidenziano cambiamenti nella superficie freatica nelle condizioni ante e post-intervento.

In condizioni idrogeologiche di falda perturbate (transito in Po della portata di piena tr 200 anni):

- nell'area di studio la falda converge verso l'asse drenante del Fiume Po;
- non si evidenziano interferenze tra la falda e l'intervento. La superficie della falda si attesta ad una quota pari a circa 216 m, a fronte di una quota delle fondazioni di 216,5 m e del pavimento in progetto di 218 m;
- non si evidenziano cambiamenti nella superficie freatica nelle condizioni ante e post-intervento.

In merito alla modellazione del comportamento delle acque sotterranee, si ribadisce che la modellazione è stata effettuata in assenza di dati diretti.

Lo studio è stato condotto sulla base dei dati derivanti da sondaggi e pozzi ad oggi rinvenibili (in particolare si segnala che non sono disponibili letture ai piezometri rilevate in occasione di eventi di piena rilevanti). I risultati sono indicativi, pertanto si rimandano le conclusioni a quando saranno disponibili i dati derivanti dalle indagini dirette.

ORGANIZZAZIONE DEL CANTIERE

Individuazione, analisi e valutazione dei rischi concreti

(punto 2.1.2, lettera c, Allegato XV del D.Lgs. 81/2008 e s.m.i.)

Scelte progettuali ed organizzative, procedure, misure preventive e protettive

(punto 2.1.2, lettera d, punto 2, Allegato XV del D.Lgs. 81/2008 e s.m.i.)

In questo paragrafo saranno descritte la logistica di cantiere e le necessarie misure preventive relative all'organizzazione, alle attrezzature di elevata importanza e agli apprestamenti utilizzati. Secondo quanto richiesto dall'Allegato XV, punto 2.2.2 del D.Lgs 81/2008 vengono valutati, in relazione alla tipologia del cantiere, i seguenti aspetti:

- a) modalità da seguire per la recinzione del cantiere, gli accessi e le segnalazioni;
- b) servizi igienico-assistenziali;
- c) viabilità principale di cantiere;
- d) gli impianti di alimentazione e reti principali di elettricità, acqua, gas ed energia di qualsiasi tipo;
- e) gli impianti di terra e di protezione contro le scariche atmosferiche;
- f) le disposizioni per dare attuazione a quanto previsto dall'art. 102 del D.Lgs. 81/2008 (Consultazione del RLS);
- g) le disposizioni per dare attuazione a quanto previsto dall'art. 92, comma 1, lettera c) (Cooperazione e coordinamento delle attività);
- h) le eventuali modalità di accesso dei mezzi di fornitura dei materiali;
- i) la dislocazione degli impianti di cantiere
- l) la dislocazione delle zone di carico e scarico;
- m) le zone di deposito attrezzature e di stoccaggio materiali e dei rifiuti;

Non si accetteranno disposizioni logistiche, anche se provvisorie, non concordate con il CSE e tali da compromettere la sicurezza del cantiere soprattutto ai fini dell'accessibilità e percorribilità delle vie d'esodo. Negli elaborati grafici è riportato il posizionamento degli apprestamenti principali di grande dimensione e ad installazione fissa per quasi tutta la durata del cantiere o di una fase specifica. Non sono invece riportati i posizionamenti di quelli di piccole dimensioni, i quali verranno allestiti e rimossi più volte all'interno delle aree di cantiere. A seguire si riporteranno specifiche tecniche su tutti gli apprestamenti e gli impianti di notevole importanza che si sono ipotizzati per lo svolgimento del presente cantiere.

Per ridurre al minimo i rischi connessi all'uso delle attrezzature di lavoro e per impedire che possano essere utilizzate non correttamente, il datore di lavoro ha l'obbligo e la responsabilità di adottare adeguate misure tecniche ed organizzative affinché i requisiti di sicurezza delle attrezzature di lavoro vengano rispettati.

In generale, come previsto dal D.Lgs 81/08, tutte le attrezzature di lavoro devono:

- essere installate ed utilizzate secondo le istruzioni d'uso e devono essere oggetto di idonea manutenzione;
- essere sottoposte a un controllo iniziale (dopo l'installazione e prima della messa in esercizio) e ad un controllo dopo ogni montaggio in un nuovo cantiere o in una nuova località di impianto (attrezzature di lavoro trasferibili);
- essere sottoposte a controlli periodici, secondo frequenze stabilite in base alle indicazioni fornite dai fabbricanti o, in assenza, dalle norme di buona tecnica e della buona prassi;
- essere sottoposte a controlli straordinari in condizioni prestabilite.

Gli interventi di controllo devono essere effettuati da "persona competente", incaricata dal Datore di lavoro. La mancata manutenzione, l'assenza o le omissioni di tutto o solo di una parte delle possibili azioni di controllo sono violazioni specifiche (contravvenzioni a quanto previsto) del D.Lgs 81/08.

Inoltre, le attrezzature di lavoro comprese nell'Allegato 7 del D.Lgs 81/08 devono:

- essere sottoposte a verifiche periodiche (volte a valutarne l'effettivo stato di conservazione ed efficienza ai fini della sicurezza) con la frequenza indicata nel medesimo allegato.

NB: Le attrezzature di lavoro mobili e trasferibili e i ponti mobili sviluppabili ad azionamento motorizzato devono essere sottoposte a indagine supplementare al raggiungimento del ventesimo anno d'età.

Il Decreto Ministeriale 11 aprile 2011 stabilisce la necessità di comunicare le variazioni di stato delle attrezzature di lavoro, all'INAIL (ex ISPESL) territorialmente competente.

A seguito delle modifiche legislative intervenute negli ultimi anni la prima delle verifiche periodiche deve essere eseguita da INAIL entro 45 giorni dalla richiesta, mentre la verifica successiva alla prima può, su libera scelta del Datore di Lavoro, essere eseguita da AUSL o ARPA o dai soggetti pubblici o privati abilitati.

L'Appaltatore è tenuto a produrre una relazione nella quale siano evidenziate le misure e le azioni previste per la riduzione dell'impatto ambientale del cantiere e delle emissioni di inquinanti sull'ambiente circostante con riferimento alle singole tipologie di lavorazioni. La documentazione prodotta deve essere comprensiva dei seguenti piani: piano per il controllo dell'erosione e della sedimentazione per le attività di cantiere; piano per la gestione dei rifiuti di cantiere; piano per il controllo della qualità dell'aria e dell'inquinamento acustico durante le attività di cantiere. Il personale impiegato nel cantiere oggetto dell'appalto, che svolge mansioni collegate alla gestione ambientale dello stesso, deve essere adeguatamente formato per gli specifici compiti attinenti alla gestione, con particolare riguardo al sistema di gestione ambientale, di gestione delle polveri, di gestione delle acque e scarichi e di gestione dei rifiuti.

L'attività di cantiere sarà soggetta a verifiche programmate effettuate sia dalla DL sia da un organismo di valutazione

della conformità.

Recinzione del cantiere, accessi e segnalazioni

Richiamando l'obbligo di cui al Testo Unico Sulla Sicurezza, D.Lgs. 81/2008 e s.m.i. art. 109 comma 1, "il cantiere, in relazione al tipo di lavorazioni effettuate, deve essere dotato di recinzione avente caratteristiche idonee per impedire l'accesso di estranei alle lavorazioni".

Le recinzioni devono essere continue, ben ancorate, integrate con idonei cartelli monitori di sicurezza e segnalate con adeguata illuminazione notturna. L'installazione di recinzioni è necessaria per delimitare l'area di intervento al fine di regolamentare ed impedire l'accesso a terzi non autorizzati sul luogo di lavoro, nonchè per ridurre l'impatto visivo del cantiere. In ogni caso recinzioni, sbarramenti, protezioni, segnalazioni e avvisi devono essere mantenuti in buone condizioni e resi ben visibili. Nel caso dovessero rendersi necessarie recinzioni provvisoriale, esse dovranno essere allestite, come tutte le altre protezioni collettive del cantiere, con elementi decorosi e duraturi ed essere soggette a manutenzione periodica. Appositi cartelli di avviso e divieto devono essere fissati all'esterno della recinzione. È necessario apporre sbarramenti e segnalazioni in corrispondenza delle eventuali vie di accesso a zone proibite quando, per la natura dell'ambiente o per l'estensione del cantiere, non sia realizzabile il completo confinamento dell'area.

La perimetrazione della recinzione, previo accordo con il CSE, potrà subire variazioni in relazione alle esigenze del cantiere. Gli accessi dovranno essere mantenuti costantemente chiusi durante le lavorazioni di cantiere e la loro apertura dovrà avvenire previo avviso da parte degli operatori. La cartellonistica di cantiere deve essere realizzata con materiali di adeguata resistenza e di aspetto decoroso. Su ogni ingresso alle aree di cantiere devono essere esposti i divieti d'ingresso alle persone non autorizzate in posizione ben visibile.

Le aree esterne di cantiere saranno collocate in corrispondenza dell'avancorpo adiacente al padiglione 2b (area di cantiere D'Azeglio) e nel cortile adiacente al padiglione 4 (area di cantiere Boiardo). Questa dislocazione consentirà di minimizzare le interferenze con la viabilità ordinaria e di conservare la gran parte dei parcheggi a raso e le limitrofe fermate degli autobus extraurbani (linea 267 – Piazza Sofia-Piazzale Caio Mario; linea 91T - Saluzzo-Torino; linea 108 - Alba-Carmagnola-Torino).

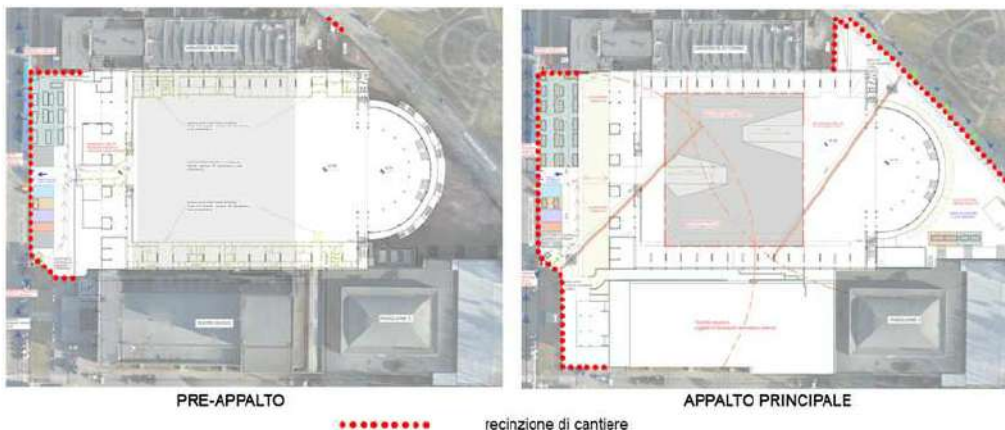

Misure Preventive e Protettive generali:

- 1) Recinzione del cantiere: misure organizzative;

Prescrizioni Organizzative:

Caratteristiche di sicurezza. L'area interessata dai lavori dovrà essere delimitata con una recinzione, di altezza non inferiore a quella richiesta dal locale regolamento edilizio, in grado di impedire l'accesso di estranei all'area delle lavorazioni: il sistema di confinamento scelto dovrà offrire adeguate garanzie di resistenza sia ai tentativi di superamento sia alle intemperie.

Dislocazione degli impianti di cantiere

Gli impianti usualmente presenti nel cantiere sono:

- impianto elettrico e di terra,
- impianto di protezione contro le scariche atmosferiche,
- impianto di illuminazione,
- impianto idrico-sanitario,
- impianto antincendio.

Ovviamente, laddove le particolari esigenze del cantiere lo richiedessero, potranno essere presenti altri impianti quali, ad esempio, quello di videosorveglianza.

In merito all'organizzazione dell'area di cantiere e di intervento si rimanda alla planimetria di cantiere in allegato; sono state definite le aree attrezzate per mezzi, attrezzi e materiali. Si richiede comunque all'Impresa di esplicitare nel POS la distribuzione di tali aree sulla base delle proprie scelte organizzative e necessità imprenditoriali.

Una logistica di cantiere differente da quella descritta in questo PSC dovrà essere preventivamente discussa e concordata con il CSE.

Misure Preventive e Protettive generali:

- 1) Dislocazione degli impianti di cantiere: misure organizzative;

Prescrizioni Organizzative:

Dislocazione degli impianti di cantiere. Le condutture aeree andranno posizionate nelle aree periferiche del cantiere, in modo da preservarle da urti e/o strappi; qualora ciò non fosse possibile andranno collocate ad una altezza tale da evitare contatti accidentali con i mezzi in manovra. Le condutture interrato andranno posizionate in maniera da essere protette da sollecitazioni meccaniche anomale o da strappi. A questo scopo dovranno essere posizionate ad una profondità non minore di 0,5 m od opportunamente protette meccanicamente, se questo non risultasse possibile. Il percorso delle condutture interrato deve essere segnalato in superficie tramite apposita segnaletica oppure utilizzando idonee reti indicatrici posizionate appena sotto la superficie del terreno in modo da prevenire eventuali pericoli di tranciamento durante l'esecuzione di scavi.

Rischi specifici:

- 1) Elettrocuzione;
- 2) Incendi, esplosioni;
Lesioni provocate da incendi e/o esplosioni a seguito di lavorazioni in presenza o in prossimità di materiali, sostanze o prodotti infiammabili.
- 3) Seppellimento, sprofondamento;
Seppellimento e sprofondamento a seguito di slittamenti, frane, crolli o cedimenti nelle operazioni di scavi all'aperto o in sotterraneo, di demolizione, di manutenzione o pulizia all'interno di silos, serbatoi o depositi, di disarmo delle opere in c.a., di stoccaggio dei materiali, e altre.

Dislocazione delle zone di carico e scarico

La fornitura di materiali ingombranti o di grandi quantità verrà effettuata in cantiere mediante il posizionamento di mezzi in corrispondenza delle aree logistiche. Le zone di carico e scarico dovranno essere delimitate con pannellatura in orso-gril e/o transenne bianco/rosse. Non sono quindi previsti veri e propri accessi all'area per la fornitura, ma le attività di manovra dovranno essere assistite da addetti a terra per la gestione del traffico veicolare e pedonale.

Si ribadisce quanto già detto in precedenza, ovvero si segnala la possibile interferenza coi flussi che quotidianamente interessano la viabilità veicolare e pedonale limitrofa all'area, che potrebbe interferire con le attività di cantiere. Si dovrà provvedere ad un'attenta organizzazione di accessi e percorsi per i lavoratori e alla valutazione del percorso migliore per raggiungere l'area di intervento. L'Impresa deve opportunamente pianificare e organizzare la corretta gestione dei rifiuti di cantiere e dei materiali da movimentare e smaltire.

Il materiale occorrente per la lavorazione deve essere sistemato in apposite aree in modo da non creare pericoli per la circolazione delle persone e dei mezzi.

- Devono essere allestite zone di carico e scarico ben delimitate con pannellatura in orso-gril e/o transenne bianco/rosse. Le zone devono essere predisposte in prossimità di ingressi e accessi, così da facilitare le attività di manovra dei mezzi e non essere di intralcio alle attività, devono essere libere e non occupate da attrezzature e materiali di risulta e non devono creare pericolo alla movimentazione delle macchine all'interno delle aree di cantiere.
- L'accesso a tali aree è consentito al solo personale interessato alle operazioni.
- Durante le operazioni di carico e scarico deve essere verificato il mantenimento delle distanze di sicurezza dalle linee elettriche.
- Siano approntate opportune opere di difesa contro la caduta di gravi (interdizione o segnalazione) in particolare sopra le postazioni fisse di lavoro ove sussista tale pericolo.
- Segregazione della zona con pericolo di caduta oggetti mediante barriere (impalcati, mantovane, reti, ecc.) o altre opere di separazione nelle zone con pericolo di caduta materiali.
- Affissione di idonea segnaletica quando vi siano specifici e ulteriori rischi.
- Durante i lavori di sollevamento a mezzo autocarro con gru, il personale dovrà utilizzare idonei funi/catene e ganci (verifica trimestrale), delimitare e segnalare le aree di lavoro, procedere al posizionamento degli stabilizzatori prevedendo tavolato da inserire sotto il piede dello stabilizzatore e previa verifica della portata del terreno e/o presenza di sottoservizi nell'area di intervento, non sovraccaricare oltre il limite di portata la gru, accertarsi che il carico sia ben legato e fissato in modo da non cadere a terra, portarsi a debita distanza di sicurezza durante il sollevamento e la discesa, avvicinarsi al carico quando lo stesso si trovi a meno di 1,5 mt dal piano di calpestio.

L'affidataria dovrà definire una procedura di dettaglio condivisa con gli operatori direttamente interessati per il carico e scarico da mezzi operativi.

Misure Preventive e Protettive generali:

- 1) Dislocazione delle zone di carico e scarico: misure organizzative;

Prescrizioni Organizzative:

Dislocazione delle zone di carico e scarico. Le zone di carico e scarico andranno posizionate: **a)** nelle aree periferiche del cantiere, per non essere d'intralcio con le lavorazioni presenti; **b)** in prossimità degli accessi carrabili, per ridurre le interferenze dei mezzi di trasporto con le lavorazioni; **c)** in prossimità delle zone di stoccaggio, per ridurre i tempi di movimentazione dei carichi con la gru e il passaggio degli stessi su postazioni di lavoro fisse.

- 2) Accesso dei mezzi di fornitura materiali: misure organizzative;

Prescrizioni Organizzative:

Accesso dei mezzi di fornitura materiali. L'accesso dei mezzi di fornitura dei materiali dovrà sempre essere autorizzato dal capocantiere che fornirà ai conducenti opportune informazioni sugli eventuali elementi di pericolo presenti in cantiere. L'impresa appaltatrice dovrà individuare il personale addetto all'esercizio della vigilanza durante la permanenza del fornitore in cantiere.

- 3) Viabilità principale di cantiere: misure organizzative;

Prescrizioni Organizzative:

Accesso al cantiere. Per l'accesso al cantiere dei mezzi di lavoro devono essere predisposti percorsi e, ove occorrono mezzi di accesso controllati e sicuri, separati da quelli per i pedoni.

Regole di circolazione. All'interno del cantiere, la circolazione degli automezzi e delle macchine semoventi deve essere regolata con norme il più possibile simili a quelle della circolazione su strade pubbliche, la velocità deve essere limitata a seconda delle caratteristiche e condizioni dei percorsi e dei mezzi.

Caratteristiche di sicurezza. Le strade devono essere atte a resistere al transito dei mezzi di cui è previsto l'impiego, con pendenze e curve adeguate ed essere mantenute costantemente in condizioni soddisfacenti. La larghezza delle strade e delle rampe deve essere tale da consentire un franco di almeno 0,70 metri oltre la sagoma di ingombro massimo dei mezzi previsti. Qualora il franco venga limitato ad un solo lato, devono essere realizzate, nell'altro lato, piazzole o nicchie di rifugio ad intervalli non superiori a 20 metri una dall'altra.

- 4) segnale:  Zona carico scarico;

Rischi specifici:

- 1) Investimento, ribaltamento;
- 2) Caduta di materiale dall'alto o a livello;

Baracche

I servizi logistici del cantiere rappresentano l'insieme di luoghi e di locali necessari allo svolgimento del lavoro delle maestranze del cantiere.

Tutti i box e i baraccamenti temporanei di cantiere (spogliatoi, uffici, refettori, locali di riposo, magazzini, ecc) devono essere predisposti nel rispetto dei disposti del D.Lgs. 81/08 e del "Regolamento Comunale di Igiene" ai quali si rimanda per la definizione delle caratteristiche minime richieste. Tutti i box devono essere collegati all'impianto di terra del cantiere e devono disporre di un impianto elettrico rispondente ai requisiti delle norme CEI 64-8.

La posizione, il numero, i materiali e le dimensioni sono determinati dalla natura e dall'uso dei locali. In qualunque caso, gli ambienti destinati alla logistica devono rispondere ai requisiti di comfort ambientale e devono essere sottoposti ad una pulizia giornaliera e sanificazione. Resta inteso che presso le baracche ospitanti gli uffici di cantiere e lo spogliatoio deve essere tenuta una cassetta di primo soccorso conforme a quanto previsto dalle normative vigenti sulla sicurezza dei luoghi di lavoro (D.M. 388/2003 e D.Lgs 81/2008). Tale presidio deve essere segnalato da segnaletica adeguata.

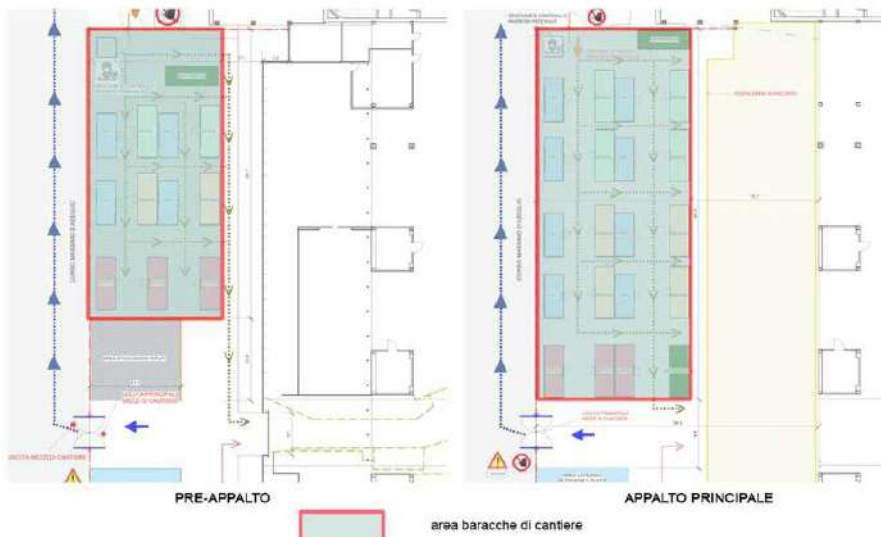

Misure Preventive e Protettive generali:

- 1) Posti di lavoro: misure organizzative;

Prescrizioni Organizzative:

Porte di emergenza. 1) le porte di emergenza devono aprirsi verso l'esterno; 2) le porte di emergenza non devono essere chiuse in modo tale da non poter essere aperte facilmente e immediatamente da ogni persona che abbia bisogno di utilizzarle in caso di emergenza; 3) le porte scorrevoli e le porte a bussola sono vietate come porte di emergenza.

Areazione e temperatura. 1) ai lavoratori deve essere garantita una sufficiente e salubre quantità di aria; 2) qualora vengano impiegati impianti di condizionamento d'aria o di ventilazione meccanica, essi devono funzionare in modo tale che i lavoratori non vengano esposti a correnti d'aria moleste; 3) ogni deposito e accumulo di sporcizia che possono comportare immediatamente un rischio per la salute dei lavoratori a causa dell'inquinamento dell'aria respirata devono essere eliminati rapidamente; 4) durante il lavoro, la temperatura per l'organismo umano deve essere adeguata, tenuto conto dei metodi di lavoro applicati e delle sollecitazioni fisiche imposte ai lavoratori.







Illuminazione naturale e artificiale. I posti di lavoro devono disporre, nella misura del possibile, di sufficiente luce naturale ed essere

dotati di dispositivi che consentano un'adeguata illuminazione artificiale per tutelare la sicurezza e la salute dei lavoratori.

Pavimenti, pareti e soffitti dei locali. 1) i pavimenti dei locali non devono presentare protuberanze, cavità o piani inclinati pericolosi; essi devono essere fissi, stabili e antisdruccelevoli; 2) le superfici dei pavimenti, delle pareti e dei soffitti nei locali devono essere tali da poter essere pulite e intonacate per ottenere condizioni appropriate di igiene; 3) le pareti trasparenti o translucide, in particolare le pareti interamente vetrate nei locali o nei pressi dei posti di lavoro e delle vie di circolazione devono essere chiaramente segnalate ed essere costituite da materiali di sicurezza ovvero essere separate da detti posti di lavoro e vie di circolazione, in modo tale che i lavoratori non possano entrare in contatto con le pareti stesse, né essere feriti qualora vadano in frantumi.

Finestre e lucernari dei locali. 1) le finestre, i lucernari e i dispositivi di ventilazione devono poter essere aperti, chiusi, regolati e fissati dai lavoratori in maniera sicura. Quando sono aperti essi non devono essere posizionati in modo da costituire un pericolo per i lavoratori; 2) le finestre e i lucernari devono essere progettati in maniera congiunta con le attrezzature ovvero essere dotati di dispositivi che ne consentano la pulizia senza rischi per i lavoratori che effettuano questo lavoro nonché per i lavoratori presenti.

Porte e portoni. 1) La posizione, il numero, i materiali impiegati e le dimensioni delle porte e dei portoni sono determinati dalla natura e dall'uso dei locali; 2) un segnale deve essere apposto ad altezza d'uomo sulle porte trasparenti; 3) le porte ed i portoni a vento devono essere trasparenti o essere dotati di pannelli trasparenti; 4) quando le superfici trasparenti o translucide delle porte e dei portoni non sono costituite da materiale di sicurezza e quando c'è da temere che i lavoratori possano essere feriti se una porta o un portone va in frantumi, queste superfici devono essere protette contro lo sfondamento.

- 2) segnale:  Baracca;
- 3) segnale:  Guardiania;
- 4) segnale:  Infermeria;
- 5) segnale:  Magazzino;
- 6) segnale:  Mensa;
- 7) segnale:  Spogliatoi;
- 8) segnale:  Toilette;
- 9) segnale:  Ufficio;
- 10) segnale:  Deposito attrezzature;

Uffici

In cantiere dovranno essere installati dei monoblocco prefabbricato ad uso ufficio per le figure responsabili del cantiere. In questi locali sono conservati il progetto esecutivo, i documenti amministrativi e tecnici, i verbali di ispezione, i registri delle presenze, i libretti di manutenzione delle macchine etc. Inoltre deve essere presente, ed opportunamente conservato, il materiale sanitario di primo intervento, in attesa degli adeguati soccorsi, per i lavoratori feriti o colpiti da malore improvviso che consiste almeno in un pacchetto di medicazione o in una cassetta di pronto soccorso.

Misure Preventive e Protettive generali:

- 1) Posti di lavoro: misure organizzative;

Prescrizioni Organizzative:

Porte di emergenza. 1) le porte di emergenza devono aprirsi verso l'esterno; 2) le porte di emergenza non devono essere chiuse in modo tale da non poter essere aperte facilmente e immediatamente da ogni persona che abbia bisogno di utilizzarle in caso di emergenza; 3) le porte scorrevoli e le porte a bussola sono vietate come porte di emergenza.

Areazione e temperatura. 1) ai lavoratori deve essere garantita una sufficiente e salubre quantità di aria; 2) qualora vengano impiegati impianti di condizionamento d'aria o di ventilazione meccanica, essi devono funzionare in modo tale che i lavoratori non vengano esposti a correnti d'aria moleste; 3) ogni deposito e accumulo di sporcizia che possono comportare immediatamente un rischio per la salute dei lavoratori a causa dell'inquinamento dell'aria respirata devono essere eliminati rapidamente; 4) durante il lavoro, la temperatura per l'organismo umano deve essere adeguata, tenuto conto dei metodi di lavoro applicati e delle sollecitazioni fisiche imposte ai lavoratori.

Illuminazione naturale e artificiale. I posti di lavoro devono disporre, nella misura del possibile, di sufficiente luce naturale ed essere dotati di dispositivi che consentano un'adeguata illuminazione artificiale per tutelare la sicurezza e la salute dei lavoratori.

Pavimenti, pareti e soffitti dei locali. 1) i pavimenti dei locali non devono presentare protuberanze, cavità o piani inclinati pericolosi; essi devono essere fissi, stabili e antisdruccelevoli; 2) le superfici dei pavimenti, delle pareti e dei soffitti nei locali devono essere tali da poter essere pulite e intonacate per ottenere condizioni appropriate di igiene; 3) le pareti trasparenti o translucide, in particolare le pareti interamente vetrate nei locali o nei pressi dei posti di lavoro e delle vie di circolazione devono essere chiaramente segnalate ed essere costituite da materiali di sicurezza ovvero essere separate da detti posti di lavoro e vie di circolazione, in modo tale che i lavoratori non possano entrare in contatto con le pareti stesse, né essere feriti qualora vadano in frantumi.

Finestre e lucernari dei locali. 1) le finestre, i lucernari e i dispositivi di ventilazione devono poter essere aperti, chiusi, regolati e fissati dai lavoratori in maniera sicura. Quando sono aperti essi non devono essere posizionati in modo da costituire un pericolo per i lavoratori; 2) le finestre e i lucernari devono essere progettati in maniera congiunta con le attrezzature ovvero essere dotati di dispositivi che ne consentano la pulizia senza rischi per i lavoratori che effettuano questo lavoro nonché per i lavoratori presenti.

Porte e portoni. 1) La posizione, il numero, i materiali impiegati e le dimensioni delle porte e dei portoni sono determinati dalla natura e dall'uso dei locali; 2) un segnale deve essere apposto ad altezza d'uomo sulle porte trasparenti; 3) le porte ed i portoni a vento devono essere trasparenti o essere dotati di pannelli trasparenti; 4) quando le superfici trasparenti o translucide delle porte e dei portoni non sono costituite da materiale di sicurezza e quando c'è da temere che i lavoratori possano essere feriti se una porta o un portone va in frantumi, queste superfici devono essere protette contro lo sfondamento.

Servizi igienico-assistenziali

I servizi igienico assistenziali devono essere messi a disposizione dei lavoratori mediante l'utilizzo di baracche opportunamente sollevate o isolate dal suolo, coibentate, illuminate, aerate e comunque costruite per tali usi.

I locali che ospitano i lavabi debbono essere dotati di acqua corrente, se necessario calda, e di mezzi detergenti e per

asciugarsi; i servizi igienici debbono essere mantenuti puliti. I lavabi debbono essere in numero minimo di uno ogni 5 lavoratori e un gabinetto ogni 10 lavoratori impegnati nel cantiere. Quando per particolari esigenze vengono utilizzati bagni mobili chimici, questi debbono presentare caratteristiche tali da minimizzare il rischio sanitario per gli utenti. Quando il tipo di attività o la salubrità lo esigono, devono essere messe a disposizione dei lavoratori docce sufficienti ed appropriate. I locali che ospitano le docce devono essere distinti per i due sessi o deve essere separata la loro utilizzazione. Essi devono comunicare facilmente con gli spogliatoi e avere dimensioni sufficienti per permettere a ciascun lavoratore di rivestirsi senza impacci e in condizioni igieniche appropriate. Il numero minimo di docce è di uno ogni 10 lavoratori.

Misure Preventive e Protettive generali:

- 1) Servizi igienico-assistenziali: misure organizzative;

Prescrizioni Organizzative:

Servizi igienico-assistenziali. All'avvio del cantiere, qualora non ostino condizioni obiettive in relazione anche alla durata dei lavori o non esistano disponibilità in luoghi esterni al cantiere, devono essere impiantati e gestiti servizi igienico-assistenziali proporzionati al numero degli addetti che potrebbero averne necessità contemporaneamente. Le aree dovranno risultare il più possibile separate dai luoghi di lavoro, in particolare dalle zone operative più intense, o convenientemente protette dai rischi connessi con le attività lavorative. Le aree destinate allo scopo dovranno essere convenientemente attrezzate; sono da considerare in particolare: fornitura di acqua potabile, realizzazione di reti di scarico, fornitura di energia elettrica, vespaio e basamenti di appoggio e ancoraggio, sistemazione drenante dell'area circostante.

- 2) Gabinetti: misure organizzative;

Prescrizioni Organizzative:

Caratteristiche di sicurezza. I locali che ospitano i lavabi devono essere dotati di acqua corrente, se necessario calda e di mezzi detergenti e per asciugarsi. I servizi igienici devono essere costruiti in modo da salvaguardare la decenza e mantenuti puliti. I lavabi devono essere in numero minimo di uno ogni 5 lavoratori e 1 gabinetto ogni 10 lavoratori impegnati nel cantiere.

Bagni mobili chimici. Quando per particolari esigenze vengono utilizzati bagni mobili chimici, questi devono presentare caratteristiche tali da minimizzare il rischio sanitario per gli utenti.

Convenzione con strutture ricettive. In condizioni lavorative con mancanza di spazi sufficienti per l'allestimento dei servizi di cantiere, e in prossimità di strutture idonee aperte al pubblico, è consentito attivare delle convenzioni con tali strutture al fine di supplire all'eventuale carenza di servizi in cantiere: copia di tali convenzioni deve essere tenuta in cantiere ed essere portata a conoscenza dei lavoratori.

Riferimenti Normativi:

D.Lgs. 9 aprile 2008 n. 81, Allegato 13, Parte 2, Punto 3.

- 3) Locali per lavarsi: misure organizzative;

Prescrizioni Organizzative:

Caratteristiche di sicurezza. I locali docce devono essere riscaldati nella stagione fredda, dotati di acqua calda e fredda e di mezzi detergenti e per asciugarsi ed essere mantenuti in buone condizioni di pulizia. Il numero minimo di docce è di uno ogni dieci lavoratori impegnati nel cantiere.

Riferimenti Normativi:

D.Lgs. 9 aprile 2008 n. 81, Allegato 13, Parte 2, Punto 2.

Spogliatoi

Gli spogliatoi sono obbligatori quando i lavoratori debbano utilizzare degli indumenti di lavoro specifici e quando non esistono altri locali nei quali sia possibile cambiarsi in buone condizioni di salute ed igiene.

Questi locali debbono disporre di adeguata aerazione, essere illuminati, ben difesi dalle intemperie, riscaldati durante la stagione fredda, muniti di sedili ed essere mantenuti in buone condizioni di pulizia. La superficie dei locali deve essere tale da consentire una dislocazione delle attrezzature, degli arredi, dei passaggi e delle vie di uscita rispondenti a criteri di funzionalità e di ergonomia per la tutela e l'igiene dei lavoratori e di chiunque acceda legittimamente ai locali stessi. La superficie media può essere stimata di circa 2 mq a persona.

Inoltre deve essere presente, e opportunamente conservato, il materiale sanitario di primo intervento, in attesa degli adeguati soccorsi, per i lavoratori feriti o colpiti da malore improvviso che consiste almeno in un pacchetto di medicazione o in una cassetta di pronto soccorso.

Misure Preventive e Protettive generali:

- 1) Spogliatoi: misure organizzative;

Prescrizioni Organizzative:

Caratteristiche di sicurezza. I locali spogliatoi devono disporre di adeguata aerazione, essere illuminati, ben difesi dalle intemperie, riscaldati durante la stagione fredda, muniti di sedili ed essere mantenuti in buone condizioni di pulizia. Gli spogliatoi devono essere dotati di attrezzature che consentano a ciascun lavoratore di chiudere a chiave i propri indumenti durante il tempo di lavoro. La superficie dei locali deve essere tale da consentire, una dislocazione delle attrezzature, degli arredi, dei passaggi e delle vie di uscita rispondenti a criteri di funzionalità e di ergonomia per la tutela e l'igiene dei lavoratori, e di chiunque acceda legittimamente ai locali stessi.

Refettori

Un locale ad uso refettorio deve essere messo a disposizione delle maestranze per permettere il ricovero durante il maltempo o per riposo o per permettere la consumazione dei pasti. I suddetti locali devono essere forniti di sedili e tavoli, ben illuminati, aerati e riscaldati nella stagione fredda e devono essere mantenuti in buone condizioni di pulizia. Ai lavoratori deve essere dato il mezzo di conservare le loro vivande, di riscaldarle e di lavare i relativi recipienti. È

vietata la somministrazione di bevande alcoliche nell'interno del cantiere. Per la provvista, la conservazione, la distribuzione ed il consumo di acqua, si devono osservare le norme igieniche atte ad evitarne l'inquinamento e ad impedire la diffusione delle malattie.

Qualora l'Impresa decida di non adibire uno spazio ad uso refettorio, può attivare una convenzione con le attività ristorative e commerciali. In condizioni lavorative con mancanza di spazi sufficienti per l'allestimento dei servizi di cantiere, e in prossimità di strutture idonee aperte al pubblico, è consentito attivare delle convenzioni con tali strutture al fine di supplire all'eventuale carenza di servizi in cantiere: copia di tali convenzioni deve essere tenuta in cantiere ed essere portata a conoscenza dei lavoratori.

Misure Preventive e Protettive generali:

- 1) Refettori: misure organizzative;

Prescrizioni Organizzative:

Caratteristiche di sicurezza. I cantieri in cui i lavoratori consumino sia pure un pasto sul luogo di lavoro devono essere provvisti di un locale da adibirsi a refettorio, mantenuto a cura dell'imprenditore in stato di scrupolosa pulizia, arredato con tavoli e sedili in numero adeguato e fornito di attrezzature per scaldare e conservare vivande in numero sufficiente.

Attrezzature per il primo soccorso

Come già detto nei punti precedenti, nelle baracche (in particolare negli uffici e negli spogliatoi) deve essere presente, e opportunamente conservato, il materiale sanitario di primo intervento, in attesa degli adeguati soccorsi, per i lavoratori feriti o colpiti da malore improvviso che consiste almeno in un pacchetto di medicazione o in una cassetta di pronto soccorso. Resta inteso che la cassetta di primo soccorso deve essere conforme a quanto previsto dalle normative vigenti sulla sicurezza dei luoghi di lavoro (Decreto ministeriale 388 del 15 luglio 2003 e Decreto legislativo 81 del 09 aprile 2008). Tale presidio deve essere segnalato da segnaletica adeguata.

Misure Preventive e Protettive generali:

- 1) Servizi sanitari: contenuto pacchetto di medicazione;

Prescrizioni Organizzative:

Contenuto del pacchetto di medicazione. Il pacchetto di medicazione, deve contenere almeno: **1)** due paia di guanti sterili monouso; **2)** un flacone di soluzione cutanea di iodopovidone al 10% di iodio da 125 ml; **3)** un flacone di soluzione fisiologica (sodio cloruro 0,9%) da 250 ml; **4)** una compressa di garza sterile 18 x 40 in busta singola; **5)** tre compresse di garza sterile 10 x 10 in buste singole; **6)** una pinzetta da medicazione sterile monouso; **7)** una confezione di cotone idrofilo; **8)** una confezione di cerotti di varie misure pronti all'uso; **9)** un rotolo di cerotto alto 2,5 cm; **10)** un rotolo di benda orlata alta 10 cm; **11)** un paio di forbici; **12)** un laccio emostatico; **13)** una confezione di ghiaccio pronto uso; **14)** un sacchetto monouso per la raccolta di rifiuti sanitari; **15)** istruzioni sul modo di usare i presidi suddetti e di prestare i primi soccorsi in attesa del servizio di emergenza.

- 2) Servizi sanitari: contenuto cassetta di pronto soccorso;

Prescrizioni Organizzative:

Contenuto cassetta di pronto soccorso. La cassetta di pronto soccorso, deve contenere almeno: **1)** cinque paia di guanti sterili monouso; **2)** una visiera paraschizzi; **3)** un flacone di soluzione cutanea di iodopovidone al 10% di iodio da 1 litro; **4)** tre flaconi di soluzione fisiologica (sodio cloruro 0,9%) da 500 ml; **5)** dieci compresse di garza sterile 10 x 10 in buste singole; **6)** due compresse di garza sterile 18 x 40 in buste singole; **7)** due teli sterili monouso; **8)** due pinzette da medicazione sterile monouso; **9)** una confezione di rete elastica di misura media; **10)** una confezione di cotone idrofilo; **11)** due confezioni di cerotti di varie misure pronti all'uso; **12)** due rotoli di cerotto alto 2,5 cm; **13)** un paio di forbici; **14)** tre lacci emostatici; **15)** due confezioni di ghiaccio pronto uso; **16)** due sacchetti monouso per la raccolta di rifiuti sanitari; **17)** un termometro; **18)** un apparecchio per la misurazione della pressione arteriosa.

- 3) segnale:  Infermeria;

- 4) segnale:  Pronto soccorso;

Zone di deposito attrezzature

e aree di deposito rappresentano le aree del cantiere dove avvengono operazioni di stoccaggio dei materiali e delle attrezzature.

All'interno del layout di cantiere l'area destinata al deposito delle attrezzature è pensata in relazione allo spazio di manovra del mezzo e alle modalità di utilizzo delle attrezzature stesse, nonché alla viabilità generale di cantiere. Le attrezzature devono essere poste su superfici piane, asciutte e ben delimitate e devono essere disposte in modo tale da evitare che possano essere un ostacolo per gli addetti ai lavori. Risulta fondamentale provvedere all'impermeabilizzazione delle aree di sosta delle macchine operatrici e degli automezzi e alla dotazione di appositi sistemi di raccolta dei liquidi provenienti da sversamento accidentale e dalle acque di prima pioggia. Il deposito delle attrezzature deve avvenire in modo razionale e tale da evitare crolli o cedimenti pericolosi. L'area deve essere soggetta a pulizia programmata.

Per aumentare l'efficienza nell'uso dell'energia nel cantiere e minimizzare le emissioni di gas climalteranti, si prevede il ricorso a tecnologie a basso impatto ambientale.

Per l'abbattimento del rumore e delle vibrazioni durante le attività lavorative, l'Impresa deve prediligere l'utilizzo di attrezzi meccanici meno rumorosi, l'adozione di strumentazione elettrica invece che a motore, l'impiego di gruppi elettrogeni silenziati e compressori a ridotta emissione acustica e lo sfasamento temporale o limitazioni di orario delle

lavorazioni rumorose. Inoltre, l'Impresa deve evitare l'azionamento dei macchinari a vuoto e deve spegnerli durante i periodi di attesa. Qualora si riscontri la presenza di aree più critiche o aree di lavorazione più rumorose, previo accordo con il CSE, l'Impresa può prevedere l'installazione di schermature e/o coperture mobili fonoassorbenti da disporre nelle aree più critiche o in caso di lavorazioni più rumorose.

Le acque reflue del cantiere, quando non possono essere reimpiegate, devono essere convenientemente depurate prima di essere immesse nell'ambiente. In particolare, l'Impresa dovrà avere cura di non scaricare acque con residui di polveri o cemento nella rete idrica urbana al fine di evitare intasamenti e riduzioni di portata. Sarà necessario provvedere alla protezione di eventuali pozzetti con caditoie mediante sistemi di contenimento dei sedimenti. Per l'approvvigionamento idrico del cantiere, deve essere ottimizzato l'utilizzo della risorsa eliminando o riducendo al minimo l'approvvigionamento dall'acquedotto e massimizzando, ove possibile, il riutilizzo delle acque impiegate nelle operazioni di cantiere. L'eventuale realizzazione di pozzi o punti di presa superficiali per l'approvvigionamento idrico dovranno essere autorizzati dagli Enti preposti.

Per la gestione delle acque meteoriche dilavanti, deve essere redatto un Piano di gestione delle acque meteoriche provvedendo alla eventuale acquisizione di specifica autorizzazione per lo scarico delle acque Meteoriche Dilavanti (AMD) rilasciata dall'ente competente per il relativo corpo recettore.

Per quanto riguarda la dislocazione delle zone per il deposito delle attrezzature di cantiere si rimanda agli elaborati grafici di cantiere. Sulla base delle proprie scelte organizzative e delle necessità imprenditoriali l'Impresa potrà rivedere l'organizzazione di tali aree, previo accordo con il CSE e la sua esplicitazione nel POS dell'Impresa.

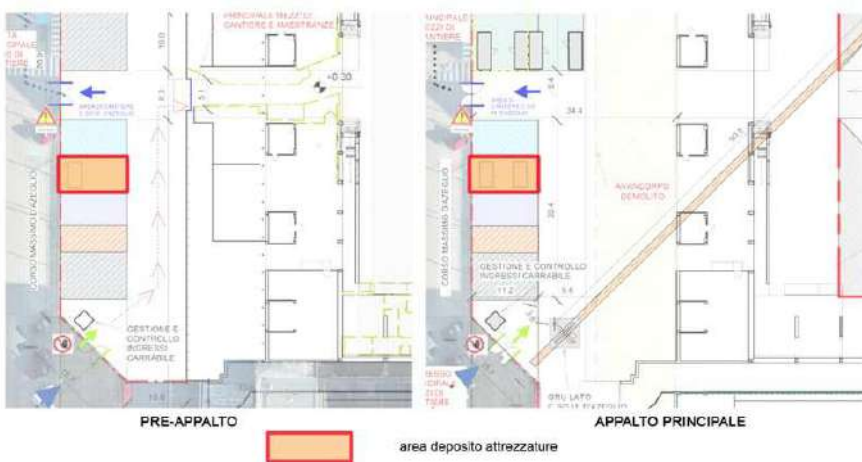

Misure Preventive e Protettive generali:

- 1) Zone di deposito attrezzature: misure organizzative;

Prescrizioni Organizzative:

Zone di deposito attrezzature. Le zone di deposito delle attrezzature di lavoro andranno differenziate per attrezzi e mezzi d'opera, posizionate in prossimità degli accessi dei lavoratori e comunque in maniera tale da non interferire con le lavorazioni presenti.

- 2) segnale:  Deposito attrezzature;

Rischi specifici:

- 1) Investimento, ribaltamento;
- 2) Caduta di materiale dall'alto o a livello;

Zone di stoccaggio materiali

Le zone di stoccaggio rappresentano le aree del cantiere dove avvengono operazioni di stoccaggio di materiali e rifiuti. Lo stoccaggio dei materiali è individuato in una specifica area in relazione a quantità, peso e dimensioni del materiale, all'ingombro e spazio di manovra del mezzo di trasporto, alle modalità di scarico ed alla viabilità generale di cantiere. Prima di procedere al deposito degli elementi è bene considerare il peso e l'ingombro del materiale. Le aree devono essere organizzate in riferimento al periodo temporale nel quale si prevede la maggiore dotazione di materiale in fase di deposito, nonché in funzione delle attività lavorative previste.

Qualora debbano essere stoccati dei materiali pericolosi, è necessario prevedere l'impermeabilizzazione delle superfici; nel caso di materiali liquidi pericolosi deve essere previsto l'utilizzo di appositi contenitori con raccolta degli eventuali sversamenti in fase di utilizzo. Nel caso di materiale polverulento, esso deve essere opportunamente coperto con teli. L'area deve essere tenuta in ordine e deve essere soggetta a pulizia programmata.

In ogni caso si dovranno rispettare le seguenti regole:

- la formazione di depositi pericolosi (materiali infiammabili, tossici, nocivi, corrosivi) va effettuata nel rispetto della normativa specifica (prevenzione incendi) e delle indicazioni fornite dal produttore nella scheda tecnica prodotto;
- vanno costituiti depositi omogenei;
- la costituzione dei depositi deve essere effettuata in maniera ordinata, nella previsione della successione della loro

posa in opera;

- la costituzione di depositi in pile deve essere effettuata in modo tale da evitare crolli intempestivi;
- la costituzione di depositi di manufatti prefabbricati verticali deve essere fatta utilizzando le apposite rastrelliere;
- la costituzione di depositi di materiali orizzontali deve essere fatta curando il sollevamento da terra e il distanziamento verticale tra i materiali;
- i depositi devono essere opportunamente delimitati e segnalati, eventualmente completamente segregati;
- si dovrà privilegiare lo stoccaggio di materiale infiammabile su area cortilizia e mai ai piani interrati.

In merito allo stoccaggio dei materiali è stata individuata in planimetria un'area specifica. Sulla base delle proprie scelte organizzative e delle necessità imprenditoriali l'Impresa potrà rimodulare le aree di cantiere, previo accordo con il CSE e la sua esplicitazione nel POS dell'Impresa.



Misure Preventive e Protettive generali:

- 1) Zone di stoccaggio materiali: misure organizzative;

Prescrizioni Organizzative:

Zone di stoccaggio materiali. Le zone di stoccaggio dei materiali devono essere identificate e organizzate tenendo conto della viabilità generale e della loro accessibilità. Particolare attenzione deve essere posta per la scelta dei percorsi per la movimentazione dei carichi che devono, quanto più possibile, evitare l'interferenza con zone in cui si svolgono lavorazioni. Le aree devono essere opportunamente spianate e drenate al fine di garantire la stabilità dei depositi. È vietato costituire depositi di materiali presso il ciglio degli scavi; qualora tali depositi siano necessari per le condizioni di lavoro, si deve provvedere alle necessarie puntellature o sostegno preventivo della corrispondente parete di scavo.

- 2) segnale:  Stoccaggio materiali;

Rischi specifici:

- 1) Caduta di materiale dall'alto o a livello;
- 2) Investimento, ribaltamento;

Zone di stoccaggio dei rifiuti

er il deposito temporaneo dei rifiuti è stata destinata una specifica area all'interno del layout di cantiere, che deve essere dotata di idonea pavimentazione, ben delimitata, in corrispondenza degli accessi. Le aree adibite a deposito temporaneo devono essere identificate mediante opportuna cartellonistica. Se il deposito ha luogo all'esterno, è opportuno (ma non obbligatorio) proteggere i contenitori con idonee tettoie al fine di evitare l'irraggiamento diretto dei contenitori (con conseguente rischio di surriscaldamento e formazione di prodotti gassosi), nonché l'accumulo di acqua piovana nei bacini di contenimento e/o nelle vasche di raccolta. Se il deposito di rifiuti si trova in prossimità di tombini di raccolta delle acque meteoriche, sarà opportuno prevedere la presenza di copri tombini da utilizzare in caso di sversamento accidentale di rifiuti liquidi.

Dovranno essere predisposti contenitori idonei, per funzionalità e capacità, destinati alla raccolta differenziata dei rifiuti individuati e comunque di cartoni, plastiche, metalli, vetri, inerti, organico e rifiuto indifferenziato, mettendo in atto accorgimenti atti ad evitarne la dispersione olica. I diversi materiali dovranno essere identificati da opportuna cartellonistica ed etichettati come da normativa in caso di rifiuti contenenti sostanze pericolose. Su ogni cassone dovrà quindi essere esposto il codice CER (Catalogo Europeo dei Rifiuti) che identifica il materiale contenuto e, al fine di rendere maggiormente chiaro alle maestranze il tipo i materiale contenuto, sarà buona norma apporre a lato del codice CER il nome del materiale e la relativa rappresentazione grafica. Poichè il sito di cantiere potrebbe non avere dimensioni sufficienti, l'Impresa dovrà valutare la possibilità di fare un *turnover* dei cassoni in relazione alle lavorazioni previste.

Costituiscono rifiuto tutti i materiali di demolizione, i residui fangosi del lavaggio betoniere, del lavaggio ruote, e di qualsiasi trattamento delle acque di lavorazione: come tali devono essere trattati ai fini della raccolta, deposito o

stoccaggio recupero/riutilizzo o smaltimento.

Nei contratti d'appalto, dove è previsto che l'appaltatore operi in piena autonomia decisionale e gestionale, questi è identificato come produttore di rifiuti. In caso di subappalto, il subappaltatore è identificato quale produttore, mentre all'appaltatore fanno capo gli obblighi di vigilanza. Prima dello smaltimento ed allontanamento dal cantiere dei rifiuti speciali viene allestito un *deposito temporaneo* (raggruppamento dei rifiuti effettuato, prima della raccolta, nel luogo in cui gli stessi sono prodotti, secondo la definizione di cui all'art.182, comma 1, lett. bb del d.lgs.152/2006). Tale deposito temporaneo, che deve essere allestito nel luogo di produzione del rifiuto, salvo artt. 230-266, può essere istituito e gestito solamente dal produttore del rifiuto e non può, pertanto, prevedersi un'impresa che operi a tale scopo per conto del produttore.

La necessità di depositare i rifiuti prodotti nel cantiere, in attesa dello smaltimento, va temperata in relazione ai tempi consentiti dalla normativa vigente ed alle quantità dei materiali e in relazione alla specificità dei rifiuti (non pericolosi e pericolosi).

La maggior parte dei rifiuti che sono prodotti in cantiere sono inerti non pericolosi (laterizi,intonaci, calcestruzzo, armato e non, sfidi, parti di ceramica, cocci, pietrame, cemento, prefabbricati di calcestruzzo, ecc.) e la loro gestione risponde alla normativa vigente. I rifiuti pericolosi sono invece quelli che contengono sostanze specifiche, quali catrame di carbone, amianto, PCB, fanghi di drenaggio, alcuni materiali isolanti, ecc.

I rifiuti inerti possono essere depositati anche sul suolo, purché si abbiano sufficienti pendenze per evitare che si accumuli acqua derivante da eventi meteorici. Gli altri rifiuti, quali legno, metallo, cartone, plastica, imballaggi, ecc. è meglio che vengano posti all'interno di appositi cassoni metallici; quelli pericolosi, invece, in cassonetti sigillati ed etichettati. Si segnala che i rifiuti propri delle attività di demolizione e costruzione possono essere recuperati e utilizzati, nuovamente, come materie prime secondarie nei processi costruttivi. Le aree di deposito provvisorio di rifiuti non inerti devono essere opportunamente impermeabilizzate e le acque di dilavamento devono essere depurate prima di essere convogliate verso i recapiti idrici finali. Il trasporto dei rifiuti dal cantiere all'impianto di recupero o smaltimento può essere effettuato in proprio o per conto di terzi; in entrambi i casi la normativa vigente prevede l'iscrizione all'Albo Nazionale Gestori Ambientali ed il rispetto di determinate procedure di esecuzione delle attività di trasporto.

Ove possibile, l'Impresa deve richiedere ai fornitori di recuperare e trattenere gli imballaggi al fine di incentivarne l'utilizzo.

Al fine di garantire un'economia circolare all'interno del cantiere, come indicato dal principio DNSH, l'Impresa deve dimostrare che almeno il 70% (in termini di peso) dei rifiuti da costruzione e demolizione non pericolosi (escluso il materiale allo stato naturale definito alla voce 17 05 04 dell'elenco europeo dei rifiuti istituito dalla decisione 2000/532/CE) prodotti in cantiere è preparato per il riutilizzo, il riciclaggio e altri tipi di recupero di materiale, conformemente alla gerarchia dei rifiuti e al protocollo UE per la gestione dei rifiuti da costruzione e demolizione. Deve, quindi, essere prodotto un Piano di Gestione Rifiuti (PGR) nel quale saranno formulate le necessarie previsioni sulla tipologia dei rifiuti prodotti e le modalità gestionali.

In merito all'area dedicata allo stoccaggio dei rifiuti si rimanda agli elaborati grafici di cantiere. Sulla base delle proprie scelte organizzative e delle necessità imprenditoriali, l'Impresa potrà rivedere l'organizzazione di tali aree, previo accordo con il CSE e la sua esplicitazione nel POS dell'Impresa.

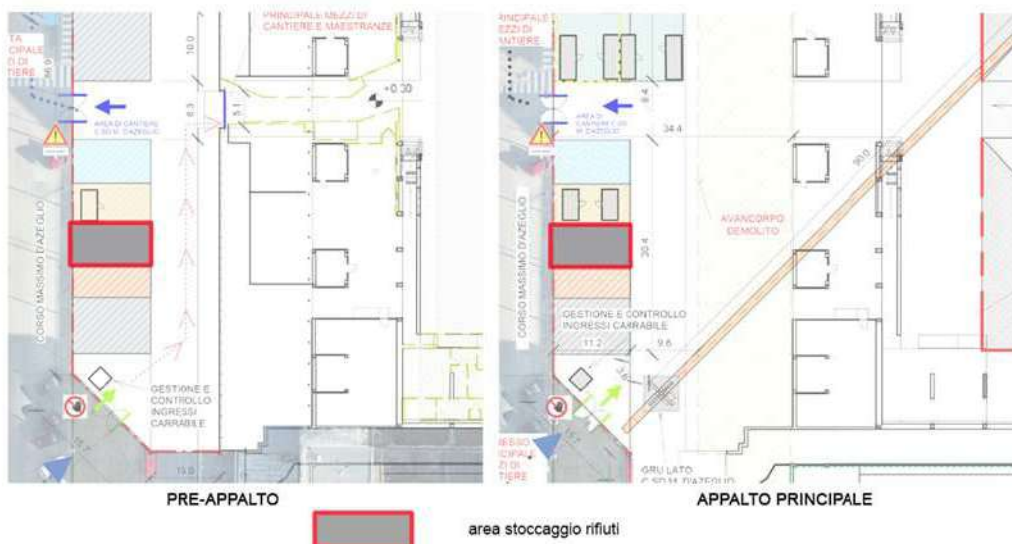

Misure Preventive e Protettive generali:

- 1) Zone di stoccaggio dei rifiuti: misure organizzative;

Prescrizioni Organizzative:

Zone di stoccaggio dei rifiuti. Le zone di stoccaggio dei rifiuti devono essere posizionate in aree periferiche del cantiere, in prossimità degli accessi carrabili. Inoltre, nel posizionamento di tali aree si è tenuto conto della necessità di preservare da polveri e esalazioni maleodoranti, sia i lavoratori presenti in cantiere, che gli insediamenti attigui al cantiere stesso.

- 2) segnale:  Stoccaggio rifiuti;
- 3) segnale:  Raccolta differenziata;

Rischi specifici:

- 1) Investimento, ribaltamento;
- 2) Caduta di materiale dall'alto o a livello;

Viabilità automezzi e pedonale

Negli elaborati grafici del PSC è stata individuata l'eventuale viabilità dei mezzi e delle maestranze in funzione della collocazione del fabbricato, delle aree logistiche adibite al cantiere e dell'entità delle lavorazioni da eseguire.

L'accesso principale al cantiere, sia veicolare che pedonale, è collocato in corrispondenza del controviale di Corso Massimo d'Azeglio, dove sarà allestita l'area logica di cantiere. Valutata l'estensione dell'area di intervento, un accesso secondario è garantito anche su viale Boiardo. L'area logica principale è allestita in corrispondenza dell'avancorpo adiacente al padiglione 2b (area di cantiere D'Azeglio); un'area logica secondaria è garantita nel cortile adiacente al padiglione 4 (area di cantiere Boiardo).

Valutata la posizione e le attività limitrofe, l'Impresa deve opportunamente pianificare ed organizzare la corretta gestione dei rifiuti di cantiere e dei materiali da movimentare e smaltire. Tutte le attività di movimentazione dei mezzi in aree sensibili e/o interferenti devono SEMPRE essere assistite da almeno un addetto a terra. Le eventuali interferenze devono essere gestite con l'interposizione di recinzioni e cartellonistica adeguata. Nelle aree di cantiere interne devono essere utilizzate partizioni in cartongesso o pannellature adeguate a garantire la chiusura ai non addetti e la non permeabilità alla polvere e ai rumori in corrispondenza delle brecce di collegamento con parti di edificio limitrofe.

Per tutte le attività di cantiere e trasporto dei materiali devono essere utilizzati mezzi che rientrano almeno nella categoria EEV (veicolo ecologico migliorato). Per i veicoli ed i macchinari di cantiere devono essere utilizzati oli lubrificanti che contribuiscono alla riduzione delle emissioni di CO₂, e/o alla riduzione dei rifiuti prodotti quali quelli biodegradabili o rigenerati, qualora le prescrizioni del costruttore non ne escludano specificatamente l'utilizzo. Come già ribadito in premessa, ai sensi dell'applicazione del principio cd. DNSH, per la mitigazione del cambiamento climatico, deve essere realizzato l'approvvigionamento elettrico di cantiere tramite fornitore in grado di garantire una fornitura elettrica al 100% prodotta da rinnovabili (Certificati di Origine - Certificazione rilasciata dal GSE) ed impiegare mezzi d'opera ad alta efficienza motoristica, privilegiando l'uso di mezzi ibridi (elettrico-diesel; elettrico-metano; elettrico-benzina) e adottando mezzi diesel che rispettino il criterio Euro 6 o superiore. I trattori e i mezzi d'opera non stradali (NRMM o Non-road Mobile Machinery) dovranno avere una efficienza motoristica non inferiore allo standard europeo TIER 5 (corrispondente all'Americano STAGE V).

Misure Preventive e Protettive generali:

- 1) Viabilità principale di cantiere: misure organizzative;

Prescrizioni Organizzative:

Accesso al cantiere. Per l'accesso al cantiere dei mezzi di lavoro devono essere predisposti percorsi e, ove occorrono mezzi di accesso controllati e sicuri, separati da quelli per i pedoni.

Regole di circolazione. All'interno del cantiere, la circolazione degli automezzi e delle macchine semoventi deve essere regolata con norme il più possibile simili a quelle della circolazione su strade pubbliche, la velocità deve essere limitata a seconda delle caratteristiche e condizioni dei percorsi e dei mezzi.

Caratteristiche di sicurezza. Le strade devono essere atte a resistere al transito dei mezzi di cui è previsto l'impiego, con pendenze e curve adeguate ed essere mantenute costantemente in condizioni soddisfacenti. La larghezza delle strade e delle rampe deve essere tale da consentire un franco di almeno 0,70 metri oltre la sagoma di ingombro massimo dei mezzi previsti. Qualora il franco venga limitato ad un solo lato, devono essere realizzate, nell'altro lato, piazzole o nicchie di rifugio ad intervalli non superiori a 20 metri una dall'altra.

- 2) Percorsi pedonali: misure organizzative;

Prescrizioni Organizzative:

Caratteristiche di sicurezza. I viottoli e le scale con gradini ricavati nel terreno devono essere provvisti di parapetto nei tratti prospicienti il vuoto quando il dislivello superi i due metri. Le alzate dei gradini ricavati nel terreno friabile devono essere sostenute, ove occorra, con tavole e paletti robusti.

Rischi specifici:

- 1) Investimento;
- 2) Caduta dall'alto;
- 3) Scivolamenti, cadute a livello;

Impianti di alimentazione (elettricità, acqua, ecc.)

L'impianto elettrico di cantiere deve essere allestito da personale qualificato e abilitato che, al termine delle opere, deve redigere la dichiarazione di conformità. Copia della dichiarazione di conformità sarà inviata a cura del datore di lavoro all'INAIL e all'ARPA/ASL competenti per territorio. Senza la dichiarazione di conformità l'impianto elettrico di cantiere

non è pertanto utilizzabile.

Le prese e le spine dovranno essere del tipo industriale (CEI 23-12) e dovranno avere grado di protezione minimo IP44 se utilizzate all'aperto o sottoposte alla pioggia, IP67 se utilizzate all'aperto per terra o dove la connessione possa trovarsi in parziali allagamenti. È possibile utilizzare le prese a spina per uso civile (CEI 23-5, CEI 23-16) anche in questi ambienti di lavoro, ma il loro uso non dovrà risultare particolarmente gravoso e l'ambiente di installazione dovrà essere adeguatamente protetto dall'acqua e dalla polvere.

L'esecuzione dell'impianto deve essere preceduto dalla progettazione dell'impianto di cantiere secondo le vigenti norme e le tecniche applicabili.

Al fine di mitigare il cambiamento climatico, il principio cd. DNSH suggerisce di prendere in considerazione la possibilità di realizzare l'approvvigionamento elettrico del cantiere tramite fornitore in grado di garantire una fornitura elettrica al 100% prodotta da rinnovabili, che sia comprovata da certificazione rilasciata dal GSE che dia evidenza di origine rinnovabile dell'energia elettrica consumata.

In cantiere deve essere garantito un livello di illuminamento non inferiore a 30 lux, ottenuta tramite: - lampade o proiettori alimentati a 220 V direttamente dalla rete (grado di protezione IP55); - o lampade a bassissima tensione di sicurezza (obbligatorie nei luoghi conduttori ristretti) tramite trasformatore di sicurezza; - lampade a sorgente autonoma (segnalazione di cantiere e nei luoghi conduttori ristretti).

Per i cantieri la tensione limite di contatto (UL) è limitata a 25V c.a. e 60V c.c.. Pertanto in un cantiere caratterizzato da un impianto TT (senza propria cabina di trasformazione), la protezione dai contatti indiretti sarà realizzata con una resistenza dell'impianto di terra di valore massimo pari a $R_t=25/I$, dove I è il valore in ampere della corrente di intervento in 5 secondi del dispositivo di protezione.

Il rischio d'incendio è generalmente limitato ai baraccamenti (spogliatoi, uffici, servizi, dormitori, ecc.) e ai depositi di particolari sostanze e materiali (oli minerali, benzine, vernici, derivati plastici, ecc.) e apparecchiature elettriche (cabina di trasformazione). Il mezzo di estinzione più pratico e immediato è l'estintore portatile che deve essere ubicato in un luogo facilmente individuabile e raggiungibile. Massima attenzione deve essere prestata all'allestimento e all'utilizzo di tutti gli impianti utili per il cantiere.

I cantieri devono essere forniti di impianti per la fornitura dell'acqua per i lavoratori, per le macchine e per l'eventuale prosciugamento dell'acqua dagli scavi. Per usi potabili l'acqua deve essere incolore, limpida, priva di odori e sapori sgradevoli, batteriologicamente e chimicamente pura, nei limiti imposti dalla sanità pubblica. Se l'acqua a disposizione non risulta potabile, occorre verificare che le maestranze abbiano a disposizione acqua potabile per gli usi comuni e in caso di emergenza sanitaria. L'approvvigionamento può avvenire mediante allacciamento agli acquedotti municipali, previa definizione del relativo contratto, o in alternativa tramite il pompaggio da corsi d'acqua o da pozzi.

Per l'uso sostenibile e la protezione delle acque, il principio DNSH prevede l'adozione di soluzioni che mirino all'ottimizzazione della risorsa idrica eliminando o riducendo al minimo l'approvvigionamento dall'acquedotto e massimizzando, ove possibile, il riutilizzo della acque impiegate nelle operazioni di cantiere. L'eventuale realizzazione di pozzi o punti di presa superficiali per l'approvvigionamento idrico dovranno essere autorizzati dagli Enti preposti.

Deve essere gestito anche il trattamento e l'allontanamento dei reflui in funzione della dimensione e della durata dei lavori. Nel corso delle attività edili si possono, infatti, originare acque reflue prodotte dai servizi predisposti per i lavoratori, così come scarichi di carattere industriale o acque meteoriche contaminate. Le acque di scarico possono essere addotte direttamente, o previo trattamento, alla fognatura pubblica, ove esistente, o possono richiedere lo stoccaggio in vasche e l'eliminazione successiva attraverso autobotti. Tutti gli scarichi debbono essere preventivamente autorizzati e rispettare i valori limite di emissione. Il cantiere richiede un preciso sistema di gestione degli impatti negativi sull'ambiente che debbono essere controllati e opportunamente trattati. Come già indicato precedentemente, deve essere redatto il Piano di gestione delle acque meteoriche provvedendo alla eventuale acquisizione di specifica autorizzazione per lo scarico delle acque Meteoriche Dilavanti (AMD) rilasciata dall'ente competente per il relativo corpo recettore.

Misure Preventive e Protettive generali:

1) Impianto elettrico: misure organizzative;

Prescrizioni Organizzative:

Caratteristiche di sicurezza. Per la fornitura di energia elettrica al cantiere l'impresa deve rivolgersi all'ente distributore. Dal punto di consegna della fornitura ha inizio l'impianto elettrico di cantiere, che solitamente è composto da: quadri (generali e di settore); interruttori; cavi; apparecchi utilizzatori. Agli impianti elettrici dei servizi accessori quali baracche per uffici, mense, dormitori e servizi igienici non si applicano le norme specifiche previste per i cantieri.

Gruppo elettrogeno. Quando la rete elettrica del cantiere viene alimentata da proprio gruppo elettrogeno le masse metalliche del gruppo e delle macchine, apparecchiature, utensili serviti devono essere collegate elettricamente tra di loro e a terra.

Rete elettrica di terzi. Quando le macchine e le apparecchiature fisse, mobili, portatili e trasportabili sono alimentate, anziché da una rete elettrica dell'impresa, da una rete di terzi, l'impresa stessa deve provvedere all'installazione dei dispositivi e degli impianti di protezione in modo da rendere la rete di alimentazione rispondente ai requisiti di sicurezza a meno che, prima della connessione, non venga effettuato un accertamento delle condizioni di sicurezza con particolare riferimento all'idoneità dei mezzi di connessione, delle linee, dei dispositivi di sicurezza e dell'efficienza del collegamento a terra delle masse metalliche. Tale accertamento può essere effettuato anche a cura del proprietario dell'impianto che ne dovrà rilasciare attestazione scritta all'impresa.

Dichiarazione di conformità. L'installatore è in ogni caso tenuto al rilascio della dichiarazione di conformità, integrata dagli allegati previsti dal D.M. 22 gennaio 2008, n. 37, che va conservata in copia in cantiere.

2) Impianto idrico: misure organizzative;

Prescrizioni Organizzative:

Caratteristiche di sicurezza. La distribuzione dell'acqua per usi lavorativi deve essere fatta in modo razionale, evitando in quanto possibile l'uso di recipienti improvvisati in cantiere. Le tubature devono essere ben raccordate tra loro e, se non interrate, devono risultare assicurate a parti stabili della costruzione o delle opere provvisorie. Si deve evitare il passaggio di tubature in corrispondenza dei conduttori o di altre componenti degli impianti elettrici. In corrispondenza dei punti di utilizzo devono essere installati idonei rubinetti e prese idriche; inoltre devono essere installati idonei sistemi per la raccolta dell'acqua in esubero o accidentalmente fuoriuscita.

3) Impianto fognario: misure organizzative;

Prescrizioni Organizzative:

Caratteristiche di sicurezza. Le fosse di raccolta dei reflui fognari devono essere posizionate in aree periferiche del cantiere, in prossimità degli accessi carrabili. Inoltre, nel posizionamento di tali aree si deve tener conto della necessità di preservare da esalazioni maleodoranti, sia i lavoratori presenti in cantiere, che gli insediamenti attigui al cantiere stesso.

Rischi specifici:

1) Elettrocuzione;

Impianti di terra e di protezione contro le scariche atmosferiche

Anche per l'impianto di terra deve essere rilasciata la dichiarazione di conformità redatta da personale qualificato. Copia della dichiarazione di conformità sarà inviata a cura del datore di lavoro all'INAIL e all'ARPA/ASL competenti per territorio. Senza la dichiarazione di conformità l'impianto elettrico di cantiere non è pertanto utilizzabile. Qualora sia necessario predisporre un impianto di protezione contro le scariche atmosferiche, esso va connesso elettricamente all'impianto di terra.

L'impianto di terra, a protezione delle tensioni di contatto, dovrà essere messo in comune con l'eventuale impianto di protezione dalle scariche atmosferiche, al quale saranno collegate tutte le masse metalliche di notevoli dimensioni. Gli impianti dovranno essere verificati prima della messa in servizio da un tecnico competente per conto dell'impresa proprietaria dell'impianto e denunciati, entro 30 giorni, al competente ufficio dell'I.S.P.E.S.L. e all'A.R.P.A.

L'impianto di terra sarà realizzato all'atto dell'installazione degli apparecchi elettrici; questo avrà lo scopo di fornire lo stesso potenziale di terra a tutte le masse.

L'impianto di terra sarà coordinato con l'interruttore generale posto a protezione dell'impianto elettrico, nel rispetto della condizione che la resistenza di terra (R_t , espressa in Ohm) sia non inferiore al rapporto di 25 (V) e la corrente differenziale nominale d'intervento o di regolazione (I_{dn} , in ampere) dello stesso interruttore generale. Il numero dei dispersori sarà calcolato in modo tale che $n=R/R_t$, dove R è la resistenza del singolo dispersore in funzione della resistività (in Ohm m) del terreno in cui viene infisso ed R_t la resistenza di terra (valutata con l'espressione precedente). I picchetti saranno posti a distanza non inferiore alla somma delle loro lunghezze. I dispersori di terra di protezione dai contatti indiretti saranno collegati con i dispersori di terra di protezione dalle scariche atmosferiche.

La sezione minima dei conduttori di protezione (S_p) sarà determinata in funzione della sezione del conduttore di fase (S) in base alla seguente tabella:

- $S_p=S$, per S minore o uguale a 16 mmq;
- $S_p=16$ mmq, per S compreso tra 16 e 35 mmq;
- $S_p=S/2$, per S maggiore a 35 mmq.

La sezione minima del conduttore di terra sarà:

- determinata in funzione della tabella del conduttore di protezione, ma con un minimo di 16 mmq se isolato e direttamente interrato;
- determinato dalla tabella del conduttore di protezione, se isolato e posato entro tubo in PVC pesante;
- determinato dalla tabella del conduttore di protezione, ma con un minimo di 35 mmq, in rame, o 50 mmq, in ferro zincato, se nudo e direttamente interrato.

Le baracche metalliche saranno collegate a terra qualora presentano una resistenza verso terra inferiore a 200 Ohm.

Le giunzioni tra i conduttori saranno ridotte al minimo indispensabile e protette contro la corrosione (CEI 64-12 art.3.6).

Non bisogna dimenticare che la messa in esercizio degli impianti elettrici di messa a terra e dei dispositivi di protezione contro le scariche atmosferiche non può avvenire prima della verifica eseguita dall'installatore che deve rilasciare la dichiarazione di conformità equivalente a tutti gli effetti all'omologazione dell'impianto.

Inoltre, entro trenta giorni dalla messa in esercizio dell'impianto, il datore di lavoro deve denunciare l'impianto all'ISPESL e all'ASL o ARPA territorialmente competenti.

Qualora le strutture risultino da proteggere contro le scariche atmosferiche, per la predisposizione dell'impianto di protezione contro le scariche atmosferiche occorre tenere conto delle seguenti indicazioni:

- I ponteggi metallici e le strutture metalliche di armatura devono essere collegati a terra almeno ogni 25 metri di sviluppo lineare, con un minimo di 2 punti dispersori;
- Le gru devono essere collegate a terra su almeno 4 punti dispersori;
- Gli impianti di betonaggio devono essere collegati a terra su almeno 2 punti dispersori;
- Le baracche metalliche devono essere collegate a terra su almeno 2 punti dispersori;
- I depositi di materiale facilmente infiammabile od esplosivo devono essere collegati a terra su almeno 4 punti dispersori e, ove del caso, essere provvisti di impianto di captazione;
- L'impianto di messa a terra per la protezione contro le scariche atmosferiche deve essere interconnesso con l'impianto per i collegamenti elettrici a terra e venire quindi a costituire un unico impianto di dispersione;

- La sezione minima dei conduttori di terra non deve essere inferiore a 35 mq.

In presenza di temporali, quando siano da temere scariche atmosferiche che possono interessare il cantiere, devono essere tempestivamente sospese le lavorazioni che espongono i lavoratori ai rischi conseguenti (folgorazione, cadute, cadute dall'alto) in particolare: attività sui ponteggi metallici esterni o a contatto con grandi masse metalliche, attività di manipolazione e di movimentazione di materiali facilmente infiammabili od esplosivi.

Qualora scariche atmosferiche interessino il cantiere è necessario attivare le procedure di emergenza che comportano l'Evacuazione dei lavoratori dai posti di lavoro sopraelevati, da quelli a contatto o in prossimità di masse metalliche o da quelli in prossimità o all'interno dei depositi di materiale infiammabile o esplosivo e disattivare le reti di alimentazione elettricità, gas e quant'altro nel cantiere possa costituire pericolo per esplosione o incendio. Prima di riprendere il lavoro è necessario verificare la stabilità delle opere provvisorie e degli impianti interessati dall'evento.

Misure Preventive e Protettive generali:

- 1) Impianto di terra: misure organizzative;

Prescrizioni Organizzative:

Caratteristiche di sicurezza. L'impianto di terra deve essere unico per l'intera area occupata dal cantiere è composto almeno da: elementi di dispersione; conduttori di terra; conduttori di protezione; collettore o nodo principale di terra; conduttori equipotenziali.

- 2) Impianto di protezione contro le scariche atmosferiche: misure organizzative;

Prescrizioni Organizzative:

Caratteristiche di sicurezza. Le strutture metalliche presenti in cantiere, quali ponteggi, gru, ecc, che superano le dimensioni limite per l'autoprotezione devono essere protette contro le scariche atmosferiche. L'impianto di protezione contro le scariche atmosferiche può utilizzare i dispersori previsti per l'opera finita; in ogni caso l'impianto di messa a terra nel cantiere deve essere unico.

Rischi specifici:

- 1) Elettrocuzione;

Andatoie e passerelle

L'accesso al fondo degli scavi deve avvenire attraverso scale portatili o mediante andatoie, mentre l'attraversamento degli scavi deve essere realizzato mediante passerelle.

Le andatoie devono avere larghezza non minore di m 0,60 quando siano destinate soltanto al passaggio di lavoratori e di m 1,20 se destinate al trasporto di materiali. La loro pendenza non deve essere maggiore del 50%. Le andatoie lunghe devono essere interrotte da pianerottoli di riposo ad opportuni intervalli; sulle tavole delle andatoie devono essere fissati listelli trasversali a distanza non maggiore del passo di un uomo carico.

Le andatoie e le passerelle debbono essere munite verso il vuoto di normali parapetti e tavole fermapiede.

Le scale portatili devono essere adatte alle condizioni di impiego, vincolate alla base e all'estremità superiori, con i montanti che sporgono di almeno un metro oltre il piano di accesso.

Misure Preventive e Protettive generali:

- 1) Andatoie e passerelle: misure organizzative;

Prescrizioni Organizzative:

Caratteristiche di sicurezza: 1) devono essere allestite con buon materiale ed a regola d'arte, essere dimensionate in relazione alle specifiche esigenze di percorribilità e di portata ed essere conservate in efficienza per l'intera durata del lavoro; 2) devono avere larghezza non inferiore a 60 cm se destinate al passaggio di sole persone e 120 cm se destinate al trasporto di materiali; 3) la pendenza massima ammissibile non deve superare il 50% (altezza pari a non più di metà della lunghezza); 4) le andatoie lunghe devono essere interrotte da pianerottoli di riposo ad opportuni intervalli.

Misure di prevenzione: 1) verso il vuoto passerelle e andatoie devono essere munite di parapetti e tavole fermapiede, al fine della protezione contro la caduta dall'alto di persone e materiale; 2) sulle tavole che compongono il piano di calpestio devono essere fissati listelli trasversali a distanza non maggiore del passo di un uomo carico (circa 40 cm); 3) qualora siano allestite in prossimità di ponteggi o comunque in condizioni tali da risultare esposte al pericolo di caduta di materiale dall'alto, vanno idoneamente difese con un impalcato di sicurezza sovrastante (parasassi).

Riferimenti Normativi:

D.Lgs. 9 aprile 2008 n. 81, Art. 130.

Rischi specifici:

- 1) Caduta dall'alto;
- 2) Caduta di materiale dall'alto o a livello;

Parapetti

Le aree di intervento, gli scavi, i mezzi e le macchine operatrici, nonché il loro raggio di azione, debbono essere delimitati, soprattutto sul lato dove possono transitare pedoni, con barriere, parapetti o altri tipi di recinzioni. Le aperture che abbiano una profondità superiore a 0,50m devono essere munite di normale parapetto e tavole fermapiede oppure essere convenientemente sbarrate in modo da impedire la caduta di persone.

Misure Preventive e Protettive generali:

TORINO, IL SUO PARCO, IL SUO FIUME: MEMORIA E FUTURO

REALIZZAZIONE DELLA BIBLIOTECA CIVICA E RIQUALIFICAZIONE DEL TEATRO NUOVO - Pag. 80

1) Parapetti: misure organizzative;

Prescrizioni Organizzative:

Caratteristiche dell'opera: 1) devono essere allestiti con buon materiale e a regola d'arte, risultare idonei allo scopo, essere in buono stato di conservazione e conservati in efficienza per l'intera durata del lavoro; 2) il parapetto regolare può essere costituito da: a) un corrente superiore, collocato all'altezza minima di 1 metro dal piano di calpestio; b) una tavola fermapiede, alta non meno di 20 cm, aderente al piano camminamento; c) un corrente intermedio se lo spazio vuoto che intercorre tra il corrente superiore e la tavola fermapiede è superiore ai 60 cm.

Misure di prevenzione: 1) vanno previste per evitare la caduta nel vuoto di persone e materiale; 2) sia i correnti che la tavola fermapiede devono essere applicati dalla parte interna dei montanti o degli appoggi sia quando fanno parte dell'impalcato di un ponteggio che in qualunque altro caso; 3) piani, piazzole, castelli di tiro e attrezzature varie possono presentare parapetti realizzati con caratteristiche geometriche e dimensionali diverse; 4) il parapetto con fermapiede va anche applicato sul lato corto, terminale, dell'impalcato, procedendo alla cosiddetta "intestatura" del ponte; 5) il parapetto con fermapiede va previsto sul lato del ponteggio verso la costruzione quando il distacco da essa superi i cm 20 e non sia possibile realizzare un piano di calpestio esterno, poggiante su traversi a sbalzo, verso l'opera stessa; 6) il parapetto con fermapiede va previsto ai bordi delle solette che siano a più di 2 metri di altezza; 7) il parapetto con fermapiede va previsto ai bordi degli scavi che siano a più di 2 metri di altezza; 8) il parapetto con fermapiede va previsto nei tratti prospicienti il vuoto di viottoli e scale con gradini ricavate nel terreno o nella roccia quando si superino i 2 metri di dislivello; 9) è considerata equivalente al parapetto, qualsiasi protezione, realizzante condizioni di sicurezza contro la caduta verso i lati aperti non inferiori a quelle presentate dal parapetto stesso.

Riferimenti Normativi:

D.Lgs. 9 aprile 2008 n. 81, Allegato 18, Punto 2.1.5..

Rischi specifici:

- 1) Caduta dall'alto;

Ponti su cavalletti

I ponti su cavalletti devono essere conformi ai requisiti specifici indicati nel punto 2.2.2. dell'Allegato XVIII.a del D.Lgs 81/2008; non devono avere altezza superiore a 2m e non devono essere montati sugli impalcati dei ponteggi.

1. I ponti su cavalletti, salvo il caso che siano muniti di normale parapetto, possono essere usati solo per lavori da eseguirsi al suolo o all'interno degli edifici; essi non devono aver altezza superiore a m 2 e non devono essere montati sugli impalcati dei ponteggi esterni.
2. I piedi dei cavalletti, oltre ad essere irrigiditi mediante tiranti normali e diagonali, devono poggiare sempre su pavimento solido e ben livellato.
3. La distanza massima tra due cavalletti consecutivi può essere di m 3,60, quando si usino tavole con sezione trasversale di cm 30 x 5 e lunghe m 4. Quando si usino tavole di dimensioni trasversali minori, esse devono poggiare su tre cavalletti.
4. La larghezza dell'impalcato non deve essere inferiore a 90 centimetri e le tavole che lo costituiscono, oltre a risultare bene accostate fra loro ed a non presentare parti in sbalzo superiori a 20 centimetri, devono essere fissate ai cavalletti di appoggio.
5. È fatto divieto di usare ponti su cavalletti sovrapposti e ponti con i montanti costituiti da scale a pioli.

Misure Preventive e Protettive generali:

- 1) Ponti su cavalletti: misure organizzative;

Prescrizioni Organizzative:

Caratteristiche di sicurezza: 1) i ponti su cavalletti sono piani di lavoro realizzati con tavole fissate su cavalletti di appoggio non collegati stabilmente fra loro; 2) i ponti su cavalletti devono essere allestiti con buon materiale e a regola d'arte ed essere conservati in efficienza per l'intera durata del lavoro; 3) non devono essere montati sugli impalcati dei ponteggi, possono essere usati solo per lavori da eseguirsi al suolo o all'interno degli edifici; 4) non devono avere altezza superiore a 2 metri; 5) i ponti su cavalletti non devono essere montati sugli impalcati dei ponteggi esterni; 6) i ponti su cavalletti non possono essere usati uno in sovrapposizione all'altro; 7) i montanti non devono essere realizzati con mezzi di fortuna, del tipo scale a pioli, pile di mattoni, sacchi di cemento o cavalletti improvvisati in cantiere.

Misure di prevenzione: 1) i piedi dei cavalletti devono poggiare sempre su pavimento solido e compatto; 2) la distanza massima fra due cavalletti può essere di m 3,60 se si usano tavole lunghe 4 metri con sezione trasversale minima di 30 cm di larghezza e 5 cm di spessore; 3) per evitare di sollecitare al limite le tavole che costituiscono il piano di lavoro queste devono poggiare sempre su tre cavalletti, obbligatori se si usano tavole lunghe 4 metri con larghezza minima di 20 cm e 5 cm di spessore; 4) la larghezza dell'impalcato non deve essere inferiore a 90 cm; 5) le tavole dell'impalcato devono risultare bene accostate fra loro, essere fissate ai cavalletti, non presentare parti a sbalzo superiori a 20 cm.

Riferimenti Normativi:

D.Lgs. 9 aprile 2008 n. 81, Allegato 18, Punto 2.2.2.

Rischi specifici:

- 1) Scivolamenti, cadute a livello;

Trabattelli

I ponti su ruote devono avere base ampia in modo da resistere, con largo margine di sicurezza, ai carichi ed alle oscillazioni cui possono essere sottoposti durante gli spostamenti o per colpi di vento e in modo che non possano essere ribaltati.

Il piano di scorrimento delle ruote deve risultare livellato; il carico del ponte sul terreno deve essere opportunamente ripartito con tavoloni o altro mezzo equivalente.

Le ruote del ponte in opera devono essere saldamente bloccate con cunei dalle due parti o con sistemi equivalenti. In ogni caso dispositivi appropriati devono impedire lo spostamento involontario dei ponti su ruote durante l'esecuzione dei lavori in quota. I ponti su ruote devono essere ancorati alla costruzione almeno ogni due piani.

I ponti, esclusi quelli usati nei lavori per le linee elettriche di contatto, non devono essere spostati quando su di essi si trovano lavoratori o carichi.

Tutti i trabattelli utilizzati in cantiere devono essere dotati di certificazione CE e devono avere targhetta di riconoscimento dell'azienda proprietaria.

È fatto divieto l'utilizzo di tali strumenti da parte di terzi, salvo preventiva autorizzazione scritta.

- Il trabattello deve essere conforme al D.Lgs 81/08 e s.m.i.
- Il trabattello non può essere realizzato in cantiere con elementi di ponteggio a cui vengono applicate delle ruote alla base
- Il trabattello deve essere ancorato alla costruzione almeno ogni due piani; è ammessa deroga a tale obbligo per i trabattelli conformi all'allegato XXIII del D.Lgs 81/08 e s.m.i.
- Il trabattello è conforme all'allegato XXIII del D.Lgs 81/08 e s.m.i. quando:
- È costruito conformemente alla UNI EN 1004,
- Il costruttore fornisca la certificazione del superamento delle prove di rigidità, di cui all'appendice a della UNI EN 1004, emessa da un laboratorio ufficiale,
- L'altezza del trabattello non superi 12 m se utilizzato all'interno (assenza di vento) e 8 m se utilizzato all'esterno (presenza di vento),
- Se utilizzato all'esterno degli edifici, venga realizzato, ove possibile, un fissaggio all'edificio o altra struttura,
- Per il montaggio, uso e smontaggio siano seguite le istruzioni indicate dal costruttore in un apposito manuale redatto in accordo alla UNI EN 1004,
- Nell'uso del trabattello è indispensabile fissare gli stabilizzatori quando previsto dalle indicazioni del fabbricante.

I trabattelli vengono utilizzati durante i lavori in quota. In relazione all'elevato rischio si ritiene opportuno che il loro uso sia riservato ai lavoratori allo scopo incaricati che abbiano ricevuto un'informazione, formazione e addestramento adeguati (art. 71 comma 7 lettera a del d.lgs. 81/08 e s.m.i.).

Un lavoratore qualificato:

- è in possesso della necessaria idoneità tecnico professionale
- ha partecipato a tutti gli addestramenti obbligatori (come previsti, ad esempio, per i DPi contro le cadute dall'alto, i lavori su fune, l'utilizzo Ple ecc.),
- prima di procedere nell'attività sia stato affiancato da persona esperta
- sia in possesso della documentazione attestante quanto sopra il processo di qualifica è interno all'azienda visto che il datore di lavoro stabilisce le necessarie competenze.

Misure Preventive e Protettive generali:

- 1) Trabattelli: misure organizzative;

Prescrizioni Organizzative:

Caratteristiche di sicurezza: **1)** i ponti a torre su ruote vanno realizzati a regola d'arte, utilizzando buon materiale, risultare idonei allo scopo ed essere mantenuti in efficienza per l'intera durata del lavoro; **2)** la stabilità deve essere garantita anche senza la disattivazione delle ruote - prescindendo dal fatto che il ponte sia o meno ad elementi innestati - fino all'altezza e per l'uso cui possono essere adibiti; **3)** nel caso in cui invece la stabilità non sia assicurata contemporaneamente alla mobilità - vale a dire che è necessario disattivare le ruote per garantire l'equilibrio del ponte - i ponti anche se su ruote rientrano nella disciplina relativa alla autorizzazione ministeriale, essendo assimilabili ai ponteggi metallici fissi; **4)** devono avere una base sufficientemente ampia da resistere, con largo margine di sicurezza, ai carichi ed alle oscillazioni cui possono essere sottoposti durante gli spostamenti o per colpi di vento ed in modo che non possano essere ribaltati; **5)** l'altezza massima consentita è di 15 metri, dal piano di appoggio all'ultimo piano di lavoro; i ponti fabbricati secondo le più recenti norme di buona tecnica possono raggiungere l'altezza di 12 metri se utilizzati all'interno degli edifici e 8 metri se utilizzati all'esterno degli stessi; **6)** per quanto riguarda la portata, non possono essere previsti carichi inferiori a quelli di norma indicati per i ponteggi metallici destinati ai lavori di costruzione; **7)** i ponti debbono essere usati esclusivamente per l'altezza per cui sono costruiti, senza aggiunte di sovrastrutture; **8)** sull'elemento di base deve trovare spazio una targa riportante i dati e le caratteristiche salienti del ponte, nonché le indicazioni di sicurezza e d'uso di cui tenere conto.

Misure di prevenzione: **1)** i ponti vanno corredati con piedi stabilizzatori; **2)** il piano di scorrimento delle ruote deve risultare compatto e livellato; **3)** col ponte in opera le ruote devono risultare sempre bloccate dalle due parti con idonei cunei, con stabilizzatori o sistemi equivalenti; **4)** il ponte va corredato alla base di dispositivo per il controllo dell'orizzontalità; **5)** per impedirne lo sfilo va previsto un dispositivo all'innesto degli elementi verticali, correnti e diagonali; **6)** l'impalcato deve essere completo e ben fissato sugli appoggi; **7)** il parapetto di protezione che delimita il piano di lavoro deve essere regolamentare e corredato sui quattro lati di tavola fermapiè alta almeno 20 cm o, se previsto dal costruttore, 15 cm; **8)** per l'accesso ai vari piani di calpestio devono essere utilizzate scale a mano regolamentari. Se presentano lunghezza superiore ai 5 metri ed una inclinazione superiore a 75° vanno protette con paraschiena, salvo adottare un sistema di protezione contro le cadute dall'alto; **9)** per l'accesso sono consentite botole di passaggio, purché richiudibili con coperchio praticabile; **10)** all'esterno e per altezze considerevoli, i ponti vanno ancorati alla costruzione almeno ogni due piani.

Rischi specifici:

- 1) Caduta dall'alto;
- 2) Caduta di materiale dall'alto o a livello;

Autogru

Considerata la superficie dell'area di intervento e le lavorazioni da eseguire, si valuta la possibilità di utilizzare apparecchiature come l'autogrù, che può essere facilmente spostata in sito.

L'operatore dell'autogrù o dell'autocarro con braccio gru deve avere piena visione della zona. Egli deve assicurarsi che non vi siano ostacoli nel raggio d'azione; in particolare che possa mantenere la distanza di sicurezza (minimo 5m) dalle linee elettriche aeree a conduttori nudi, considerando l'ingombro del carico e la sua oscillazione. Inoltre, deve assicurarsi della stabilità del terreno, evitando di posizionare il mezzo vicino al ciglio degli scavi, su terreni non compatti o con pendenze laterali. L'operatore deve prendere visione del diagramma portata/braccio dell'autogrù e rispettarlo. Egli deve utilizzare idonei sistemi di imbracatura dei carichi (in relazione al peso, alla natura e alle caratteristiche del carico), verificarne preventivamente l'integrità delle funi, catene, dei ganci e la loro portata, in relazione a quella del carico, nonché il sistema di chiusura dell'imbocco del gancio. Deve sollevare il carico di pochi centimetri per verificare se il carico è in equilibrio ed il mezzo è stabilizzato.

La guida e l'utilizzo di tale mezzo è soggetto alla formazione obbligatoria con ricevimento di attestato di qualificazione. L'installazione di tali mezzi è soggetta alla comunicazione all'ISPESL di messa in servizio e alla verifica periodica come prevista nell'allegato VII del D.Lgs. 81/2008 s.m.

L'area interessata dai lavori dovrà essere completamente delimitata o delimitata con il progredire dei lavori, allo scopo di garantire il divieto di accesso ai non addetti ai lavori. La recinzione dovrà essere costituita, salvo diverso avviso del regolamento edilizio comunale, da barriere prefabbricate o con paletti e nastro bianco/rosso di segnalazione.

Si richiama l'impresa incaricata del piazzamento dell'autogrù alla redazione di una procedura complementare e di dettaglio al presente PSC da inserire all'interno del proprio POS, contenente tutte le condizioni di sicurezza e di mitigazione dei rischi per la gestione dell'attività lavorativa che comunque NON potrà essere intrapresa senza la preventiva approvazione da parte del Coordinatore della Sicurezza in fase di Esecuzione delle opere.

In caso di malfunzionamento del mezzo, si dovranno immediatamente interrompere le attività lavorative, e si dovrà mettere in sicurezza l'area sia per le persone correlate al cantiere, sia per persone e mezzi esterni al cantiere ma nelle immediate vicinanze del mezzo.

È fatto divieto di sosta di maestranze non correlate alle attività di messa in sicurezza. È fatto divieto di qualsiasi tipo di intervento di manutenzione sul mezzo ad eccezione della ditta e maestranze addette a tale intervento.

Misure Preventive e Protettive generali:

1) Autogrù: misure organizzative;

Prescrizioni Organizzative:

Posizionamento. Nell'esercizio dei mezzi di sollevamento e di trasporto si devono adottare le necessarie misure per assicurare la stabilità del mezzo e del suo carico: **a)** se su gomme, la stabilità è garantita dal buono stato dei pneumatici e dal corretto valore della pressione di gonfiaggio; **b)** se su martinetti stabilizzatori, che devono essere completamente estesi e bloccati prima dell'inizio del lavoro, la stabilità dipende dalla resistenza del terreno in funzione della quale sarà ampliato il piatto dello stabilizzatore. In ogni caso, prima di iniziare il sollevamento, devono essere inseriti i freni di stazionamento dell'automezzo.

Caduta di materiale dall'alto. Le operazioni di sollevamento e/o di trasporto, devono avvenire evitando il passaggio dei carichi sospesi al di sopra di postazioni di lavoro o di aree pubbliche. Qualora questo non fosse possibile, il passaggio dei carichi sospesi sarà annunciato da apposito avvisatore acustico.

Rischio di elettrocuzione. In prossimità di linee elettriche aeree e/o elettrodotti è d'obbligo rispettare la distanza di sicurezza dalle parti più sporgenti dell'autogrù (considerare il massimo ingombro del carico comprensivo della possibile oscillazione); se non fosse possibile rispettare tale distanza, dovrà interpellarsi l'ente erogatore dell'energia elettrica, per realizzare opportune diverse misure cautelative (schermi, ecc.).

Modalità operative. Durante le operazioni di spostamento con il carico sospeso è necessario mantenere lo stesso il più vicino possibile al terreno; su percorso in discesa bisogna disporre il carico verso le ruote a quota maggiore.

Rischi specifici:

- 1) Caduta di materiale dall'alto o a livello;
- 2) Elettrocuzione;

Ponteggi

Gli elaborati grafici allegati al PSC forniscono l'indicazione circa l'ubicazione e le dimensioni degli apprestamenti necessari per la realizzazione dei lavori in progetto. Eventuali altri utilizzi del ponteggio potranno essere valutati dall'Impresa, previo accordo con il CSE.

Per la fase di montaggio del ponteggio si elencano le seguenti procedure:

- stoccare l'attrezzatura necessaria all'interno dell'area logistica di cantiere;
- procedere con il tracciamento del ponteggio;
- realizzare il piano di appoggio dei piedini del ponteggio;
- montaggio dei primi due elementi del ponteggio compresa la sistemazione del piedino, messa in piombo del ponteggio e controllo della verticalità del ponteggio;
- montaggio in modo progressivo delle campate, completo di stecche orizzontali e correnti diagonali per tutta la lunghezza del fabbricato;
- realizzazione di ancoraggi del ponteggio alla facciata con sistema a anello;
- montaggio delle botole e delle scalette per accedere ai piani superiori;

- realizzazione di sistemi anticaduta;
- montaggio delle altre campate del ponteggio, completo di stecche, correnti, botole e scalette fino ad arrivare al piano scelto;
- montaggio di teli per protezione della caduta di materiale;
- montaggio di montacarichi per salita del materiale.

Tutti i ponteggi e le opere provvisorie, che sporgano verso il vuoto, devono essere protetti sul luogo di lavoro, anche se non destinate ad essere frequentate o se collocate in zone allo stato non operative, purché nell'ambito del cantiere. Secondo il D.Lgs. 81/08 e smi. Art. 129 comma 3, "In corrispondenza ai luoghi di transito o stazionamento deve essere sistemato, all'altezza del solaio di copertura del piano terreno, un impalcato di sicurezza (mantovana) a protezione contro la caduta di materiali dall'alto. Tale protezione può essere sostituita con una chiusura continua in graticci sul fronte del ponteggio, qualora presenti le stesse garanzie di sicurezza, o con la segregazione dell'area sottostante".

I bracci girevoli portanti le carrucole ed eventualmente gli argani degli elevatori devono essere assicurati ai montanti mediante staffe con bulloni a vite muniti di dado e controdado; analogamente deve essere provveduto per le carrucole di rinvio delle funi ai piedi dei montanti quando gli argani sono installati a terra. Gli argani installati, oltre ad essere saldamente ancorati, devono essere disposti in modo che la fune si svolga dalla parte inferiore del tamburo. Tutto deve essere esplicitamente riportato nel Pi.M.U.S. fornito dalla ditta appaltatrice e prima dell'inizio delle lavorazioni.

Si ricorda che per i ponteggi avente una superficie maggiore di 20 m², come in questo caso, devono essere messi a disposizione in cantiere per la verifica dell'idoneità, i seguenti documenti:

- copia autorizzazione ministeriale del ponteggio, delle pedane metalliche e degli accessori speciali;
- copia del disegno di montaggio a firma del datore di lavoro con indicazione degli schemi adottati, ancoraggi utilizzati, sovraccarichi esercitati inferiori ai limiti massimi ammessi dallo schema di montaggio (nel caso di rispetto degli schemi di montaggio del libretto);
- copia del PIMUS (piano di manutenzione uso e smontaggio del ponteggio) redatto da personale competente, secondo le previsioni del D.Lgs.n.81/2008, allegando copia degli attestati formativi degli addetti al montaggio dei ponteggi e del preposto al controllo. Nel PIMUS vanno allegare le schede di manutenzione e verifica del ponteggio prima e durante l'uso come previsto dal D.Lgs.n.81/2008 smi;
- copia del POS (piano operativo di sicurezza) redatto per la specifica fase di montaggio del ponteggio o come fase interna al POS più generale del cantiere edile, contenente quanto previsto dall'allegato XV del D.Lgs.n.81/2008;
- copia delle certificazioni CE secondo le specifiche norme EN delle imbracature anti caduta, dei cordini, moschettoni e dissipatori di energia, sottoposti a verifica periodica secondo le indicazioni del fabbricante, compreso caschetto specifico per lavori in quota con sottogola a norma EN;
- copia eventuale progetto redatto da ingegnere o architetto abilitato per esecuzione ponteggio fuori schema tipo o con altezza oltre i 20 metri (misurata dai piedini all'ultimo estradosso del tavolato in legno).

Si ricorda ai sensi dell'art. 131 comma 5 del D.Lgs. 81/08 e SMI, che l'autorizzazione ministeriale allegata al ponteggio è soggetta a rinnovo ogni dieci anni per verifica dell'adeguatezza del ponteggio all'evoluzione del progresso tecnico. Infatti, la validità decennale delle autorizzazioni ministeriali, rilasciate prima del 15 maggio 2008, data di entrata in vigore del D.Lgs. 81/08 e SMI, decorre dalla medesima data. Per le autorizzazioni rilasciate successivamente, la validità decorre dal momento del rilascio.

Considerato quanto sopra esposto, per evitare o limitare i rischi di caduta dall'alto dal ponteggio (di persone o cose) è indispensabile pertanto che, durante la fase di montaggio/smontaggio, i ponteggi e gli impalcati vengano realizzati da maestranze qualificate e dotate dei necessari requisiti formativi previsti dalla normativa vigente, che ci sia il PIMUS con relativo schema di progetto, a disposizione degli operai addetti al montaggio/smontaggio, e che vengano adottate nel corso dei lavori tutte le opportune segnalazioni con idonea cartellonistica e quanto altro necessario.

A fine montaggio è buona norma, ed in questo cantiere sarà richiesto, che l'impresa esecutrice effettui un controllo visivo di quanto realizzato su apposita check-list, al fine di consegnare un apprestamento a norma di legge, con accessi ben delimitati, scale ben posizionate, tavole fermapiè presenti ovunque, mancorrenti e parapetti, il tutto adeguatamente installato come da normativa vigente e come da libretto ministeriale del ponteggio.

I lavori in quota espongono le maestranze al rischio di caduta dall'alto. È fondamentale che gli addetti, in relazione alle protezioni adottate, operino nel rispetto delle indicazioni fornite dal datore di lavoro e dal costruttore. È obbligatorio utilizzare solo attrezzature specificamente destinate al lavoro in quota.

In attuazione a quanto disposto dal D.Lgs. 81/08 tutti i lavoratori addetti al montaggio, smontaggio e trasformazione dei ponteggi devono frequentare appositi corsi di formazione ed ottenere l'abilitazione all'esercizio di tale attività.

L'allegato XXI richiamato all'art. 136 del D.Lgs. 81/08 e smi, stabilisce che il percorso formativo obbligatorio ha una durata pari a minimo 28 ore tra parte teorica e pratica e prevede inoltre una prova di verifica intermedia abilitante alla prosecuzione del corso ed un esame finale per il rilascio dell'attestato. Sussiste l'obbligo di ripetere la formazione ogni 4 anni con un corso di aggiornamento di 4 ore. Tali attestati dovranno pertanto essere fatti pervenire al CSE.

Misure Preventive e Protettive generali:

- 1) Ponteggi: misure organizzative;

Prescrizioni Organizzative:

Caratteristiche di sicurezza: 1) i ponteggi metallici devono essere allestiti a regola d'arte, secondo le indicazioni del costruttore, con materiale autorizzato, ed essere conservati in efficienza per l'intera durata del lavoro; 2) i ponteggi metallici possono essere impiegati secondo le situazioni previste dall'autorizzazione ministeriale per le quali la stabilità della struttura è assicurata, vale a dire strutture: **a)** alte fino a 20 metri dal piano di appoggio delle basette all'estradosso del piano di lavoro più alto; **b)** conformi agli schemi-tipo riportati nella

autorizzazione; **c)** comprendenti un numero complessivo di impalcati non superiore a quello previsto negli schemi-tipo; **d)** con gli ancoraggi conformi a quelli previsti nella autorizzazione e in ragione di almeno uno ogni 22 metri quadrati; **e)** con sovraccarico complessivo non superiore a quello considerato nella verifica di stabilità; **f)** con i collegamenti bloccati mediante l'attivazione dei dispositivi di sicurezza; **3)** i ponteggi che non rispondono anche ad una soltanto delle precedenti condizioni non garantiscono il livello di sicurezza presupposto nella autorizzazione ministeriale e devono pertanto essere giustificati da una documentazione di calcolo e da un disegno esecutivo aggiuntivi redatti da un ingegnere o architetto iscritto all'albo professionale; **4)** tutti gli elementi metallici del ponteggio devono portare impressi, a rilievo o ad incisione, il marchio del fabbricante.

Misure di prevenzione: **1)** il ponteggio, unitamente a tutte le altre misure necessarie ad eliminare i pericoli di caduta di persone e cose, va previsto nei lavori eseguiti ad un'altezza superiore ai 2 metri; **2)** in relazione ai luoghi ed allo spazio disponibile è importante valutare quale sia il tipo di ponteggio da utilizzare che meglio si adatta; **3)** costituendo, nel suo insieme, una vera e propria struttura complessa, il ponteggio deve avere un piano di appoggio solido e di adeguata resistenza su cui poggiano i montanti dotati di basette semplici o regolabili, mezzi di collegamento efficaci, ancoraggi sufficienti, possedere una piena stabilità; **4)** distanze, disposizioni e reciproche relazioni fra le componenti il ponteggio devono rispettare le indicazioni del costruttore che compaiono sulla autorizzazione ministeriale; **5)** gli impalcati, siano essi realizzati in tavole di legno che con tavole metalliche o di materiale diverso, devono essere messi in opera secondo quanto indicato nella autorizzazione ministeriale e in modo completo; **6)** sopra i ponti di servizio è vietato qualsiasi deposito, salvo quello temporaneo dei materiali e degli attrezzi in uso, la cui presenza non deve intralciare i movimenti e le manovre necessarie per l'andamento del lavoro ed il cui peso deve essere sempre inferiore a quello previsto dal grado di resistenza del ponteggio; **7)** l'impalcato del ponteggio va corredato di una chiara indicazione in merito alle condizioni di carico massimo ammissibile; **8)** il ponteggio metallico è soggetto a verifica rispetto al rischio scariche atmosferiche e, se del caso, deve risultare protetto mediante apposite calate e dispersori di terra; **9)** per i ponteggi metallici valgono, per quanto applicabili, le disposizioni relative ai ponteggi in legno. Sono tuttavia ammesse alcune deroghe quali: **a)** avere altezza dei montanti che superi di almeno 1 metro l'ultimo impalcato; **b)** avere parapetto di altezza non inferiore a 95 cm rispetto al piano di calpestio; **c)** avere fermapièdi di altezza non inferiore a 15 cm rispetto al piano di calpestio; **10)** per gli intavolati dei ponteggi fissi (ad esempio metallici) è consentito un distacco non superiore a 20 cm dalla muratura.

Riferimenti Normativi:

D.Lgs. 9 aprile 2008 n. 81, Titolo 4, Capo 2, Sezione V.

Rischi specifici:

- 1) Caduta dall'alto;
- 2) Caduta di materiale dall'alto o a livello;
- 3) Scariche atmosferiche;

Rischio di folgorazione dei lavoratori a causa di fulmini attratti dalle strutture o masse metalliche presenti in cantiere.

Segnaletica di sicurezza

La segnaletica di sicurezza e di salute sul luogo di lavoro è normata al *Titolo V del d.lgs. 81 del 9 aprile 2008 e s.m.i., ed ai relativi allegati (dal XXIV al XXXI)*, ed ha il compito di attirare rapidamente l'attenzione su oggetti o situazioni che possono essere causa di pericolo. Tale segnaletica non sostituisce le misure di sicurezza, di volta in volta necessarie nelle situazioni specifiche, ma assolve nei loro confronti una funzione complementare di assoluta importanza.

I cartelli riguardano la viabilità di cantiere, la segnalazione di pericoli, gli obblighi di sicurezza, i divieti specifici, le indicazioni degli accessi e delle vie di fuga, l'ubicazione degli estintori, delle baracche, della cassetta di pronto soccorso, e quant'altro indispensabile per una corretta informazione del contesto cantieristico.

Per la messa in sicurezza del cantiere la segnaletica da posizionare sarà quella sottoindicata; sarà poi cura dell'impresa edile posizionare ulteriore cartellonistica di sicurezza.

- Agli ingressi, pedonali o carrabili: divieto di accesso ai non addetti, obbligo d'uso delle scarpe antinfortunistiche, del casco protettivo e dei guanti;
- Lungo le vie di circolazione: ripetere il cartello di velocità massima consentita e disporre cartello di avvertimento passaggio veicoli;
- Nei luoghi in cui esistono specifici pericoli: obbligo di indossare i dispositivi di protezione individuali, in relazione alle necessità;
- Sotto il raggio di azione degli apparecchi di sollevamento e in prossimità di ponteggi: cartello di avvertimento di carichi sospesi, posizionamento a cura di ditta installatrice apparecchiature;
- In prossimità dei quadri elettrici e delle linee elettriche aeree e interrate: cartello di avvertimento tensione elettrica pericolosa, di divieto di spegnere con acqua;
- In prossimità di macchine di cantiere: cartelli di divieto di pulire e lubrificare con gli organi in moto, divieto di effettuare manutenzioni con organi in moto, divieto di rimuovere i dispositivi di protezione e di sicurezza, divieto di avvicinarsi alle macchine con scarpe, cravatta e abiti svolazzanti, cartelli sulle norme di sicurezza d'uso delle macchine (sega circolare, betoniera, tagliaferri e piegaferr, ecc.);
- Sui mezzi d'opera: divieto di trasporto persone;
- In prossimità degli scavi: cartelli di avvertimento di caduta negli scavi, cartelli di divieto di avvicinarsi agli scavi, di avvicinarsi all'escavatore in funzione e di depositare materiali sui cigli dello scavo;
- Distribuite nel cantiere: cartelli riportanti le norme di sicurezza per gli imbragatori ed il codice di segnalazione
- Sui box o di cantiere: cartelli riportanti la destinazione d'uso dei locali;
- In prossimità del luogo dove è ubicato il pacchetto o la cassetta di medicazione: estratto delle procedure per il primo soccorso
- Nel luogo dove sono ubicati gli estintori: cartello di identificazione dell'estintore;
- Lungo le vie d'esodo: cartelli di salvataggio indicanti i percorsi e le uscite d'emergenza.

- Presso il box uffici o in altro luogo ben visibile: cartello riportante i numeri utili per l'intervento dei vigili del fuoco e dell'ambulanza;

I cartelli devono essere mantenuti nella loro posizione fino a quando non sussistono più le situazioni che ne giustificano la presenza.

Misure Preventive e Protettive generali:

- 1) Segnaletica di sicurezza: misure organizzative;

Prescrizioni Organizzative:

Segnaletica di sicurezza. Quando risultano rischi che non possono essere evitati o sufficientemente limitati con misure, metodi, o sistemi di organizzazione del lavoro, o con mezzi tecnici di protezione collettiva, il datore di lavoro fa ricorso alla segnaletica di sicurezza, allo scopo di: **a)** avvertire di un rischio o di un pericolo le persone esposte; **b)** vietare comportamenti che potrebbero causare pericolo; **c)** prescrivere determinati comportamenti necessari ai fini della sicurezza; **d)** fornire indicazioni relative alle uscite di sicurezza o ai mezzi di soccorso o di salvataggio; **e)** fornire altre indicazioni in materia di prevenzione e sicurezza.

- 2) segnale:  Cartello;

- 3) segnale:  Divieto accesso persone;

- 4) segnale:  Vietato accesso;
Vietato l'accesso ai non addetti ai lavori

- 5) segnale:  Vietato fumare;

- 6) segnale:  Vietato usare fiamme libere;

- 7) segnale:  Deposito attrezzature;

- 8) segnale:  Stoccaggio materiali;

- 9) segnale:  Stoccaggio rifiuti;

- 10) segnale:  Zona carico e scarico;

- 11) segnale:  Calzature di sicurezza;

- 12) segnale:  Casco obbligatorio;

- 13) segnale:  Protezione cadute;

- 14) segnale:  Protezione occhi;

- 15) segnale:  Protezione udito;

- 16) segnale:  Veicoli a motore;

- 17) segnale:  Uso mezzi protezione(1);
Obbligo uso mezzi di protezione personale in dotazione a ciascuno

- 18) segnale:  Pronto soccorso;

- 19) segnale:  Pericolo generico;







- 20) segnale:  Pericolo di caduta con dislivello;

- 21) segnale:  Pericolo elettricità;

- 22) segnale:  Impianti elettrici;
Impianti elettrici sotto tensione

- 23) segnale:  Pericolo inciampo;

- 24) segnale:  Pericolo ustione;

- 25) segnale:  Caduta materiali;
- 26) segnale:  Uscita autoveicoli;
- 27) segnale:  Estintore;
- 28) segnale:  Percorso da seguire(1);
- 29) segnale:  Percorso da seguire(2);
- 30) segnale:  Percorso da seguire(3);
- 31) segnale:  Percorso da seguire(4);

Mezzi d'opera

Le macchine immesse nel mercato dal 21 settembre 1996 (fino al 06 marzo 2010) devono rispettare quanto indicato nel D.P.R. 459/96 tra cui:

- Marcatura CE (applicata sulla macchina);
- Dichiarazione di conformità CE;
- Libretto d'uso e manutenzione (redatto nella lingua dell'utilizzatore).

Le macchine immesse sul mercato successivamente al giorno 6 marzo 2010 dovranno rispettare, invece, i dettami di cui al D.Lgs. 17/2010 "Attuazione della direttiva 2006/42/CE, relativa alle macchine e che modifica la direttiva 95/16/CE relativa agli ascensori". A livello specifico la Circolare 103/1980 del Ministero del Lavoro stabilisce le caratteristiche delle betoniere a bicchiere ed a inversione di marcia (integrate dai Decreti richiamati sopra); queste dovranno essere dotate di un libretto di istruzioni contenente:

- lo schema di installazione e relative informazioni necessarie;
- le istruzioni sulle operazioni periodiche di manutenzione ordinaria, straordinaria e preventiva;
- lo schema dei circuiti elettrici e relativa legenda esplicativa, se necessario;
- distinta o descrizione sommaria dell'equipaggiamento elettrico da cui siano desumibili le caratteristiche dei vari componenti;
- obbligo di mantenere sempre leggibili le segnalazioni di pericolo e di avvertimento;
- esplicita raccomandazione a sostituire i componenti guasti con altri aventi le stesse caratteristiche;
- dichiarazione di stabilità al ribaltamento della macchina.

Le macchine e i mezzi d'opera presenti in cantiere devono essere utilizzate conformemente alla destinazione d'uso prevista dal fabbricante e alle istruzioni contenute nel libretto d'uso.

Per il presente cantiere si prevede l'utilizzo di piccoli veicoli come autocarro con cassone o piccoli furgoncini per il trasporto dei materiali da e per il cantiere. L'utilizzo degli stessi non prevede particolare formazione da parte degli autisti ma solo la ricezione della patente relativa alla categoria del mezzo utilizzato.

Il datore di lavoro deve assicurarsi che il conduttore, persona a cui sono richieste conoscenze e responsabilità particolari, riceva una formazione ed un addestramento adeguato e specifico sull'uso della macchina, tale da metterlo in grado di usarla in modo idoneo e sicuro anche in relazione ai rischi causati ad altre persone.

Le macchine immesse nel mercato dal 21 settembre 1996 (fino al 06 marzo 2010) devono rispettare quanto indicato nel D.P.R. 459/96 tra cui:

- Marcatura CE (applicata sulla macchina);
- Dichiarazione di conformità CE;
- Libretto d'uso e manutenzione (redatto nella lingua dell'utilizzatore).

Le macchine immesse sul mercato successivamente al giorno 6 marzo 2010 dovranno rispettare, invece, i dettami di cui al D.Lgs. 17/2010 "Attuazione della direttiva 2006/42/CE, relativa alle macchine e che modifica la direttiva 95/16/CE relativa agli ascensori". A livello specifico la Circolare 103/1980 del Ministero del Lavoro stabilisce le caratteristiche delle betoniere a bicchiere ed a inversione di marcia (integrate dai Decreti richiamati sopra); queste dovranno essere dotate di un libretto di istruzioni contenente:

- lo schema di installazione e relative informazioni necessarie;
- le istruzioni sulle operazioni periodiche di manutenzione ordinaria, straordinaria e preventiva;
- lo schema dei circuiti elettrici e relativa legenda esplicativa, se necessario;
- distinta o descrizione sommaria dell'equipaggiamento elettrico da cui siano desumibili le caratteristiche dei vari componenti;
- obbligo di mantenere sempre leggibili le segnalazioni di pericolo e di avvertimento;
- esplicita raccomandazione a sostituire i componenti guasti con altri aventi le stesse caratteristiche;
- dichiarazione di stabilità al ribaltamento della macchina.

Le macchine e i mezzi d'opera presenti in cantiere devono essere utilizzate conformemente alla destinazione d'uso prevista dal fabbricante e alle istruzioni contenute nel libretto d'uso.

Si prevede l'utilizzo di piccoli veicoli, come autocarro con cassone o piccoli furgoncini per il trasporto dei materiali da e per il cantiere. L'utilizzo degli stessi non prevede particolare formazione da parte degli autisti ma solo la ricezione della patente relativa alla categoria del mezzo utilizzato.

Il datore di lavoro deve assicurarsi che il conduttore, persona a cui sono richieste conoscenze e responsabilità particolari, riceva una formazione ed un addestramento adeguato e specifico sull'uso della macchina, tale da metterlo in grado di usarla in modo idoneo e sicuro anche in relazione ai rischi causati ad altre persone.

Il conduttore deve sottoporsi anche ai programmi di formazione o di addestramento organizzati dal datore di lavoro ed utilizzare la macchina messa a disposizione conformemente all'informazione, alla formazione ed all'addestramento ricevuti.

Il conduttore ha cura della macchina messa a sua disposizione, non vi apporta modifiche di propria iniziativa e segnala immediatamente al datore di lavoro o al dirigente o al preposto qualsiasi difetto o inconveniente da lui rilevato o l'uso improprio effettuato.

Tutte le macchine commercializzate dopo il 21 settembre 1996 devono essere dotate di marchio CE e di dichiarazione di conformità, con la quale il fabbricante garantisce la rispondenza della stessa ai requisiti essenziali di sicurezza previsti dalla "Direttiva macchine" (D.P.R. 459/96 e s.m.i.). Le macchine devono essere accompagnate da un fascicolo contenente le registrazioni degli interventi effettuati e da un libretto di uso e manutenzione.

Le macchine di movimento terra devono:

- essere provviste di segnalatore a luce gialla intermittente posto sul tetto del posto di guida e di avvisatore acustico quando avviene inserito l'innesto della retromarcia;
- essere dotate di strutture di protezioni in caso di ribaltamento;
- essere dotate di strutture di protezione in caso di caduta di oggetti;
- essere conformi a quanto previsto dalla normativa vigente riguardante il rumore.

Per l'applicazione del principio DNSH, devono essere impiegati mezzi d'opera ad alta efficienza motoristica, privilegiando l'uso di mezzi ibridi (elettrico – diesel, elettrico – metano, elettrico – benzina). I mezzi diesel dovranno rispettare il criterio Euro 6 o superiore, e i trattori ed i mezzi d'opera non stradali (NRMM o Non-road Mobile Machinery) dovranno avere una efficienza motoristica non inferiore allo standard Europeo TIER 5 (corrispondente all'Americano STAGE V).

Misure Preventive e Protettive generali:

- 1) Macchine: misure organizzative;

Prescrizioni Organizzative:

Verifiche sull'area di manovra. Prima di utilizzare la macchina accertarsi dell'esistenza di eventuali vincoli derivanti da ostacoli (in altezza ed in larghezza), limiti d'ingombro, ecc.. Evitare di far funzionare la macchina nelle immediate vicinanze di scarpate, sia che si trovino a valle che a monte della macchina. Predisporre idoneo "fermo meccanico", qualora si stazioni in prossimità di scarpate. Prima di movimentare la macchina accertarsi dell'esistenza di eventuali vincoli derivanti da limitazioni di carico (terreno, pavimentazioni, rampe, opere di sostegno), pendenza del terreno, ecc..

Rischi specifici:

- 1) Investimento, ribaltamento;
Lesioni causate dall'investimento ad opera di macchine operatrici o conseguenti al ribaltamento delle stesse.

Cooperazione e coordinamento delle attività

L'organizzazione delle attività in cantiere nonché la reciproca informazione avvengono per mezzo del Direttore di Cantiere.

A propria discrezione, il CSE effettua controlli per accertare l'effettivo rispetto di quanto disposto o esegue riunioni di coordinamento in cantiere per accertare il rispetto di quanto disposto nel PSC, oppure inoltre può provvedere direttamente alle attività di coordinamento e di informazione anche parziale.

L'appaltatore deve sempre comunicare con congruo anticipo al CSE tramite mezzi ufficiali (mail, fax o raccomandata):

- la data di inizio dei lavori;
- eventuali sospensioni;
- la data della presenza di nuovi subappaltatori;
- la data della presenza dei lavoratori autonomi;
- il cronoprogramma dei lavori.

Misure Preventive e Protettive generali:

- 1) Cooperazione e coordinamento delle attività: misure organizzative;

Prescrizioni Organizzative:

Cooperazione e coordinamento delle attività. Prima dell'inizio dei lavori ed ogni qualvolta si ritenga necessario, il Coordinatore della Sicurezza in fase di Esecuzione può riunire i Datori di Lavoro delle imprese esecutrici ed i lavoratori autonomi per illustrare i contenuti del Piano di Sicurezza e Coordinamento, con particolare riferimento agli aspetti necessari a garantire il coordinamento e la cooperazione, nelle interferenze, nelle incompatibilità, nell'uso comune di attrezzature e servizi.

Mitigazione rumori e polveri

Qualora necessario, sarà valutata la prescrizione di utilizzo di mezzi ed attrezzature che concorrano a ridurre l'emissione di vibrazioni, rumore e polveri mediante componenti insonorizzanti, antivibranti; impianti fissi e carrellati, aspiratori e filtri a bordo degli attrezzi, sistemi per il taglio controllato con recupero dei reflui ed eventualmente anche mezzi d'opera elettrici. A titolo esemplificativo si citano: aspiratori di polveri, cannoni nebulizzatori di tipo antipolvere e anti-odore; nebulizzatori telescopici di piccola dimensione, kit di supporti antivibranti, betoniere a trasmissione silenziosa, taglia-muri idraulica con lame silenziate e miniscavatori elettrici.

L'Impresa deve redigere un Piano ambientale di cantierizzazione (PAC) per la prevenzione e riduzione dell'inquinamento.

Come indicato nel DNSH, il contenimento delle polveri deve essere garantito tramite bagnatura delle aree di cantiere.

Rischi specifici:

- 1) Polveri;
Danni all'apparato respiratorio derivanti dall'inalazione di polveri rilasciate da fonti presenti nell'area di insediamento del cantiere.
- 2) Rumore;
Danni all'apparato uditivo, causati da prolungata esposizione al rumore prodotto da fonti presenti nell'area di insediamento del cantiere.

Demolizioni e rimozioni

La successione dei lavori deve risultare da apposito programma contenuto nel POS, tenendo conto di quanto indicato nel PSC.

I lavori di demolizione devono procedere con cautela e con ordine dall'alto verso il basso e devono essere condotti in maniera da non pregiudicare la stabilità delle strutture portanti o di collegamento e di quelle eventuali adiacenti, ricorrendo, ove occorra, al loro preventivo puntellamento.

Prima di procedere con le demolizioni, accertare che non siano presenti materiali contenenti amianto ed eventualmente procedere alla loro eliminazione preventiva in conformità a quanto disposto dal D.M. Sanità del 06/09/1994.

Prima dell'inizio di lavori di demolizione è fatto obbligo di procedere alla verifica delle condizioni di conservazione e di stabilità delle varie strutture da demolire. In relazione al risultato di tale verifica devono essere eseguite le opere di rafforzamento e di puntellamento necessarie ad evitare che, durante la demolizione, si verifichino crolli intempestivi. L'Impresa deve avere cura che lo stoccaggio e l'evacuazione dei detriti e delle macerie avvengano correttamente.

Misure Preventive e Protettive generali:

- 1) Demolizioni: prescrizioni organizzative ed esecutive;

Prescrizioni Organizzative:

Programma dei lavori. La successione dei lavori deve risultare da apposito programma contenuto nel POS, tenendo conto di quanto indicato nel PSC, ove previsto, che deve essere tenuto a disposizione degli organi di vigilanza.

Successione dei lavori. I lavori di demolizione devono procedere con cautela e con ordine dall'alto verso il basso e devono essere condotti in maniera da non pregiudicare la stabilità delle strutture portanti o di collegamento e di quelle eventuali adiacenti, ricorrendo, ove occorra, al loro preventivo puntellamento.

Materiali contenenti amianto. Prima di procedere alla demolizione del manufatto accertarsi che lo stesso non presenti materiali contenenti amianto, ed eventualmente procedere alla loro eliminazione preventiva in conformità a quanto disposto dal D.M. Sanità del 6.09.1994.

Rafforzamento delle strutture. Prima dell'inizio di lavori di demolizione è fatto obbligo di procedere alla verifica delle condizioni di conservazione e di stabilità delle varie strutture da demolire. In relazione al risultato di tale verifica devono essere eseguite le opere di rafforzamento e di puntellamento necessarie ad evitare che, durante la demolizione, si verifichino crolli intempestivi.

Rovesciamento. Salvo l'osservanza delle leggi e dei regolamenti speciali e locali, la demolizione di parti di strutture aventi altezza sul terreno non superiore a m 5 può essere effettuata mediante rovesciamento per trazione o per spinta. La trazione o la spinta deve essere esercitata in modo graduale e senza strappi e deve essere eseguita soltanto su elementi di struttura opportunamente isolati dal resto del fabbricato in demolizione in modo da non determinare crolli intempestivi o non previsti di altre parti. Devono inoltre essere adottate le precauzioni necessarie per la sicurezza del lavoro quali: trazione da distanza non minore di una volta e mezzo l'altezza del muro o della struttura da abbattere e allontanamento degli operai dalla zona interessata. Il rovesciamento per spinta può essere effettuato con martinetti solo per opere di altezza non superiore a m 3, con l'ausilio di puntelli sussidiari contro il ritorno degli elementi smossi. Deve essere evitato in ogni caso che per lo scuotimento del terreno in seguito alla caduta delle strutture o di grossi blocchi possano derivare danni o lesioni agli edifici vicini o ad opere adiacenti pericolosi ai lavoratori addetti ivi.

Scalzamento alla base. Si può procedere allo scalzamento dell'opera da abbattere per facilitarne la caduta soltanto quando essa sia stata adeguatamente puntellata; la successiva rimozione dei puntelli deve essere eseguita a distanza a mezzo di funi.

Inumidimento materiali. Durante i lavori di demolizione si deve provvedere a ridurre il sollevamento della polvere, irrorando con acqua le murature ed i materiali di risulta.

Stoccaggio ed evacuazione dei detriti. Curare che lo stoccaggio e l'evacuazione dei detriti e delle macerie avvengano correttamente.

Divieti. E' vietato fare lavorare gli operai sui muri in demolizione.

Ponti indipendenti. La demolizione dei muri deve essere fatta servendosi di ponti di servizio indipendenti dall'opera in demolizione.

Riferimenti Normativi:

D.Lgs. 9 aprile 2008 n. 81, Art. 150; D.Lgs. 9 aprile 2008 n. 81, Art. 151; D.Lgs. 9 aprile 2008 n. 81, Art. 152; D.Lgs. 9 aprile 2008 n. 81, Art. 153; D.Lgs. 9 aprile 2008 n. 81, Art. 155; D.Lgs. 9 aprile 2008 n. 81, Art. 248.

- 2) Demolizioni: programma dei lavori;

Prescrizioni Organizzative:

Programma dei lavori. La successione dei lavori deve risultare da apposito programma contenuto nel POS, tenendo conto di quanto indicato nel PSC, ove previsto, che deve essere tenuto a disposizione degli organi di vigilanza.

Riferimenti Normativi:

D.Lgs. 9 aprile 2008 n. 81, Art. 151.

- 3) Demolizioni: successione dei lavori;

Successione dei lavori. I lavori di demolizione devono procedere con cautela e con ordine dall'alto verso il basso e devono essere condotti in maniera da non pregiudicare la stabilità delle strutture portanti o di collegamento e di quelle eventuali adiacenti, ricorrendo, ove occorra, al loro preventivo puntellamento.

D.Lgs. 9 aprile 2008 n. 81, Art. 151.

- 4) Demolizioni: rafforzamenti delle strutture;

Rafforzamento delle strutture. Prima dell'inizio di lavori di demolizione è fatto obbligo di procedere alla verifica delle condizioni di conservazione e di stabilità delle varie strutture da demolire. In relazione al risultato di tale verifica devono essere eseguite le opere di rafforzamento e di puntellamento necessarie ad evitare che, durante la demolizione, si verifichino crolli intempestivi.

D.Lgs. 9 aprile 2008 n. 81, Art. 150.

- 5) Demolizioni: inumidimento materiali;

Inumidimento materiali. Durante i lavori di demolizione si deve provvedere a ridurre il sollevamento della polvere, irrorando con acqua le murature ed i materiali di risulta.

D.Lgs. 9 aprile 2008 n. 81, Art. 153.

- 6) Demolizioni: stoccaggio ed evacuazione detriti;

Stoccaggio ed evacuazione dei detriti. Curare che lo stoccaggio e l'evacuazione dei detriti e delle macerie avvengano correttamente.

- 7) Demolizioni: divieti;

Divieti. E' vietato fare lavorare gli operai sui muri in demolizione.

D.Lgs. 9 aprile 2008 n. 81, Art. 152.

- 8) Demolizioni: movimentazione materiali;

Movimentazione materiali. Dove sia prevista la necessità di movimentazione manuale di materiali potenzialmente pericolosi (taglienti, pungenti, ecc) i lavoratori devono indossare idonei dispositivi di protezione individuale.

- 9) Demolizioni: prevenzioni a "Seppellimento, sprofondamento";

Successione dei lavori. I lavori di demolizione devono procedere con cautela e con ordine dall'alto verso il basso e devono essere condotti in maniera da non pregiudicare la stabilità delle strutture portanti o di collegamento e di quelle eventuali adiacenti, ricorrendo, ove occorra, al loro preventivo puntellamento.

Opere di sostegno. Prima delle operazioni di demolizione si deve procedere alla verifica delle condizioni della struttura da demolire ed alla eventuale realizzazione delle opere di sostegno necessarie a garantire la stabilità dell'opera durante le lavorazioni.

D.Lgs. 9 aprile 2008 n. 81, Art. 151.

Rischi specifici:

- 1) Caduta di materiale dall'alto o a livello;
Lesioni causate dall'investimento di masse cadute dall'alto, durante le operazioni di trasporto di materiali o per caduta degli stessi da opere provvisorie, o a livello, a seguito di demolizioni mediante esplosivo o a spinta da parte di materiali frantumati proiettati a distanza.
- 2) Inalazione polveri, fibre;
Lesioni all'apparato respiratorio ed in generale alla salute del lavoratore derivanti dall'esposizione per l'impiego diretto di materiali in grana minuta, in polvere o in fibrosi e/o derivanti da lavorazioni o operazioni che ne comportano l'emissione.
- 3) Seppellimento, sprofondamento;
Seppellimento e sprofondamento a seguito di slittamenti, frane, crolli o cedimenti nelle operazioni di scavi all'aperto o in sotterraneo, di demolizione, di manutenzione o pulizia all'interno di silos, serbatoi o depositi, di disarmo delle opere in c.a., di stoccaggio dei materiali, e altre.
- 4) Fibre;
Danni all'apparato respiratorio derivanti dall'inalazione di fibre rilasciate da fonti presenti nell'area di insediamento del cantiere.
- 5) Polveri;
Danni all'apparato respiratorio derivanti dall'inalazione di polveri rilasciate da fonti presenti nell'area di insediamento del cantiere.

Movimentazione manuale dei carichi

La pianificazione, in riferimento al cantiere, delle modalità di accesso dei mezzi di fornitura dei materiali, della dislocazione delle zone di carico e scarico, delle zone di deposito attrezzature e di stoccaggio dei materiali e dei rifiuti dovrà essere orientata per contenere il più possibile i sollevamenti e i trasporti.

La movimentazione manuale dei carichi deve essere ridotta al minimo e razionalizzata al fine di non richiedere un eccessivo impegno fisico del personale addetto. La regolazione degli elementi di macchine, di impianti o baraccamenti durante la posa deve avvenire con l'ausilio di attrezzature idonee (leve, palanchini, binde) e con gli elementi tenuti sollevati dagli apparecchi di sollevamento.

L'approvvigionamento dei materiali ed attrezzature deve essere effettuato il più possibile con i mezzi di trasporto e/o sollevamento (piattaforme di sollevamento, gru, paranchi, argani, carrucole, ecc.). In relazione alle caratteristiche ed

entità dei carichi, l'attività di movimentazione manuale deve essere per quanto possibile dotata di ausili per il sollevamento e trasporto, preceduta ed accompagnata da una adeguata azione di informazione e formazione, previo accertamento, per attività non sporadiche, delle condizioni di salute degli addetti.

Misure Preventive e Protettive generali:

1) Misure elementari: misure organizzative;

Prescrizioni Organizzative:

- utilizzare la carriola o la motocarriola al posto del secchio per il trasporto della malta;
- utilizzare un'impastatrice per eliminare il lavoro manuale con la betoniera;
- portare con ausili i bancali di mattoni nella zona di lavoro (gru all'esterno, transpallet all'interno degli edifici, paranchi);
- sollevare con gru/parancola carriola/secchi con malta ai vari piani del ponteggio;
- adeguare l'altezza del piano di calpestio durante il lavoro di muratura al fine di evitare il sollevamento del materiale da costruzione oltre l'angolazione delle spalle;
- adottare carrelli elevabili che consentano lo stoccaggio dei mattoni ad un'altezza favorevole per il loro sollevamento;

2) Misure tecniche: ausili minori;

Prescrizioni Organizzative:

- utilizzare maniglia con impugnatura a grip per sollevare i forati o altri laterizi (con queste soluzioni si migliora la postura della mano e diminuisce la forza percepita);
- utilizzare distributore di malta (per forati);

3) Logistica di cantiere;

Prescrizioni Organizzative:

- Il lay-out di cantiere deve essere progettato in modo tale da identificare alcune buone prassi che prevedano:
1. realizzazione di percorsi veicolari interni al cantiere quanto più possibili ad anello intorno all'area di intervento;
 2. realizzazione di molteplici aree di carico/scarico o piani di sbarco localizzati in maniera quanto più omogenea nell'area o nell'edificio: in linea di principio, se possibile, almeno uno per lato o a distanza non superiore a 10-15m per ogni facciata se di notevole dimensione;
 3. realizzazione di aree di stoccaggio materiali "diffuse" e "di prossimità" al luogo di utilizzo del materiale stesso;
 4. realizzazione di aree per lavorazione materiali "diffuse" e "di prossimità" al luogo di utilizzo del materiale stesso;
 5. posizionamento dei mezzi di movimento/sovrappeso in maniera baricentrica o multipla di modo da permettere quanto più la movimentazione dei materiali con ausili meccanici;
 6. per i lavori in quota prevedere, ove possibile, la realizzazione di piani di sbarco conformati con due livelli di scarico: l'uno a livello pavimento per gli oggetti voluminosi da movimentarsi con trasporto a terra e l'altro a livello rialzato (indicativamente +75cm) per gli oggetti più piccoli da movimentarsi manualmente.

4) Lavori su muratura;

Prescrizioni Organizzative:

- definire l'altezza del tavolato oltre la quale va allestito l'impalcato al fine di evitare il sollevamento dei forati sopra l'altezza della spalla;
- alternare l'attività di preparazione (ad esempio di malte, cementi, adesivanti, ecc.) a quelle di posa (mattoni, laterizi in genere, piastrelle, travetti, ecc.);
- organizzare/individuare le pause al fine di garantire un miglioramento del tempo di recupero;
- garantire posizioni stabili durante il sollevamento, afferrando il carico possibilmente con entrambe le mani tenendolo vicino al corpo,
- evitare di depositare o prelevare materiali al di sopra dell'altezza delle spalle o direttamente sul pavimento,
- evitare la torsione del busto girando tutto il corpo e muovendo i piedi
- organizzare la postazione di lavoro in modo da garantire uno spazio sufficiente che permetta di evitare la torsione del busto, il trasporto del carico in piano e un'eccessiva distanza orizzontale di presa.

Rischi specifici:

1) Movimentazione manuale dei carichi;

Si intende qualsiasi tipo di attività che comporti operazioni di sollevamento di un peso, ma anche le azioni di trascinamento, spinta o spostamento che possano dare origine a disturbi e patologie soprattutto a carico della colonna vertebrale, ma anche a carico delle articolazioni e dei muscoli.

2) Scivolamenti, cadute a livello;

Lesioni a causa di scivolamenti e cadute sul piano di lavoro, provocati da presenza di grasso o sporco sui punti di appiglio e/o da cattive condizioni del posto di lavoro o della viabilità pedonale e/o dalla cattiva luminosità degli ambienti di lavoro.

3) Urti, colpi, impatti, compressioni;

Lesioni per colpi, impatti, compressioni a tutto il corpo o alle mani per contatto con utensili, attrezzi o apparecchi di tipo manuale o a seguito di urti con oggetti di qualsiasi tipo presenti nel cantiere.

Gestione sostenibile del cantiere - CAM

Si riportano di seguito le richieste per la gestione sostenibile del cantiere, che mirano alla riduzione dell'impatto ambientale del cantiere sull'ambiente circostante, sulle risorse naturali, sulla salute dei lavoratori e dei futuri occupanti

dell'edificio, in conformità alle prescrizioni del Decreto Ministeriale 11 ottobre 2017 "Criteri Ambientali Minimi per l'affidamento di servizi di progettazione e lavori per la nuova costruzione, ristrutturazione e manutenzione di edifici pubblici" (G.U. n. 259 del 6 novembre 2017) e con particolare riferimento ai criteri dal 2.5.1 al 2.5.5.

Demolizioni e rimozione dei materiali (criterio 2.5.1)

Allo scopo di ridurre l'impatto ambientale sulle risorse naturali, aumentare l'uso di materiali riciclati ricorrendo al recupero, con particolare riguardo ai rifiuti da demolizione e costruzione (coerentemente con l'obiettivo di recuperare e riciclare entro il 2020 almeno il 70% dei rifiuti non pericolosi da costruzione e demolizione). Fermo restando il rispetto di tutte le norme vigenti⁰ e di quanto previsto dalle specifiche norme tecniche di prodotto, le demolizioni e le rimozioni dei materiali dovranno essere eseguite in modo da favorire il trattamento e recupero delle varie frazioni. A tal fine il progetto dovrà prevedere che:

- almeno il 70% in peso dei rifiuti non pericolosi generati durante la demolizione e rimozione di edifici, parti di edifici, manufatti di qualsiasi genere presenti in cantiere - escludendo gli scavi - deve essere avviato a operazioni di preparazione per il riutilizzo, recupero o riciclaggio;
- il contraente dovrà effettuare una verifica, precedente alla demolizione, al fine di determinare ciò che può essere riutilizzato, riciclato o recuperato. Tale verifica include le seguenti operazioni: individuazione e valutazione dei rischi di rifiuti pericolosi che possano richiedere un trattamento (o un trattamento specialistico); possano produrre emissioni pericolose durante la demolizione; stima delle quantità con una ripartizione fra i diversi materiali da costruzione; stima della percentuale di riutilizzo e il potenziale di riciclaggio sulla base di proposte di sistemi di selezione durante il processo di demolizione; stima della percentuale potenziale raggiungibile con altre forme di recupero dal processo di demolizione.

Materiali usati nel cantiere (criterio 2.5.2)

I materiali utilizzati nel cantiere devono rispondere ai criteri di sostenibilità ambientale al fine di ridurre l'impiego di risorse non rinnovabili, la produzione di rifiuti e lo smaltimento degli stessi in discarica. Si riportano di seguito le specifiche prescrizioni per la selezione dei materiali conformemente ai CAM di cui ai punti dal 2.4.1.1 al 2.4.2.13.

Prestazioni ambientali (criterio 2.5.3)

Le attività di cantiere, ferme restando le norme e i regolamenti più restrittivi, devono rispettare le seguenti prescrizioni:

- utilizzo di mezzi di cantiere che rientrino almeno nella categoria EEV (veicolo ecologico migliorato) secondo Decreto 29 gennaio 2007, Recepimento della direttiva 2005/55/CE del Parlamento e del Consiglio europeo del 28 settembre 2005;
- tutti i rifiuti prodotti dovranno essere selezionati e conferiti nelle apposite discariche autorizzate quando non sia possibile avviarli al recupero;
- impermeabilizzazione delle eventuali aree di deposito provvisorie dei rifiuti non inerti e depurazione delle acque di dilavamento prima di essere convogliate verso i recapiti idrici finali.

L'Appaltatore sarà tenuto a produrre una *relazione tecnica* nella quale siano evidenziate le misure e le azioni previste per la riduzione dell'impatto ambientale del cantiere e delle emissioni di inquinanti sull'ambiente circostante, con riferimento alle singole tipologie di lavorazioni.

La documentazione prodotta dovrà essere comprensiva dei seguenti piani:

- piano per il controllo dell'erosione e della sedimentazione per le attività di cantiere;
- piano per la gestione dei rifiuti da cantiere;
- piano per il controllo della qualità dell'aria e dell'inquinamento acustico durante le attività di cantiere.

In particolare, verranno individuati: il perimetro della recinzione di cantiere, l'area destinata all'accantonamento/deposito dei materiali di scavo, le zone adibite allo scarico e carico merci, l'area per il lavaggio delle ruote dei mezzi in uscita dal cantiere, l'area per la gestione rifiuti e quella destinata al deposito di attrezzature e materiali.

Verranno inoltre predisposti dei cassoni per la raccolta differenziata e l'eventuale riciclaggio dei materiali di scavo e dei rifiuti da Costruzione e Demolizione [C&D], oltre alla posa di teli impermeabili per la protezione delle aree destinate al deposito provvisorio di rifiuti.

L'attività di cantiere potrà essere soggetta a verifiche programmate effettuate sia dalla DL che da un Organismo terzo di valutazione della conformità.

Personale di cantiere (criterio 2.5.4)

L'Appaltatore sarà tenuto a presentare idonea documentazione attestante la formazione del personale impiegato nel cantiere, a svolgere mansioni collegate alla gestione ambientale dello stesso. Tale personale dovrà essere adeguatamente formato con particolare riguardo a:

- sistema di gestione ambientale;
- gestione delle polveri/rumore/vibrazioni;
- gestione delle acque;
- gestione dei rifiuti.

Scavi e rinterrati (criterio 2.5.5)

Per i rinterrati dovrà essere riutilizzato primariamente materiale di scavo proveniente dal cantiere stesso o da altri cantieri, o materiale riciclato conforme ai parametri della norma UNI 11531-1.

Per i riempimenti in cui si usa una miscela di materiale "betonabile" per questa deve essere utilizzato almeno il 50% di materiale riciclato. L'Appaltatore dovrà presentare una dichiarazione del legale rappresentante che attesti che le richieste di prestazioni e requisiti dei materiali, dei componenti e delle lavorazioni saranno rispettati e documentati nel corso dell'attività di cantiere.

Misure Preventive e Protettive generali:

- 1) Demolizioni: stoccaggio ed evacuazione detriti;

Prescrizioni Organizzative:

Stoccaggio ed evacuazione dei detriti. Curare che lo stoccaggio e l'evacuazione dei detriti e delle macerie avvengano correttamente.

- 2) Zone di stoccaggio dei rifiuti: misure organizzative;

Prescrizioni Organizzative:

Zone di stoccaggio dei rifiuti. Le zone di stoccaggio dei rifiuti devono essere posizionate in aree periferiche del cantiere, in prossimità degli accessi carrabili. Inoltre, nel posizionamento di tali aree si è tenuto conto della necessità di preservare da polveri e esalazioni maleodoranti, sia i lavoratori presenti in cantiere, che gli insediamenti attigui al cantiere stesso.

- 3) Zone di stoccaggio materiali: misure organizzative;

Prescrizioni Organizzative:

Zone di stoccaggio materiali. Le zone di stoccaggio dei materiali devono essere identificate e organizzate tenendo conto della viabilità generale e della loro accessibilità. Particolare attenzione deve essere posta per la scelta dei percorsi per la movimentazione dei carichi che devono, quanto più possibile, evitare l'interferenza con zone in cui si svolgono lavorazioni. Le aree devono essere opportunamente spianate e drenate al fine di garantire la stabilità dei depositi. È vietato costituire depositi di materiali presso il ciglio degli scavi; qualora tali depositi siano necessari per le condizioni di lavoro, si deve provvedere alle necessarie puntellature o sostegno preventivo della corrispondente parete di scavo.

Gestione sostenibile del cantiere - Principio DNSH

Il Dispositivo per la ripresa e la resilienza (Regolamento UE 241/2021) stabilisce che tutte le misure dei Piani nazionali per la ripresa e resilienza (PNRR) debbano soddisfare il principio di "non arrecare danno significativo agli obiettivi ambientali". Tale vincolo si traduce in una valutazione di conformità degli interventi al principio del "Do No Significant Harm" (DNSH), con riferimento al sistema di tassonomia delle attività ecosostenibili indicato all'articolo 17 del Regolamento (UE) 2020/852.

Si riportano di seguito le indicazioni specifiche finalizzate al rispetto del principio DNSH per la gestione ambientale del cantiere, desunte dalla "Scheda 2 – Ristrutturazioni e riqualificazioni di edifici residenziali e non residenziali". Il Regolamento individua sei criteri per determinare come ogni attività economica contribuisca in modo sostanziale alla tutela dell'ecosistema, senza arrecare danno a nessuno degli obiettivi ambientali.

Mitigazione del cambiamento climatico

Al fine di garantire il rispetto del principio DNSH connesso con la mitigazione dei cambiamenti climatici e la significativa riduzione di emissioni di gas a effetto serra, dovranno essere adottate tutte le strategie disponibili per l'efficace gestione operativa del cantiere così da garantire il contenimento delle emissioni GHG.

Nello specifico, si suggerisce la possibilità di prendere in considerazione come elementi di premialità (non obbligatori):

- Redazione del Piano di gestione Ambientale di Cantiere, che descrive gli aspetti ambientali del cantiere e le soluzioni mitigative (PAC, secondo le Linee guida ARPA Toscana del 2018);
- Realizzare l'approvvigionamento elettrico del cantiere tramite fornitore in grado di garantire una fornitura elettrica al 100% prodotta da rinnovabili (Certificati di Origine – Certificazione rilasciata dal GSE);
- Impiego di mezzi d'opera ad alta efficienza motoristica. Dovrà essere privilegiato l'uso di mezzi ibridi (elettrico – diesel, elettrico – metano, elettrico – benzina). I mezzi diesel dovranno rispettare il criterio Euro 6 o superiore;
- I trattori ed i mezzi d'opera non stradali (NRMM o Non-road Mobile Machinery) dovranno avere una efficienza motoristica non inferiore allo standard Europeo TIER 5 (corrispondente all'Americano STAGE V);

Elementi di verifica ex ante

In fase di progettazione

- Presentare dichiarazione del fornitore di energia elettrica relativa all'impegno di garantire fornitura elettrica prodotta al 100% da fonti rinnovabili.
- prevedere l'impiego di mezzi con le caratteristiche di efficienza indicate;

Elementi di verifica ex post

- Presentare certificazione rilasciata dal GSE che dia evidenza di origine rinnovabile dell'energia elettrica consumata;
- Presentare dati dei mezzi d'opera impiegati;

Adattamento ai cambiamenti climatici

Questo aspetto ambientale risulta fortemente correlato alle dimensioni del cantiere ed afferente alle sole aree a servizio degli interventi (Campo base). I Campi Base non dovranno essere ubicati:

- In settori concretamente o potenzialmente interessati da fenomeni gravitativi (frane, smottamenti). Nel caso in cui i vincoli progettuali, territoriali ed operativi non consentissero l'identificazione di aree alternative non soggette a tali rischi, dovranno essere adottate tutte le migliori pratiche per mitigare il rischio;
- In aree di pertinenza fluviale e/o aree a rischio inondazione. Nel caso i vincoli progettuali, territoriali ed operativi non consentissero l'identificazione di aree alternative non soggette a rischio idraulico, dovrà essere sviluppata apposita valutazione del rischio idraulico sito specifico basato su tempi di ritorno di minimo 50 anni così da identificare le necessarie azioni di tutela/adattamento da implementare a protezione.

Elementi di verifica ex ante

In fase di progettazione

- Prevedere studio Geologico e idrogeologico relativo alla pericolosità dell'area di cantiere per la verifica di condizioni di rischio idrogeologico;
- Prevedere studio per valutare il grado di rischio idraulico associato alle aree di cantiere;

Elementi di verifica ex post

- Verifica dell'adozione delle eventuali misure di mitigazione del rischio;
- Relazione Geologica e idrogeologica relativa alla pericolosità dell'area attestante l'assenza di condizioni di rischio idrogeologico;
- Verifica documentale e cartografica necessaria a valutare il grado di rischio idraulico associato alle aree coinvolte condotta da tecnico abilitato con eventuale identificazione dei necessari presidi di adattabilità da porre in essere;

Uso sostenibile e protezione delle acque e delle risorse marine

Dovranno essere adottate le soluzioni organizzative e gestionali in grado di tutelare la risorsa idrica (acque superficiali e profonde).

Queste soluzioni dovranno interessare:

- Approvvigionamento idrico di cantiere,
- la gestione delle Acque Meteoriche Dilavanti (AMD) all'interno del cantiere,
- la gestione delle acque industriali derivanti dalle lavorazioni o da impianti specifici, quale ad es betonaggio, frantoio, trattamento mobile rifiuti, etc.

Approvvigionamento idrico di cantiere

Ad avvio cantiere l'Impresa dovrà presentare un dettagliato bilancio idrico dell'attività di cantiere.

Dovrà essere ottimizzato l'utilizzo della risorsa eliminando o riducendo al minimo l'approvvigionamento dall'acquedotto e massimizzando, ove possibile, il riutilizzo delle acque impiegate nelle operazioni di cantiere.

L'eventuale realizzazione di pozzi o punti di presa superficiali per l'approvvigionamento idrico dovranno essere autorizzati dagli Enti preposti.

Gestione delle acque meteoriche dilavanti (AMD)

Ove previsto dalle normative regionali, dovrà essere redatto Piano di gestione delle acque meteoriche provvedendo alla eventuale acquisizione di specifica autorizzazione per lo scarico delle acque Meteoriche Dilavanti (AMD) rilasciata dall'ente competente per il relativo corpo recettore.

Elementi di verifica ex ante

In fase di progettazione:

- Verificare la necessità della redazione del Piano di gestione AMD;
- Presentare, se applicabile, le autorizzazioni allo scarico delle acque reflue;
- Sviluppare il bilancio idrico della attività di cantiere.

Elementi di verifica ex post

- Verificare, ove previsto in fase "Ex Ante", la redazione del Piano di gestione AMD;
- Verificare, ove previsto in fase "Ex Ante", la presentazione delle autorizzazioni allo scarico delle acque reflue;
- Verificare avvenuta redazione del bilancio idrico della attività di cantiere.

Economia circolare

Il requisito da dimostrare è che almeno il 70% (in termini di peso) dei rifiuti da costruzione e demolizione non pericolosi (escluso il materiale allo stato naturale definito alla voce 17 05 04 dell'elenco europeo dei rifiuti istituito dalla decisione 2000/532/CE) prodotti in cantiere è preparato per il riutilizzo, il riciclaggio e altri tipi di recupero di materiale, conformemente alla gerarchia dei rifiuti e al protocollo UE per la gestione dei rifiuti da costruzione e demolizione.

Sarà quindi necessario procedere alla redazione del Piano di Gestione Rifiuti (PGR) nel quale saranno formulate le necessarie previsioni sulla tipologia dei rifiuti prodotti e le modalità gestionali.

Elementi di verifica ex ante

In fase progettuale

- Redazione del Piano di gestione rifiuti;
- Sviluppo del bilancio materie.

Elementi di verifica ex post

- Relazione finale con l'indicazione dei rifiuti prodotti, da cui emerga la destinazione ad una operazione "R";
- Attivazione procedura di gestione terre e rocce da scavo di cui al D.P.R. n.120/2017 (in caso di non attivazione indicarne le motivazioni...).

Prevenzione e riduzione dell'inquinamento

Tale aspetto coinvolge:

- i materiali in ingresso;
- la gestione operativa del cantiere.

Materiali in ingresso

Per i materiali in ingresso non potranno essere utilizzati componenti, prodotti e materiali contenenti sostanze pericolose di cui al "Authorization List" presente nel regolamento REACH. A tal proposito dovranno essere fornite le Schede tecniche dei materiali e sostanze impiegate.

Gestione ambientale del cantiere

Per la gestione ambientale del cantiere si rimanda al già previsto Piano ambientale di cantierizzazione (PAC), ove previsto dalle normative nazionali o regionali.

Caratterizzazione del sito

Le eventuali attività preliminari di caratterizzazione dei terreni e delle acque di falda dovranno essere adottate le modalità definite dal D. lgs 152/06 Testo unico ambientale.

Emissioni in atmosfera

I mezzi d'opera impiegati dovranno rispettare i requisiti descritti in precedenza (mitigazione al cambiamento climatico). Dovrà inoltre essere garantito il contenimento delle polveri tramite bagnatura delle aree di cantiere come prescritto nel PAC.

Elementi di verifica ex ante

In fase progettuale;

- Indicare le limitazioni delle caratteristiche di pericolo dei materiali in ingresso al cantiere;
- Redazione del PAC, ove previsto dalle normative regionali o nazionali;
- Verificare sussistenza requisiti per caratterizzazione del sito ed eventuale progettazione della stessa;
- Indicare l'efficienza motoristica dei mezzi d'opera che saranno impiegati (rispondente ai requisiti);
- Verificare piano zonizzazione acustica indicando la necessità di presentazione della deroga al rumore.

Elementi di verifica ex post

- Presentare le schede tecniche dei materiali utilizzati;
- Se realizzata, dare evidenza della caratterizzazione del sito;
- Se presentata, dare evidenza della deroga al rumore presentata.

Protezione e ripristino della biodiversità e degli Ecosistemi

Al fine di garantire la protezione della biodiversità e delle aree di pregio, l'intervento non potrà essere fatto all'interno di:

- terreni coltivati e seminativi con un livello da moderato ad elevato di fertilità del suolo e biodiversità sotterranea, destinabili alla produzione di alimenti o mangimi, come indicato nell'indagine LUCAS dell'UE e nella Direttiva (UE) 2015/1513 (ILUC) del Parlamento europeo e del Consiglio;
- terreni che corrispondono alla definizione di foresta, laddove per foresta si intende un terreno che corrisponde alla definizione di bosco di cui all'art. 3, comma 3 e 4, e art. 4 del D. lgs 34 del 2018, per le quali le valutazioni previste dall'art. 8 del medesimo decreto non siano concluse con parere favorevole alla trasformazione permanente dello stato dei luoghi;
- terreni che costituiscono l'habitat di specie (flora e fauna) in pericolo elencate nella lista rossa europea o nella lista rossa dell'IUCN;

Pertanto, fermo restando i divieti sopra elencati, per gli interventi situati in aree sensibili sotto il profilo della biodiversità o in prossimità di esse (parchi e riserve naturali, siti della rete Natura 2000, corridoi ecologici, altre aree tutelate dal punto di vista naturalistico, oltre ai beni naturali e paesaggistici del Patrimonio Mondiale dell'UNESCO e altre aree protette) deve essere condotta un'opportuna valutazione che preveda tutte le necessarie misure di mitigazione nonché la valutazione di conformità rispetto ai regolamenti delle aree protette, etc.

Elementi di verifica ex ante

In fase progettuale;

- Verificare che la localizzazione dell'opera non sia all'interno delle aree sopra indicate

- Per gli interventi situati in aree sensibili sotto il profilo della biodiversità o in prossimità di esse, fermo restando le aree di divieto, bisognerà prevedere:
 - o La verifica preliminare, mediante censimento floro-faunistico, dell'assenza di habitat di specie (flora e fauna) in pericolo elencate nella lista rossa europea o nella lista rossa dell'IUCN
 - o Per gli interventi situati in siti della Rete Natura 2000, o in prossimità di essi, sarà necessario sottoporre l'intervento a Valutazione di Incidenza (DPR 357/97).
 - o Per aree naturali protette (quali ad esempio parchi nazionali, parchi interregionali, parchi regionali, aree marine protette etc....) , nulla osta degli enti competenti.

Elementi di verifica ex post

- Se pertinente, indicare adozione delle azioni mitigative previste dalla VInCA.

Il materiale occorrente per la lavorazione deve essere sistemato in apposite aree in modo da non creare pericoli per la circolazione delle persone e dei mezzi.

- Siano approntate opportune opere di difesa contro la caduta di gravi (interdizione o segnalazione) in particolare sopra le postazioni fisse di lavoro ove sussista tale pericolo.
- Segregazione della zona con pericolo di caduta oggetti mediante barriere (impalcati, mantovane, reti, ecc.) o altre opere di separazione nelle zone con pericolo di caduta materiali.
- Affissione di idonea segnaletica quando vi siano specifici e ulteriori rischi.
- Durante i lavori di sollevamento a mezzo autocarro con gru, il personale dovrà utilizzare idonei funi/catene e ganci (verifica trimestrale), delimitare e segnalare le aree di lavoro, procedere al posizionamento degli stabilizzatori prevedendo tavolato da inserire sotto il piede dello stabilizzatore e previa verifica della portata del terreno e/o presenza di sottoservizi nell'area di intervento, non sovraccaricare oltre il limite di portata la gru, accertarsi che il carico sia ben legato e fissato in modo da non cadere a terra, portarsi a debita distanza di sicurezza durante il sollevamento e la discesa, avvicinarsi al carico quando lo stesso si trovi a meno di 1,5 mt dal piano di calpestio.

L'affidataria dovrà definire una procedura di dettaglio condivisa con gli operatori direttamente interessati per il carico e scarico da mezzi operativi.

Misure Preventive e Protettive generali:

- 1) Demolizioni: inumidimento materiali;

Prescrizioni Organizzative:

Inumidimento materiali. Durante i lavori di demolizione si deve provvedere a ridurre il sollevamento della polvere, irrorando con acqua le murature ed i materiali di risulta.

Riferimenti Normativi:

D.Lgs. 9 aprile 2008 n. 81, Art. 153.

- 2) Demolizioni: stoccaggio ed evacuazione detriti;

Prescrizioni Organizzative:

Stoccaggio ed evacuazione dei detriti. Curare che lo stoccaggio e l'evacuazione dei detriti e delle macerie avvengano correttamente.

- 3) Zone di stoccaggio dei rifiuti: misure organizzative;

Prescrizioni Organizzative:

Zone di stoccaggio dei rifiuti. Le zone di stoccaggio dei rifiuti devono essere posizionate in aree periferiche del cantiere, in prossimità degli accessi carrabili. Inoltre, nel posizionamento di tali aree si è tenuto conto della necessità di preservare da polveri e esalazioni maleodoranti, sia i lavoratori presenti in cantiere, che gli insediamenti attigui al cantiere stesso.

- 4) Zone di stoccaggio materiali: misure organizzative;

Prescrizioni Organizzative:

Zone di stoccaggio materiali. Le zone di stoccaggio dei materiali devono essere identificate e organizzate tenendo conto della viabilità generale e della loro accessibilità. Particolare attenzione deve essere posta per la scelta dei percorsi per la movimentazione dei carichi che devono, quanto più possibile, evitare l'interferenza con zone in cui si svolgano lavorazioni. Le aree devono essere opportunamente spianate e drenate al fine di garantire la stabilità dei depositi. È vietato costituire depositi di materiali presso il ciglio degli scavi; qualora tali depositi siano necessari per le condizioni di lavoro, si deve provvedere alle necessarie puntellature o sostegno preventivo della corrispondente parete di scavo.

Infermerie

Si prevede l'installazione di box di cantiere ad uso infermeria completo di impianti elettrico, idrico e fognario, termico elettrico per interni, di dimensioni orientative 2,40x6,40x2,40m. I locali infermeria saranno dotati di scrivania, due sedie, sgabello, attaccapanni, lettino, due barelle, lavabo, boiler elettrico e accessori vari.

Misure Preventive e Protettive generali:

- 1) Presidi sanitari: misure organizzative;

Prescrizioni Organizzative:

Presidi sanitari. Devono essere disponibili in ogni cantiere i presidi sanitari indispensabili per prestare le prime immediate cure ai lavoratori feriti o colpiti da malore improvviso. Detti presidi devono essere contenuti in un pacchetto di medicazione, od in una cassetta di pronto soccorso.

Cantieri estesi. Nei grandi cantieri, ove la distanza dei vari lotti di lavoro dal posto di pronto soccorso centralizzato, è tale da non garantire la necessaria tempestività delle cure, è necessario valutare l'opportunità di provvedere od istituire altri localizzati nei lotti più lontani o di più difficile accesso.

Equipaggiamento primo soccorso. Il datore di lavoro, in collaborazione con il medico competente, ove previsto, sulla base dei rischi

specifici presenti nell'unità produttiva, individua e rende disponibili le attrezzature minime di equipaggiamento ed i dispositivi di protezione individuale per gli addetti al primo soccorso.

Mezzo di comunicazione. In tutti i posti di lavoro, inoltre, deve essere tenuto a disposizione un mezzo di comunicazione idoneo ad attivare rapidamente il sistema di emergenza del Servizio Sanitario Nazionale.

Armature delle pareti degli scavi

Nei lavori di splateamento o sbancamento, se previsto l'accesso di lavoratori, le pareti delle fronti di attacco devono avere un'inclinazione o un tracciato tali, in relazione alla natura del terreno, da impedire franamenti.

In generale, quando la parete del fronte di attacco supera l'altezza di 150 cm, è vietato lo scavo manuale per scalzamento alla base e franamento della parete. Quando per la particolare natura del terreno o per causa di piogge, di infiltrazione, di gelo o disgelo, o per altri motivi, siano da temere frane o scoscendimenti, si deve provvedere all'armatura o al consolidamento del terreno.

Nei lavori di escavazione con mezzi meccanici deve essere vietata la presenza degli operai nel campo di azione dell'escavatore e sul ciglio del fronte di attacco. Ai lavoratori deve essere fatto esplicito divieto di avvicinarsi alla base della parete di attacco e, in quanto necessario in relazione all'altezza dello scavo o alle condizioni di accessibilità del ciglio della platea superiore, la zona superiore di pericolo deve essere almeno delimitata mediante opportune segnalazioni spostabili col proseguire dello scavo.

È vietato costituire depositi di materiali presso il ciglio degli scavi. Qualora tali depositi siano necessari per le condizioni del lavoro, si deve provvedere alle necessarie puntellature. Il transito e lo stazionamento dei mezzi d'opera devono avvenire a debita distanza dallo scavo.

Per evitare cadute dal bordo di uno scavo, occorre predisporre idonei parapetti provvisori sul ciglio dello scavo, applicare idonee segnalazioni di pericolo e illuminare accuratamente la zona di lavoro durante l'attività notturna.

Misure Preventive e Protettive generali:

- 1) Armature delle pareti degli scavi: misure organizzative;

Prescrizioni Organizzative:

Caratteristiche di sicurezza: 1) le armature devono essere allestite con buon materiale e a regola d'arte; 2) le armature devono essere verticali e devono essere forzate contro le pareti dello scavo; 3) le armature devono essere conservate in efficienza per l'intera durata del lavoro; 4) per le armature in legno deve essere utilizzato materiale robusto e di dimensioni adeguate secondo le regole di buona tecnica, uso e consuetudine; 5) le armature metalliche devono essere impiegate secondo le istruzioni del costruttore, il quale deve indicare: il massimo sforzo d'impiego, la profondità raggiungibile, la possibilità di sovrapposizione degli elementi, le modalità di montaggio e smontaggio e le istruzioni per l'uso e la manutenzione.

Misure di prevenzione: 1) le armature degli scavi in trincea o dei pozzi devono essere poste in opera se si superano i 1,50 m di profondità; 2) le armature devono fuoriuscire dal ciglio dello scavo per almeno 30 cm; 3) le armature degli scavi tradizionali in legno devono essere messe in opera in relazione al progredire dello scavo; 4) in funzione del tipo di terreno e a partire dai più consistenti è possibile impiegare le seguenti armature in legno: a) con tavole orizzontali posizionate ogni 60, 70 cm di scavo sostenute in verticale con travetti uso Trieste o squadri e puntellate con travetti in legno o sbatacchi in legno o metallici regolabili; b) con tavole verticali sostenute in verticale con travetti uso Trieste o squadri e puntellate con travetti in legno o sbatacchi in legno o metallici regolabili, per raggiungere profondità inferiori alla lunghezza delle tavole; c) con tavole verticali posizionate con il sistema marciavanti, smussate in punta per l'infissione nel terreno prima della fase di scavo; le tavole sono sostenute da riquadri in legno, formati da montanti e longherine e vengono forzate contro il terreno per mezzo di cunei posizionati tra le longherine e la tavola marciavanti; 5) le armature in ferro si distinguono nelle seguenti due tipologie: a) armature con guide semplici o doppie in relazione alla profondità da raggiungere; le guide sono infisse nel terreno per mezzo di un escavatore, tra le quali vengono calati i pannelli d'armatura, dotati di una lama per l'infissione nel terreno e posizionati gli sbatacchi regolabili per la forzatura contro il terreno; b) armature monoblocco, preassemblate, eventualmente sovrapponibili, dotate di sbatacchi regolabili; 6) nel rispetto delle regole ergonomiche è importante rispettare le larghezze minime, in funzione della profondità di scavo, sono le seguenti: a) 0,65 metri per profondità fino a 1,50 metri; b) 0,75 metri per profondità fino a 2,00 metri; c) 0,80 metri per profondità fino a 3,00 metri; d) 0,90 metri per profondità fino a 4 metri; e) 1,00 metri per profondità oltre a 4,00 metri; 7) l'armatura deve sempre essere rimossa gradualmente e per piccole altezze, in relazione al progredire delle opere finite.

Riferimenti Normativi:

D.Lgs. 9 aprile 2008 n. 81, Art. 119.

Rischi specifici:

- 1) Seppellimento, sprofondamento;

Seppellimento e sprofondamento a seguito di slittamenti, frane, crolli o cedimenti nelle operazioni di scavi all'aperto o in sotterraneo, di demolizione, di manutenzione o pulizia all'interno di silos, serbatoi o depositi, di disarmo delle opere in c.a., di stoccaggio dei materiali, e altre.

Gru

Considerata l'estensione dell'area di intervento, si prevede l'utilizzo di nr. 2 gru a torre fisse, dislocate rispettivamente nell'area di cantiere di D'Azeglio e nell'area di cantiere Boiardo.

Nella collocazione della gru si deve valutare la presenza di altre gru in zona ed evitare che il braccio della gru più bassa interferisca con il montante della gru più alta. Deve essere assicurata la stabilità del terreno, evitando di posizionare il mezzo su terreni non compatti o con pendenze laterali.

Si elencano di seguito i principali rischi.

1. Cedimento del piano di appoggio, collasso e crollo della struttura con rischio di schiacciamento di persone estranee o dello stesso operatore;
2. Cesoiamento e schiacciamento degli operatori, durante l'installazione dei tralicci montanti e del braccio rotante e durante le normali fasi di lavoro;
3. Caduta dall'alto dell'operatore e di utensili durante le fasi di installazione, manutenzione e smontaggio;
4. Rischi derivanti dal cattivo funzionamento o stato di manutenzione del mezzo (vibrazioni, rumore, ecc.);
5. Elettrocuzione per contatto con linee elettriche aeree.
6. Rischi elettrici dovuti all'impianto elettrico di cantiere, inerenti all'impianto di messa a terra e/o all'impianto di protezione dalle scariche atmosferiche;
7. Rischi indotti dalle condizioni atmosferiche;
8. Caduta dall'alto durante le fasi di carico e scarico in quota;
9. Rischi derivanti dal rilascio o caduta di parte del carico e caduta di materiale dall'alto;
10. Urto del braccio con strutture fisse e rischi indotti dalla presenza di altre gru interferenti.

Si riportano di seguito le misure di prevenzione da adottare in funzione dei rischi elencati prima.

1. Cedimento del piano di appoggio, collasso e crollo della struttura con rischio di schiacciamento di persone estranee o dello stesso operatore, rovesciamento.

Le gru a torre, per una corretta installazione, devono potere scaricare tutte le forze (peso proprio, coppia, forza del vento) sul terreno (sottofondo) senza determinare cedimenti nel piano di appoggio.

L'installazione delle gru in prossimità del ciglio degli scavi deve essere eseguita, previa valutazione della consistenza e solidità della parete, da un ingegnere, conformemente alle caratteristiche della stessa gru ed in considerazione dei carichi sollevati.

Il cedimento del basamento comporta il crollo della gru con conseguenze gravi per le persone (a volte fatali) e per i beni materiali.

2. Cesoiamento e schiacciamento degli operatori:

- tenersi a distanza di sicurezza dai mezzi operativi in movimento;
- le operazioni di montaggio della gru devono essere eseguite da un operatore esperto e qualificato;
- gli elementi delle macchine devono essere protetti o segregati o provvisti di dispositivi di sicurezza quando sono fonte di pericolo;
- le operazioni di montaggio e smontaggio devono essere eseguite in assenza di vento;
- durante le fasi di montaggio e quando le strutture sono in movimento gli operai devono restare fuori dalla zona di pericolo.

3. Rischi di caduta dall'alto dell'operatore e di utensili durante le fasi di installazione, manutenzione e smontaggio:

- l'operatore in quota addetto al montaggio o alla manutenzione della gru deve indossare un'imbracatura di sicurezza e disporre di adeguati dispositivi di trattenuta;
- i cordini di sicurezza deve avere una lunghezza massima di 1,5m e deve essere dotato di dissipatore;
- ogni utensile (chiave, martello, ecc.) utilizzato in quota deve essere legato, mediante laccio, alla cintura di sicurezza dell'operatore;
- durante i lavori in quota si deve interdire il transito e la sosta nelle aree sottostanti.

4. Rischi derivanti dal cattivo funzionamento o stato di manutenzione del mezzo.

Vibrazioni meccaniche

- le attrezzature (sedili, comandi, ecc.) dovranno essere dotate di dispositivi antivibranti (manopole, ecc.);
- i sedili devono essere ergonomici, regolabili e idonei a ridurre la trasmissione delle vibrazioni,
- il posto di guida ed i comandi devono consentire l'agevole esecuzione di tutte le manovre necessarie alla conduzione del carico;
- una scorretta posizione di guida durante il lavoro può affaticare l'operatore portandolo a compiere operazioni non corrette.

Rumore

- effettuare regolare manutenzione, verifica periodica dell'idoneità della macchina e verifica della rumorosità della stessa con lo scopo di intervenire tempestivamente per prevenire il rischio;
- le gru devono essere corredate del certificato di conformità alle prestazioni acustiche;
- sulla macchina devono essere applicate targhette recanti i livelli di pressione sonora massima e minima emessi dalla macchina durante le lavorazioni;
- controllare che gli sportelli del vano motore siano tutti correttamente chiusi e gli organi in movimento (tamburi, pulegge, ecc.) opportunamente ingrassati.

5. Elettrocuzione per contatto con linee elettriche aeree.

Assicurarsi di posizionare la gru in modo tale che la distanza tra le parti strutturali, od il massimo ingombro del carico sollevato, nelle condizioni più sfavorevoli (movimentato in punta al braccio gru di fronte ai conduttori

elettrici) e la linea elettrica non sia minore di 5m. Eventuali protezioni di schermatura da interporre tra le zone di lavoro e la linea elettrica aerea devono essere eseguite previo avviso all'esercente della linea stessa. Per quanto concerne gli elettrodotti (ad es. tensione nominale elevata, oltre 200 kv), tale distanza deve essere individuata ed applicata conformemente alle indicazioni ottenute dal responsabile (od ufficio tecnico di pertinenza) esercente della stessa linea elettrica.

6. Rischi elettrici dovuti all'impianto elettrico di cantiere, all'impianto di messa a terra e/o all'impianto di protezione dalle scariche atmosferiche:
 - tutti gli apparecchi e le strutture metalliche di grande dimensione dovranno essere collegati elettricamente a terra;
 - l'alimentazione della gru dovrà avvenire tramite cavo di alimentazione flessibile di tipo H07RN-F con interruttore generale ubicato sul quadro elettrico;
 - prima di operare qualsiasi intervento di manutenzione su apparecchiature alimentate elettricamente togliere tensione agendo sull'interruttore del quadro di alimentazione generale;
 - quando i cavi vengono posizionati a terra devono essere protetti dall'usura meccanica, evitando comunque lo schiacciamento da parte di mezzi pesanti.
7. Rischi dovuti alle condizioni atmosferiche:
 - non utilizzare la gru a torre nei seguenti casi: in presenza di nebbia, di forte pioggia che limiti la visibilità, in caso di scarsa illuminazione, in presenza di vento forte;
 - per garantire la stabilità in presenza di azioni meteorologiche prevedibili sia in servizio che fuori servizio prevedere accorgimenti tecnici e organizzativi (ancoraggi, anemometri, dispositivi di avvertimento, ecc.);
 - il vento può sovraccaricare in maniera notevole la gru, che va sempre posta fuori servizio al raggiungimento della velocità denominata "vento limite di servizio"; infatti le norme prevedono che tutte le gru a torre debbano sempre essere poste fuori servizio con velocità del vento superiori a 72 km/h.
8. Caduta dall'alto durante le fasi di carico e scarico in quota:
 - i carichi ingombranti o pesanti devono essere guidati mediante fune o altro dispositivo da posizione di sicurezza;
 - la zona di ricezione del carico posizionata in quota dovrà sempre essere dotata di regolamentare parapetto con tavola fermapiè e corrente intermedio;
 - gli operatori in quota devono indossare obbligatoriamente l'imbracatura di sicurezza ed essere opportunamente vincolati, mediante cordino di sicurezza con dissipatore, ad un punto di ancoraggio appositamente predisposto;
 - i parapetti devono essere disposti in modo da garantire i lavoratori anche contro i pericoli derivanti da urti o da eventuale caduta del carico di manovra.
9. Rischi derivanti dal rilascio o caduta di parte del carico e caduta di materiale dall'alto
 - le funi e le catene devono essere protette dal contatto con gli spigoli vivi del materiale da sollevare, mediante l'adozione di paraspigoli metallici e/o angolari;
 - i ganci dovranno essere sostituiti quando l'imboccatura risulti deformata a causa di un sovraccarico o di un'errata posizione della linea di carico;
 - non sovraccaricare la gru a torre ed assicurarsi che il carico da trasportare sia stabile e ben imbracato prima di effettuare ogni sollevamento;
 - l'operatore non deve passare con i carichi sospesi al di sopra delle postazioni di lavoro;
 - evitare il transito dei carichi sospesi su aree pubbliche esterne al cantiere o laddove vi sia la presenza di persone estranee.

10. Urto del braccio con strutture fisse.

L'area di rotazione della zavorra è pericolosa, quindi deve essere delimitata con barriera per impedirne l'accesso. Le barriere possono essere costituite da transenne o parapetti in legno, reti o grigliati metallici, opportunamente irrigiditi. La barriera deve essere scelta in base al tipo di passaggio al quale è posta a presidio: maggiore è l'intensità e l'eterogeneità del transito, maggiore deve essere il potere di arresto della barriera. La zona occupata dalla base zavorrata della gru deve essere completamente delimitata per impedire l'accesso alle persone.

Le gru con sistema di rotazione in alto possono rappresentare un pericolo per le persone che lavorano sul piano di un edificio dislocato ad una altezza tale da rappresentare un intralcio al braccio della gru ed alla fune di sollevamento sospesa allo stesso.

Indicativamente, previa valutazione delle specifiche situazioni di lavoro in cantiere, una distanza minima non inferiore a 2,5 m tra il solaio del fabbricato e gli elementi mobili dell'apparecchio di sollevamento, determinano una condizione di sufficiente sicurezza.

Rischi indotti dalla presenza di altre gru interferenti.

- in sede di predisposizione dei cantieri, si deve considerare l'installazione dei mezzi di sollevamento in maniera che non vi siano possibilità di interferenze tra di loro;

- per ridurre al minimo il rischio di interferenza, si deve preferire l'individuazione e la localizzazione di mezzi di sollevamento in posizione fissa in modo da eliminare o ridurre al minimo le zone di possibile interferenza, sia in fase di lavoro, sia in fase di inattività;
- laddove non sia possibile eliminare interferenze tra gru a torre, sarà necessario attuare e predisporre procedure speciali di gestione del rischio.

La distanza esistente tra i due bracci delle gru è da individuare in relazione al massimo ingombro dei carichi sollevati (nelle condizioni più sfavorevoli: carico movimentato in punta, contemporaneamente per entrambi gli apparecchi di sollevamento, posti uno di fronte all'altro).

In linea generale (da valutare attentamente per ogni caso specifico), con l'utilizzo della benna, in condizioni operative normali una distanza minima non inferiore a 3 m assicura un sufficiente grado di protezione (es. con bracci delle gru posti alla stessa altezza).

Altri rischi e relative misure di prevenzione da adottare possono essere i seguenti.

Rischi derivanti da un uso improprio del mezzo

- in cabina di manovra devono essere esposte in modo chiaro e visibile le istruzioni necessarie per il corretto utilizzo della gru;
- la macchina deve essere utilizzata in modo rispondente alle sue caratteristiche, senza subire modificazioni o essere utilizzata per usi impropri;
- la gru deve essere usata solo per tiri verticali. Non è consentito utilizzare la gru per tiri inclinati o per traino; il gancio di sollevamento deve sempre agire verticalmente; è vietato utilizzare la gru per sradicare alberi o smuovere casseforme o altri dispositivi interrati;
- non avviare mai le leve di comando senza conoscere a cosa servono;
- salvo particolare omologazione della macchina, è generalmente vietato il trasporto di persone con la gru a torre.

Rischi indotti dall'abbandono del mezzo

- qualora siano presenti lavoratori a bordo dell'attrezzatura di lavoro adibita al sollevamento di carichi, il posto di comando deve essere occupato in permanenza;
- durante le pause di lavoro si deve togliere l'alimentazione elettrica alla macchina.

Prima di lasciare la cabina si deve:

- aprire tutti gli interruttori;
- liberare il gancio da qualsiasi tipo di carico;
- rialzare il gancio, portandolo in prossimità della torre;
- sbloccare il freno di rotazione per consentire al braccio di ruotare liberamente e disporsi secondo la direzione del vento, in modo da offrire ad esso la minor superficie possibile.
- le funi, i loro dispositivi di trattenuta e gli accessori di sollevamento (gancio, brache, ecc.) devono essere verificate trimestralmente. Gli esiti della verifica devono essere annotati su libretto apposito e controfirmati dalla persona che ha effettuato la verifica;
- è assolutamente vietato operare manutenzione o pulizia su organi in movimento;
- nel caso si adoperi aria compressa per la pulizia ed il lavaggio della macchina, si devono utilizzare pressioni di esercizio basse ed utilizzare gli occhiali o le visiere protettive;
- operare la manutenzione e i tagliandi di revisione secondo le indicazioni fornite dal produttore.

Misure Preventive e Protettive generali:

- 1) Gru: misure organizzative;

Prescrizioni Organizzative:

Verifiche del piano di appoggio. L'area sulla quale dovrà essere installata la gru, e le eventuali rotaie per la traslazione, dovrà soddisfare le seguenti verifiche: **a)** verifica della planarità; **b)** verifica della stabilità (non dovranno manifestarsi cedimenti sotto i carichi trasmessi dalla macchina); **c)** verifica del drenaggio (non dovranno constatarsi ristagni di acqua piovana alla base della macchina).

Recinzione alla base della gru. 1) per le gru con rotazione in alto, a postazione fissa o traslanti su rotaie, qualora la distanza tra l'ingombro della gru stessa ed eventuali ostacoli fissi risultasse inferiore a 70 cm, occorrerà interdire il passaggio con opportune barriere; **2)** per le gru fisse con rotazione alla base, occorrerà predisporre solidi parapetti intorno al basamento a non meno di 1 metro dal raggio d'azione della macchina.

Rischio di elettrocuzione. In prossimità di linee elettriche aeree e/o elettrodotti è d'obbligo rispettare la distanza di sicurezza dalle parti più sporgenti della gru (considerare il massimo ingombro del carico comprensivo della possibile oscillazione); se non fosse possibile rispettare tale distanza, dovrà interpellarsi l'ente erogatore dell'energia elettrica, per realizzare opportune diverse misure cautelative (schermi, ecc.).

Caduta di materiale dall'alto. Le operazioni di sollevamento e/o di trasporto, devono avvenire evitando il passaggio dei carichi sospesi al di sopra di postazioni di lavoro o di aree pubbliche. Qualora questo non fosse possibile, il passaggio dei carichi sospesi sarà annunciato da apposito avvisatore acustico.

Gru interferenti. Qualora in uno stesso cantiere e/o in cantieri limitrofi siano presenti due o più gru, dovranno essere posizionate in maniera tale da evitare possibili collisioni. Se ciò non fosse possibile, dovranno essere soddisfatte almeno le seguenti prescrizioni: **a)** i bracci delle gru dovranno essere sfalsati, in maniera tale da evitare collisioni tra elementi strutturali, tenendo conto anche delle massime oscillazioni; **b)** le gru andranno montate ad una distanza reciproca superiore alla somma tra il braccio di quella più alta e la controfrecchia di quella più bassa, in modo da impedire il contatto tra il braccio, le funi o il carico di una e la controfrecchia dell'altra.

Rischi specifici:

- 1) **Caduta di materiale dall'alto o a livello;**
Lesioni causate dall'investimento di masse cadute dall'alto, durante le operazioni di trasporto di materiali o per caduta degli stessi da opere provvisorie, o a livello, a seguito di demolizioni mediante esplosivo o a spinta da parte di materiali frantumati proiettati a distanza.
- 2) **Cesoiamenti, stritolamenti;**
Lesioni per cesoiamenti o stritolamenti di parti del corpo tra organi mobili di macchine e elementi fissi delle stesse o per collisione di detti organi con altri lavoratori in operanti in prossimità.
- 3) **Elettrocuzione;**
Elettrocuzione per contatto diretto o indiretto con parti dell'impianto elettrico in tensione o folgorazione dovuta a caduta di fulmini in prossimità del lavoratore.
- 4) **Scariche atmosferiche;**
Rischio di folgorazione dei lavoratori a causa di fulmini attratti dalle strutture o masse metalliche presenti in cantiere.

Elevatori

Gli ascensori da cantiere sono apparecchi di sollevamento che servono piani fissi di edifici o di ponteggi opportunamente calcolati, sono dotati di un dispositivo di trasporto del carico, la cui corsa è guidata verticalmente da una cremagliera sulla quale si muove il pignone dell'apparato motore. Il loro dispositivo di trasporto del carico (chiamato anche supporto del carico) può essere una cabina chiusa oppure una piattaforma aperta.

Sono adibiti al trasporto sia di materiali che di persone e per questa peculiarità si differenziano sostanzialmente, anche se strutturalmente simili, dalle macchine adibite al solo trasporto materiali, definite "montacarichi"; tuttavia, la maggior parte delle macchine con piattaforma presenti sul mercato, tramite un selettore a chiave, possono essere utilizzate per il trasporto di soli materiali (con piattaforma accessibile per le sole operazioni di carico e scarico materiale) oppure per il trasporto promiscuo di materiali e di persone; per questo motivo, sebbene la scheda non riguardi i montacarichi, talvolta sono state riportate alcune necessarie precisazioni in merito a importanti differenze tra le due tipologie di macchina (ascensore e montacarichi).

Sono adibite al trasporto e non all'esecuzione di lavorazioni, per questa caratteristica si differenziano in modo sostanziale dalle piattaforme di lavoro elevabili, come ad esempio quelle autosollevanti su colonne (ponteggi autosollevanti) dotate di modalità di movimento verticale simili, sulle quali possono essere collocate persone, apparecchiature, materiali ed eseguite lavorazioni.

La colonna verticale è composta da elementi modulari che permettono di raggiungere l'altezza richiesta: il fissaggio della colonna verticale alla struttura servita è garantito da opportuni ancoraggi.

Il movimento della piattaforma/cabina di carico è realizzato tramite motore elettrico autofrenante dotato di motoriduttore, che impegna una cremagliera solidale con la colonna; il gruppo motore, alimentato da un cavo elettrico raccolto alla base della macchina è comandato dal quadro elettrico presente a bordo macchina e dal quadro elettrico posizionato a terra, all'esterno del basamento.

Gli ascensori da cantiere sono dotati di dispositivi che in caso di emergenza permettono l'arresto graduale e in caso di mancanza di energia o guasto tecnico consentono il rientro controllato a terra della piattaforma/cabina; sono dotati di numerosi segnali di pericolo, di divieto e di informazione (tra questi ultimi vi sono: l'indicazione della portata, la targhetta di identificazione dell'attrezzatura, indicatori dei punti di attacco della piattaforma, istruzioni per il montaggio).

Misure Preventive e Protettive generali:

- 1) Elevatori: misure organizzative;

Prescrizioni Organizzative:

Caratteristiche di sicurezza. I montanti delle impalcature, quando gli apparecchi di sollevamento vengono fissati direttamente ad essi, devono essere rafforzati e controventati in modo da ottenere una solidità adeguata alle maggiori sollecitazioni a cui sono sottoposti. Nei ponti metallici i montanti, su cui sono applicati direttamente gli elevatori, devono essere di numero ampiamente sufficiente ed in ogni caso

non minore di due. I bracci girevoli portanti le carrucole ed eventualmente gli argani degli elevatori devono essere assicurati ai montanti mediante staffe con bulloni a vite muniti di dado e controdado; analogamente deve essere provveduto per le carrucole di rinvio delle funi ai piedi dei montanti quando gli argani sono installati a terra. Gli argani installati a terra, oltre ad essere saldamente ancorati, devono essere disposti in modo che la fune si svolga dalla parte inferiore del tamburo.

Rischi specifici:

- 1) Caduta di materiale dall'alto o a livello;
Lesioni causate dall'investimento di masse cadute dall'alto, durante le operazioni di trasporto di materiali o per caduta degli stessi da opere provvisori, o a livello, a seguito di demolizioni mediante esplosivo o a spinta da parte di materiali frantumati proiettati a distanza.

SEGNALETICA GENERALE PREVISTA NEL CANTIERE

 <p>È OBBLIGATORIO USARE I MEZZI DI PROTEZIONE PERSONALE IN DOTAZIONE A CIASCUNO</p>	<p>Obbligo uso mezzi di protezione personale in dotazione a ciascuno</p>
 <p>È OBBLIGATORIO USARE I MEZZI DI PROTEZIONE PERSONALE IN DOTAZIONE A CIASCUNO</p>	<p>Obbligo uso mezzi di protezione personale in dotazione a ciascuno</p>
	<p>Divieto di accesso alle persone non autorizzate.</p>
	<p>Non arrampicarsi sui ponteggi</p>
	<p>Non passare sotto ponteggi</p>





SCAVI



E' severamente proibito avvicinarsi agli scavi

È SEVERAMENTE PROIBITO

- AVVICINARSI AI CIGLI DEGLI SCAVI
- AVVICINARSI ALL'ESCAVATORE IN FUNZIONE
- SOSTARE PRESSO LE SCARPATE
- DEPOSITARE MATERIALI SUI CIGLI

ZONA DI DEPOSITO ATTREZZATURE	Deposito attrezzature
AREA DEPOSITO MANUFATTI	Deposito manufatti
ZONA STOCCAGGIO MATERIALI	Stoccaggio materiali
ZONA STOCCAGGIO RIFIUTI	Stoccaggio rifiuti
ZONA DI CARICO E SCARICO	Zona carico scarico
	Calzature di sicurezza
	Casco obbligatorio
	Obbligo guanti protezione

	Protezione cadute
	Pronto soccorso
 PONTEGGIO IN ALLESTIMENTO	Allestimento ponteggio
	Estintore
	Vietato fumare.
	Vietato fumare o usare fiamme libere.
	Vietato ai pedoni.

ALBERO RIASSUNTIVO

PIANO DI SICUREZZA E COORDINAMENTO

- TORINO ESPOSIZIONI
- TORINO ESPOSIZIONI - FASE "ZERO"
- ALLESTIMENTO "AREA DI CANTIERE D'AZEGLIO"
 - Realizzazione della recinzione e degli accessi al cantiere
 - Allestimento di servizi igienico-assistenziali del cantiere
 - Realizzazione di impianto elettrico del cantiere
 - Realizzazione di impianto idrico del cantiere
 - Allestimento di depositi, zone per lo stoccaggio dei materiali e per gli impianti fissi

- **DEMOLIZIONI E RIMOZIONI**
 - Rimozione di impianti
 - Rimozione di impianto ascensore oleodinamico
 - Rimozione di serramenti interni
 - Rimozione di controsoffittature, intonaci e rivestimenti interni
 - Demolizione di tramezzature eseguita a mano
 - Rimozione di pavimenti
 - Rimozione di massetti e pavimentazioni
 - Demolizione di solaio controterra in c.a. eseguita con mezzi meccanici
- **BONIFICA BELLICA, DEMOLIZIONI E SCAVI**
 - Scavo archeologico a sezione obbligatoria eseguito con mezzi meccanici
 - Localizzazione e bonifica superficiale di eventuali ordigni bellici
 - Localizzazione e bonifica profonda di eventuali ordigni bellici
- **BONIFICA BELLICA: SCAVO ASSISTITO**
 - Scavo eseguito a macchina di avvicinamento ad ordigni bellici
- **FORMAZIONE BERLINESE E SCAVI**
 - Perforazioni per pali trivellati
 - Posa ferri di armatura per pali trivellati
 - Getto di calcestruzzo per pali trivellati
 - Completamento scavo di sbancamento
- **SMOBILIZZO "AREA DI CANTIERE BOIARDO" - FASE 1**
 - Disallestimento di depositi, zone per lo stoccaggio dei materiali e per gli impianti fissi
 - Disallestimento di servizi igienico-assistenziali del cantiere
 - Pulizia generale dell'area di cantiere
- **TORINO ESPOSIZIONI - APPALTO PRINCIPALE**
 - **ALLESTIMENTO "AREA DI CANTIERE D'AZEGLIO" (PRIMA PARTE)**
 - Allestimento di servizi igienico-assistenziali del cantiere
 - Realizzazione di impianto idrico del cantiere
 - Realizzazione di impianto elettrico del cantiere
 - Montaggio della gru a torre "Area di cantiere D'Azeglio"
 - Allestimento di depositi, zone per lo stoccaggio dei materiali e per gli impianti fissi
 - **ALLESTIMENTO "AREA DI CANTIERE BOIARDO"**
 - Realizzazione della recinzione e degli accessi al cantiere
 - Allestimento di servizi igienico-assistenziali del cantiere
 - Realizzazione di impianto idrico del cantiere
 - Realizzazione di impianto elettrico del cantiere
 - Allestimento di depositi, zone per lo stoccaggio dei materiali e per gli impianti fissi
 - Rimozione di recinzioni, cancelli e scale metalliche esterne
 - Demolizione di strutture in c.a. eseguita con mezzi meccanici
 - Montaggio della gru a torre "Area di cantiere Boiardo"
- **COPERTURA**
 - **APPRESTAMENTI COPERTURA**
 - Montaggio di tutti i ponteggi metallici fissi all'esterno dei padiglioni 2 "Nervi" e 4 "abside"
 - Installazione linea vita provvisoria
 - **RIMOZIONE AMIANTO**
 - Realizzazione di un'area di decontaminazione del personale
 - Rimozione di copertura bituminosa contenente amianto
 - **DEMOLIZIONI E RIMOZIONI**
 - Rimozione di impianti
 - Rimozione di scossaline e canali di gronda
 - Rimozione di serramenti esterni
 - **OPERE STRUTTURALI**
 - Consolidamento struttura in c.a. con applicazione di rete in acciaio
 - Applicazione di fibre in acciaio all'estradosso per consolidamento solaio
 - **OPERE EDILI E DI RESTAURO**
 - Impermeabilizzazione di coperture
 - Posa di lucernario
- **PADIGLIONE 4 "ABSIDE"**
 - **DEMOLIZIONI E RIMOZIONI**
 - Rimozione di impianti
 - Rimozione di serramenti interni
 - Rimozione di serramenti esterni
 - Rimozione di controsoffittature, intonaci e rivestimenti interni
 - Demolizione di tramezzature eseguita a mano
 - Rimozione di massetti e pavimentazioni
 - **OPERE STRUTTURALI**
 - Applicazione di fibre in acciaio all'intradosso per consolidamento solaio
 - Consolidamento struttura in c.a. con applicazione di rete in acciaio
 - Rinforzo di travi in acciaio
 - Montaggio di strutture reticolari in acciaio
 - **OPERE EDILI E DI RESTAURO**
 - Formazione di massetto per pavimenti interni
 - Realizzazione di contropareti e controsoffitti
 - Formazione intonaci interni (tradizionali)
 - Posa di pavimenti per interni in marmo
 - Tinteggiatura di superfici interne
 - Montaggio di serramenti interni
 - Montaggio di serramenti esterni

- Rasatura meccanizzata di intonaci esterni
- Tinteggiatura di superfici esterne
- OPERE IMPIANTISTICHE
 - IMPIANTO ANTINCENDIO
 - Realizzazione della rete idrica e degli attacchi per impianto antincendio
 - IMPIANTO DI CLIMATIZZAZIONE (CALDO E FREDDO)
 - Realizzazione della rete di distribuzione e terminali per impianto di climatizzazione (caldo e freddo)
 - Posa macchine e apparecchiature finali
 - IMPIANTO IDRICO-SANITARIO
 - Realizzazione della rete di distribuzione di impianto idrico-sanitario
 - Montaggio di apparecchi igienico sanitari
 - IMPIANTO TRATTAMENTO ARIA
 - Realizzazione delle canalizzazioni
 - Allacciamento apparecchiature finali e U.T.A.
 - IMPIANTO ELETTRICO
 - Distribuzione impianto FM
 - Distribuzione impianto illuminazione normale e di emergenza
 - Installazione pulsanti, prese e corpi illuminanti
 - IMPIANTO ANTINCENDIO
 - Distribuzione dell'impianto di rilevazione e allarme incendio
 - Installazione apparecchiature finali
 - IMPIANTO SICUREZZA
 - Realizzazione di impianto antintrusione/videosorveglianza
 - Installazione apparecchiature finali
 - IMPIANTI SPECIALI
 - Distribuzione di impianto rete dati, BMS e domotica
 - Installazione apparecchiature finali
- FORNITURA IN OPERA DI ARREDI
 - Fornitura e posa in opera di arredi
- PADIGLIONE "TEATRO NUOVO"
 - DEMOLIZIONI E RIMOZIONI
 - Rimozione di impianti
 - Rimozione di serramenti interni
 - Rimozione di serramenti esterni
 - Rimozione di controsoffittature, intonaci e rivestimenti interni
 - Demolizione di tramezzature eseguita a mano
 - Rimozione di massetti e pavimentazioni
 - PADIGLIONE 2b "SOTTASS"
 - DEMOLIZIONI E RIMOZIONI
 - Demolizione di interi fabbricati con struttura in acciaio eseguita con mezzi meccanici
 - Rimozione di impianti
 - Rimozione di serramenti interni
 - Rimozione di serramenti esterni
 - Rimozione di controsoffittature, intonaci e rivestimenti interni
 - Demolizione di tramezzature eseguita a mano
 - Rimozione di massetti e pavimentazioni
 - Rimozione di impianto ascensore oleodinamico
 - ALLESTIMENTO "AREA DI CANTIERE D'AZEGLIO" (COMPLETAMENTO)
 - Allestimento di servizi igienico-assistenziali del cantiere
 - Realizzazione di impianto idrico del cantiere
 - Realizzazione di impianto elettrico del cantiere
 - OPERE STRUTTURALI
 - Consolidamento struttura in c.a. con applicazione di rete in acciaio
 - Applicazione di fibre in acciaio per consolidamento solaio
 - OPERE EDILI E DI RESTAURO
 - Formazione di massetto per pavimenti interni
 - Realizzazione di tramezzature interne
 - Realizzazione di contropareti e controsoffitti
 - Formazione intonaci interni (tradizionali)
 - Posa di pavimenti per interni in marmo
 - Tinteggiatura di superfici interne
 - Posa di rivestimenti interni in ceramica
 - Montaggio di serramenti interni
 - Montaggio di serramenti esterni
 - Tinteggiatura di superfici esterne
 - OPERE IMPIANTISTICHE
 - IMPIANTO ANTINCENDIO
 - Realizzazione della rete idrica e degli attacchi per impianto antincendio
 - IMPIANTO DI CLIMATIZZAZIONE (CALDO E FREDDO)
 - Realizzazione della rete di distribuzione e terminali per impianto di climatizzazione (caldo e freddo)
 - Posa macchine e apparecchiature finali
 - IMPIANTO IDRICO-SANITARIO
 - Realizzazione della rete di distribuzione di impianto idrico-sanitario
 - Montaggio di apparecchi igienico sanitari
 - IMPIANTO TRATTAMENTO ARIA
 - Realizzazione delle canalizzazioni

- Allacciamento apparecchiature finali e U.T.A.
- **IMPIANTO ELETTRICO**
 - Distribuzione impianto FM
 - Distribuzione impianto illuminazione normale e di emergenza
 - Installazione pulsanti, prese e corpi illuminanti
- **IMPIANTO ANTINCENDIO**
 - Distribuzione dell'impianto di rilevazione e allarme incendio
 - Installazione apparecchiature finali
- **IMPIANTO SICUREZZA**
 - Realizzazione di impianto antintrusione/videosorveglianza
 - Installazione apparecchiature finali
- **IMPIANTI SPECIALI**
 - Distribuzione di impianto rete dati, BMS e domotica
 - Installazione apparecchiature finali
- **IMPIANTI DI ELEVAZIONE**
 - Realizzazione di impianto ascensore elettrico
- **FORNITURA IN OPERA DI ARREDI**
 - Fornitura e posa in opera di arredi
- **PADIGLIONE 2 "NERVI"**
 - **APPRESTAMENTI PADIGLIONE 2 "NERVI"**
 - Realizzazione di impianto di sollevamento fognario (elettropompa sommergibile)
 - **TRIVELLAZIONE POZZI GEOTERMICO**
 - Perforazioni nel terreno con sonda
 - Posa di sonde geotermiche verticali
 - **DEMOLIZIONI RIMOZIONI e SCAVI**
 - Scavo eseguito a mano
 - Rimozione di impianti fognari in profondità
 - Rimozione di impianti
 - Rimozione di serramenti interni
 - Rimozione di controsoffittature, intonaci e rivestimenti interni
 - Demolizione di tramezzature eseguita a mano
 - Rimozione di massetti e pavimentazioni
 - Rimozione di impianto ascensore oleodinamico
 - **OPERE STRUTTURALI**
 - Realizzazione della carpenteria per le strutture in fondazione
 - Lavorazione e posa ferri di armatura per le strutture in fondazione
 - Getto in calcestruzzo per le strutture in fondazione
 - Realizzazione della carpenteria per le strutture in elevazione
 - Lavorazione e posa ferri di armatura per le strutture in elevazione
 - Getto in calcestruzzo per le strutture in elevazione
 - Realizzazione di solaio in c.a. in opera o prefabbricato
 - Montaggio di gradonata interna in acciaio
 - Getto in calcestruzzo per completamento di solaio in acciaio-calcestruzzo
 - Applicazione di fibre in acciaio all'intradosso per consolidamento solaio
 - Consolidamento struttura in c.a. con applicazione di rete in acciaio
 - **OPERE EDILI E DI RESTAURO**
 - Formazione di massetto per pavimenti interni
 - Realizzazione di tramezzature interne
 - Realizzazione di contropareti e controsoffitti
 - Formazione intonaci interni (tradizionali)
 - Posa di pavimenti per interni in marmo
 - Tinteggiatura di superfici interne
 - Posa di rivestimenti interni in ceramica
 - Montaggio di serramenti esterni
 - Montaggio di serramenti interni
 - Rasatura meccanizzata di intonaci esterni
 - Tinteggiatura di superfici esterne
 - **OPERE IMPIANTISTICHE**
 - **IMPIANTO ANTINCENDIO**
 - Realizzazione della rete idrica e degli attacchi per impianto antincendio
 - **IMPIANTO DI CLIMATIZZAZIONE (CALDO E FREDDO)**
 - Realizzazione della rete di distribuzione e terminali per impianto di climatizzazione (caldo e freddo)
 - Posa macchine e apparecchiature finali
 - **IMPIANTO IDRICO-SANITARIO**
 - Realizzazione della rete di distribuzione di impianto idrico-sanitario
 - Montaggio di apparecchi igienico sanitari
 - **IMPIANTO TRATTAMENTO ARIA**
 - Realizzazione delle canalizzazioni
 - Allacciamento apparecchiature finali e U.T.A.
 - **IMPIANTO ELETTRICO**
 - Distribuzione impianto FM
 - Distribuzione impianto illuminazione normale e di emergenza
 - Installazione pulsanti, prese e corpi illuminanti
 - **IMPIANTO ANTINCENDIO**
 - Distribuzione dell'impianto di rilevazione e allarme incendio
 - Installazione apparecchiature finali
 - **IMPIANTO SICUREZZA**

- Realizzazione di impianto antintrusione/videosorveglianza
- Installazione apparecchiature finali
- **IMPIANTI SPECIALI**
 - Distribuzione di impianto rete dati, BMS e domotica
 - Installazione apparecchiature finali
- **IMPIANTI DI ELEVAZIONE**
 - Realizzazione di impianto ascensore elettrico
- **FORNITURA IN OPERA DI ARREDI**
 - Fornitura e posa in opera di arredi
- **SISTEMAZIONI ESTERNE**
 - **FRONTE C.so MASSIMO**
 - **DEMOLIZIONI E RIMOZIONI**
 - Rimozione di pali d'illuminazione
 - Asportazione di strato di usura e collegamento
 - Demolizione di fondazione stradale
 - Rimozione di cordoli, zanelle e opere d'arte
 - Scavo di splatemento
 - **SOTTOSERVIZI**
 - Posa di conduttura elettrica
 - Posa di conduttura idrica
 - Posa di conduttura fognaria
 - **NUOVE SISTEMAZIONI ESTERNE**
 - Formazione di sottofondo in misto granulare
 - Posa di pavimenti per esterni in pietra
 - Montaggio di apparecchi illuminanti a risparmio energetico
 - Posa di panchine, cestini, fontanelle e fioriere
 - **CORTILE EST**
 - **DEMOLIZIONI E RIMOZIONI**
 - Rimozione di pali d'illuminazione
 - Asportazione di strato di usura e collegamento
 - Demolizione di fondazione stradale
 - Rimozione di cordoli, zanelle e opere d'arte
 - Scavo di splatemento
 - **SOTTOSERVIZI**
 - Posa di conduttura elettrica
 - Posa di conduttura idrica
 - Posa di conduttura fognaria
 - **NUOVE SISTEMAZIONI ESTERNE**
 - Formazione di sottofondo in misto granulare
 - Posa di pavimenti per esterni in pietra
 - Montaggio di apparecchi illuminanti a risparmio energetico
 - Posa di panchine, cestini, fontanelle e fioriere
- **SMOBILIZZO "AREA DI CANTIERE BOIARDO" e "AREA DI CANTIERE D'AZEGLIO"**
 - Smontaggio del ponteggio metallico fisso
 - Smontaggio della gru a torre "Area di cantiere D'Azeglio" e "Area di cantiere Boiardo"
 - Disallestimento di depositi, zone per lo stoccaggio dei materiali e per gli impianti fissi
 - Disallestimento di servizi igienico-assistenziali del cantiere
 - Smobilizzo del cantiere
 - Pulizia generale dell'area di cantiere

LAVORAZIONI e loro INTERFERENZE

Individuazione, analisi e valutazione dei rischi concreti

(punto 2.1.2, lettera c, Allegato XV del D.Lgs. 81/2008 e s.m.i.)

Scelte progettuali ed organizzative, procedure, misure preventive e protettive

(punto 2.1.2, lettera d, punto 3, Allegato XV del D.Lgs. 81/2008 e s.m.i.)

TORINO ESPOSIZIONI

La Lavorazione è suddivisa nelle seguenti Fasi e Sottofasi:

TORINO ESPOSIZIONI - FASE "ZERO"

ALLESTIMENTO "AREA DI CANTIERE D'AZEGLIO"

Realizzazione della recinzione e degli accessi al cantiere

Allestimento di servizi igienico-assistenziali del cantiere

Realizzazione di impianto elettrico del cantiere

Realizzazione di impianto idrico del cantiere

Allestimento di depositi, zone per lo stoccaggio dei materiali e per gli impianti fissi

DEMOLIZIONI E RIMOZIONI

Rimozione di impianti

Rimozione di impianto ascensore oleodinamico

Rimozione di serramenti interni
 Rimozione di controsoffittature, intonaci e rivestimenti interni
 Demolizione di tramezzature eseguita a mano
 Rimozione di pavimenti
 Rimozione di massetti e pavimentazioni
 Demolizione di solaio controterra in c.a. eseguita con mezzi meccanici
BONIFICA BELLICA, DEMOLIZIONI E SCAVI
 Scavo archeologico a sezione obbligata eseguito con mezzi meccanici
 Localizzazione e bonifica superficiale di eventuali ordigni bellici
 Localizzazione e bonifica profonda di eventuali ordigni bellici
BONIFICA BELLICA: SCAVO ASSISTITO
 Scavo eseguito a macchina di avvicinamento ad ordigni bellici
FORMAZIONE BERLINESE E SCAVI
 Perforazioni per pali trivellati
 Posa ferri di armatura per pali trivellati
 Getto di calcestruzzo per pali trivellati
 Completamento scavo di sbancamento
SMOBILIZZO "AREA DI CANTIERE BOIARDO" - FASE 1
 Disallestimento di depositi, zone per lo stoccaggio dei materiali e per gli impianti fissi
 Disallestimento di servizi igienico-assistenziali del cantiere
 Pulizia generale dell'area di cantiere
TORINO ESPOSIZIONI - APPALTO PRINCIPALE
ALLESTIMENTO "AREA DI CANTIERE D'AZEGLIO" (PRIMA PARTE)
 Allestimento di servizi igienico-assistenziali del cantiere
 Realizzazione di impianto idrico del cantiere
 Realizzazione di impianto elettrico del cantiere
 Montaggio della gru a torre "Area di cantiere D'Azeglio"
 Allestimento di depositi, zone per lo stoccaggio dei materiali e per gli impianti fissi
ALLESTIMENTO "AREA DI CANTIERE BOIARDO"
 Realizzazione della recinzione e degli accessi al cantiere
 Allestimento di servizi igienico-assistenziali del cantiere
 Realizzazione di impianto idrico del cantiere
 Realizzazione di impianto elettrico del cantiere
 Allestimento di depositi, zone per lo stoccaggio dei materiali e per gli impianti fissi
 Rimozione di recinzioni, cancelli e scale metalliche esterne
 Demolizione di strutture in c.a. eseguita con mezzi meccanici
 Montaggio della gru a torre "Area di cantiere Boiardo"
COPERTURA
APPRESTAMENTI COPERTURA
 Montaggio di tutti i ponteggi metallici fissi all'esterno dei padiglioni 2 "Nervi" e 4 "abside"
 Installazione linea vita provvisoria
RIMOZIONE AMIANTO
 Realizzazione di un'area di decontaminazione del personale
 Rimozione di copertura bituminosa contenente amianto
DEMOLIZIONI E RIMOZIONI
 Rimozione di impianti
 Rimozione di scossaline e canali di gronda
 Rimozione di serramenti esterni
OPERE STRUTTURALI
 Consolidamento struttura in c.a. con applicazione di rete in acciaio
 Applicazione di fibre in acciaio all'estradosso per consolidamento solaio
OPERE EDILI E DI RESTAURO
 Impermeabilizzazione di coperture
 Posa di lucernario
PADIGLIONE 4 "ABSIDE"
DEMOLIZIONI E RIMOZIONI
 Rimozione di impianti
 Rimozione di serramenti interni
 Rimozione di serramenti esterni
 Rimozione di controsoffittature, intonaci e rivestimenti interni
 Demolizione di tramezzature eseguita a mano
 Rimozione di massetti e pavimentazioni

OPERE STRUTTURALI

- Applicazione di fibre in acciaio all'intradosso per consolidamento solaio
- Consolidamento struttura in c.a. con applicazione di rete in acciaio
- Rinforzo di travi in acciaio
- Montaggio di strutture reticolari in acciaio

OPERE EDILI E DI RESTAURO

- Formazione di massetto per pavimenti interni
- Realizzazione di contropareti e controsoffitti
- Formazione intonaci interni (tradizionali)
- Posa di pavimenti per interni in marmo
- Tinteggiatura di superfici interne
- Montaggio di serramenti interni
- Montaggio di serramenti esterni
- Rasatura meccanizzata di intonaci esterni
- Tinteggiatura di superfici esterne

OPERE IMPIANTISTICHE

IMPIANTO ANTINCENDIO

- Realizzazione della rete idrica e degli attacchi per impianto antincendio

IMPIANTO DI CLIMATIZZAZIONE (CALDO E FREDDO)

- Realizzazione della rete di distribuzione e terminali per impianto di climatizzazione (caldo e freddo)
- Posa macchine e apparecchiature finali

IMPIANTO IDRICO-SANITARIO

- Realizzazione della rete di distribuzione di impianto idrico-sanitario
- Montaggio di apparecchi igienico sanitari

IMPIANTO TRATTAMENTO ARIA

- Realizzazione delle canalizzazioni
- Allacciamento apparecchiature finali e U.T.A.

IMPIANTO ELETTRICO

- Distribuzione impianto FM
- Distribuzione impianto illuminazione normale e di emergenza
- Installazione pulsanti, prese e corpi illuminanti

IMPIANTO ANTINCENDIO

- Distribuzione dell'impianto di rilevazione e allarme incendio
- Installazione apparecchiature finali

IMPIANTO SICUREZZA

- Realizzazione di impianto antintrusione/videosorveglianza
- Installazione apparecchiature finali

IMPIANTI SPECIALI

- Distribuzione di impianto rete dati, BMS e domotica
- Installazione apparecchiature finali

FORNITURA IN OPERA DI ARREDI

- Fornitura e posa in opera di arredi

PADIGLIONE "TEATRO NUOVO"

DEMOLIZIONI E RIMOZIONI

- Rimozione di impianti
- Rimozione di serramenti interni
- Rimozione di serramenti esterni
- Rimozione di controsoffittature, intonaci e rivestimenti interni
- Demolizione di tramezzature eseguita a mano
- Rimozione di massetti e pavimentazioni

PADIGLIONE 2b "SOTTASS"

DEMOLIZIONI E RIMOZIONI

- Demolizione di interi fabbricati con struttura in acciaio eseguita con mezzi meccanici
- Rimozione di impianti
- Rimozione di serramenti interni
- Rimozione di serramenti esterni
- Rimozione di controsoffittature, intonaci e rivestimenti interni
- Demolizione di tramezzature eseguita a mano
- Rimozione di massetti e pavimentazioni
- Rimozione di impianto ascensore oleodinamico

ALLESTIMENTO "AREA DI CANTIERE D'AZEGLIO" (COMPLETAMENTO)

- Allestimento di servizi igienico-assistenziali del cantiere

Realizzazione di impianto idrico del cantiere
 Realizzazione di impianto elettrico del cantiere

OPERE STRUTTURALI
 Consolidamento struttura in c.a. con applicazione di rete in acciaio
 Applicazione di fibre in acciaio per consolidamento solaio

OPERE EDILI E DI RESTAURO
 Formazione di massetto per pavimenti interni
 Realizzazione di tramezzature interne
 Realizzazione di contropareti e controsoffitti
 Formazione intonaci interni (tradizionali)
 Posa di pavimenti per interni in marmo
 Tinteggiatura di superfici interne
 Posa di rivestimenti interni in ceramica
 Montaggio di serramenti interni
 Montaggio di serramenti esterni
 Tinteggiatura di superfici esterne

OPERE IMPIANTISTICHE

IMPIANTO ANTINCENDIO
 Realizzazione della rete idrica e degli attacchi per impianto antincendio

IMPIANTO DI CLIMATIZZAZIONE (CALDO E FREDDO)
 Realizzazione della rete di distribuzione e terminali per impianto di climatizzazione (caldo e freddo)
 Posa macchine e apparecchiature finali

IMPIANTO IDRICO-SANITARIO
 Realizzazione della rete di distribuzione di impianto idrico-sanitario
 Montaggio di apparecchi igienico sanitari

IMPIANTO TRATTAMENTO ARIA
 Realizzazione delle canalizzazioni
 Allacciamento apparecchiature finali e U.T.A.

IMPIANTO ELETTRICO
 Distribuzione impianto FM
 Distribuzione impianto illuminazione normale e di emergenza
 Installazione pulsanti, prese e corpi illuminanti

IMPIANTO ANTINCENDIO
 Distribuzione dell'impianto di rilevazione e allarme incendio
 Installazione apparecchiature finali

IMPIANTO SICUREZZA
 Realizzazione di impianto antintrusione/videosorveglianza
 Installazione apparecchiature finali

IMPIANTI SPECIALI
 Distribuzione di impianto rete dati, BMS e domotica
 Installazione apparecchiature finali

IMPIANTI DI ELEVAZIONE
 Realizzazione di impianto ascensore elettrico

FORNITURA IN OPERA DI ARREDI
 Fornitura e posa in opera di arredi

PADIGLIONE 2 "NERVI"

APPRESTAMENTI PADIGLIONE 2 "NERVI"
 Realizzazione di impianto di sollevamento fognario (elettropompa sommergibile)

TRIVELLAZIONE POZZI GEOTERMICO
 Perforazioni nel terreno con sonda
 Posa di sonde geotermiche verticali

DEMOLIZIONI RIMOZIONI e SCAVI
 Scavo eseguito a mano
 Rimozione di impianti fognari in profondità
 Rimozione di impianti
 Rimozione di serramenti interni
 Rimozione di controsoffittature, intonaci e rivestimenti interni
 Demolizione di tramezzature eseguita a mano
 Rimozione di massetti e pavimentazioni
 Rimozione di impianto ascensore oleodinamico

OPERE STRUTTURALI
 Realizzazione della carpenteria per le strutture in fondazione

Lavorazione e posa ferri di armatura per le strutture in fondazione
Getto in calcestruzzo per le strutture in fondazione
Realizzazione della carpenteria per le strutture in elevazione
Lavorazione e posa ferri di armatura per le strutture in elevazione
Getto in calcestruzzo per le strutture in elevazione
Realizzazione di solaio in c.a. in opera o prefabbricato
Montaggio di gradonata interna in acciaio
Getto in calcestruzzo per completamento di solaio in acciaio-calcestruzzo
Applicazione di fibre in acciaio all'intradosso per consolidamento solaio
Consolidamento struttura in c.a. con applicazione di rete in acciaio

OPERE EDILI E DI RESTAURO

Formazione di massetto per pavimenti interni
Realizzazione di tramezzature interne
Realizzazione di contropareti e controsoffitti
Formazione intonaci interni (tradizionali)
Posa di pavimenti per interni in marmo
Tinteggiatura di superfici interne
Posa di rivestimenti interni in ceramica
Montaggio di serramenti esterni
Montaggio di serramenti interni
Rasatura meccanizzata di intonaci esterni
Tinteggiatura di superfici esterne

OPERE IMPIANTISTICHE

IMPIANTO ANTINCENDIO

Realizzazione della rete idrica e degli attacchi per impianto antincendio

IMPIANTO DI CLIMATIZZAZIONE (CALDO E FREDDO)

Realizzazione della rete di distribuzione e terminali per impianto di climatizzazione (caldo e freddo)
Posa macchine e apparecchiature finali

IMPIANTO IDRICO-SANITARIO

Realizzazione della rete di distribuzione di impianto idrico-sanitario
Montaggio di apparecchi igienico sanitari

IMPIANTO TRATTAMENTO ARIA

Realizzazione delle canalizzazioni
Allacciamento apparecchiature finali e U.T.A.

IMPIANTO ELETTRICO

Distribuzione impianto FM
Distribuzione impianto illuminazione normale e di emergenza
Installazione pulsanti, prese e corpi illuminanti

IMPIANTO ANTINCENDIO

Distribuzione dell'impianto di rilevazione e allarme incendio
Installazione apparecchiature finali

IMPIANTO SICUREZZA

Realizzazione di impianto antintrusione/videosorveglianza
Installazione apparecchiature finali

IMPIANTI SPECIALI

Distribuzione di impianto rete dati, BMS e domotica
Installazione apparecchiature finali

IMPIANTI DI ELEVAZIONE

Realizzazione di impianto ascensore elettrico

FORNITURA IN OPERA DI ARREDI

Fornitura e posa in opera di arredi

SISTEMAZIONI ESTERNE

FRONTE C.so MASSIMO

DEMOLIZIONI E RIMOZIONI

Rimozione di pali d'illuminazione
Asportazione di strato di usura e collegamento
Demolizione di fondazione stradale
Rimozione di cordoli, zanelle e opere d'arte
Scavo di splatemento

SOTTOSERVIZI

Posa di conduttura elettrica
Posa di conduttura idrica

Posa di condotta fognaria
NUOVE SISTEMAZIONI ESTERNE
Formazione di sottofondo in misto granulare
Posa di pavimenti per esterni in pietra
Montaggio di apparecchi illuminanti a risparmio energetico
Posa di panchine, cestini, fontanelle e fioriere

CORTILE EST

DEMOLIZIONI E RIMOZIONI

Rimozione di pali d'illuminazione
Asportazione di strato di usura e collegamento
Demolizione di fondazione stradale
Rimozione di cordoli, zanelle e opere d'arte
Scavo di splatamento

SOTTOSERVIZI

Posa di condotta elettrica
Posa di condotta idrica
Posa di condotta fognaria

NUOVE SISTEMAZIONI ESTERNE

Formazione di sottofondo in misto granulare
Posa di pavimenti per esterni in pietra
Montaggio di apparecchi illuminanti a risparmio energetico
Posa di panchine, cestini, fontanelle e fioriere

SMOBILIZZO "AREA DI CANTIERE BOIARDO" e "AREA DI CANTIERE D'AZEGLIO"

Smontaggio del ponteggio metallico fisso
Smontaggio della gru a torre "Area di cantiere D'Azeglio" e "Area di cantiere Boiardo"
Disallestimento di depositi, zone per lo stoccaggio dei materiali e per gli impianti fissi
Disallestimento di servizi igienico-assistenziali del cantiere
Smobilizzo del cantiere
Pulizia generale dell'area di cantiere

TORINO ESPOSIZIONI - FASE "ZERO" (fase)

ALLESTIMENTO "AREA DI CANTIERE D'AZEGLIO" (sottofase)

Realizzazione della recinzione e degli accessi al cantiere (sottofase)

Realizzazione della recinzione di cantiere lungo Viale Boiardi, al fine di impedire l'accesso involontario dei non addetti ai lavori, e degli accessi al cantiere, per mezzi e lavoratori.

Macchine utilizzate:

- 1) Autocarro.

Rischi generati dall'uso delle macchine:

Cesoiamenti, stritolamenti; Getti, schizzi; Inalazione polveri, fibre; Rumore; Incendi, esplosioni; Investimento, ribaltamento; Urti, colpi, impatti, compressioni; Vibrazioni.

Lavoratori impegnati:

- 1) Addetto alla realizzazione della recinzione e degli accessi al cantiere;

Misure Preventive e Protettive, aggiuntive a quelle riportate nell'apposito successivo capitolo:

- a) DPI: addetto alla realizzazione della recinzione e degli accessi al cantiere;

Prescrizioni Organizzative:

Devono essere forniti: a) casco; b) occhiali protettivi; c) guanti; d) calzature di sicurezza; e) indumenti protettivi.

Riferimenti Normativi:

D.Lgs. 9 aprile 2008 n. 81, Art. 75.

Rischi a cui è esposto il lavoratore:

- a) M.M.C. (sollevamento e trasporto);

Attrezzi utilizzati dal lavoratore:

- a) Attrezzi manuali;
- b) Scala semplice;
- c) Sega circolare;

- d) Smerigliatrice angolare (flessibile);
- e) Trapano elettrico;

Rischi generati dall'uso degli attrezzi:

Punture, tagli, abrasioni; Urti, colpi, impatti, compressioni; Caduta dall'alto; Movimentazione manuale dei carichi; Elettrocuzione; Inalazione polveri, fibre; Rumore; Scivolamenti, cadute a livello; Vibrazioni.

Allestimento di servizi igienico-assistenziali del cantiere (sottofase)

Allestimento di servizi igienico-sanitari in strutture prefabbricate appositamente approntate.

Macchine utilizzate:

- 1) Autocarro;
- 2) Autogru.

Rischi generati dall'uso delle macchine:

Cesoamenti, stritolamenti; Getti, schizzi; Inalazione polveri, fibre; Rumore; Incendi, esplosioni; Investimento, ribaltamento; Urti, colpi, impatti, compressioni; Vibrazioni; Caduta di materiale dall'alto o a livello; Elettrocuzione; Punture, tagli, abrasioni.

Lavoratori impegnati:

- 1) Addetto all'allestimento di servizi igienico-assistenziali del cantiere;

Misure Preventive e Protettive, aggiuntive a quelle riportate nell'apposito successivo capitolo:

- a) DPI: addetto all'allestimento di servizi igienico-assistenziali del cantiere;

Prescrizioni Organizzative:

Devono essere forniti: **a)** casco; **b)** occhiali protettivi; **c)** guanti; **d)** calzature di sicurezza; **e)** indumenti protettivi.

Riferimenti Normativi:

D.Lgs. 9 aprile 2008 n. 81, Art. 75.

Rischi a cui è esposto il lavoratore:

- a) Caduta di materiale dall'alto o a livello;

Attrezzi utilizzati dal lavoratore:

- a) Attrezzi manuali;
- b) Scala semplice;
- c) Sega circolare;
- d) Smerigliatrice angolare (flessibile);
- e) Trapano elettrico;

Rischi generati dall'uso degli attrezzi:

Punture, tagli, abrasioni; Urti, colpi, impatti, compressioni; Caduta dall'alto; Movimentazione manuale dei carichi; Elettrocuzione; Inalazione polveri, fibre; Rumore; Scivolamenti, cadute a livello; Vibrazioni.

Realizzazione di impianto elettrico del cantiere (sottofase)

Realizzazione dell'impianto elettrico del cantiere mediante la posa in opera quadri, interruttori di protezione, cavi, prese e spine.

Lavoratori impegnati:

- 1) Addetto alla realizzazione di impianto elettrico di cantiere;

Misure Preventive e Protettive, aggiuntive a quelle riportate nell'apposito successivo capitolo:

- a) DPI: addetto alla realizzazione di impianto elettrico di cantiere;

Prescrizioni Organizzative:

Devono essere forniti: **a)** casco; **b)** guanti; **c)** calzature di sicurezza; **d)** indumenti protettivi.

Riferimenti Normativi:

D.Lgs. 9 aprile 2008 n. 81, Art. 75.

Rischi a cui è esposto il lavoratore:

- a) Elettrocuzione;

Attrezzi utilizzati dal lavoratore:

- a) Attrezzi manuali;
- b) Ponteggio mobile o trabattello;
- c) Scala doppia;
- d) Scala semplice;
- e) Trapano elettrico;

Rischi generati dall'uso degli attrezzi:

Punture, tagli, abrasioni; Urti, colpi, impatti, compressioni; Caduta dall'alto; Caduta di materiale dall'alto o a livello; Cesoamenti, stritolamenti; Movimentazione manuale dei carichi; Elettrocuzione; Inalazione polveri, fibre; Rumore; Vibrazioni.

Realizzazione di impianto idrico del cantiere (sottofase)

Realizzazione dell'impianto idrico del cantiere, mediante la posa in opera di tubazioni e dei relativi accessori.

Lavoratori impegnati:

- 1) Addetto alla realizzazione di impianto idrico del cantiere;

Misure Preventive e Protettive, aggiuntive a quelle riportate nell'apposito successivo capitolo:

- a) DPI: addetto alla realizzazione di impianto idrico del cantiere;

Prescrizioni Organizzative:

Devono essere forniti: a) casco; b) calzature di sicurezza; c) guanti; d) occhiali protettivi; e) indumenti protettivi.

Riferimenti Normativi:

D.Lgs. 9 aprile 2008 n. 81, Art. 75.

Rischi a cui è esposto il lavoratore:

- a) R.O.A. (operazioni di saldatura);

Attrezzi utilizzati dal lavoratore:

- a) Attrezzi manuali;
b) Cannello per saldatura ossiacetilenica;
c) Scala doppia;
d) Scala semplice;
e) Trapano elettrico;

Rischi generati dall'uso degli attrezzi:

Punture, tagli, abrasioni; Urti, colpi, impatti, compressioni; Inalazione fumi, gas, vapori; Incendi, esplosioni; Radiazioni non ionizzanti; Rumore; Caduta dall'alto; Cesoiamenti, stritolamenti; Movimentazione manuale dei carichi; Elettrocuzione; Inalazione polveri, fibre; Vibrazioni.

Allestimento di depositi, zone per lo stoccaggio dei materiali e per gli impianti fissi

(sottofase)

Allestimento di depositi per materiali e attrezzature, zone scoperte per lo stoccaggio dei materiali e zone per l'installazione di impianti fissi di cantiere.

Macchine utilizzate:

- 1) Autocarro;
2) Autogru.

Rischi generati dall'uso delle macchine:

Cesoiamenti, stritolamenti; Getti, schizzi; Inalazione polveri, fibre; Rumore; Incendi, esplosioni; Investimento, ribaltamento; Urti, colpi, impatti, compressioni; Vibrazioni; Caduta di materiale dall'alto o a livello; Elettrocuzione; Punture, tagli, abrasioni.

Lavoratori impegnati:

- 1) Addetto all'allestimento di depositi, zone per lo stoccaggio dei materiali e per gli impianti fissi;

Misure Preventive e Protettive, aggiuntive a quelle riportate nell'apposito successivo capitolo:

- a) DPI: addetto all'allestimento di depositi, zone per lo stoccaggio dei materiali e per gli impianti fissi;

Prescrizioni Organizzative:

Devono essere forniti: a) casco; b) occhiali protettivi; c) guanti; d) calzature di sicurezza; e) indumenti protettivi.

Riferimenti Normativi:

D.Lgs. 9 aprile 2008 n. 81, Art. 75.

Rischi a cui è esposto il lavoratore:

- a) Caduta di materiale dall'alto o a livello;

Attrezzi utilizzati dal lavoratore:

- a) Attrezzi manuali;
b) Scala semplice;
c) Sega circolare;
d) Smerigliatrice angolare (flessibile);
e) Trapano elettrico;

Rischi generati dall'uso degli attrezzi:

Punture, tagli, abrasioni; Urti, colpi, impatti, compressioni; Caduta dall'alto; Movimentazione manuale dei carichi; Elettrocuzione; Inalazione polveri, fibre; Rumore; Scivolamenti, cadute a livello; Vibrazioni.

DEMOLIZIONI E RIMOZIONI (sottofase)**Rimozione di impianti (sottofase)**

Rimozione di impianti. Durante la fase lavorativa si prevede il trasporto del materiale di risulta, la cernita e l'accatastamento dei materiali eventualmente recuperabili.

Macchine utilizzate:

- 1) Autocarro.

Rischi generati dall'uso delle macchine:

Cesoiamenti, stritolamenti; Getti, schizzi; Inalazione polveri, fibre; Rumore; Incendi, esplosioni; Investimento, ribaltamento; Urti, colpi, impatti, compressioni; Vibrazioni.

Lavoratori impegnati:

- 1) Addetto alla rimozione di impianti;

Misure Preventive e Protettive, aggiuntive a quelle riportate nell'apposito successivo capitolo:

- a) DPI: addetto alla rimozione di impianti;

Prescrizioni Organizzative:

Devono essere forniti: a) casco; b) otoprotettori; c) occhiali protettivi; d) maschera antipolvere; e) guanti; f) calzature di sicurezza; g) indumenti protettivi.

Riferimenti Normativi:

D.Lgs. 9 aprile 2008 n. 81, Art. 75.

Rischi a cui è esposto il lavoratore:

- a) Rumore;
b) Vibrazioni;

Attrezzi utilizzati dal lavoratore:

- a) Argano a bandiera;
b) Argano a cavalletto;
c) Attrezzi manuali;
d) Martello demolitore elettrico;
e) Smerigliatrice angolare (flessibile);

Rischi generati dall'uso degli attrezzi:

Caduta dall'alto; Caduta di materiale dall'alto o a livello; Elettrocuzione; Scivolamenti, cadute a livello; Urti, colpi, impatti, compressioni; Punture, tagli, abrasioni; Inalazione polveri, fibre; Rumore; Vibrazioni.

Rimozione di impianto ascensore oleodinamico (sottofase)

Rimozione di impianto ascensore oleodinamico, mediante lo smontaggio del pistone oleodinamico, del quadro elettrico, della cabina, delle porte di piano, ecc.

Lavoratori impegnati:

- 1) Addetto alla rimozione di impianto ascensore oleodinamico;

Misure Preventive e Protettive, aggiuntive a quelle riportate nell'apposito successivo capitolo:

- a) DPI: addetto alla rimozione di impianto ascensore oleodinamico;

Prescrizioni Organizzative:

Devono essere forniti: a) casco; b) otoprotettori; c) occhiali protettivi; d) guanti; e) calzature di sicurezza; f) indumenti protettivi.

Riferimenti Normativi:

D.Lgs. 9 aprile 2008 n. 81, Art. 75.

Rischi a cui è esposto il lavoratore:

- a) Caduta di materiale dall'alto o a livello;
b) Rumore;
c) Vibrazioni;

Attrezzi utilizzati dal lavoratore:

- a) Argano a bandiera;
b) Attrezzi manuali;
c) Avvitatore elettrico;
d) Ponte a sbalzo;
e) Trapano elettrico;

Rischi generati dall'uso degli attrezzi:

Caduta dall'alto; Caduta di materiale dall'alto o a livello; Elettrocuzione; Scivolamenti, cadute a livello; Urti, colpi, impatti, compressioni; Punture, tagli, abrasioni; Inalazione polveri, fibre; Rumore; Vibrazioni.

Rimozione di serramenti interni (sottofase)

Rimozione di serramenti interni. Durante la fase lavorativa si prevede il trasporto del materiale di risulta, la cernita e l'accatastamento dei materiali eventualmente recuperabili.

Macchine utilizzate:

- 1) Autocarro.

Rischi generati dall'uso delle macchine:

Cesoiamenti, stritolamenti; Getti, schizzi; Inalazione polveri, fibre; Rumore; Incendi, esplosioni; Investimento, ribaltamento; Urti, colpi, impatti, compressioni; Vibrazioni.

Lavoratori impegnati:

- 1) Addetto alla rimozione di serramenti interni;

Misure Preventive e Protettive, aggiuntive a quelle riportate nell'apposito successivo capitolo:

- a) DPI: addetto alla rimozione di serramenti interni;

Prescrizioni Organizzative:

Devono essere forniti: a) occhiali protettivi; b) maschera antipolvere; c) guanti; d) calzature di sicurezza; e) indumenti protettivi.

Riferimenti Normativi:

Rischi a cui è esposto il lavoratore:

- a) M.M.C. (sollevamento e trasporto);

Attrezzi utilizzati dal lavoratore:

- a) Argano a bandiera;
b) Argano a cavalletto;
c) Attrezzi manuali;
d) Scala semplice;
e) Smerigliatrice angolare (flessibile);

Rischi generati dall'uso degli attrezzi:

Caduta dall'alto; Caduta di materiale dall'alto o a livello; Elettrocuzione; Scivolamenti, cadute a livello; Urti, colpi, impatti, compressioni; Punture, tagli, abrasioni; Movimentazione manuale dei carichi; Inalazione polveri, fibre; Rumore; Vibrazioni.

Rimozione di controsoffittature, intonaci e rivestimenti interni (sottofase)

Rimozione di controsoffittature, intonaci e rivestimenti interni. Durante la fase lavorativa si prevede il trasporto del materiale di risulta, la cernita e l'accatastamento dei materiali eventualmente recuperabili.

Macchine utilizzate:

- 1) Autocarro.

Rischi generati dall'uso delle macchine:

Cesoamenti, stritolamenti; Getti, schizzi; Inalazione polveri, fibre; Rumore; Incendi, esplosioni; Investimento, ribaltamento; Urti, colpi, impatti, compressioni; Vibrazioni.

Lavoratori impegnati:

- 1) Addetto alla rimozione di controsoffittature, intonaci e rivestimenti interni;

Misure Preventive e Protettive, aggiuntive a quelle riportate nell'apposito successivo capitolo:

- a) DPI: addetto alla rimozione di controsoffittature, intonaci e rivestimenti interni;

Prescrizioni Organizzative:

Devono essere forniti: a) casco; b) otoprotettori; c) occhiali protettivi; d) maschera antipolvere; e) guanti; f) calzature di sicurezza; g) indumenti protettivi.

Riferimenti Normativi:

D.Lgs. 9 aprile 2008 n. 81, Art. 75.

Rischi a cui è esposto il lavoratore:

- a) Inalazione polveri, fibre;
b) Caduta di materiale dall'alto o a livello;
c) M.M.C. (sollevamento e trasporto);
d) Rumore;
e) Vibrazioni;

Attrezzi utilizzati dal lavoratore:

- a) Attrezzi manuali;
b) Martello demolitore elettrico;
c) Canale per scarico macerie;
d) Ponte su cavalletti;

Rischi generati dall'uso degli attrezzi:

Punture, tagli, abrasioni; Urti, colpi, impatti, compressioni; Elettrocuzione; Inalazione polveri, fibre; Rumore; Vibrazioni; Caduta di materiale dall'alto o a livello; Scivolamenti, cadute a livello.

Demolizione di tramezzature eseguita a mano (sottofase)

Demolizione di tramezzature eseguita a mano. Durante la fase lavorativa si prevede il trasporto del materiale di risulta, la cernita e l'accatastamento dei materiali eventualmente recuperabili.

Macchine utilizzate:

- 1) Autocarro.

Rischi generati dall'uso delle macchine:

Cesoamenti, stritolamenti; Getti, schizzi; Inalazione polveri, fibre; Rumore; Incendi, esplosioni; Investimento, ribaltamento; Urti, colpi, impatti, compressioni; Vibrazioni.

Lavoratori impegnati:

- 1) Addetto alla demolizione di tramezzature eseguita a mano;

Misure Preventive e Protettive, aggiuntive a quelle riportate nell'apposito successivo capitolo:

- a) DPI: addetto alla demolizione di tramezzature eseguita a mano;

Prescrizioni Organizzative:

Devono essere forniti: a) casco; b) otoprotettori; c) occhiali protettivi; d) maschera antipolvere; e) guanti; f) calzature di sicurezza; g) indumenti protettivi.

Riferimenti Normativi:

Rischi a cui è esposto il lavoratore:

- a) Inalazione polveri, fibre;
- b) M.M.C. (sollevamento e trasporto);
- c) Rumore;
- d) Vibrazioni;

Attrezzi utilizzati dal lavoratore:

- a) Argano a bandiera;
- b) Argano a cavalletto;
- c) Attrezzi manuali;
- d) Canale per scarico macerie;
- e) Martello demolitore elettrico;
- f) Ponte su cavalletti;
- g) Scala semplice;
- h) Smerigliatrice angolare (flessibile);

Rischi generati dall'uso degli attrezzi:

Caduta dall'alto; Caduta di materiale dall'alto o a livello; Elettrocuzione; Scivolamenti, cadute a livello; Urti, colpi, impatti, compressioni; Punture, tagli, abrasioni; Inalazione polveri, fibre; Rumore; Vibrazioni; Movimentazione manuale dei carichi.

Rimozione di pavimenti (sottofase)

Rimozione di pavimenti in marmo. Durante la fase lavorativa si prevede il trasporto del materiale di risulta, la cernita e l'accatastamento dei materiali eventualmente recuperabili.

Macchine utilizzate:

- 1) Autocarro;
- 2) Pala meccanica (minipala);
- 3) Escavatore mini con martello demolitore.

Rischi generati dall'uso delle macchine:

Cesoiamenti, stritolamenti; Getti, schizzi; Inalazione polveri, fibre; Rumore; Incendi, esplosioni; Investimento, ribaltamento; Urti, colpi, impatti, compressioni; Vibrazioni; Scivolamenti, cadute a livello.

Lavoratori impegnati:

- 1) Addetto alla rimozione di pavimenti;

Misure Preventive e Protettive, aggiuntive a quelle riportate nell'apposito successivo capitolo:

- a) DPI: addetto alla rimozione di pavimento in marmo;

Prescrizioni Organizzative:

Devono essere forniti: **a)** casco; **b)** otoprotettori; **c)** occhiali protettivi; **d)** maschera antipolvere; **e)** guanti; **f)** calzature di sicurezza; **g)** indumenti protettivi.

Riferimenti Normativi:

D.Lgs. 9 aprile 2008 n. 81, Art. 75.

Rischi a cui è esposto il lavoratore:

- a) Caduta di materiale dall'alto o a livello;
- b) Inalazione polveri, fibre;
- c) M.M.C. (sollevamento e trasporto);
- d) Rumore;
- e) Vibrazioni;

Attrezzi utilizzati dal lavoratore:

- a) Attrezzi manuali;
- b) Martello demolitore elettrico;
- c) Canale per scarico macerie;

Rischi generati dall'uso degli attrezzi:

Punture, tagli, abrasioni; Urti, colpi, impatti, compressioni; Elettrocuzione; Inalazione polveri, fibre; Rumore; Vibrazioni; Caduta di materiale dall'alto o a livello.

Rimozione di massetti e pavimentazioni (sottofase)

Rimozione di massetto per sottofondo di pavimenti, per l'ottenimento di pendenze, ecc. Durante la fase lavorativa si prevede il trasporto del materiale di risulta, la cernita e l'accatastamento dei materiali eventualmente recuperabili.

Macchine utilizzate:

- 1) Autocarro.

Rischi generati dall'uso delle macchine:

Cesoiamenti, stritolamenti; Getti, schizzi; Inalazione polveri, fibre; Rumore; Incendi, esplosioni; Investimento, ribaltamento; Urti, colpi, impatti, compressioni; Vibrazioni.

Lavoratori impegnati:

- 1) Addetto alla rimozione di massetto;

Misure Preventive e Protettive, aggiuntive a quelle riportate nell'apposito successivo capitolo:

- a) DPI: addetto alla rimozione di massetto;

Prescrizioni Organizzative:

Devono essere forniti: a) casco; b) otoprotettori; c) occhiali protettivi; d) maschera antipolvere; e) guanti; f) calzature di sicurezza; g) indumenti protettivi.

Riferimenti Normativi:

D.Lgs. 9 aprile 2008 n. 81, Art. 75.

Rischi a cui è esposto il lavoratore:

- a) Caduta di materiale dall'alto o a livello;
b) Inalazione polveri, fibre;
c) M.M.C. (sollevamento e trasporto);
d) Rumore;
e) Vibrazioni;

Attrezzi utilizzati dal lavoratore:

- a) Attrezzi manuali;
b) Canale per scarico macerie;
c) Martello demolitore elettrico;

Rischi generati dall'uso degli attrezzi:

Punture, tagli, abrasioni; Urti, colpi, impatti, compressioni; Caduta di materiale dall'alto o a livello; Inalazione polveri, fibre; Elettrocuzione; Rumore; Vibrazioni.

Demolizione di solaio controterra in c.a. eseguita con mezzi meccanici (sottofase)

Demolizione di solaio controterra in c.a. eseguita con l'impiego di mezzi meccanici. Durante la fase lavorativa si prevede il trasporto del materiale di risulta, la cernita e l'accatastamento dei materiali eventualmente recuperabili.

Macchine utilizzate:

- 1) Autocarro;
2) Dumper;
3) Pala meccanica.

Rischi generati dall'uso delle macchine:

Cesoiamenti, stritolamenti; Getti, schizzi; Inalazione polveri, fibre; Rumore; Incendi, esplosioni; Investimento, ribaltamento; Urti, colpi, impatti, compressioni; Vibrazioni; Scivolamenti, cadute a livello.

Lavoratori impegnati:

- 1) Addetto alla demolizione di solai in c.a. eseguita con mezzi meccanici;

Misure Preventive e Protettive, aggiuntive a quelle riportate nell'apposito successivo capitolo:

- a) DPI: addetto alla demolizione di solai in c.a. eseguita con mezzi meccanici;

Prescrizioni Organizzative:

Devono essere forniti: a) casco; b) otoprotettori; c) occhiali protettivi; d) maschera antipolvere; e) guanti; f) calzature di sicurezza; g) attrezzature anticaduta; h) indumenti protettivi.

Riferimenti Normativi:

D.Lgs. 9 aprile 2008 n. 81, Art. 75.

Rischi a cui è esposto il lavoratore:

- a) Caduta dall'alto;
b) Inalazione polveri, fibre;
c) M.M.C. (sollevamento e trasporto);
d) Rumore;
e) Vibrazioni;

Attrezzi utilizzati dal lavoratore:

- a) Argano a bandiera;
b) Argano a cavalletto;
c) Attrezzi manuali;
d) Centralina idraulica a motore;
e) Cesoi pneumatiche;
f) Compressore con motore endotermico;
g) Martello demolitore pneumatico;
h) Scala semplice;
i) Smerigliatrice angolare (flessibile);

Rischi generati dall'uso degli attrezzi:

Caduta dall'alto; Caduta di materiale dall'alto o a livello; Elettrocuzione; Scivolamenti, cadute a livello; Urti, colpi, impatti, compressioni; Punture, tagli, abrasioni; Cesoiamenti, stritolamenti; Inalazione fumi, gas, vapori; Scoppio; Getti, schizzi; Incendi, esplosioni; Rumore; Inalazione polveri, fibre; Movimentazione manuale dei carichi; Vibrazioni.

BONIFICA BELLICA, DEMOLIZIONI E SCAVI (sottofase)

Scavo archeologico a sezione obbligata eseguito con mezzi meccanici (sottofase)

Scavo archeologico a sezione obbligata eseguito con mezzi meccanici, in presenza di strutture antiche non affioranti o parzialmente affioranti, precedentemente individuate mediante ricognizioni, indagini con strumentazioni o mediante saggi.

Macchine utilizzate:

- 1) Autocarro;
- 2) Escavatore mini;
- 3) Pala meccanica (minipala).

Rischi generati dall'uso delle macchine:

Cesoamenti, stritolamenti; Getti, schizzi; Inalazione polveri, fibre; Rumore; Incendi, esplosioni; Investimento, ribaltamento; Urti, colpi, impatti, compressioni; Vibrazioni; Scivolamenti, cadute a livello.

Lavoratori impegnati:

- 1) Addetto allo scavo archeologico a sezione obbligata eseguito con mezzi meccanici;

Misure Preventive e Protettive, aggiuntive a quelle riportate nell'apposito successivo capitolo:

- a) DPI: addetto allo scavo archeologico a sezione obbligata eseguito con mezzi meccanici;

Prescrizioni Organizzative:

Devono essere forniti: **a)** casco; **b)** occhiali protettivi; **c)** maschera antipolvere; **d)** guanti; **e)** calzature di sicurezza; **f)** indumenti protettivi; **g)** indumenti ad alta visibilità.

Riferimenti Normativi:

D.Lgs. 9 aprile 2008 n. 81, Art. 75.

Rischi a cui è esposto il lavoratore:

- a) Caduta dall'alto;
- b) Caduta di materiale dall'alto o a livello;
- c) M.M.C. (sollevamento e trasporto);
- d) Seppellimento, sprofondamento;

Attrezzi utilizzati dal lavoratore:

- a) Andatoie e Passerelle;
- b) Attrezzi manuali;
- c) Carriola;
- d) Scala semplice;

Rischi generati dall'uso degli attrezzi:

Caduta dall'alto; Caduta di materiale dall'alto o a livello; Punture, tagli, abrasioni; Urti, colpi, impatti, compressioni; Movimentazione manuale dei carichi.

Localizzazione e bonifica superficiale di eventuali ordigni bellici (sottofase)

Attività di localizzazione e bonifica mediante ricerca superficiale (fino a profondità di m 1,00) di eventuali ordigni esplosivi con idonea apparecchiatura cerca metalli.

Lavoratori impegnati:

- 1) Addetto alla localizzazione e bonifica superficiale di eventuali ordigni bellici;

Misure Preventive e Protettive, aggiuntive a quelle riportate nell'apposito successivo capitolo:

- a) DPI: addetto alla localizzazione e bonifica superficiale di eventuali ordigni bellici;

Prescrizioni Organizzative:

Devono essere forniti: **a)** casco; **b)** visiera protettiva; **c)** maschera antipolvere; **d)** guanti; **e)** calzature di sicurezza; **f)** indumenti protettivi.

Riferimenti Normativi:

D.Lgs. 9 aprile 2008 n. 81, Art. 75.

Rischi a cui è esposto il lavoratore:

- a) Incendi, esplosioni;

Attrezzi utilizzati dal lavoratore:

- a) Andatoie e Passerelle;
- b) Apparato rilevatore;
- c) Attrezzi manuali;
- d) Scala semplice;

Rischi generati dall'uso degli attrezzi:

Caduta dall'alto; Caduta di materiale dall'alto o a livello; Incendi, esplosioni; Punture, tagli, abrasioni; Urti, colpi, impatti, compressioni; Movimentazione manuale dei carichi.

Localizzazione e bonifica profonda di eventuali ordigni bellici (sottofase)

Attività di localizzazione e bonifica mediante ricerca profonda (fino a profondità prescritta dal genio militare) di eventuali ordigni esplosivi

effettuata mediante trivellazione e successiva indagine con idonea apparecchiatura cerca metalli.

Macchine utilizzate:

- 1) Trivellatrice.

Rischi generati dall'uso delle macchine:

Caduta di materiale dall'alto o a livello; Cesoiamenti, stritolamenti; Elettrocuzione; Getti, schizzi; Incendi, esplosioni; Investimento, ribaltamento; Rumore; Scivolamenti, cadute a livello; Urti, colpi, impatti, compressioni; Vibrazioni.

Lavoratori impegnati:

- 1) Addetto alla localizzazione e bonifica profonda di eventuali ordigni bellici;

Misure Preventive e Protettive, aggiuntive a quelle riportate nell'apposito successivo capitolo:

- a) DPI: addetto alla localizzazione e bonifica profonda di eventuali ordigni bellici;

Prescrizioni Organizzative:

Devono essere forniti: **a)** casco; **b)** visiera protettiva; **c)** maschera antipolvere; **d)** guanti; **e)** calzature di sicurezza; **f)** indumenti protettivi.

Riferimenti Normativi:

D.Lgs. 9 aprile 2008 n. 81, Art. 75.

Rischi a cui è esposto il lavoratore:

- a) Incendi, esplosioni;
- b) Seppellimento, sprofondamento;
- c) Caduta dall'alto;

Attrezzi utilizzati dal lavoratore:

- a) Andatoie e Passerelle;
- b) Apparato rilevatore;
- c) Attrezzi manuali;
- d) Scala semplice;

Rischi generati dall'uso degli attrezzi:

Caduta dall'alto; Caduta di materiale dall'alto o a livello; Incendi, esplosioni; Punture, tagli, abrasioni; Urti, colpi, impatti, compressioni; Movimentazione manuale dei carichi.

BONIFICA BELLICA: SCAVO ASSISTITO (sottofase)

Scavo eseguito a macchina di avvicinamento ad ordigni bellici (sottofase)

Scavo a macchina da eseguirsi con particolare cura per consentire l'avvicinamento e la rimozione di ordigni ritrovati.

Macchine utilizzate:

- 1) Autocarro;
- 2) Escavatore;
- 3) Pala meccanica.

Rischi generati dall'uso delle macchine:

Cesoiamenti, stritolamenti; Getti, schizzi; Inalazione polveri, fibre; Rumore; Incendi, esplosioni; Investimento, ribaltamento; Urti, colpi, impatti, compressioni; Vibrazioni; Elettrocuzione; Scivolamenti, cadute a livello.

Lavoratori impegnati:

- 1) Addetto allo scavo eseguito a macchina di avvicinamento ad ordigni bellici;

Misure Preventive e Protettive, aggiuntive a quelle riportate nell'apposito successivo capitolo:

- a) DPI: addetto allo scavo eseguito a macchina di avvicinamento ad ordigni bellici;

Prescrizioni Organizzative:

Devono essere forniti: **a)** casco; **b)** visiera protettiva; **c)** maschera antipolvere; **d)** guanti; **e)** calzature di sicurezza; **f)** indumenti protettivi.

Riferimenti Normativi:

D.Lgs. 9 aprile 2008 n. 81, Art. 75.

Rischi a cui è esposto il lavoratore:

- a) Incendi, esplosioni;
- b) Seppellimento, sprofondamento;
- c) Caduta dall'alto;

Attrezzi utilizzati dal lavoratore:

- a) Andatoie e Passerelle;
- b) Apparato rilevatore;
- c) Attrezzi manuali;
- d) Scala semplice;

Rischi generati dall'uso degli attrezzi:

Caduta dall'alto; Caduta di materiale dall'alto o a livello; Incendi, esplosioni; Punture, tagli, abrasioni; Urti, colpi, impatti, compressioni; Movimentazione manuale dei carichi.

FORMAZIONE BERLINESE E SCAVI (sottofase)

Perforazioni per pali trivellati (sottofase)

Perforazione per fori di pali eseguita con sonda a rotazione su carro cingolato.

Macchine utilizzate:

- 1) Autocarro;
- 2) Dumper;
- 3) Sonda di perforazione.

Rischi generati dall'uso delle macchine:

Cesoamenti, stritolamenti; Getti, schizzi; Inalazione polveri, fibre; Rumore; Incendi, esplosioni; Investimento, ribaltamento; Urti, colpi, impatti, compressioni; Vibrazioni; Scivolamenti, cadute a livello.

Lavoratori impegnati:

- 1) Addetto alle perforazioni per pali trivellati;

Misure Preventive e Protettive, aggiuntive a quelle riportate nell'apposito successivo capitolo:

- a) DPI: addetto alle perforazioni per pali trivellati;

Prescrizioni Organizzative:

Devono essere forniti: **a)** casco; **b)** otoprotettori; **c)** maschera antipolvere; **d)** guanti; **e)** calzature di sicurezza; **f)** indumenti protettivi.

Riferimenti Normativi:

D.Lgs. 9 aprile 2008 n. 81, Art. 75.

Rischi a cui è esposto il lavoratore:

- a) Caduta dall'alto;
- b) M.M.C. (sollevamento e trasporto);
- c) Urti, colpi, impatti, compressioni;

Attrezzi utilizzati dal lavoratore:

- a) Attrezzi manuali;

Rischi generati dall'uso degli attrezzi:

Punture, tagli, abrasioni; Urti, colpi, impatti, compressioni.

Posa ferri di armatura per pali trivellati (sottofase)

Posa di gabbie di armatura all'interno dei fori eseguiti nel terreno per la realizzazione di pali di fondazione.

Macchine utilizzate:

- 1) Autocarro;
- 2) Autogru.

Rischi generati dall'uso delle macchine:

Cesoamenti, stritolamenti; Getti, schizzi; Inalazione polveri, fibre; Rumore; Incendi, esplosioni; Investimento, ribaltamento; Urti, colpi, impatti, compressioni; Vibrazioni; Caduta di materiale dall'alto o a livello; Elettrocuzione; Punture, tagli, abrasioni.

Lavoratori impegnati:

- 1) Addetto alla posa ferri di armatura per pali trivellati;

Misure Preventive e Protettive, aggiuntive a quelle riportate nell'apposito successivo capitolo:

- a) DPI: addetto alla posa ferri di armatura per pali trivellati;

Prescrizioni Organizzative:

Devono essere forniti: **a)** casco; **b)** guanti; **c)** calzature di sicurezza; **d)** attrezzatura anticaduta; **e)** indumenti protettivi.

Riferimenti Normativi:

D.Lgs. 9 aprile 2008 n. 81, Art. 75.

Rischi a cui è esposto il lavoratore:

- a) Caduta dall'alto;
- b) Caduta di materiale dall'alto o a livello;

Attrezzi utilizzati dal lavoratore:

- a) Attrezzi manuali;

Rischi generati dall'uso degli attrezzi:

Punture, tagli, abrasioni; Urti, colpi, impatti, compressioni.

Getto di calcestruzzo per pali trivellati (sottofase)

Esecuzione di getti di calcestruzzo per la realizzazione di pali trivellati gettati in opera.

Macchine utilizzate:

- 1) Autobetoniera;
- 2) Autopompa per cls.

Rischi generati dall'uso delle macchine:

Caduta di materiale dall'alto o a livello; Cesoiamenti, stritolamenti; Getti, schizzi; Incendi, esplosioni; Investimento, ribaltamento; Rumore; Scivolamenti, cadute a livello; Urti, colpi, impatti, compressioni; Vibrazioni; Elettrocuzione.

Lavoratori impegnati:

- 1) Addetto al getto di calcestruzzo per pali trivellati;

Misure Preventive e Protettive, aggiuntive a quelle riportate nell'apposito successivo capitolo:

- a) DPI: addetto al getto di calcestruzzo per pali trivellati;

Prescrizioni Organizzative:

Devono essere forniti: a) casco; b) occhiali protettivi; c) guanti; d) calzature di sicurezza; e) indumenti protettivi.

Riferimenti Normativi:

D.Lgs. 9 aprile 2008 n. 81, Art. 75.

Rischi a cui è esposto il lavoratore:

- a) Chimico;
- b) Caduta dall'alto;
- c) Getti, schizzi;

Attrezzi utilizzati dal lavoratore:

- a) Attrezzi manuali;

Rischi generati dall'uso degli attrezzi:

Punture, tagli, abrasioni; Urti, colpi, impatti, compressioni.

Completamento scavo di sbancamento (sottofase)

Scavi di sbancamenti a cielo aperto eseguiti con l'ausilio di mezzi meccanici.

Macchine utilizzate:

- 1) Autocarro;
- 2) Escavatore;
- 3) Pala meccanica.

Rischi generati dall'uso delle macchine:

Cesoiamenti, stritolamenti; Getti, schizzi; Inalazione polveri, fibre; Rumore; Incendi, esplosioni; Investimento, ribaltamento; Urti, colpi, impatti, compressioni; Vibrazioni; Elettrocuzione; Scivolamenti, cadute a livello.

Lavoratori impegnati:

- 1) Addetto allo scavo di sbancamento;

Misure Preventive e Protettive, aggiuntive a quelle riportate nell'apposito successivo capitolo:

- a) DPI: addetto allo scavo di sbancamento;

Prescrizioni Organizzative:

Devono essere forniti: a) casco; b) otoprotettori; c) occhiali protettivi; d) maschera antipolvere; e) guanti; f) calzature di sicurezza; g) indumenti protettivi; h) indumenti ad alta visibilità.

Riferimenti Normativi:

D.Lgs. 9 aprile 2008 n. 81, Art. 75.

Rischi a cui è esposto il lavoratore:

- a) Caduta dall'alto;
- b) Investimento, ribaltamento;
- c) Seppellimento, sprofondamento;

Attrezzi utilizzati dal lavoratore:

- a) Attrezzi manuali;
- b) Andatoie e Passerelle;
- c) Scala semplice;

Rischi generati dall'uso degli attrezzi:

Punture, tagli, abrasioni; Urti, colpi, impatti, compressioni; Caduta dall'alto; Caduta di materiale dall'alto o a livello; Movimentazione manuale dei carichi.

SMOBILIZZO "AREA DI CANTIERE BOIARDO" - FASE 1 (sottofase)**Disallestimento di depositi, zone per lo stoccaggio dei materiali e per gli impianti fissi (sottofase)**

Disallestimento di depositi per materiali e attrezzature, zone scoperte per lo stoccaggio dei materiali e zone per l'installazione di impianti fissi di cantiere.

Macchine utilizzate:

- 1) Autocarro;
- 2) Autogru.

Rischi generati dall'uso delle macchine:

Cesoamenti, stritolamenti; Getti, schizzi; Inalazione polveri, fibre; Rumore; Incendi, esplosioni; Investimento, ribaltamento; Urti, colpi, impatti, compressioni; Vibrazioni; Caduta di materiale dall'alto o a livello; Elettrocuzione; Punture, tagli, abrasioni.

Lavoratori impegnati:

- 1) Addetto al disallestimento di depositi, zone per lo stoccaggio dei materiali e per gli impianti fissi;

Misure Preventive e Protettive, aggiuntive a quelle riportate nell'apposito successivo capitolo:

- a) DPI: addetto al disallestimento di depositi, zone per lo stoccaggio dei materiali e per gli impianti fissi;

Prescrizioni Organizzative:

Devono essere forniti: a) casco; b) occhiali protettivi; c) guanti; d) calzature di sicurezza; e) indumenti protettivi.

Riferimenti Normativi:

D.Lgs. 9 aprile 2008 n. 81, Art. 75.

Rischi a cui è esposto il lavoratore:

- a) Caduta di materiale dall'alto o a livello;

Attrezzi utilizzati dal lavoratore:

- a) Attrezzi manuali;
- b) Scala semplice;
- c) Sega circolare;
- d) Smerigliatrice angolare (flessibile);
- e) Trapano elettrico;

Rischi generati dall'uso degli attrezzi:

Punture, tagli, abrasioni; Urti, colpi, impatti, compressioni; Caduta dall'alto; Movimentazione manuale dei carichi; Elettrocuzione; Inalazione polveri, fibre; Rumore; Scivolamenti, cadute a livello; Vibrazioni.

Disallestimento di servizi igienico-assistenziali del cantiere (sottofase)

Disallestimento di servizi igienico-sanitari in strutture prefabbricate appositamente approntate.

Macchine utilizzate:

- 1) Autocarro;
- 2) Autogru.

Rischi generati dall'uso delle macchine:

Cesoamenti, stritolamenti; Getti, schizzi; Inalazione polveri, fibre; Rumore; Incendi, esplosioni; Investimento, ribaltamento; Urti, colpi, impatti, compressioni; Vibrazioni; Caduta di materiale dall'alto o a livello; Elettrocuzione; Punture, tagli, abrasioni.

Lavoratori impegnati:

- 1) Addetto al disallestimento di servizi igienico-assistenziali del cantiere;

Misure Preventive e Protettive, aggiuntive a quelle riportate nell'apposito successivo capitolo:

- a) DPI: addetto al disallestimento di servizi igienico-assistenziali del cantiere;

Prescrizioni Organizzative:

Devono essere forniti: a) casco; b) occhiali protettivi; c) guanti; d) calzature di sicurezza; e) indumenti protettivi.

Riferimenti Normativi:

D.Lgs. 9 aprile 2008 n. 81, Art. 75.

Rischi a cui è esposto il lavoratore:

- a) Caduta di materiale dall'alto o a livello;

Attrezzi utilizzati dal lavoratore:

- a) Attrezzi manuali;
- b) Scala semplice;
- c) Sega circolare;
- d) Smerigliatrice angolare (flessibile);
- e) Trapano elettrico;

Rischi generati dall'uso degli attrezzi:

Punture, tagli, abrasioni; Urti, colpi, impatti, compressioni; Caduta dall'alto; Movimentazione manuale dei carichi; Elettrocuzione; Inalazione polveri, fibre; Rumore; Scivolamenti, cadute a livello; Vibrazioni.

Pulizia generale dell'area di cantiere (sottofase)

Pulizia generale dell'area di cantiere.

Lavoratori impegnati:

- 1) Addetto alla pulizia generale dell'area di cantiere;

Misure Preventive e Protettive, aggiuntive a quelle riportate nell'apposito successivo capitolo:

- a) DPI: addetto alla pulizia generale dell'area di cantiere;

Devono essere forniti: **a)** casco; **b)** occhiali protettivi; **c)** maschera antipolvere; **d)** guanti; **e)** calzature di sicurezza; **f)** indumenti protettivi; **g)** indumenti ad alta visibilità.

D.Lgs. 9 aprile 2008 n. 81, Art. 75.

Rischi a cui è esposto il lavoratore:

- a) Inalazione polveri, fibre;
- b) Punture, tagli, abrasioni;

Attrezzi utilizzati dal lavoratore:

- a) Attrezzi manuali;

Rischi generati dall'uso degli attrezzi:

Punture, tagli, abrasioni; Urti, colpi, impatti, compressioni.

TORINO ESPOSIZIONI - APPALTO PRINCIPALE (fase)

ALLESTIMENTO "AREA DI CANTIERE D'AZEGLIO" (PRIMA PARTE) (sottofase)

Allestimento di servizi igienico-assistenziali del cantiere (sottofase)

Allestimento di servizi igienico-sanitari in strutture prefabbricate appositamente approntate.

Macchine utilizzate:

- 1) Autocarro;
- 2) Autogru.

Rischi generati dall'uso delle macchine:

Cesoamenti, stritolamenti; Getti, schizzi; Inalazione polveri, fibre; Rumore; Incendi, esplosioni; Investimento, ribaltamento; Urti, colpi, impatti, compressioni; Vibrazioni; Caduta di materiale dall'alto o a livello; Elettrocuzione; Punture, tagli, abrasioni.

Lavoratori impegnati:

- 1) Addetto all'allestimento di servizi igienico-assistenziali del cantiere;

Misure Preventive e Protettive, aggiuntive a quelle riportate nell'apposito successivo capitolo:

- a) DPI: addetto all'allestimento di servizi igienico-assistenziali del cantiere;

Devono essere forniti: **a)** casco; **b)** occhiali protettivi; **c)** guanti; **d)** calzature di sicurezza; **e)** indumenti protettivi.

D.Lgs. 9 aprile 2008 n. 81, Art. 75.

Rischi a cui è esposto il lavoratore:

- a) Caduta di materiale dall'alto o a livello;

Attrezzi utilizzati dal lavoratore:

- a) Attrezzi manuali;
- b) Scala semplice;
- c) Sega circolare;
- d) Smerigliatrice angolare (flessibile);
- e) Trapano elettrico;

Rischi generati dall'uso degli attrezzi:

Punture, tagli, abrasioni; Urti, colpi, impatti, compressioni; Caduta dall'alto; Movimentazione manuale dei carichi; Elettrocuzione; Inalazione polveri, fibre; Rumore; Scivolamenti, cadute a livello; Vibrazioni.

Realizzazione di impianto idrico del cantiere (sottofase)

Realizzazione dell'impianto idrico del cantiere, mediante la posa in opera di tubazioni e dei relativi accessori.

Lavoratori impegnati:

- 1) Addetto alla realizzazione di impianto idrico del cantiere;

Misure Preventive e Protettive, aggiuntive a quelle riportate nell'apposito successivo capitolo:

- a) DPI: addetto alla realizzazione di impianto idrico del cantiere;

Devono essere forniti: **a)** casco; **b)** calzature di sicurezza; **c)** guanti; **d)** occhiali protettivi; **e)** indumenti protettivi.

D.Lgs. 9 aprile 2008 n. 81, Art. 75.

Rischi a cui è esposto il lavoratore:

- a) R.O.A. (operazioni di saldatura);

Attrezzi utilizzati dal lavoratore:

- a) Attrezzi manuali;
b) Cannello per saldatura ossiacetilenica;
c) Scala doppia;
d) Scala semplice;
e) Trapano elettrico;

Rischi generati dall'uso degli attrezzi:

Punture, tagli, abrasioni; Urti, colpi, impatti, compressioni; Inalazione fumi, gas, vapori; Incendi, esplosioni; Radiazioni non ionizzanti; Rumore; Caduta dall'alto; Cesoiamenti, stritolamenti; Movimentazione manuale dei carichi; Elettrocuzione; Inalazione polveri, fibre; Vibrazioni.

Realizzazione di impianto elettrico del cantiere (sottofase)

Realizzazione dell'impianto elettrico del cantiere mediante la posa in opera quadri, interruttori di protezione, cavi, prese e spine.

Lavoratori impegnati:

- 1) Addetto alla realizzazione di impianto elettrico di cantiere;

Misure Preventive e Protettive, aggiuntive a quelle riportate nell'apposito successivo capitolo:

- a) DPI: addetto alla realizzazione di impianto elettrico di cantiere;

Prescrizioni Organizzative:

Devono essere forniti: a) casco; b) guanti; c) calzature di sicurezza; d) indumenti protettivi.

Riferimenti Normativi:

D.Lgs. 9 aprile 2008 n. 81, Art. 75.

Rischi a cui è esposto il lavoratore:

- a) Elettrocuzione;

Attrezzi utilizzati dal lavoratore:

- a) Attrezzi manuali;
b) Ponteggio mobile o trabattello;
c) Scala doppia;
d) Scala semplice;
e) Trapano elettrico;

Rischi generati dall'uso degli attrezzi:

Punture, tagli, abrasioni; Urti, colpi, impatti, compressioni; Caduta dall'alto; Caduta di materiale dall'alto o a livello; Cesoiamenti, stritolamenti; Movimentazione manuale dei carichi; Elettrocuzione; Inalazione polveri, fibre; Rumore; Vibrazioni.

Montaggio della gru a torre "Area di cantiere D'Azeglio" (sottofase)

Montaggio e manutenzione della gru a torre.

Macchine utilizzate:

- 1) Autocarro;
2) Autogru.

Rischi generati dall'uso delle macchine:

Cesoiamenti, stritolamenti; Getti, schizzi; Inalazione polveri, fibre; Rumore; Incendi, esplosioni; Investimento, ribaltamento; Urti, colpi, impatti, compressioni; Vibrazioni; Caduta di materiale dall'alto o a livello; Elettrocuzione; Punture, tagli, abrasioni.

Lavoratori impegnati:

- 1) Addetto al montaggio della gru a torre;

Misure Preventive e Protettive, aggiuntive a quelle riportate nell'apposito successivo capitolo:

- a) DPI: addetto al montaggio della gru a torre;

Prescrizioni Organizzative:

Devono essere forniti: a) casco; b) guanti; c) calzature di sicurezza; d) attrezzatura anticaduta.

Riferimenti Normativi:

D.Lgs. 9 aprile 2008 n. 81, Art. 75.

Rischi a cui è esposto il lavoratore:

- a) Caduta dall'alto;

Attrezzi utilizzati dal lavoratore:

- a) Attrezzi manuali;

Rischi generati dall'uso degli attrezzi:

Punture, tagli, abrasioni; Urti, colpi, impatti, compressioni.

Allestimento di depositi, zone per lo stoccaggio dei materiali e per gli impianti fissi (sottofase)

All'estamento di depositi per materiali e attrezzature, zone scoperte per lo stoccaggio dei materiali e zone per l'installazione di impianti fissi di cantiere.

Macchine utilizzate:

- 1) Autocarro;
- 2) Autogru.

Rischi generati dall'uso delle macchine:

Cesoamenti, stritolamenti; Getti, schizzi; Inalazione polveri, fibre; Rumore; Incendi, esplosioni; Investimento, ribaltamento; Urti, colpi, impatti, compressioni; Vibrazioni; Caduta di materiale dall'alto o a livello; Elettrocuzione; Punture, tagli, abrasioni.

Lavoratori impegnati:

- 1) Addetto all'allestimento di depositi, zone per lo stoccaggio dei materiali e per gli impianti fissi;

Misure Preventive e Protettive, aggiuntive a quelle riportate nell'apposito successivo capitolo:

- a) DPI: addetto all'allestimento di depositi, zone per lo stoccaggio dei materiali e per gli impianti fissi;

Prescrizioni Organizzative:

Devono essere forniti: a) casco; b) occhiali protettivi; c) guanti; d) calzature di sicurezza; e) indumenti protettivi.

Riferimenti Normativi:

D.Lgs. 9 aprile 2008 n. 81, Art. 75.

Rischi a cui è esposto il lavoratore:

- a) Caduta di materiale dall'alto o a livello;

Attrezzi utilizzati dal lavoratore:

- a) Attrezzi manuali;
- b) Scala semplice;
- c) Sega circolare;
- d) Smerigliatrice angolare (flessibile);
- e) Trapano elettrico;

Rischi generati dall'uso degli attrezzi:

Punture, tagli, abrasioni; Urti, colpi, impatti, compressioni; Caduta dall'alto; Movimentazione manuale dei carichi; Elettrocuzione; Inalazione polveri, fibre; Rumore; Scivolamenti, cadute a livello; Vibrazioni.

ALLESTIMENTO "AREA DI CANTIERE BOIARDO" (sottofase)

Realizzazione della recinzione e degli accessi al cantiere (sottofase)

Realizzazione della recinzione di cantiere lungo Viale Boiardi, al fine di impedire l'accesso involontario dei non addetti ai lavori, e degli accessi al cantiere, per mezzi e lavoratori.

Macchine utilizzate:

- 1) Autocarro.

Rischi generati dall'uso delle macchine:

Cesoamenti, stritolamenti; Getti, schizzi; Inalazione polveri, fibre; Rumore; Incendi, esplosioni; Investimento, ribaltamento; Urti, colpi, impatti, compressioni; Vibrazioni.

Lavoratori impegnati:

- 1) Addetto alla realizzazione della recinzione e degli accessi al cantiere;

Misure Preventive e Protettive, aggiuntive a quelle riportate nell'apposito successivo capitolo:

- a) DPI: addetto alla realizzazione della recinzione e degli accessi al cantiere;

Prescrizioni Organizzative:

Devono essere forniti: a) casco; b) occhiali protettivi; c) guanti; d) calzature di sicurezza; e) indumenti protettivi.

Riferimenti Normativi:

D.Lgs. 9 aprile 2008 n. 81, Art. 75.

Rischi a cui è esposto il lavoratore:

- a) M.M.C. (sollevamento e trasporto);

Attrezzi utilizzati dal lavoratore:

- a) Attrezzi manuali;
- b) Scala semplice;
- c) Sega circolare;
- d) Smerigliatrice angolare (flessibile);
- e) Trapano elettrico;

Rischi generati dall'uso degli attrezzi:

Punture, tagli, abrasioni; Urti, colpi, impatti, compressioni; Caduta dall'alto; Movimentazione manuale dei carichi; Elettrocuzione; Inalazione polveri, fibre; Rumore; Scivolamenti, cadute a livello; Vibrazioni.

Allestimento di servizi igienico-assistenziali del cantiere (sottofase)

Allestimento di servizi igienico-sanitari in strutture prefabbricate appositamente approntate.

Macchine utilizzate:

- 1) Autocarro;
- 2) Autogru.

Rischi generati dall'uso delle macchine:

Cesoamenti, stritolamenti; Getti, schizzi; Inalazione polveri, fibre; Rumore; Incendi, esplosioni; Investimento, ribaltamento; Urti, colpi, impatti, compressioni; Vibrazioni; Caduta di materiale dall'alto o a livello; Elettrocuzione; Punture, tagli, abrasioni.

Lavoratori impegnati:

- 1) Addetto all'allestimento di servizi igienico-assistenziali del cantiere;

Misure Preventive e Protettive, aggiuntive a quelle riportate nell'apposito successivo capitolo:

- a) DPI: addetto all'allestimento di servizi igienico-assistenziali del cantiere;

Prescrizioni Organizzative:

Devono essere forniti: a) casco; b) occhiali protettivi; c) guanti; d) calzature di sicurezza; e) indumenti protettivi.

Riferimenti Normativi:

D.Lgs. 9 aprile 2008 n. 81, Art. 75.

Rischi a cui è esposto il lavoratore:

- a) Caduta di materiale dall'alto o a livello;

Attrezzi utilizzati dal lavoratore:

- a) Attrezzi manuali;
- b) Scala semplice;
- c) Sega circolare;
- d) Smerigliatrice angolare (flessibile);
- e) Trapano elettrico;

Rischi generati dall'uso degli attrezzi:

Punture, tagli, abrasioni; Urti, colpi, impatti, compressioni; Caduta dall'alto; Movimentazione manuale dei carichi; Elettrocuzione; Inalazione polveri, fibre; Rumore; Scivolamenti, cadute a livello; Vibrazioni.

Realizzazione di impianto idrico del cantiere (sottofase)

Realizzazione dell'impianto idrico del cantiere, mediante la posa in opera di tubazioni e dei relativi accessori.

Lavoratori impegnati:

- 1) Addetto alla realizzazione di impianto idrico del cantiere;

Misure Preventive e Protettive, aggiuntive a quelle riportate nell'apposito successivo capitolo:

- a) DPI: addetto alla realizzazione di impianto idrico del cantiere;

Prescrizioni Organizzative:

Devono essere forniti: a) casco; b) calzature di sicurezza; c) guanti; d) occhiali protettivi; e) indumenti protettivi.

Riferimenti Normativi:

D.Lgs. 9 aprile 2008 n. 81, Art. 75.

Rischi a cui è esposto il lavoratore:

- a) R.O.A. (operazioni di saldatura);

Attrezzi utilizzati dal lavoratore:

- a) Attrezzi manuali;
- b) Cannello per saldatura ossiacetilenica;
- c) Scala doppia;
- d) Scala semplice;
- e) Trapano elettrico;

Rischi generati dall'uso degli attrezzi:

Punture, tagli, abrasioni; Urti, colpi, impatti, compressioni; Inalazione fumi, gas, vapori; Incendi, esplosioni; Radiazioni non ionizzanti; Rumore; Caduta dall'alto; Cesoamenti, stritolamenti; Movimentazione manuale dei carichi; Elettrocuzione; Inalazione polveri, fibre; Vibrazioni.

Realizzazione di impianto elettrico del cantiere (sottofase)

Realizzazione dell'impianto elettrico del cantiere mediante la posa in opera quadri, interruttori di protezione, cavi, prese e spine.

Lavoratori impegnati:

- 1) Addetto alla realizzazione di impianto elettrico di cantiere;

Misure Preventive e Protettive, aggiuntive a quelle riportate nell'apposito successivo capitolo:

- a) DPI: addetto alla realizzazione di impianto elettrico di cantiere;

Prescrizioni Organizzative:

Devono essere forniti: a) casco; b) guanti; c) calzature di sicurezza; d) indumenti protettivi.

Riferimenti Normativi:

D.Lgs. 9 aprile 2008 n. 81, Art. 75.

Rischi a cui è esposto il lavoratore:

- a) Elettrocuzione;

Attrezzi utilizzati dal lavoratore:

- a) Attrezzi manuali;
b) Ponteggio mobile o trabattello;
c) Scala doppia;
d) Scala semplice;
e) Trapano elettrico;

Rischi generati dall'uso degli attrezzi:

Punture, tagli, abrasioni; Urti, colpi, impatti, compressioni; Caduta dall'alto; Caduta di materiale dall'alto o a livello; Cesoiamenti, stritolamenti; Movimentazione manuale dei carichi; Elettrocuzione; Inalazione polveri, fibre; Rumore; Vibrazioni.

Allestimento di depositi, zone per lo stoccaggio dei materiali e per gli impianti fissi**(sottofase)**

Allestimento di depositi per materiali e attrezzature, zone scoperte per lo stoccaggio dei materiali e zone per l'installazione di impianti fissi di cantiere.

Macchine utilizzate:

- 1) Autocarro;
2) Autogru.

Rischi generati dall'uso delle macchine:

Cesoiamenti, stritolamenti; Getti, schizzi; Inalazione polveri, fibre; Rumore; Incendi, esplosioni; Investimento, ribaltamento; Urti, colpi, impatti, compressioni; Vibrazioni; Caduta di materiale dall'alto o a livello; Elettrocuzione; Punture, tagli, abrasioni.

Lavoratori impegnati:

- 1) Addetto all'allestimento di depositi, zone per lo stoccaggio dei materiali e per gli impianti fissi;

Misure Preventive e Protettive, aggiuntive a quelle riportate nell'apposito successivo capitolo:

- a) DPI: addetto all'allestimento di depositi, zone per lo stoccaggio dei materiali e per gli impianti fissi;

Prescrizioni Organizzative:

Devono essere forniti: a) casco; b) occhiali protettivi; c) guanti; d) calzature di sicurezza; e) indumenti protettivi.

Riferimenti Normativi:

D.Lgs. 9 aprile 2008 n. 81, Art. 75.

Rischi a cui è esposto il lavoratore:

- a) Caduta di materiale dall'alto o a livello;

Attrezzi utilizzati dal lavoratore:

- a) Attrezzi manuali;
b) Scala semplice;
c) Sega circolare;
d) Smerigliatrice angolare (flessibile);
e) Trapano elettrico;

Rischi generati dall'uso degli attrezzi:

Punture, tagli, abrasioni; Urti, colpi, impatti, compressioni; Caduta dall'alto; Movimentazione manuale dei carichi; Elettrocuzione; Inalazione polveri, fibre; Rumore; Scivolamenti, cadute a livello; Vibrazioni.

Rimozione di recinzioni, cancelli e scale metalliche esterne (sottofase)

Rimozione di recinzioni e cancelli prospicienti il cortile est. Durante la fase lavorativa si prevede il trasporto del materiale di risulta, la cernita e l'accatastamento dei materiali eventualmente recuperabili.

Macchine utilizzate:

- 1) Autocarro.

Rischi generati dall'uso delle macchine:

Cesoiamenti, stritolamenti; Getti, schizzi; Inalazione polveri, fibre; Rumore; Incendi, esplosioni; Investimento, ribaltamento; Urti, colpi, impatti, compressioni; Vibrazioni.

Lavoratori impegnati:

- 1) Addetto alla rimozione di recinzioni e cancelli;

Misure Preventive e Protettive, aggiuntive a quelle riportate nell'apposito successivo capitolo:

- a) DPI: addetto alla rimozione di recinzioni e cancelli;

Prescrizioni Organizzative:

Devono essere forniti: a) casco; b) otoprotettori; c) occhiali protettivi; d) maschera antipolvere; e) guanti; f) calzature di sicurezza; g) indumenti protettivi.

Riferimenti Normativi:

D.Lgs. 9 aprile 2008 n. 81, Art. 75.

Rischi a cui è esposto il lavoratore:

- a) M.M.C. (sollevamento e trasporto);

- b) Rumore;
- c) R.O.A. (operazioni di saldatura);
- d) Vibrazioni;

Attrezzi utilizzati dal lavoratore:

- a) Attrezzi manuali;
- b) Martello demolitore elettrico;
- c) Smerigliatrice angolare (flessibile);
- d) Saldatrice elettrica;

Rischi generati dall'uso degli attrezzi:

Punture, tagli, abrasioni; Urti, colpi, impatti, compressioni; Elettrocuzione; Inalazione polveri, fibre; Rumore; Vibrazioni; Inalazione fumi, gas, vapori; Incendi, esplosioni; Radiazioni non ionizzanti.

Demolizione di strutture in c.a. eseguita con mezzi meccanici (sottofase)

Demolizione di strutture in c.a. eseguita con impiego di mezzi meccanici. Durante la fase lavorativa si prevede il trasporto del materiale di risulta, la cernita e l'accatastamento dei materiali eventualmente recuperabili.

Macchine utilizzate:

- 1) Autocarro;
- 2) Dumper;
- 3) Pala meccanica;
- 4) Escavatore con martello demolitore;
- 5) Escavatore con pinza o cesoia idraulica.

Rischi generati dall'uso delle macchine:

Cesoamenti, stritolamenti; Getti, schizzi; Inalazione polveri, fibre; Rumore; Incendi, esplosioni; Investimento, ribaltamento; Urti, colpi, impatti, compressioni; Vibrazioni; Scivolamenti, cadute a livello; Elettrocuzione.

Lavoratori impegnati:

- 1) Addetto alla demolizione di strutture in c.a. eseguita con mezzi meccanici;

Misure Preventive e Protettive, aggiuntive a quelle riportate nell'apposito successivo capitolo:

- a) DPI: addetto alla demolizione di strutture in c.a. eseguita con mezzi meccanici;

Prescrizioni Organizzative:

Devono essere forniti: **a)** casco; **b)** otoprotettori; **c)** occhiali protettivi; **d)** maschera antipolvere; **e)** guanti; **f)** calzature di sicurezza; **g)** attrezzature anticaduta; **h)** indumenti protettivi.

Riferimenti Normativi:

D.Lgs. 9 aprile 2008 n. 81, Art. 75.

Rischi a cui è esposto il lavoratore:

- a) Seppellimento, sprofondamento;
- b) Inalazione polveri, fibre;
- c) M.M.C. (sollevamento e trasporto);
- d) Rumore;
- e) Caduta dall'alto;
- f) Vibrazioni;

Attrezzi utilizzati dal lavoratore:

- a) Attrezzi manuali;
- b) Centralina idraulica a motore;
- c) Cesoi pneumatiche;
- d) Compressore con motore endotermico;
- e) Martello demolitore pneumatico;
- f) Smerigliatrice angolare (flessibile);

Rischi generati dall'uso degli attrezzi:

Punture, tagli, abrasioni; Urti, colpi, impatti, compressioni; Cesoamenti, stritolamenti; Inalazione fumi, gas, vapori; Scoppio; Caduta dall'alto; Getti, schizzi; Incendi, esplosioni; Rumore; Inalazione polveri, fibre; Movimentazione manuale dei carichi; Scivolamenti, cadute a livello; Vibrazioni; Elettrocuzione.

Montaggio della gru a torre "Area di cantiere Boiardo" (sottofase)

Montaggio e manutenzione della gru a torre.

Macchine utilizzate:

- 1) Autocarro;
- 2) Autogru.

Rischi generati dall'uso delle macchine:

Cesoamenti, stritolamenti; Getti, schizzi; Inalazione polveri, fibre; Rumore; Incendi, esplosioni; Investimento, ribaltamento; Urti, colpi, impatti, compressioni; Vibrazioni; Caduta di materiale dall'alto o a livello; Elettrocuzione; Punture, tagli, abrasioni.

Lavoratori impegnati:

- 1) Addetto al montaggio della gru a torre;

Misure Preventive e Protettive, aggiuntive a quelle riportate nell'apposito successivo capitolo:

- a) DPI: addetto al montaggio della gru a torre;

Prescrizioni Organizzative:

Devono essere forniti: a) casco; b) guanti; c) calzature di sicurezza; d) attrezzatura anticaduta.

Riferimenti Normativi:

D.Lgs. 9 aprile 2008 n. 81, Art. 75.

Rischi a cui è esposto il lavoratore:

- a) Caduta dall'alto;

Attrezzi utilizzati dal lavoratore:

- a) Attrezzi manuali;

Rischi generati dall'uso degli attrezzi:

Punture, tagli, abrasioni; Urti, colpi, impatti, compressioni.

COPERTURA (sottofase)**APPRESTAMENTI COPERTURA (sottofase)****Montaggio di tutti i ponteggi metallici fissi all'esterno dei padiglioni 2 "Nervi" e 4 "abside" (sottofase)**

Montaggio e trasformazione del ponteggio metallico fisso.

Macchine utilizzate:

- 1) Autocarro;
- 2) Gru a torre.

Rischi generati dall'uso delle macchine:

Cesoamenti, stritolamenti; Getti, schizzi; Inalazione polveri, fibre; Rumore; Incendi, esplosioni; Investimento, ribaltamento; Urti, colpi, impatti, compressioni; Vibrazioni; Caduta dall'alto; Caduta di materiale dall'alto o a livello; Elettrocuzione.

Lavoratori impegnati:

- 1) Addetto al montaggio del ponteggio metallico fisso;

Misure Preventive e Protettive, aggiuntive a quelle riportate nell'apposito successivo capitolo:

- a) DPI: addetto al montaggio del ponteggio metallico fisso;

Prescrizioni Organizzative:

Devono essere forniti: a) casco; b) guanti; c) calzature di sicurezza; d) attrezzatura anticaduta.

Riferimenti Normativi:

D.Lgs. 9 aprile 2008 n. 81, Art. 75.

Rischi a cui è esposto il lavoratore:

- a) Caduta dall'alto;
- b) Rumore;
- c) M.M.C. (sollevamento e trasporto);

Attrezzi utilizzati dal lavoratore:

- a) Argano a bandiera;
- b) Attrezzi manuali;
- c) Scala semplice;
- d) Trapano elettrico;

Rischi generati dall'uso degli attrezzi:

Caduta dall'alto; Caduta di materiale dall'alto o a livello; Elettrocuzione; Scivolamenti, cadute a livello; Urti, colpi, impatti, compressioni; Punture, tagli, abrasioni; Movimentazione manuale dei carichi; Inalazione polveri, fibre; Rumore; Vibrazioni.

Installazione linea vita provvisoria (sottofase)

Installazione di sistemi di ancoraggio in copertura (punti di ancoraggio e linee vita), con accesso interno, mediante ancoranti chimici o meccanici fissati alla struttura della copertura. Dopo la posa del primo ancoraggio, l'operatore fisserà i successivi ancoraggi mantenendosi sistematicamente collegato all'ancoraggio precedente.

Nel caso specifico, il sistema anticaduta sarà costituito da nr.2 linee a binario rigido in alluminio poste sulla parte più alta della volta del padiglione 2 "Nervi", ciascuna provvista di appositi carrelli scorrevoli e nr.4 linee a cavo d'acciaio (nr.2 per il collegamento dal punto di accesso alla copertura sino ad uno dei due binari rigidi posti nella parte alta della copertura e nr.2 a protezione del fronte laterale esposto a pericolo di caduta, lato fiume Po). Le linee a cavo saranno realizzate con una fune in acciaio inox AISI 316 da 7x7 fili - Ø 8 mm e dovranno essere complete di dispositivo dissipatore di energia ed eventuali elementi intermedi. I Supporti di estremità dovranno essere in acciaio inox. A tali linee ci si potrà collegare esclusivamente tramite apposito anticaduta removibile per cavo verticale in acciaio diametro 8 mm, provvisto di sistema di

bloccaggio automatico da utilizzare con un assorbitore di energia EN355. In combinazione con l'anticaduta removibile dovrà essere utilizzato un doppio cordino EN354 e/o una corda semistatica regolabile Lmax = 1,90m EN355 - EN 362 a seconda dei casi. Per consentire il passaggio da una gola all'altra, dovrà essere previsto un idoneo piano di camminamento posto sulla sommità della copertura fra una linea di binario e l'altra, realizzato in grigliato metallico in acciaio zincato a caldo, sostenuto da apposita carpenteria metallica realizzata anch'essa in acciaio zincato a caldo e fissata alla struttura in c.a.p. di copertura. Il passaggio dal piano di camminamento a ciascuna delle gole avverrà per mezzo di scalette removibili in alluminio, provviste ciascuna di appositi agnanci alla carpenteria metallica di supporto del piano di camminamento.

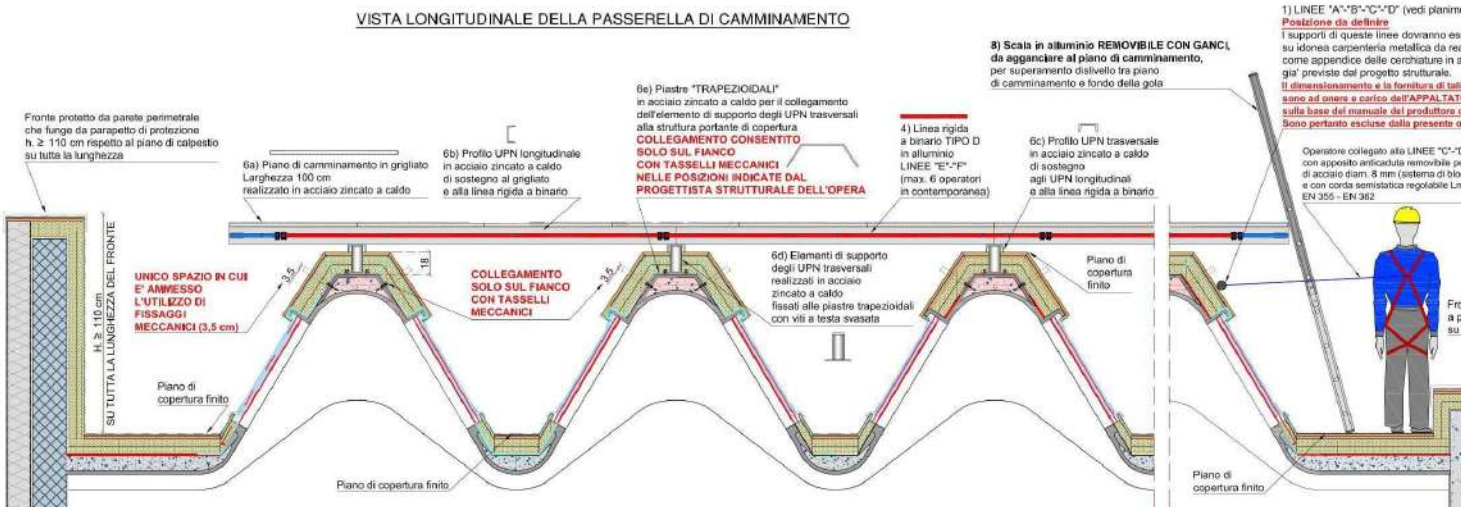
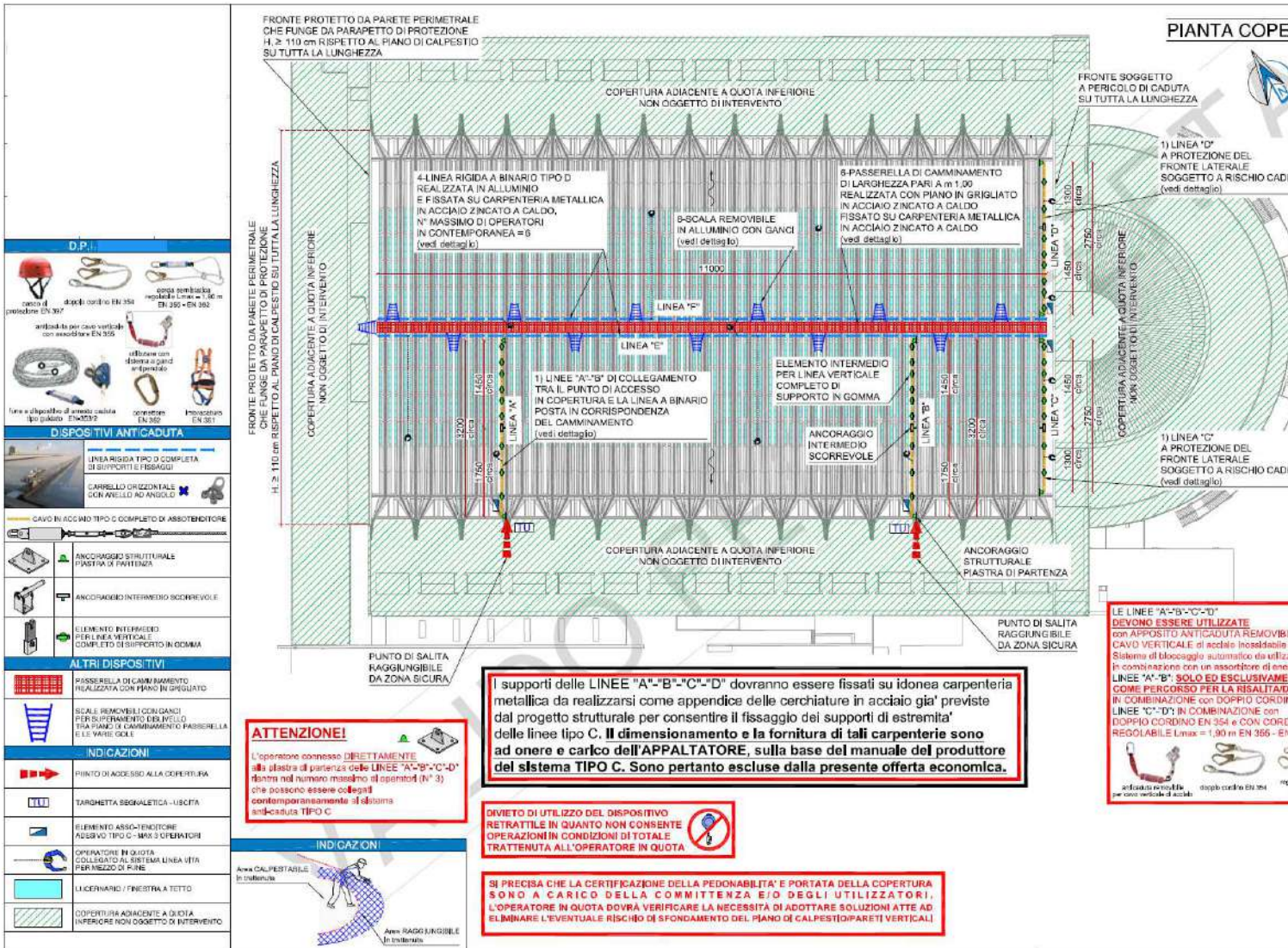



PARTICOLARI - 1

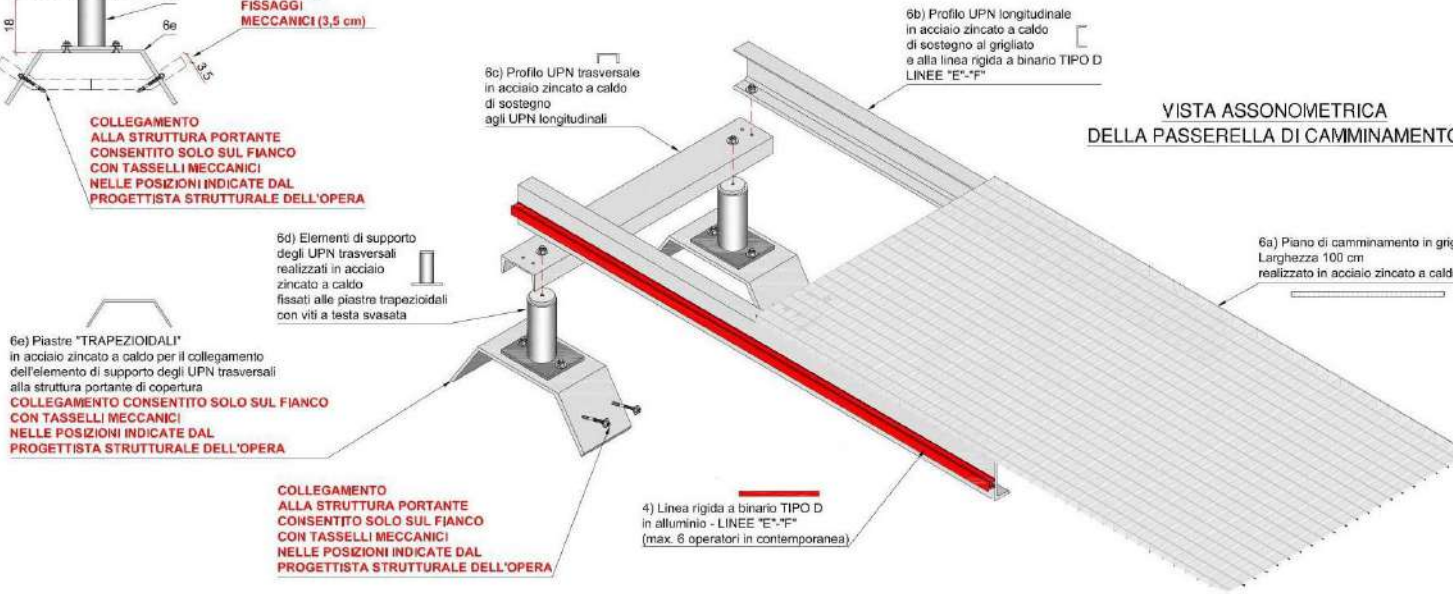

VISTA ASSONOMETRICA DELLA PASSERELLA DI CAMMINAMENTO

PARTICOLARI - 2

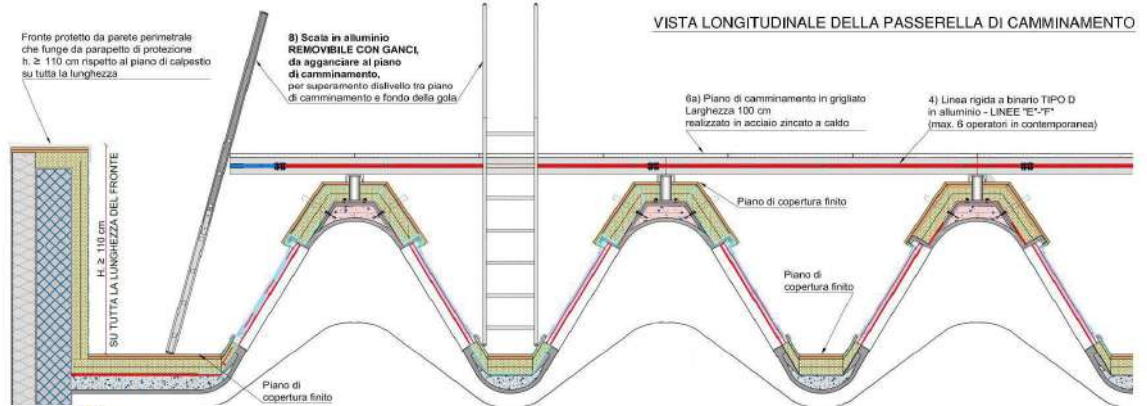

VISTA LONGITUDINALE DELLA PASSERELLA DI CAMMINAMENTO

SEZIONE TRASVERSALE DELLA PASSERELLA DI CAMMINAMENTO

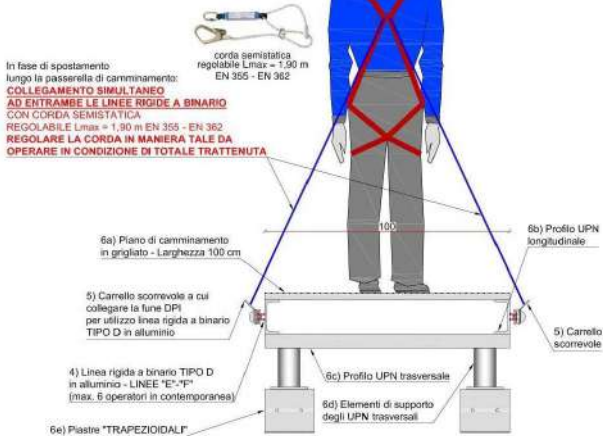

1) ELEMENTI DI SUPPORTO DELLE LINEE "A"- "B"- "C"- "D"
 DA FISSARE SULLE APPENDICI DELLE CERCHIATURE IN ACCIAIO
 GIÀ PREVISTE DAL PROGETTO STRUTTURALE

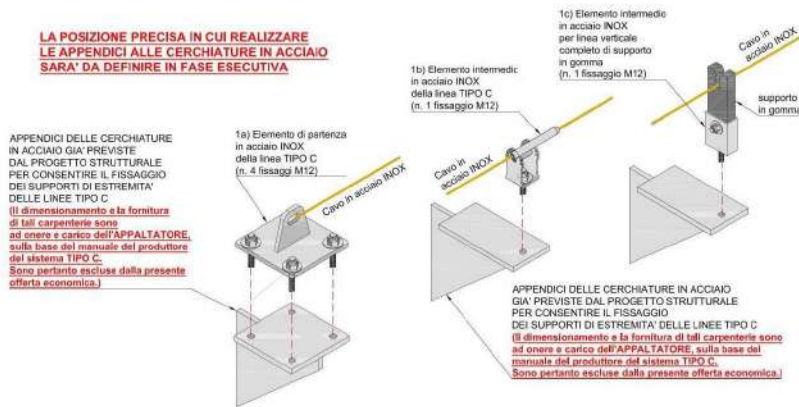

Macchine utilizzate:

- 1) Gru a torre;
- 2) Autocarro con cestello.

Rischi generati dall'uso delle macchine:

Caduta dall'alto; Caduta di materiale dall'alto o a livello; Elettrocuzione; Rumore; Cesoiamenti, stritolamenti; Incendi, esplosioni; Investimento, ribaltamento; Vibrazioni.

Lavoratori impegnati:

- 1) Addetto all'installazione sistemi di ancoraggio in copertura con accesso interno;

Misure Preventive e Protettive, aggiuntive a quelle riportate nell'apposito successivo capitolo:

- a) DPI: addetto all'installazione sistemi di ancoraggio in copertura con accesso interno;

Prescrizioni Organizzative:

Devono essere forniti: **a)** casco; **b)** guanti; **c)** calzature di sicurezza; **d)** attrezzatura anticaduta.

Riferimenti Normativi:

D.Lgs. 9 aprile 2008 n. 81, Art. 75.

Rischi a cui è esposto il lavoratore:

- a) Caduta dall'alto;
- b) Caduta di materiale dall'alto o a livello;
- c) Chimico;
- d) Rumore;
- e) Scivolamenti, cadute a livello;

Attrezzi utilizzati dal lavoratore:

- a) Argano a bandiera;
- b) Attrezzi manuali;
- c) Trapano elettrico;
- d) Ponteggio metallico fisso;

Rischi generati dall'uso degli attrezzi:

Caduta dall'alto; Caduta di materiale dall'alto o a livello; Elettrocuzione; Scivolamenti, cadute a livello; Urti, colpi, impatti, compressioni; Punture, tagli, abrasioni; Inalazione polveri, fibre; Rumore; Vibrazioni.

RIMOZIONE AMIANTO (sottofase)

Realizzazione di un'area di decontaminazione del personale (sottofase)

Realizzazione di un'area di decontaminazione del personale impegnato composta da: **a)** locale di equipaggiamento con due accessi, uno adiacente all'area di lavoro e l'altro adiacente al locale doccia; **b)** locale doccia accessibile dal locale equipaggiamento e dalla chiusa d'aria; **c)** chiusa d'aria tra il locale doccia ed il locale spogliatoio incontaminato; **d)** locale incontaminato (spogliatoio) con accesso dall'esterno (aree incontaminate) ed un'uscita attraverso la chiusa d'aria. L'allestimento di servizi igienico-sanitari potranno essere ricavati direttamente nell'edificio oggetto dell'intervento, in edifici attigui, o in strutture prefabbricate appositamente approntate.

Macchine utilizzate:

- 1) Autocarro.

Rischi generati dall'uso delle macchine:

Cesoiamenti, stritolamenti; Getti, schizzi; Inalazione polveri, fibre; Rumore; Incendi, esplosioni; Investimento, ribaltamento;

Urti, colpi, impatti, compressioni; Vibrazioni.

Lavoratori impegnati:

- 1) Addetto alla realizzazione di un'area di decontaminazione del personale;

Misure Preventive e Protettive, aggiuntive a quelle riportate nell'apposito successivo capitolo:

- a) DPI: addetto alla realizzazione di un'area di decontaminazione del personale;

Prescrizioni Organizzative:

Devono essere forniti: **a)** casco; **b)** occhiali protettivi; **c)** maschera con filtro specifico; **d)** guanti; **e)** calzature di sicurezza; **f)** indumenti protettivi.

Riferimenti Normativi:

D.Lgs. 9 aprile 2008 n. 81, Art. 75.

Rischi a cui è esposto il lavoratore:

- a) Amianto;

Attrezzi utilizzati dal lavoratore:

- a) Attrezzi manuali;
- b) Avvitatore elettrico;
- c) Scala semplice;

Rischi generati dall'uso degli attrezzi:

Punture, tagli, abrasioni; Urti, colpi, impatti, compressioni; Elettrocuzione; Caduta dall'alto; Movimentazione manuale dei carichi.

Rimozione di copertura bituminosa contenente amianto (sottofase)

Rimozione di copertura bituminosa contenente amianto con le seguenti procedure: **a)** spruzzatura preliminare di soluzione pellicolare a base vinilica applicata con pompe a bassa pressione per fissaggio provvisorio delle fibre di amianto; **b)** smontaggio dello strato di copertura utilizzando appropriate tecniche che impediscano la dispersione di fibre; **c)** imballo del materiale rimosso in pacchi costituiti da doppio strato di polietilene, etichettati secondo le norme che regolano il trattamento e lo smaltimento dei rifiuti contenenti amianto; **d)** calo in basso con adeguati mezzi di sollevamento, carico e trasporto per lo smaltimento a discarica autorizzata.

Macchine utilizzate:

- 1) Autocarro;
- 2) Gru a torre.

Rischi generati dall'uso delle macchine:

Cesoianti, stritolamenti; Getti, schizzi; Inalazione polveri, fibre; Rumore; Incendi, esplosioni; Investimento, ribaltamento; Urti, colpi, impatti, compressioni; Vibrazioni; Caduta dall'alto; Caduta di materiale dall'alto o a livello; Elettrocuzione.

Lavoratori impegnati:

- 1) Addetto alla rimozione di pavimentazioni contenenti amianto;

Misure Preventive e Protettive, aggiuntive a quelle riportate nell'apposito successivo capitolo:

- a) DPI: addetto alla rimozione di pavimentazioni contenenti amianto;

Prescrizioni Organizzative:

Devono essere forniti: **a)** casco; **b)** occhiali protettivi; **c)** maschera con filtro specifico; **d)** guanti; **e)** calzature di sicurezza; **f)** indumenti protettivi.

Riferimenti Normativi:

D.Lgs. 9 aprile 2008 n. 81, Art. 75.

Rischi a cui è esposto il lavoratore:

- a) M.M.C. (sollevamento e trasporto);
- b) Amianto;

Attrezzi utilizzati dal lavoratore:

- a) Argano a cavalletto;
- b) Attrezzi manuali;
- c) Avvitatore elettrico;

Rischi generati dall'uso degli attrezzi:

Caduta dall'alto; Caduta di materiale dall'alto o a livello; Urti, colpi, impatti, compressioni; Scivolamenti, cadute a livello; Elettrocuzione; Punture, tagli, abrasioni.

DEMOLIZIONI E RIMOZIONI (sottofase)

Rimozione di impianti (sottofase)

Rimozione di impianti. Durante la fase lavorativa si prevede il trasporto del materiale di risulta, la cernita e l'accatastamento dei materiali eventualmente recuperabili.

Macchine utilizzate:

- 1) Autocarro;

- 2) Gru a torre.

Rischi generati dall'uso delle macchine:

Cesoamenti, stritolamenti; Getti, schizzi; Inalazione polveri, fibre; Rumore; Incendi, esplosioni; Investimento, ribaltamento; Urti, colpi, impatti, compressioni; Vibrazioni; Caduta dall'alto; Caduta di materiale dall'alto o a livello; Elettrocuzione.

Lavoratori impegnati:

- 1) Addetto alla rimozione di impianti;

Misure Preventive e Protettive, aggiuntive a quelle riportate nell'apposito successivo capitolo:

- a) DPI: addetto alla rimozione di impianti;

Prescrizioni Organizzative:

Devono essere forniti: a) casco; b) otoprotettori; c) occhiali protettivi; d) maschera antipolvere; e) guanti; f) calzature di sicurezza; g) indumenti protettivi.

Riferimenti Normativi:

D.Lgs. 9 aprile 2008 n. 81, Art. 75.

Rischi a cui è esposto il lavoratore:

- a) Rumore;
b) Vibrazioni;

Attrezzi utilizzati dal lavoratore:

- a) Argano a bandiera;
b) Argano a cavalletto;
c) Attrezzi manuali;
d) Martello demolitore elettrico;
e) Smerigliatrice angolare (flessibile);

Rischi generati dall'uso degli attrezzi:

Caduta dall'alto; Caduta di materiale dall'alto o a livello; Elettrocuzione; Scivolamenti, cadute a livello; Urti, colpi, impatti, compressioni; Punture, tagli, abrasioni; Inalazione polveri, fibre; Rumore; Vibrazioni.

Rimozione di scossaline e canali di gronda (sottofase)

Rimozione di scossaline e canali di gronda. Durante la fase lavorativa si prevede il trasporto del materiale di risulta, la cernita e l'accatastamento dei materiali eventualmente recuperabili.

Macchine utilizzate:

- 1) Autocarro;
2) Gru a torre.

Rischi generati dall'uso delle macchine:

Cesoamenti, stritolamenti; Getti, schizzi; Inalazione polveri, fibre; Rumore; Incendi, esplosioni; Investimento, ribaltamento; Urti, colpi, impatti, compressioni; Vibrazioni; Caduta dall'alto; Caduta di materiale dall'alto o a livello; Elettrocuzione.

Lavoratori impegnati:

- 1) Addetto alla rimozione di scossaline e canali di gronda;

Misure Preventive e Protettive, aggiuntive a quelle riportate nell'apposito successivo capitolo:

- a) DPI: addetto alla rimozione di scossaline e canali di gronda;

Prescrizioni Organizzative:

Devono essere forniti: a) casco; b) otoprotettori; c) occhiali protettivi; d) guanti; e) calzature di sicurezza; f) attrezzature anticaduta; g) indumenti protettivi.

Riferimenti Normativi:

D.Lgs. 9 aprile 2008 n. 81, Art. 75.

Rischi a cui è esposto il lavoratore:

- a) Caduta dall'alto;
b) Caduta di materiale dall'alto o a livello;
c) M.M.C. (sollevamento e trasporto);
d) Rumore;
e) Vibrazioni;

Attrezzi utilizzati dal lavoratore:

- a) Argano a bandiera;
b) Argano a cavalletto;
c) Attrezzi manuali;
d) Ponteggio metallico fisso;
e) Smerigliatrice angolare (flessibile);

Rischi generati dall'uso degli attrezzi:

Caduta dall'alto; Caduta di materiale dall'alto o a livello; Elettrocuzione; Scivolamenti, cadute a livello; Urti, colpi, impatti, compressioni; Punture, tagli, abrasioni; Inalazione polveri, fibre; Rumore; Vibrazioni.

Rimozione di serramenti esterni (sottofase)

Rimozione di serramenti esterni. Durante la fase lavorativa si prevede il trasporto del materiale di risulta, la cernita e l'accatastamento dei

materiali eventualmente recuperabili.

Macchine utilizzate:

- 1) Autocarro;
- 2) Autocarro con gru;
- 3) Piattaforma sviluppabile.

Rischi generati dall'uso delle macchine:

Cesoiamenti, stritolamenti; Getti, schizzi; Inalazione polveri, fibre; Rumore; Incendi, esplosioni; Investimento, ribaltamento; Urti, colpi, impatti, compressioni; Vibrazioni; Elettrocuzione; Punture, tagli, abrasioni; Caduta dall'alto; Caduta di materiale dall'alto o a livello.

Lavoratori impegnati:

- 1) Addetto alla rimozione di serramenti esterni;

Misure Preventive e Protettive, aggiuntive a quelle riportate nell'apposito successivo capitolo:

- a) DPI: addetto alla rimozione di serramenti esterni;

Prescrizioni Organizzative:

Devono essere forniti: a) occhiali protettivi; b) maschera antipolvere; c) guanti; d) calzature di sicurezza; e) indumenti protettivi.

Riferimenti Normativi:

D.Lgs. 9 aprile 2008 n. 81, Art. 75.

Rischi a cui è esposto il lavoratore:

- a) Caduta dall'alto;
- b) M.M.C. (sollevamento e trasporto);

Attrezzi utilizzati dal lavoratore:

- a) Argano a bandiera;
- b) Argano a cavalletto;
- c) Attrezzi manuali;
- d) Ponteggio metallico fisso;
- e) Ponteggio mobile o trabattello;
- f) Smerigliatrice angolare (flessibile);

Rischi generati dall'uso degli attrezzi:

Caduta dall'alto; Caduta di materiale dall'alto o a livello; Elettrocuzione; Scivolamenti, cadute a livello; Urti, colpi, impatti, compressioni; Punture, tagli, abrasioni; Inalazione polveri, fibre; Rumore; Vibrazioni.

OPERE STRUTTURALI (sottofase)

Consolidamento struttura in c.a. con applicazione di rete in acciaio (sottofase)

Realizzazione di rinforzo di strutture in c.a. mediante rete in acciaio annegata in malta idraulica.

Macchine utilizzate:

- 1) Gru a torre.

Rischi generati dall'uso delle macchine:

Caduta dall'alto; Caduta di materiale dall'alto o a livello; Elettrocuzione; Rumore.

Lavoratori impegnati:

- 1) Addetto al consolidamento struttura in c.a. con applicazione di rete in carbonio;

Misure Preventive e Protettive, aggiuntive a quelle riportate nell'apposito successivo capitolo:

- a) DPI: addetto al consolidamento struttura in c.a. con applicazione di rete in carbonio;

Prescrizioni Organizzative:

Devono essere forniti: a) casco; b) occhiali protettivi; c) maschera antipolvere; d) guanti; e) indumenti protettivi.

Riferimenti Normativi:

D.Lgs. 9 aprile 2008 n. 81, Art. 75.

Rischi a cui è esposto il lavoratore:

- a) Caduta dall'alto;
- b) Caduta di materiale dall'alto o a livello;
- c) Chimico;
- d) Rumore;

Attrezzi utilizzati dal lavoratore:

- a) Argano a bandiera;
- b) Attrezzi manuali;
- c) Betoniera a bicchiere;
- d) Ponteggio metallico fisso;
- e) Ponte su cavalletti;

Rischi generati dall'uso degli attrezzi:

Caduta dall'alto; Caduta di materiale dall'alto o a livello; Elettrocuzione; Scivolamenti, cadute a livello; Urti, colpi, impatti, compressioni; Punture, tagli, abrasioni; Cesoiamenti, stritolamenti; Getti, schizzi; Inalazione polveri, fibre; Rumore; Movimentazione manuale dei carichi.

Applicazione di fibre in acciaio all'estradosso per consolidamento solaio (sottofase)

Applicazione fibre in acciaio e realizzazione delle adeguate ammorsature per il consolidamento di un solaio.

Macchine utilizzate:

- 1) Gru a torre.

Rischi generati dall'uso delle macchine:

Caduta dall'alto; Caduta di materiale dall'alto o a livello; Elettrocuzione; Rumore.

Lavoratori impegnati:

- 1) Addetto all'applicazione di rete elettrosaldata per consolidamento solaio;

Misure Preventive e Protettive, aggiuntive a quelle riportate nell'apposito successivo capitolo:

- a) DPI: addetto all'applicazione di rete elettrosaldata per consolidamento solaio;

Prescrizioni Organizzative:

Devono essere forniti: **a)** casco; **b)** occhiali protettivi; **c)** guanti; **d)** calzature di sicurezza; **e)** attrezzatura anticaduta; **f)** indumenti protettivi.

Riferimenti Normativi:

D.Lgs. 9 aprile 2008 n. 81, Art. 75.

Rischi a cui è esposto il lavoratore:

- a) Caduta dall'alto;
- b) Caduta di materiale dall'alto o a livello;

Attrezzi utilizzati dal lavoratore:

- a) Argano a bandiera;
- b) Attrezzi manuali;
- c) Ponteggio metallico fisso;

Rischi generati dall'uso degli attrezzi:

Caduta dall'alto; Caduta di materiale dall'alto o a livello; Elettrocuzione; Scivolamenti, cadute a livello; Urti, colpi, impatti, compressioni; Punture, tagli, abrasioni.

OPERE EDILI E DI RESTAURO (sottofase)

Impermeabilizzazione di coperture (sottofase)

Realizzazione di impermeabilizzazione di coperture eseguita con guaina bituminosa posata a caldo.

Macchine utilizzate:

- 1) Gru a torre.

Rischi generati dall'uso delle macchine:

Caduta dall'alto; Caduta di materiale dall'alto o a livello; Elettrocuzione; Rumore.

Lavoratori impegnati:

- 1) Addetto all'impermeabilizzazione di coperture;

Misure Preventive e Protettive, aggiuntive a quelle riportate nell'apposito successivo capitolo:

- a) DPI: addetto all'impermeabilizzazione di coperture;

Prescrizioni Organizzative:

Devono essere forniti: **a)** casco; **b)** otoprotettori; **c)** occhiali protettivi; **d)** maschera con filtro specifico; **e)** guanti; **f)** calzature di sicurezza; **g)** indumenti protettivi.

Riferimenti Normativi:

D.Lgs. 9 aprile 2008 n. 81, Art. 75.

Rischi a cui è esposto il lavoratore:

- a) Caduta dall'alto;
- b) Caduta di materiale dall'alto o a livello;
- c) Rumore;

Attrezzi utilizzati dal lavoratore:

- a) Attrezzi manuali;
- b) Cannello a gas;
- c) Ponteggio metallico fisso;

Rischi generati dall'uso degli attrezzi:

Punture, tagli, abrasioni; Urti, colpi, impatti, compressioni; Inalazione fumi, gas, vapori; Incendi, esplosioni; Rumore; Caduta dall'alto; Caduta di materiale dall'alto o a livello; Scivolamenti, cadute a livello.

Posa di lucernario (sottofase)

Posa di lucernari, con telaio fisso o mobile.

Macchine utilizzate:

- 1) Gru a torre.

Rischi generati dall'uso delle macchine:

Caduta dall'alto; Caduta di materiale dall'alto o a livello; Elettrocuzione; Rumore.

Lavoratori impegnati:

- 1) Addetto alla posa di lucernario;

Misure Preventive e Protettive, aggiuntive a quelle riportate nell'apposito successivo capitolo:

- a) DPI: addetto alla posa di lucernario;

Prescrizioni Organizzative:

Devono essere forniti: **a)** casco; **b)** guanti; **c)** calzature di sicurezza; **d)** indumenti protettivi.

Riferimenti Normativi:

D.Lgs. 9 aprile 2008 n. 81, Art. 75.

Rischi a cui è esposto il lavoratore:

- a) Caduta dall'alto;
- b) Caduta di materiale dall'alto o a livello;
- c) M.M.C. (sollevamento e trasporto);

Attrezzi utilizzati dal lavoratore:

- a) Attrezzi manuali;
- b) Ponteggio metallico fisso;

Rischi generati dall'uso degli attrezzi:

Punture, tagli, abrasioni; Urti, colpi, impatti, compressioni; Caduta dall'alto; Caduta di materiale dall'alto o a livello; Scivolamenti, cadute a livello.

PADIGLIONE 4 "ABSIDE" (sottofase)

DEMOLIZIONI E RIMOZIONI (sottofase)

Rimozione di impianti (sottofase)

Rimozione di impianti. Durante la fase lavorativa si prevede il trasporto del materiale di risulta, la cernita e l'accatastamento dei materiali eventualmente recuperabili.

Macchine utilizzate:

- 1) Autocarro;
- 2) Autocarro con gru.

Rischi generati dall'uso delle macchine:

Cesoamenti, stritolamenti; Getti, schizzi; Inalazione polveri, fibre; Rumore; Incendi, esplosioni; Investimento, ribaltamento; Urti, colpi, impatti, compressioni; Vibrazioni; Elettrocuzione; Punture, tagli, abrasioni.

Lavoratori impegnati:

- 1) Addetto alla rimozione di impianti;

Misure Preventive e Protettive, aggiuntive a quelle riportate nell'apposito successivo capitolo:

- a) DPI: addetto alla rimozione di impianti;

Prescrizioni Organizzative:

Devono essere forniti: **a)** casco; **b)** otoprotettori; **c)** occhiali protettivi; **d)** maschera antipolvere; **e)** guanti; **f)** calzature di sicurezza; **g)** indumenti protettivi.

Riferimenti Normativi:

D.Lgs. 9 aprile 2008 n. 81, Art. 75.

Rischi a cui è esposto il lavoratore:

- a) Rumore;
- b) Vibrazioni;

Attrezzi utilizzati dal lavoratore:

- a) Argano a bandiera;
- b) Argano a cavalletto;
- c) Attrezzi manuali;
- d) Martello demolitore elettrico;

e) Smerigliatrice angolare (flessibile);

Rischi generati dall'uso degli attrezzi:

Caduta dall'alto; Caduta di materiale dall'alto o a livello; Elettrocuzione; Scivolamenti, cadute a livello; Urti, colpi, impatti, compressioni; Punture, tagli, abrasioni; Inalazione polveri, fibre; Rumore; Vibrazioni.

Rimozione di serramenti interni (sottofase)

Rimozione di serramenti interni. Durante la fase lavorativa si prevede il trasporto del materiale di risulta, la cernita e l'accatastamento dei materiali eventualmente recuperabili.

Macchine utilizzate:

- 1) Autocarro;
- 2) Autocarro con gru.

Rischi generati dall'uso delle macchine:

Cesoiamenti, stritolamenti; Getti, schizzi; Inalazione polveri, fibre; Rumore; Incendi, esplosioni; Investimento, ribaltamento; Urti, colpi, impatti, compressioni; Vibrazioni; Elettrocuzione; Punture, tagli, abrasioni.

Lavoratori impegnati:

- 1) Addetto alla rimozione di serramenti interni;

Misure Preventive e Protettive, aggiuntive a quelle riportate nell'apposito successivo capitolo:

- a) DPI: addetto alla rimozione di serramenti interni;

Prescrizioni Organizzative:

Devono essere forniti: **a)** occhiali protettivi; **b)** maschera antipolvere; **c)** guanti; **d)** calzature di sicurezza; **e)** indumenti protettivi.

Riferimenti Normativi:

D.Lgs. 9 aprile 2008 n. 81, Art. 75.

Rischi a cui è esposto il lavoratore:

- a) M.M.C. (sollevamento e trasporto);

Attrezzi utilizzati dal lavoratore:

- a) Argano a bandiera;
- b) Argano a cavalletto;
- c) Attrezzi manuali;
- d) Scala semplice;
- e) Smerigliatrice angolare (flessibile);

Rischi generati dall'uso degli attrezzi:

Caduta dall'alto; Caduta di materiale dall'alto o a livello; Elettrocuzione; Scivolamenti, cadute a livello; Urti, colpi, impatti, compressioni; Punture, tagli, abrasioni; Movimentazione manuale dei carichi; Inalazione polveri, fibre; Rumore; Vibrazioni.

Rimozione di serramenti esterni (sottofase)

Rimozione di serramenti esterni. Durante la fase lavorativa si prevede il trasporto del materiale di risulta, la cernita e l'accatastamento dei materiali eventualmente recuperabili.

Macchine utilizzate:

- 1) Autocarro;
- 2) Autocarro con gru;
- 3) Piattaforma sviluppabile.

Rischi generati dall'uso delle macchine:

Cesoiamenti, stritolamenti; Getti, schizzi; Inalazione polveri, fibre; Rumore; Incendi, esplosioni; Investimento, ribaltamento; Urti, colpi, impatti, compressioni; Vibrazioni; Elettrocuzione; Punture, tagli, abrasioni; Caduta dall'alto; Caduta di materiale dall'alto o a livello.

Lavoratori impegnati:

- 1) Addetto alla rimozione di serramenti esterni;

Misure Preventive e Protettive, aggiuntive a quelle riportate nell'apposito successivo capitolo:

- a) DPI: addetto alla rimozione di serramenti esterni;

Prescrizioni Organizzative:

Devono essere forniti: **a)** occhiali protettivi; **b)** maschera antipolvere; **c)** guanti; **d)** calzature di sicurezza; **e)** indumenti protettivi.

Riferimenti Normativi:

D.Lgs. 9 aprile 2008 n. 81, Art. 75.

Rischi a cui è esposto il lavoratore:

- a) Caduta dall'alto;
- b) M.M.C. (sollevamento e trasporto);

Attrezzi utilizzati dal lavoratore:

- a) Argano a bandiera;
- b) Argano a cavalletto;
- c) Attrezzi manuali;
- d) Ponteggio metallico fisso;

- e) Ponteggio mobile o trabattello;
- f) Smerigliatrice angolare (flessibile);

Rischi generati dall'uso degli attrezzi:

Caduta dall'alto; Caduta di materiale dall'alto o a livello; Elettrocuzione; Scivolamenti, cadute a livello; Urti, colpi, impatti, compressioni; Punture, tagli, abrasioni; Inalazione polveri, fibre; Rumore; Vibrazioni.

Rimozione di controsoffittature, intonaci e rivestimenti interni (sottofase)

Rimozione di controsoffittature, intonaci e rivestimenti interni. Durante la fase lavorativa si prevede il trasporto del materiale di risulta, la cernita e l'accatastamento dei materiali eventualmente recuperabili.

Macchine utilizzate:

- 1) Autocarro;
- 2) Autocarro con gru;
- 3) Gru a torre.

Rischi generati dall'uso delle macchine:

Cesoamenti, stritolamenti; Getti, schizzi; Inalazione polveri, fibre; Rumore; Incendi, esplosioni; Investimento, ribaltamento; Urti, colpi, impatti, compressioni; Vibrazioni; Elettrocuzione; Punture, tagli, abrasioni; Caduta dall'alto; Caduta di materiale dall'alto o a livello.

Lavoratori impegnati:

- 1) Addetto alla rimozione di controsoffittature, intonaci e rivestimenti interni;

Misure Preventive e Protettive, aggiuntive a quelle riportate nell'apposito successivo capitolo:

- a) DPI: addetto alla rimozione di controsoffittature, intonaci e rivestimenti interni;

Prescrizioni Organizzative:

Devono essere forniti: a) casco; b) otoprotettori; c) occhiali protettivi; d) maschera antipolvere; e) guanti; f) calzature di sicurezza; g) indumenti protettivi.

Riferimenti Normativi:

D.Lgs. 9 aprile 2008 n. 81, Art. 75.

Rischi a cui è esposto il lavoratore:

- a) Inalazione polveri, fibre;
- b) Caduta di materiale dall'alto o a livello;
- c) M.M.C. (sollevamento e trasporto);
- d) Rumore;
- e) Vibrazioni;

Attrezzi utilizzati dal lavoratore:

- a) Attrezzi manuali;
- b) Martello demolitore elettrico;
- c) Canale per scarico macerie;
- d) Ponte su cavalletti;

Rischi generati dall'uso degli attrezzi:

Punture, tagli, abrasioni; Urti, colpi, impatti, compressioni; Elettrocuzione; Inalazione polveri, fibre; Rumore; Vibrazioni; Caduta di materiale dall'alto o a livello; Scivolamenti, cadute a livello.

Demolizione di tramezzature eseguita a mano (sottofase)

Demolizione di tramezzature eseguita a mano. Durante la fase lavorativa si prevede il trasporto del materiale di risulta, la cernita e l'accatastamento dei materiali eventualmente recuperabili.

Macchine utilizzate:

- 1) Autocarro;
- 2) Gru a torre;
- 3) Autocarro con gru.

Rischi generati dall'uso delle macchine:

Cesoamenti, stritolamenti; Getti, schizzi; Inalazione polveri, fibre; Rumore; Incendi, esplosioni; Investimento, ribaltamento; Urti, colpi, impatti, compressioni; Vibrazioni; Caduta dall'alto; Caduta di materiale dall'alto o a livello; Elettrocuzione; Punture, tagli, abrasioni.

Lavoratori impegnati:

- 1) Addetto alla demolizione di tramezzature eseguita a mano;

Misure Preventive e Protettive, aggiuntive a quelle riportate nell'apposito successivo capitolo:

- a) DPI: addetto alla demolizione di tramezzature eseguita a mano;

Prescrizioni Organizzative:

Devono essere forniti: a) casco; b) otoprotettori; c) occhiali protettivi; d) maschera antipolvere; e) guanti; f) calzature di sicurezza; g) indumenti protettivi.

Riferimenti Normativi:

D.Lgs. 9 aprile 2008 n. 81, Art. 75.

Rischi a cui è esposto il lavoratore:

- a) Inalazione polveri, fibre;
- b) M.M.C. (sollevamento e trasporto);
- c) Rumore;
- d) Vibrazioni;

Attrezzi utilizzati dal lavoratore:

- a) Argano a bandiera;
- b) Argano a cavalletto;
- c) Attrezzi manuali;
- d) Canale per scarico macerie;
- e) Martello demolitore elettrico;
- f) Ponte su cavalletti;
- g) Scala semplice;
- h) Smerigliatrice angolare (flessibile);

Rischi generati dall'uso degli attrezzi:

Caduta dall'alto; Caduta di materiale dall'alto o a livello; Elettrocuzione; Scivolamenti, cadute a livello; Urti, colpi, impatti, compressioni; Punture, tagli, abrasioni; Inalazione polveri, fibre; Rumore; Vibrazioni; Movimentazione manuale dei carichi.

Rimozione di massetti e pavimentazioni (sottofase)

Rimozione di massetto per sottofondo di pavimenti, per l'ottenimento di pendenze, ecc. Durante la fase lavorativa si prevede il trasporto del materiale di risulta, la cernita e l'accatastamento dei materiali eventualmente recuperabili.

Macchine utilizzate:

- 1) Autocarro;
- 2) Autocarro con gru;
- 3) Gru a torre.

Rischi generati dall'uso delle macchine:

Cesoamenti, stritolamenti; Getti, schizzi; Inalazione polveri, fibre; Rumore; Incendi, esplosioni; Investimento, ribaltamento; Urti, colpi, impatti, compressioni; Vibrazioni; Elettrocuzione; Punture, tagli, abrasioni; Caduta dall'alto; Caduta di materiale dall'alto o a livello.

Lavoratori impegnati:

- 1) Addetto alla rimozione di massetto;

Misure Preventive e Protettive, aggiuntive a quelle riportate nell'apposito successivo capitolo:

- a) DPI: addetto alla rimozione di massetto;

Prescrizioni Organizzative:

Devono essere forniti: **a)** casco; **b)** otoprotettori; **c)** occhiali protettivi; **d)** maschera antipolvere; **e)** guanti; **f)** calzature di sicurezza; **g)** indumenti protettivi.

Riferimenti Normativi:

D.Lgs. 9 aprile 2008 n. 81, Art. 75.

Rischi a cui è esposto il lavoratore:

- a) Caduta di materiale dall'alto o a livello;
- b) Inalazione polveri, fibre;
- c) M.M.C. (sollevamento e trasporto);
- d) Rumore;
- e) Vibrazioni;

Attrezzi utilizzati dal lavoratore:

- a) Attrezzi manuali;
- b) Canale per scarico macerie;
- c) Martello demolitore elettrico;

Rischi generati dall'uso degli attrezzi:

Punture, tagli, abrasioni; Urti, colpi, impatti, compressioni; Caduta di materiale dall'alto o a livello; Inalazione polveri, fibre; Elettrocuzione; Rumore; Vibrazioni.

- 2) Addetto alla rimozione di pavimenti;

Misure Preventive e Protettive, aggiuntive a quelle riportate nell'apposito successivo capitolo:

- a) DPI: addetto alla rimozione di pavimento in marmo;

Prescrizioni Organizzative:

Devono essere forniti: **a)** casco; **b)** otoprotettori; **c)** occhiali protettivi; **d)** maschera antipolvere; **e)** guanti; **f)** calzature di sicurezza; **g)** indumenti protettivi.

Riferimenti Normativi:

D.Lgs. 9 aprile 2008 n. 81, Art. 75.

Rischi a cui è esposto il lavoratore:

- a) Caduta di materiale dall'alto o a livello;
- b) Inalazione polveri, fibre;
- c) M.M.C. (sollevamento e trasporto);
- d) Rumore;

e) Vibrazioni;

Attrezzi utilizzati dal lavoratore:

- a) Attrezzi manuali;
- b) Martello demolitore elettrico;
- c) Canale per scarico macerie;

Rischi generati dall'uso degli attrezzi:

Punture, tagli, abrasioni; Urti, colpi, impatti, compressioni; Elettrocuzione; Inalazione polveri, fibre; Rumore; Vibrazioni; Caduta di materiale dall'alto o a livello.

OPERE STRUTTURALI (sottofase)

Applicazione di fibre in acciaio all'intradosso per consolidamento solaio (sottofase)

Applicazione fibre in acciaio e realizzazione delle adeguate ammorsature per il consolidamento di un solaio.

Macchine utilizzate:

- 1) Autocarro con cestello;
- 2) Autocarro con gru;
- 3) Piattaforma sviluppabile.

Rischi generati dall'uso delle macchine:

Caduta dall'alto; Caduta di materiale dall'alto o a livello; Cesoiamenti, stritolamenti; Elettrocuzione; Incendi, esplosioni; Investimento, ribaltamento; Rumore; Vibrazioni; Getti, schizzi; Punture, tagli, abrasioni; Urti, colpi, impatti, compressioni.

Lavoratori impegnati:

- 1) Addetto all'applicazione di rete elettrosaldata per consolidamento solaio;

Misure Preventive e Protettive, aggiuntive a quelle riportate nell'apposito successivo capitolo:

- a) DPI: addetto all'applicazione di rete elettrosaldata per consolidamento solaio;

Prescrizioni Organizzative:

Devono essere forniti: **a)** casco; **b)** occhiali protettivi; **c)** guanti; **d)** calzature di sicurezza; **e)** attrezzatura anticaduta; **f)** indumenti protettivi.

Riferimenti Normativi:

D.Lgs. 9 aprile 2008 n. 81, Art. 75.

Rischi a cui è esposto il lavoratore:

- a) Caduta dall'alto;
- b) Caduta di materiale dall'alto o a livello;

Attrezzi utilizzati dal lavoratore:

- a) Argano a bandiera;
- b) Attrezzi manuali;
- c) Ponteggio metallico fisso;

Rischi generati dall'uso degli attrezzi:

Caduta dall'alto; Caduta di materiale dall'alto o a livello; Elettrocuzione; Scivolamenti, cadute a livello; Urti, colpi, impatti, compressioni; Punture, tagli, abrasioni.

Consolidamento struttura in c.a. con applicazione di rete in acciaio (sottofase)

Realizzazione di rinforzo di strutture in c.a. mediante rete in acciaio annegata in malta idraulica.

Macchine utilizzate:

- 1) Piattaforma sviluppabile;
- 2) Autocarro con gru.

Rischi generati dall'uso delle macchine:

Caduta dall'alto; Caduta di materiale dall'alto o a livello; Cesoiamenti, stritolamenti; Elettrocuzione; Incendi, esplosioni; Getti, schizzi; Investimento, ribaltamento; Punture, tagli, abrasioni; Rumore; Urti, colpi, impatti, compressioni; Vibrazioni.

Lavoratori impegnati:

- 1) Addetto al consolidamento struttura in c.a. con applicazione di rete in carbonio;

Misure Preventive e Protettive, aggiuntive a quelle riportate nell'apposito successivo capitolo:

- a) DPI: addetto al consolidamento struttura in c.a. con applicazione di rete in carbonio;

Prescrizioni Organizzative:

Devono essere forniti: **a)** casco; **b)** occhiali protettivi; **c)** maschera antipolvere; **d)** guanti; **e)** indumenti protettivi.

Riferimenti Normativi:

D.Lgs. 9 aprile 2008 n. 81, Art. 75.

Rischi a cui è esposto il lavoratore:

- a) Caduta dall'alto;

- b) Caduta di materiale dall'alto o a livello;
- c) Chimico;
- d) Rumore;

Attrezzi utilizzati dal lavoratore:

- a) Argano a bandiera;
- b) Attrezzi manuali;
- c) Betoniera a bicchiere;
- d) Ponteggio metallico fisso;
- e) Ponte su cavalletti;

Rischi generati dall'uso degli attrezzi:

Caduta dall'alto; Caduta di materiale dall'alto o a livello; Elettrocuzione; Scivolamenti, cadute a livello; Urti, colpi, impatti, compressioni; Punture, tagli, abrasioni; Cesoiamenti, stritolamenti; Getti, schizzi; Inalazione polveri, fibre; Rumore; Movimentazione manuale dei carichi.

Rinforzo di travi in acciaio (sottofase)

Rinforzo di travi in acciaio mediante la saldatura di piastre e profilati in acciaio.

Macchine utilizzate:

- 1) Autocarro con gru.

Rischi generati dall'uso delle macchine:

Cesoiamenti, stritolamenti; Elettrocuzione; Getti, schizzi; Incendi, esplosioni; Investimento, ribaltamento; Punture, tagli, abrasioni; Rumore; Urti, colpi, impatti, compressioni; Vibrazioni.

Lavoratori impegnati:

- 1) Addetto al rinforzo di travi in acciaio;

Misure Preventive e Protettive, aggiuntive a quelle riportate nell'apposito successivo capitolo:

- a) DPI: addetto al rinforzo di travi in acciaio;

Prescrizioni Organizzative:

Devono essere forniti: **a)** casco; **b)** occhiali protettivi; **c)** guanti; **d)** calzature di sicurezza; **e)** attrezzatura anticaduta; **f)** indumenti protettivi.

Riferimenti Normativi:

D.Lgs. 9 aprile 2008 n. 81, Art. 75.

Rischi a cui è esposto il lavoratore:

- a) Caduta dall'alto;
- b) Caduta di materiale dall'alto o a livello;
- c) R.O.A. (operazioni di saldatura);
- d) Rumore;
- e) Vibrazioni;

Attrezzi utilizzati dal lavoratore:

- a) Attrezzi manuali;
- b) Argano a bandiera;
- c) Ponteggio mobile o trabattello;
- d) Saldatrice elettrica;

Rischi generati dall'uso degli attrezzi:

Punture, tagli, abrasioni; Urti, colpi, impatti, compressioni; Caduta dall'alto; Caduta di materiale dall'alto o a livello; Elettrocuzione; Scivolamenti, cadute a livello; Inalazione fumi, gas, vapori; Incendi, esplosioni; Radiazioni non ionizzanti.

Montaggio di strutture reticolari in acciaio (sottofase)

Montaggio di strutture reticolari in acciaio e loro posizionamento in quota.

Macchine utilizzate:

- 1) Autogru;
- 2) Autocarro con gru.

Rischi generati dall'uso delle macchine:

Caduta di materiale dall'alto o a livello; Elettrocuzione; Getti, schizzi; Incendi, esplosioni; Investimento, ribaltamento; Punture, tagli, abrasioni; Rumore; Urti, colpi, impatti, compressioni; Vibrazioni; Cesoiamenti, stritolamenti.

Lavoratori impegnati:

- 1) Addetto al montaggio di strutture reticolari in acciaio;

Misure Preventive e Protettive, aggiuntive a quelle riportate nell'apposito successivo capitolo:

- a) DPI: addetto al montaggio di strutture reticolari in acciaio;

Prescrizioni Organizzative:

Devono essere forniti: **a)** casco; **b)** occhiali protettivi; **c)** guanti; **d)** calzature di sicurezza; **e)** attrezzatura anticaduta; **f)** indumenti protettivi.

Riferimenti Normativi:

D.Lgs. 9 aprile 2008 n. 81, Art. 75.

Rischi a cui è esposto il lavoratore:

- a) Caduta dall'alto;
- b) Caduta di materiale dall'alto o a livello;
- c) R.O.A. (operazioni di saldatura);
- d) M.M.C. (sollevamento e trasporto);

Attrezzi utilizzati dal lavoratore:

- a) Attrezzi manuali;
- b) Avvitatore elettrico;
- c) Ponteggio metallico fisso;
- d) Saldatrice elettrica;
- e) Smerigliatrice angolare (flessibile);

Rischi generati dall'uso degli attrezzi:

Punture, tagli, abrasioni; Urti, colpi, impatti, compressioni; Elettrocuzione; Caduta dall'alto; Caduta di materiale dall'alto o a livello; Scivolamenti, cadute a livello; Inalazione fumi, gas, vapori; Incendi, esplosioni; Radiazioni non ionizzanti; Inalazione polveri, fibre; Rumore; Vibrazioni.

OPERE EDILI E DI RESTAURO (sottofase)**Formazione di massetto per pavimenti interni (sottofase)**

Formazione di massetto in calcestruzzo semplice o alleggerito come sottofondo per pavimenti.

Macchine utilizzate:

- 1) Gru a torre;
- 2) Autocarro con gru.

Rischi generati dall'uso delle macchine:

Caduta dall'alto; Caduta di materiale dall'alto o a livello; Elettrocuzione; Rumore; Cesoiamenti, stritolamenti; Getti, schizzi; Incendi, esplosioni; Investimento, ribaltamento; Punture, tagli, abrasioni; Urti, colpi, impatti, compressioni; Vibrazioni.

Lavoratori impegnati:

- 1) Addetto alla formazione di massetto per pavimenti interni;

Misure Preventive e Protettive, aggiuntive a quelle riportate nell'apposito successivo capitolo:

- a) DPI: addetto alla formazione di massetto per pavimenti interni;

Prescrizioni Organizzative:

Devono essere forniti: **a)** casco; **b)** occhiali protettivi; **c)** maschera antipolvere; **d)** guanti; **e)** calzature di sicurezza; **f)** indumenti protettivi.

Riferimenti Normativi:

D.Lgs. 9 aprile 2008 n. 81, Art. 75.

Rischi a cui è esposto il lavoratore:

- a) Caduta di materiale dall'alto o a livello;
- b) Chimico;

Attrezzi utilizzati dal lavoratore:

- a) Attrezzi manuali;
- b) Betoniera a bicchiere;

Rischi generati dall'uso degli attrezzi:

Punture, tagli, abrasioni; Urti, colpi, impatti, compressioni; Caduta di materiale dall'alto o a livello; Cesoiamenti, stritolamenti; Elettrocuzione; Getti, schizzi; Inalazione polveri, fibre; Rumore; Movimentazione manuale dei carichi.

Realizzazione di contropareti e controsoffitti (sottofase)

Realizzazione di contropareti e/o controsoffitti.

Macchine utilizzate:

- 1) Gru a torre;
- 2) Autocarro con gru.

Rischi generati dall'uso delle macchine:

Caduta dall'alto; Caduta di materiale dall'alto o a livello; Elettrocuzione; Rumore; Cesoiamenti, stritolamenti; Getti, schizzi; Incendi, esplosioni; Investimento, ribaltamento; Punture, tagli, abrasioni; Urti, colpi, impatti, compressioni; Vibrazioni.

Lavoratori impegnati:

- 1) Addetto alla realizzazione di contropareti e controsoffitti;

Misure Preventive e Protettive, aggiuntive a quelle riportate nell'apposito successivo capitolo:

- a) DPI: addetto alla realizzazione di contropareti e controsoffitti;

Prescrizioni Organizzative:

Devono essere forniti: a) casco; b) occhiali protettivi; c) guanti; d) calzature di sicurezza; e) indumenti protettivi.

Riferimenti Normativi:

D.Lgs. 9 aprile 2008 n. 81, Art. 75.

Rischi a cui è esposto il lavoratore:

- a) Caduta di materiale dall'alto o a livello;
- b) M.M.C. (sollevamento e trasporto);

Attrezzi utilizzati dal lavoratore:

- a) Attrezzi manuali;
- b) Ponte su cavalletti;
- c) Scala semplice;
- d) Taglierina elettrica;

Rischi generati dall'uso degli attrezzi:

Punture, tagli, abrasioni; Urti, colpi, impatti, compressioni; Scivolamenti, cadute a livello; Caduta dall'alto; Movimentazione manuale dei carichi; Rumore; Vibrazioni.

Formazione intonaci interni (tradizionali) (sottofase)

Formazione di intonacatura interna su superfici sia verticali che orizzontali, realizzata a mano.

Macchine utilizzate:

- 1) Gru a torre;
- 2) Autocarro con gru;
- 3) Autocarro con cestello.

Rischi generati dall'uso delle macchine:

Caduta dall'alto; Caduta di materiale dall'alto o a livello; Elettrocuzione; Rumore; Cesoiamenti, stritolamenti; Getti, schizzi; Incendi, esplosioni; Investimento, ribaltamento; Punture, tagli, abrasioni; Urti, colpi, impatti, compressioni; Vibrazioni.

Lavoratori impegnati:

- 1) Addetto alla formazione intonaci interni tradizionali;

Misure Preventive e Protettive, aggiuntive a quelle riportate nell'apposito successivo capitolo:

- a) DPI: addetto alla formazione intonaci interni tradizionali;

Prescrizioni Organizzative:

Devono essere forniti: a) casco; b) otoprotettori; c) occhiali protettivi; d) guanti; e) calzature di sicurezza; f) indumenti protettivi.

Riferimenti Normativi:

D.Lgs. 9 aprile 2008 n. 81, Art. 75.

Rischi a cui è esposto il lavoratore:

- a) Caduta di materiale dall'alto o a livello;
- b) Chimico;
- c) M.M.C. (elevata frequenza);
- d) Rumore;

Attrezzi utilizzati dal lavoratore:

- a) Attrezzi manuali;
- b) Impastatrice;
- c) Ponte su cavalletti;

Rischi generati dall'uso degli attrezzi:

Punture, tagli, abrasioni; Urti, colpi, impatti, compressioni; Caduta di materiale dall'alto o a livello; Elettrocuzione; Inalazione polveri, fibre; Movimentazione manuale dei carichi; Rumore; Scivolamenti, cadute a livello.

Posa di pavimenti per interni in marmo (sottofase)

Posa di pavimenti interni realizzati con lastre di marmo in genere.

Macchine utilizzate:

- 1) Autocarro con gru;
- 2) Gru a torre.

Rischi generati dall'uso delle macchine:

Cesoiamenti, stritolamenti; Elettrocuzione; Getti, schizzi; Incendi, esplosioni; Investimento, ribaltamento; Punture, tagli, abrasioni; Rumore; Urti, colpi, impatti, compressioni; Vibrazioni; Caduta dall'alto; Caduta di materiale dall'alto o a livello.

Lavoratori impegnati:

- 1) Addetto alla posa di pavimenti per interni in marmo;

Misure Preventive e Protettive, aggiuntive a quelle riportate nell'apposito successivo capitolo:

- a) DPI: addetto alla posa di pavimenti per interni in marmo;

Prescrizioni Organizzative:

Devono essere forniti: a) casco; b) otoprotettori; c) occhiali protettivi; d) maschera antipolvere; e) guanti; f) calzature di sicurezza; g) indumenti protettivi.

Riferimenti Normativi:

Rischi a cui è esposto il lavoratore:

- a) Caduta di materiale dall'alto o a livello;
- b) Chimico;
- c) M.M.C. (elevata frequenza);
- d) Rumore;
- e) Vibrazioni;

Attrezzi utilizzati dal lavoratore:

- a) Argano a bandiera;
- b) Argano a cavalletto;
- c) Attrezzi manuali;
- d) Levigatrice elettrica;
- e) Taglierina elettrica;

Rischi generati dall'uso degli attrezzi:

Caduta dall'alto; Caduta di materiale dall'alto o a livello; Elettrocuzione; Scivolamenti, cadute a livello; Urti, colpi, impatti, compressioni; Punture, tagli, abrasioni; Cesoiamenti, stritolamenti; Inalazione fumi, gas, vapori; Incendi, esplosioni; Rumore; Vibrazioni.

Tinteggiatura di superfici interne (sottofase)

Tinteggiatura di superfici pareti e/o soffitti interni, previa preparazione di dette superfici eseguita a mano, con attrezzi meccanici o con l'ausilio di solventi chimici (sverniciatori).

Macchine utilizzate:

- 1) Gru a torre;
- 2) Piattaforma sviluppabile;
- 3) Autocarro con gru.

Rischi generati dall'uso delle macchine:

Caduta dall'alto; Caduta di materiale dall'alto o a livello; Elettrocuzione; Rumore; Cesoiamenti, stritolamenti; Incendi, esplosioni; Getti, schizzi; Investimento, ribaltamento; Punture, tagli, abrasioni; Urti, colpi, impatti, compressioni; Vibrazioni.

Lavoratori impegnati:

- 1) Addetto alla tinteggiatura di superfici interne;

Misure Preventive e Protettive, aggiuntive a quelle riportate nell'apposito successivo capitolo:

- a) DPI: addetto alla tinteggiatura di superfici interne;

Prescrizioni Organizzative:

Devono essere forniti: a) casco; b) occhiali protettivi; c) guanti; d) calzature di sicurezza; e) indumenti protettivi.

Riferimenti Normativi:

D.Lgs. 9 aprile 2008 n. 81, Art. 75.

Rischi a cui è esposto il lavoratore:

- a) Caduta di materiale dall'alto o a livello;
- b) Chimico;
- c) M.M.C. (elevata frequenza);

Attrezzi utilizzati dal lavoratore:

- a) Attrezzi manuali;
- b) Ponte su cavalletti;

Rischi generati dall'uso degli attrezzi:

Punture, tagli, abrasioni; Urti, colpi, impatti, compressioni; Scivolamenti, cadute a livello.

Montaggio di serramenti interni (sottofase)

Montaggio di serramenti interni.

Macchine utilizzate:

- 1) Gru a torre;
- 2) Autocarro con gru.

Rischi generati dall'uso delle macchine:

Caduta dall'alto; Caduta di materiale dall'alto o a livello; Elettrocuzione; Rumore; Cesoiamenti, stritolamenti; Getti, schizzi; Incendi, esplosioni; Investimento, ribaltamento; Punture, tagli, abrasioni; Urti, colpi, impatti, compressioni; Vibrazioni.

Lavoratori impegnati:

- 1) Addetto al montaggio di serramenti interni;

Misure Preventive e Protettive, aggiuntive a quelle riportate nell'apposito successivo capitolo:

- a) DPI: addetto al montaggio di serramenti interni;

Prescrizioni Organizzative:

Devono essere forniti: a) casco; b) guanti; c) calzature di sicurezza; d) indumenti protettivi.

Riferimenti Normativi:

Rischi a cui è esposto il lavoratore:

- a) Caduta di materiale dall'alto o a livello;
- b) M.M.C. (sollevamento e trasporto);

Attrezzi utilizzati dal lavoratore:

- a) Attrezzi manuali;

Rischi generati dall'uso degli attrezzi:

Punture, tagli, abrasioni; Urti, colpi, impatti, compressioni.

Montaggio di serramenti esterni (sottofase)

Montaggio di serramenti esterni.

Macchine utilizzate:

- 1) Gru a torre;
- 2) Piattaforma sviluppabile;
- 3) Autocarro con gru.

Rischi generati dall'uso delle macchine:

Caduta dall'alto; Caduta di materiale dall'alto o a livello; Elettrocuzione; Rumore; Cesoiamenti, stritolamenti; Incendi, esplosioni; Getti, schizzi; Investimento, ribaltamento; Punture, tagli, abrasioni; Urti, colpi, impatti, compressioni; Vibrazioni.

Lavoratori impegnati:

- 1) Addetto al montaggio di serramenti esterni;

Misure Preventive e Protettive, aggiuntive a quelle riportate nell'apposito successivo capitolo:

- a) DPI: addetto al montaggio di serramenti esterni;

Prescrizioni Organizzative:

Devono essere forniti: a) casco; b) guanti; c) calzature di sicurezza; d) indumenti protettivi.

Riferimenti Normativi:

D.Lgs. 9 aprile 2008 n. 81, Art. 75.

Rischi a cui è esposto il lavoratore:

- a) Caduta dall'alto;
- b) Caduta di materiale dall'alto o a livello;
- c) M.M.C. (sollevamento e trasporto);

Attrezzi utilizzati dal lavoratore:

- a) Attrezzi manuali;
- b) Ponteggio metallico fisso;

Rischi generati dall'uso degli attrezzi:

Punture, tagli, abrasioni; Urti, colpi, impatti, compressioni; Caduta dall'alto; Caduta di materiale dall'alto o a livello; Scivolamenti, cadute a livello.

Rasatura meccanizzata di intonaci esterni (sottofase)

Rasatura di intonaci esterni su superfici sia verticali che orizzontali, realizzata con utensili elettromeccanici.

Macchine utilizzate:

- 1) Piattaforma sviluppabile;
- 2) Autocarro con gru.

Rischi generati dall'uso delle macchine:

Caduta dall'alto; Caduta di materiale dall'alto o a livello; Cesoiamenti, stritolamenti; Elettrocuzione; Incendi, esplosioni; Getti, schizzi; Investimento, ribaltamento; Punture, tagli, abrasioni; Rumore; Urti, colpi, impatti, compressioni; Vibrazioni.

Lavoratori impegnati:

- 1) Addetto alla rasatura meccanizzata di intonaci esterni;

Misure Preventive e Protettive, aggiuntive a quelle riportate nell'apposito successivo capitolo:

- a) DPI: addetto alla rasatura meccanizzata di intonaci esterni;

Prescrizioni Organizzative:

Devono essere forniti: a) casco; b) otoprotettori; c) occhiali protettivi; d) guanti; e) calzature di sicurezza; f) indumenti protettivi.

Riferimenti Normativi:

D.Lgs. 9 aprile 2008 n. 81, Art. 75.

Rischi a cui è esposto il lavoratore:

- a) Caduta dall'alto;
- b) Caduta di materiale dall'alto o a livello;
- c) Chimico;
- d) Rumore;
- e) Vibrazioni;

Attrezzi utilizzati dal lavoratore:

- a) Argano a bandiera;
- b) Argano a cavalletto;
- c) Attrezzi manuali;
- d) Ponteggio metallico fisso;
- e) Frattazzatrice;
- f) Intonacatrice;

Rischi generati dall'uso degli attrezzi:

Caduta dall'alto; Caduta di materiale dall'alto o a livello; Elettrocuzione; Scivolamenti, cadute a livello; Urti, colpi, impatti, compressioni; Punture, tagli, abrasioni; Inalazione polveri, fibre; Incendi, esplosioni; Getti, schizzi; Rumore.

Tinteggiatura di superfici esterne (sottofase)

Tinteggiatura di superfici esterne.

Macchine utilizzate:

- 1) Piattaforma sviluppabile;
- 2) Autocarro con gru;
- 3) Gru a torre.

Rischi generati dall'uso delle macchine:

Caduta dall'alto; Caduta di materiale dall'alto o a livello; Cesoiamenti, stritolamenti; Elettrocuzione; Incendi, esplosioni; Getti, schizzi; Investimento, ribaltamento; Punture, tagli, abrasioni; Rumore; Urti, colpi, impatti, compressioni; Vibrazioni.

Lavoratori impegnati:

- 1) Addetto alla tinteggiatura di superfici esterne;

Misure Preventive e Protettive, aggiuntive a quelle riportate nell'apposito successivo capitolo:

- a) DPI: addetto alla tinteggiatura di superfici esterne;

Prescrizioni Organizzative:

Devono essere forniti: **a)** casco; **b)** occhiali protettivi; **c)** guanti; **d)** calzature di sicurezza; **e)** indumenti protettivi.

Riferimenti Normativi:

D.Lgs. 9 aprile 2008 n. 81, Art. 75.

Rischi a cui è esposto il lavoratore:

- a) Caduta dall'alto;
- b) Caduta di materiale dall'alto o a livello;
- c) Chimico;
- d) M.M.C. (elevata frequenza);

Attrezzi utilizzati dal lavoratore:

- a) Argano a bandiera;
- b) Argano a cavalletto;
- c) Attrezzi manuali;
- d) Ponteggio metallico fisso;

Rischi generati dall'uso degli attrezzi:

Caduta dall'alto; Caduta di materiale dall'alto o a livello; Elettrocuzione; Scivolamenti, cadute a livello; Urti, colpi, impatti, compressioni; Punture, tagli, abrasioni.

OPERE IMPIANTISTICHE (sottofase)

IMPIANTO ANTINCENDIO (sottofase)

Realizzazione della rete idrica e degli attacchi per impianto antincendio (sottofase)

Realizzazione della rete idrica e degli attacchi per impianto antincendio.

Lavoratori impegnati:

- 1) Addetto alla realizzazione della rete idrica e degli attacchi per impianto antincendio;

Misure Preventive e Protettive, aggiuntive a quelle riportate nell'apposito successivo capitolo:

- a) DPI: addetto alla realizzazione della rete idrica e degli attacchi per impianto antincendio;

Prescrizioni Organizzative:

Devono essere forniti: **a)** casco; **b)** ottoprotettori; **c)** occhiali protettivi; **d)** maschera con filtro specifico; **e)** guanti; **f)** calzature di sicurezza; **g)** grembiule per saldatore; **h)** indumento protettivi.

Riferimenti Normativi:

D.Lgs. 9 aprile 2008 n. 81, Art. 75.

Rischi a cui è esposto il lavoratore:

- a) R.O.A. (operazioni di saldatura);
- b) Rumore;
- c) Vibrazioni;

Attrezzi utilizzati dal lavoratore:

- a) Attrezzi manuali;
- b) Cannello per saldatura ossiacetilenica;
- c) Scala doppia;
- d) Trapano elettrico;

Rischi generati dall'uso degli attrezzi:

Punture, tagli, abrasioni; Urti, colpi, impatti, compressioni; Inalazione fumi, gas, vapori; Incendi, esplosioni; Radiazioni non ionizzanti; Rumore; Caduta dall'alto; Cesoiamenti, stritolamenti; Movimentazione manuale dei carichi; Elettrocuzione; Inalazione polveri, fibre; Vibrazioni.

IMPIANTO DI CLIMATIZZAZIONE (CALDO E FREDDO) (sottofase)**Realizzazione della rete di distribuzione e terminali per impianto di climatizzazione (caldo e freddo) (sottofase)**

Realizzazione della rete di distribuzione e terminali per impianto di climatizzazione (caldo e freddo).

Lavoratori impegnati:

- 1) Addetto alla realizzazione della rete di distribuzione e terminali per impianto termico;

Misure Preventive e Protettive, aggiuntive a quelle riportate nell'apposito successivo capitolo:

- a) DPI: addetto alla realizzazione della rete di distribuzione e terminali per impianto termico;

Prescrizioni Organizzative:

Devono essere forniti: **a)** casco; **b)** otoprotettori; **c)** occhiali protettivi; **d)** maschera con filtro specifico; **e)** guanti; **f)** calzature di sicurezza; **g)** indumenti protettivi.

Riferimenti Normativi:

D.Lgs. 9 aprile 2008 n. 81, Art. 75.

Rischi a cui è esposto il lavoratore:

- a) R.O.A. (operazioni di saldatura);
- b) Rumore;
- c) Vibrazioni;

Attrezzi utilizzati dal lavoratore:

- a) Attrezzi manuali;
- b) Avvitatore elettrico;
- c) Cannello per saldatura ossiacetilenica;
- d) Scala doppia;
- e) Trapano elettrico;

Rischi generati dall'uso degli attrezzi:

Punture, tagli, abrasioni; Urti, colpi, impatti, compressioni; Elettrocuzione; Inalazione fumi, gas, vapori; Incendi, esplosioni; Radiazioni non ionizzanti; Rumore; Caduta dall'alto; Cesoiamenti, stritolamenti; Movimentazione manuale dei carichi; Inalazione polveri, fibre; Vibrazioni.

Posa macchine e apparecchiature finali (sottofase)

Posa della macchina di condizionamento.

Macchine utilizzate:

- 1) Autocarro con gru.

Rischi generati dall'uso delle macchine:

Cesoiamenti, stritolamenti; Elettrocuzione; Getti, schizzi; Incendi, esplosioni; Investimento, ribaltamento; Punture, tagli, abrasioni; Rumore; Urti, colpi, impatti, compressioni; Vibrazioni.

Lavoratori impegnati:

- 1) Addetto alla posa della macchina di condizionamento;

Misure Preventive e Protettive, aggiuntive a quelle riportate nell'apposito successivo capitolo:

- a) DPI: addetto alla posa della macchina di condizionamento;

Prescrizioni Organizzative:

Devono essere forniti: **a)** casco; **b)** otoprotettori; **c)** occhiali protettivi; **d)** guanti; **e)** calzature di sicurezza; **f)** indumenti protettivi.

Riferimenti Normativi:

D.Lgs. 9 aprile 2008 n. 81, Art. 75.

Rischi a cui è esposto il lavoratore:

- a) Caduta dall'alto;
- b) Caduta di materiale dall'alto o a livello;

Attrezzi utilizzati dal lavoratore:

- a) Attrezzi manuali;
- b) Avvitatore elettrico;
- c) Scala doppia;
- d) Trapano elettrico;

Rischi generati dall'uso degli attrezzi:

Punture, tagli, abrasioni; Urti, colpi, impatti, compressioni; Elettrocuzione; Caduta dall'alto; Cesoiamenti, stritolamenti; Movimentazione manuale dei carichi; Inalazione polveri, fibre; Rumore; Vibrazioni.

IMPIANTO IDRICO-SANITARIO (sottofase)

Realizzazione della rete di distribuzione di impianto idrico-sanitario (sottofase)

Realizzazione della rete di distribuzione di impianto idrico-sanitario e del gas.

Lavoratori impegnati:

- 1) Addetto alla realizzazione della rete di distribuzione di impianto idrico-sanitario e del gas;

Misure Preventive e Protettive, aggiuntive a quelle riportate nell'apposito successivo capitolo:

- a) DPI: addetto alla realizzazione della rete di distribuzione di impianto idrico-sanitario e del gas;

Prescrizioni Organizzative:

Devono essere forniti: **a)** casco; **b)** otoprotettori; **c)** occhiali protettivi; **d)** maschera con filtro specifico; **e)** guanti; **f)** calzature di sicurezza; **g)** indumenti protettivi.

Riferimenti Normativi:

D.Lgs. 9 aprile 2008 n. 81, Art. 75.

Rischi a cui è esposto il lavoratore:

- a) R.O.A. (operazioni di saldatura);
- b) Rumore;
- c) Vibrazioni;

Attrezzi utilizzati dal lavoratore:

- a) Attrezzi manuali;
- b) Avvitatore elettrico;
- c) Cannello per saldatura ossiacetilenica;
- d) Scala doppia;
- e) Trapano elettrico;

Rischi generati dall'uso degli attrezzi:

Punture, tagli, abrasioni; Urti, colpi, impatti, compressioni; Elettrocuzione; Inalazione fumi, gas, vapori; Incendi, esplosioni; Radiazioni non ionizzanti; Rumore; Caduta dall'alto; Cesoiamenti, stritolamenti; Movimentazione manuale dei carichi; Inalazione polveri, fibre; Vibrazioni.

Montaggio di apparecchi igienico sanitari (sottofase)

Montaggio di apparecchi igienico sanitari.

Lavoratori impegnati:

- 1) Addetto al montaggio di apparecchi igienico sanitari;

Misure Preventive e Protettive, aggiuntive a quelle riportate nell'apposito successivo capitolo:

- a) DPI: addetto al montaggio di apparecchi igienico sanitari;

Prescrizioni Organizzative:

Devono essere forniti: **a)** casco; **b)** otoprotettori; **c)** occhiali protettivi; **d)** guanti; **e)** calzature di sicurezza; **f)** indumenti protettivi.

Riferimenti Normativi:

D.Lgs. 9 aprile 2008 n. 81, Art. 75.

Rischi a cui è esposto il lavoratore:

- a) Rumore;
- b) Vibrazioni;

Attrezzi utilizzati dal lavoratore:

- a) Attrezzi manuali;
- b) Avvitatore elettrico;
- c) Scala doppia;
- d) Trapano elettrico;

Rischi generati dall'uso degli attrezzi:

Punture, tagli, abrasioni; Urti, colpi, impatti, compressioni; Elettrocuzione; Caduta dall'alto; Cesoiamenti, stritolamenti; Movimentazione manuale dei carichi; Inalazione polveri, fibre; Rumore; Vibrazioni.

IMPIANTO TRATTAMENTO ARIA (sottofase)

Realizzazione delle canalizzazioni (sottofase)

Realizzazione delle canalizzazioni per aria condizionata.

Lavoratori impegnati:

- 1) Addetto alla realizzazione delle canalizzazioni per aria condizionata;

Misure Preventive e Protettive, aggiuntive a quelle riportate nell'apposito successivo capitolo:

- a) DPI: addetto alla realizzazione delle canalizzazioni per aria condizionata;

Prescrizioni Organizzative:

Devono essere forniti: a) casco; b) otoprotettori; c) occhiali protettivi; d) guanti; e) calzature di sicurezza; f) indumenti protettivi.

Riferimenti Normativi:

D.Lgs. 9 aprile 2008 n. 81, Art. 75.

Rischi a cui è esposto il lavoratore:

- a) Rumore;
b) Vibrazioni;

Attrezzi utilizzati dal lavoratore:

- a) Attrezzi manuali;
b) Avvitatore elettrico;
c) Ponteggio mobile o trabattello;
d) Scala doppia;
e) Trapano elettrico;

Rischi generati dall'uso degli attrezzi:

Punture, tagli, abrasioni; Urti, colpi, impatti, compressioni; Elettrocuzione; Caduta dall'alto; Caduta di materiale dall'alto o a livello; Cesoiamenti, stritolamenti; Movimentazione manuale dei carichi; Inalazione polveri, fibre; Rumore; Vibrazioni.

Allacciamento apparecchiature finali e U.T.A. (sottofase)

Installazione di U.T.A. (Unità di Trattamento Aria per il riscaldamento, raffreddamento, umidificazione e/o deumidificazione di ambienti), con fissaggio a soffitto o a pavimento (soluzioni interne), o posa in copertura.

Macchine utilizzate:

- 1) Autocarro con gru.

Rischi generati dall'uso delle macchine:

Cesoiamenti, stritolamenti; Elettrocuzione; Getti, schizzi; Incendi, esplosioni; Investimento, ribaltamento; Punture, tagli, abrasioni; Rumore; Urti, colpi, impatti, compressioni; Vibrazioni.

Lavoratori impegnati:

- 1) Addetto all'installazione di U.T.A.;

Misure Preventive e Protettive, aggiuntive a quelle riportate nell'apposito successivo capitolo:

- a) DPI: addetto all'installazione di U.T.A.;

Prescrizioni Organizzative:

Devono essere forniti: a) casco; b) otoprotettori; c) occhiali protettivi; d) guanti; e) calzature di sicurezza.

Riferimenti Normativi:

D.Lgs. 9 aprile 2008 n. 81, Art. 75.

Rischi a cui è esposto il lavoratore:

- a) Caduta dall'alto;
b) Caduta di materiale dall'alto o a livello;
c) Urti, colpi, impatti, compressioni;

Attrezzi utilizzati dal lavoratore:

- a) Attrezzi manuali;
b) Avvitatore elettrico;
c) Scala doppia;
d) Transpallet elettrico;
e) Trapano elettrico;

Rischi generati dall'uso degli attrezzi:

Punture, tagli, abrasioni; Urti, colpi, impatti, compressioni; Elettrocuzione; Caduta dall'alto; Cesoiamenti, stritolamenti; Movimentazione manuale dei carichi; Vibrazioni; Inalazione polveri, fibre; Rumore.

IMPIANTO ELETTRICO (sottofase)

Distribuzione impianto FM (sottofase)

Realizzazione di impianto elettrico mediante la posa di tubi corrugati protettivi, il posizionamento del quadro elettrico e delle cassette da incasso, l'infilaggio cavi, il collegamento apparecchi e il cablaggio del quadro elettrico e delle cassette di derivazione.

Lavoratori impegnati:

- 1) Addetto alla realizzazione di impianto elettrico;

Misure Preventive e Protettive, aggiuntive a quelle riportate nell'apposito successivo capitolo:

- a) DPI: addetto alla realizzazione di impianto elettrico;

Prescrizioni Organizzative:

Devono essere forniti: **a)** casco; **b)** otoprotettori; **c)** occhiali protettivi; **d)** guanti; **e)** calzature di sicurezza; **f)** indumenti protettivi.

Riferimenti Normativi:

D.Lgs. 9 aprile 2008 n. 81, Art. 75.

Rischi a cui è esposto il lavoratore:

- a) Rumore;
b) Vibrazioni;

Attrezzi utilizzati dal lavoratore:

- a) Attrezzi manuali;
b) Avvitatore elettrico;
c) Scala doppia;
d) Trapano elettrico;

Rischi generati dall'uso degli attrezzi:

Punture, tagli, abrasioni; Urti, colpi, impatti, compressioni; Elettrocuzione; Caduta dall'alto; Cesoiamenti, stritolamenti; Movimentazione manuale dei carichi; Inalazione polveri, fibre; Rumore; Vibrazioni.

Distribuzione impianto illuminazione normale e di emergenza (sottofase)

Cablaggio elettrico per la realizzazione di quadri elettrici e connessione di cavi su componenti e macchine automatiche.

Lavoratori impegnati:

- 1) Addetto al cablaggio elettrico;

Misure Preventive e Protettive, aggiuntive a quelle riportate nell'apposito successivo capitolo:

- a) DPI: addetto al cablaggio elettrico;

Prescrizioni Organizzative:

Devono essere forniti: **a)** casco; **b)** guanti dielettrici; **c)** calzature di sicurezza; **d)** indumenti protettivi.

Riferimenti Normativi:

D.Lgs. 9 aprile 2008 n. 81, Art. 75.

Rischi a cui è esposto il lavoratore:

- a) Rumore;
b) Vibrazioni;

Attrezzi utilizzati dal lavoratore:

- a) Attrezzi manuali;
b) Avvitatore elettrico;
c) Scala doppia;
d) Trapano elettrico;

Rischi generati dall'uso degli attrezzi:

Punture, tagli, abrasioni; Urti, colpi, impatti, compressioni; Elettrocuzione; Caduta dall'alto; Cesoiamenti, stritolamenti; Movimentazione manuale dei carichi; Inalazione polveri, fibre; Rumore; Vibrazioni.

Installazione pulsanti, prese e corpi illuminanti (sottofase)

Installazione di corpi illuminanti per interni.

Lavoratori impegnati:

- 1) Addetto all'installazione di corpi illuminanti;

Misure Preventive e Protettive, aggiuntive a quelle riportate nell'apposito successivo capitolo:

- a) DPI: addetto all'installazione di corpi illuminanti;

Prescrizioni Organizzative:

Devono essere forniti **a)** guanti; **b)** calzature di sicurezza; **c)** indumenti protettivi.

Riferimenti Normativi:

D.Lgs. 9 aprile 2008 n. 81, Art. 75.

Rischi a cui è esposto il lavoratore:

- a) Rumore;
b) Vibrazioni;

Attrezzi utilizzati dal lavoratore:

- a) Attrezzi manuali;
- b) Avvitatore elettrico;
- c) Scala doppia;
- d) Trapano elettrico;

Rischi generati dall'uso degli attrezzi:

Punture, tagli, abrasioni; Urti, colpi, impatti, compressioni; Elettrocuzione; Caduta dall'alto; Cesoiamenti, stritolamenti; Movimentazione manuale dei carichi; Inalazione polveri, fibre; Rumore; Vibrazioni.

IMPIANTO ANTINCENDIO (sottofase)**Distribuzione dell'impianto di rilevazione e allarme incendio (sottofase)**

Realizzazione della rete e dei sistemi di controllo ed allarme elettrici o elettronici dell'impianto antincendio.

Lavoratori impegnati:

- 1) Addetto alla realizzazione della rete e dei sistemi di controllo per impianto antincendio;

Misure Preventive e Protettive, aggiuntive a quelle riportate nell'apposito successivo capitolo:

- a) DPI: addetto alla realizzazione della rete e dei sistemi di controllo per impianto antincendio;

Prescrizioni Organizzative:

Devono essere forniti: **a)** casco; **b)** occhiali protettivi; **c)** guanti; **d)** calzature di sicurezza; **e)** indumenti protettivi.

Riferimenti Normativi:

D.Lgs. 9 aprile 2008 n. 81, Art. 75.

Rischi a cui è esposto il lavoratore:

- a) Rumore;
- b) Vibrazioni;

Attrezzi utilizzati dal lavoratore:

- a) Attrezzi manuali;
- b) Avvitatore elettrico;
- c) Scala doppia;
- d) Trapano elettrico;

Rischi generati dall'uso degli attrezzi:

Punture, tagli, abrasioni; Urti, colpi, impatti, compressioni; Elettrocuzione; Caduta dall'alto; Cesoiamenti, stritolamenti; Movimentazione manuale dei carichi; Inalazione polveri, fibre; Rumore; Vibrazioni.

Installazione apparecchiature finali (sottofase)

Installazione delle apparecchiature finali - impianto audio per annunci di emergenza.

Lavoratori impegnati:

- 1) Addetto alla realizzazione di impianto audio annunci emergenze;

Misure Preventive e Protettive, aggiuntive a quelle riportate nell'apposito successivo capitolo:

- a) DPI: addetto alla realizzazione di impianto audio annunci emergenze;

Prescrizioni Organizzative:

Devono essere forniti: **a)** casco; **b)** occhiali protettivi; **c)** guanti; **d)** calzature di sicurezza; **e)** indumenti protettivi.

Riferimenti Normativi:

D.Lgs. 9 aprile 2008 n. 81, Art. 75.

Rischi a cui è esposto il lavoratore:

- a) Rumore;
- b) Vibrazioni;

Attrezzi utilizzati dal lavoratore:

- a) Attrezzi manuali;
- b) Scala doppia;
- c) Avvitatore elettrico;
- d) Trapano elettrico;

Rischi generati dall'uso degli attrezzi:

Punture, tagli, abrasioni; Urti, colpi, impatti, compressioni; Caduta dall'alto; Cesoiamenti, stritolamenti; Movimentazione manuale dei carichi; Elettrocuzione; Inalazione polveri, fibre; Rumore; Vibrazioni.

IMPIANTO SICUREZZA (sottofase)

Realizzazione di impianto antintrusione/videosorveglianza (sottofase)

Realizzazione di impianto antintrusione e di videosorveglianza.

Lavoratori impegnati:

- 1) Addetto alla realizzazione di impianto antintrusione;

Misure Preventive e Protettive, aggiuntive a quelle riportate nell'apposito successivo capitolo:

- a) DPI: addetto alla realizzazione di impianto antintrusione;

Prescrizioni Organizzative:

Devono essere forniti a) casco; b) otoprotettori; c) occhiali protettivi; d) guanti; e) calzature di sicurezza; f) indumenti protettivi.

Riferimenti Normativi:

D.Lgs. 9 aprile 2008 n. 81, Art. 75.

Rischi a cui è esposto il lavoratore:

- a) Rumore;
b) Vibrazioni;

Attrezzi utilizzati dal lavoratore:

- a) Attrezzi manuali;
b) Avvitatore elettrico;
c) Scala doppia;
d) Trapano elettrico;

Rischi generati dall'uso degli attrezzi:

Punture, tagli, abrasioni; Urti, colpi, impatti, compressioni; Elettrocuzione; Caduta dall'alto; Cesoiamenti, stritolamenti; Movimentazione manuale dei carichi; Inalazione polveri, fibre; Rumore; Vibrazioni.

Installazione apparecchiature finali (sottofase)

Installazione delle apparecchiature finali.

Lavoratori impegnati:

- 1) Addetto alla realizzazione di impianto di videosorveglianza;

Misure Preventive e Protettive, aggiuntive a quelle riportate nell'apposito successivo capitolo:

- a) DPI: addetto alla realizzazione di impianto di videosorveglianza;

Prescrizioni Organizzative:

Devono essere forniti a) casco; b) otoprotettori; c) occhiali protettivi; d) guanti; e) calzature di sicurezza; f) indumenti protettivi.

Riferimenti Normativi:

D.Lgs. 9 aprile 2008 n. 81, Art. 75.

Rischi a cui è esposto il lavoratore:

- a) Rumore;
b) Vibrazioni;

Attrezzi utilizzati dal lavoratore:

- a) Attrezzi manuali;
b) Avvitatore elettrico;
c) Scala doppia;
d) Trapano elettrico;

Rischi generati dall'uso degli attrezzi:

Punture, tagli, abrasioni; Urti, colpi, impatti, compressioni; Elettrocuzione; Caduta dall'alto; Cesoiamenti, stritolamenti; Movimentazione manuale dei carichi; Inalazione polveri, fibre; Rumore; Vibrazioni.

IMPIANTI SPECIALI (sottofase)

Distribuzione di impianto rete dati, BMS e domotica (sottofase)

Realizzazione di impianto rete dati

Lavoratori impegnati:

- 1) Addetto alla realizzazione di impianto telefonico e citofonico;

Misure Preventive e Protettive, aggiuntive a quelle riportate nell'apposito successivo capitolo:

- a) DPI: addetto alla realizzazione di impianto telefonico e citofonico;

Prescrizioni Organizzative:

Devono essere forniti: a) casco; b) otoprotettori; c) occhiali protettivi; d) guanti; e) calzature di sicurezza; f) indumenti protettivi.

Rischi a cui è esposto il lavoratore:

- a) Rumore;
- b) Vibrazioni;

Attrezzi utilizzati dal lavoratore:

- a) Attrezzi manuali;
- b) Avvitatore elettrico;
- c) Scala doppia;
- d) Trapano elettrico;

Rischi generati dall'uso degli attrezzi:

Punture, tagli, abrasioni; Urti, colpi, impatti, compressioni; Elettrocuzione; Caduta dall'alto; Cesoiamenti, stritolamenti; Movimentazione manuale dei carichi; Inalazione polveri, fibre; Rumore; Vibrazioni.

Installazione apparecchiature finali (sottofase)

Realizzazione di un sistema domotico di climatizzazione tramite l'installazione di attuatori, sensori, comandi, ecc. dotati di circuiti elettronici collegati tra loro mediante conduttori BUS e/o controllati in radiofrequenza.

Lavoratori impegnati:

- 1) Addetto alla realizzazione di sistema domotico di climatizzazione;

Misure Preventive e Protettive, aggiuntive a quelle riportate nell'apposito successivo capitolo:

- a) DPI: addetto alla realizzazione di sistema domotico di climatizzazione;

Prescrizioni Organizzative:

Devono essere forniti: a) casco; b) otoprotettori; c) occhiali protettivi; d) guanti; e) calzature di sicurezza; f) indumenti protettivi.

Riferimenti Normativi:

D.Lgs. 9 aprile 2008 n. 81, Art. 75.

Rischi a cui è esposto il lavoratore:

- a) Rumore;
- b) Vibrazioni;

Attrezzi utilizzati dal lavoratore:

- a) Attrezzi manuali;
- b) Avvitatore elettrico;
- c) Scala doppia;
- d) Trapano elettrico;

Rischi generati dall'uso degli attrezzi:

Punture, tagli, abrasioni; Urti, colpi, impatti, compressioni; Elettrocuzione; Caduta dall'alto; Cesoiamenti, stritolamenti; Movimentazione manuale dei carichi; Inalazione polveri, fibre; Rumore; Vibrazioni.

FORNITURA IN OPERA DI ARREDI (sottofase)**Fornitura e posa in opera di arredi (sottofase)**

Fornitura e posa in opera di arredi.

Macchine utilizzate:

- 1) Autocarro;
- 2) Autogru.

Rischi generati dall'uso delle macchine:

Cesoiamenti, stritolamenti; Getti, schizzi; Inalazione polveri, fibre; Rumore; Incendi, esplosioni; Investimento, ribaltamento; Urti, colpi, impatti, compressioni; Vibrazioni; Caduta di materiale dall'alto o a livello; Elettrocuzione; Punture, tagli, abrasioni.

Lavoratori impegnati:

- 1) Addetto alla fornitura e posa in opera di arredi;

Misure Preventive e Protettive, aggiuntive a quelle riportate nell'apposito successivo capitolo:

- a) DPI: addetto all'allestimento di depositi, zone per lo stoccaggio dei materiali e per gli impianti fissi;

Prescrizioni Organizzative:

Devono essere forniti: a) casco; b) occhiali protettivi; c) guanti; d) calzature di sicurezza; e) indumenti protettivi.

Riferimenti Normativi:

D.Lgs. 9 aprile 2008 n. 81, Art. 75.

Rischi a cui è esposto il lavoratore:

- a) Caduta di materiale dall'alto o a livello;

Attrezzi utilizzati dal lavoratore:

- a) Attrezzi manuali;
- b) Scala semplice;
- c) Sega circolare;
- d) Smerigliatrice angolare (flessibile);
- e) Trapano elettrico;

Rischi generati dall'uso degli attrezzi:

Punture, tagli, abrasioni; Urti, colpi, impatti, compressioni; Caduta dall'alto; Movimentazione manuale dei carichi; Elettrocuzione; Inalazione polveri, fibre; Rumore; Scivolamenti, cadute a livello; Vibrazioni.

PADIGLIONE "TEATRO NUOVO" (sottofase)**DEMOLIZIONI E RIMOZIONI (sottofase)****Rimozione di impianti (sottofase)**

Rimozione di impianti. Durante la fase lavorativa si prevede il trasporto del materiale di risulta, la cernita e l'accatastamento dei materiali eventualmente recuperabili.

Macchine utilizzate:

- 1) Autocarro;
- 2) Autocarro con gru.

Rischi generati dall'uso delle macchine:

Cesoamenti, stritolamenti; Getti, schizzi; Inalazione polveri, fibre; Rumore; Incendi, esplosioni; Investimento, ribaltamento; Urti, colpi, impatti, compressioni; Vibrazioni; Elettrocuzione; Punture, tagli, abrasioni.

Lavoratori impegnati:

- 1) Addetto alla rimozione di impianti;

Misure Preventive e Protettive, aggiuntive a quelle riportate nell'apposito successivo capitolo:

- a) DPI: addetto alla rimozione di impianti;

Prescrizioni Organizzative:

Devono essere forniti: **a)** casco; **b)** otoprotettori; **c)** occhiali protettivi; **d)** maschera antipolvere; **e)** guanti; **f)** calzature di sicurezza; **g)** indumenti protettivi.

Riferimenti Normativi:

D.Lgs. 9 aprile 2008 n. 81, Art. 75.

Rischi a cui è esposto il lavoratore:

- a) Rumore;
- b) Vibrazioni;

Attrezzi utilizzati dal lavoratore:

- a) Argano a bandiera;
- b) Argano a cavalletto;
- c) Attrezzi manuali;
- d) Martello demolitore elettrico;
- e) Smerigliatrice angolare (flessibile);

Rischi generati dall'uso degli attrezzi:

Caduta dall'alto; Caduta di materiale dall'alto o a livello; Elettrocuzione; Scivolamenti, cadute a livello; Urti, colpi, impatti, compressioni; Punture, tagli, abrasioni; Inalazione polveri, fibre; Rumore; Vibrazioni.

Rimozione di serramenti interni (sottofase)

Rimozione di serramenti interni. Durante la fase lavorativa si prevede il trasporto del materiale di risulta, la cernita e l'accatastamento dei materiali eventualmente recuperabili.

Macchine utilizzate:

- 1) Autocarro;
- 2) Autocarro con gru.

Rischi generati dall'uso delle macchine:

Cesoamenti, stritolamenti; Getti, schizzi; Inalazione polveri, fibre; Rumore; Incendi, esplosioni; Investimento, ribaltamento; Urti, colpi, impatti, compressioni; Vibrazioni; Elettrocuzione; Punture, tagli, abrasioni.

Lavoratori impegnati:

- 1) Addetto alla rimozione di serramenti interni;

Misure Preventive e Protettive, aggiuntive a quelle riportate nell'apposito successivo capitolo:

- a) DPI: addetto alla rimozione di serramenti interni;

Prescrizioni Organizzative:

Devono essere forniti: a) occhiali protettivi; b) maschera antipolvere; c) guanti; d) calzature di sicurezza; e) indumenti protettivi.

Riferimenti Normativi:

D.Lgs. 9 aprile 2008 n. 81, Art. 75.

Rischi a cui è esposto il lavoratore:

- a) M.M.C. (sollevamento e trasporto);

Attrezzi utilizzati dal lavoratore:

- a) Argano a bandiera;
- b) Argano a cavalletto;
- c) Attrezzi manuali;
- d) Scala semplice;
- e) Smerigliatrice angolare (flessibile);

Rischi generati dall'uso degli attrezzi:

Caduta dall'alto; Caduta di materiale dall'alto o a livello; Elettrocuzione; Scivolamenti, cadute a livello; Urti, colpi, impatti, compressioni; Punture, tagli, abrasioni; Movimentazione manuale dei carichi; Inalazione polveri, fibre; Rumore; Vibrazioni.

Rimozione di serramenti esterni (sottofase)

Rimozione di serramenti esterni. Durante la fase lavorativa si prevede il trasporto del materiale di risulta, la cernita e l'accatastamento dei materiali eventualmente recuperabili.

Macchine utilizzate:

- 1) Autocarro;
- 2) Autocarro con gru;
- 3) Piattaforma sviluppabile.

Rischi generati dall'uso delle macchine:

Cesoimenti, stritolamenti; Getti, schizzi; Inalazione polveri, fibre; Rumore; Incendi, esplosioni; Investimento, ribaltamento; Urti, colpi, impatti, compressioni; Vibrazioni; Elettrocuzione; Punture, tagli, abrasioni; Caduta dall'alto; Caduta di materiale dall'alto o a livello.

Lavoratori impegnati:

- 1) Addetto alla rimozione di serramenti esterni;

Misure Preventive e Protettive, aggiuntive a quelle riportate nell'apposito successivo capitolo:

- a) DPI: addetto alla rimozione di serramenti esterni;

Prescrizioni Organizzative:

Devono essere forniti: a) occhiali protettivi; b) maschera antipolvere; c) guanti; d) calzature di sicurezza; e) indumenti protettivi.

Riferimenti Normativi:

D.Lgs. 9 aprile 2008 n. 81, Art. 75.

Rischi a cui è esposto il lavoratore:

- a) Caduta dall'alto;
- b) M.M.C. (sollevamento e trasporto);

Attrezzi utilizzati dal lavoratore:

- a) Argano a bandiera;
- b) Argano a cavalletto;
- c) Attrezzi manuali;
- d) Ponteggio metallico fisso;
- e) Ponteggio mobile o trabattello;
- f) Smerigliatrice angolare (flessibile);

Rischi generati dall'uso degli attrezzi:

Caduta dall'alto; Caduta di materiale dall'alto o a livello; Elettrocuzione; Scivolamenti, cadute a livello; Urti, colpi, impatti, compressioni; Punture, tagli, abrasioni; Inalazione polveri, fibre; Rumore; Vibrazioni.

Rimozione di controsoffittature, intonaci e rivestimenti interni (sottofase)

Rimozione di controsoffittature, intonaci e rivestimenti interni. Durante la fase lavorativa si prevede il trasporto del materiale di risulta, la cernita e l'accatastamento dei materiali eventualmente recuperabili.

Macchine utilizzate:

- 1) Autocarro;
- 2) Autocarro con gru;
- 3) Gru a torre.

Rischi generati dall'uso delle macchine:

Cesoimenti, stritolamenti; Getti, schizzi; Inalazione polveri, fibre; Rumore; Incendi, esplosioni; Investimento, ribaltamento; Urti, colpi, impatti, compressioni; Vibrazioni; Elettrocuzione; Punture, tagli, abrasioni; Caduta dall'alto; Caduta di materiale dall'alto o a livello.

Lavoratori impegnati:

- 1) Addetto alla rimozione di controsoffittature, intonaci e rivestimenti interni;

Misure Preventive e Protettive, aggiuntive a quelle riportate nell'apposito successivo capitolo:

- a) DPI: addetto alla rimozione di controsoffittature, intonaci e rivestimenti interni;

Prescrizioni Organizzative:

Devono essere forniti: a) casco; b) otoprotettori; c) occhiali protettivi; d) maschera antipolvere; e) guanti; f) calzature di sicurezza; g) indumenti protettivi.

Riferimenti Normativi:

D.Lgs. 9 aprile 2008 n. 81, Art. 75.

Rischi a cui è esposto il lavoratore:

- a) Inalazione polveri, fibre;
- b) Caduta di materiale dall'alto o a livello;
- c) M.M.C. (sollevamento e trasporto);
- d) Rumore;
- e) Vibrazioni;

Attrezzi utilizzati dal lavoratore:

- a) Attrezzi manuali;
- b) Martello demolitore elettrico;
- c) Canale per scarico macerie;
- d) Ponte su cavalletti;

Rischi generati dall'uso degli attrezzi:

Punture, tagli, abrasioni; Urti, colpi, impatti, compressioni; Elettrocuzione; Inalazione polveri, fibre; Rumore; Vibrazioni; Caduta di materiale dall'alto o a livello; Scivolamenti, cadute a livello.

Demolizione di tramezzature eseguita a mano (sottofase)

Demolizione di tramezzature eseguita a mano. Durante la fase lavorativa si prevede il trasporto del materiale di risulta, la cernita e l'accatastamento dei materiali eventualmente recuperabili.

Macchine utilizzate:

- 1) Autocarro;
- 2) Gru a torre;
- 3) Autocarro con gru.

Rischi generati dall'uso delle macchine:

Cesoiamenti, stritolamenti; Getti, schizzi; Inalazione polveri, fibre; Rumore; Incendi, esplosioni; Investimento, ribaltamento; Urti, colpi, impatti, compressioni; Vibrazioni; Caduta dall'alto; Caduta di materiale dall'alto o a livello; Elettrocuzione; Punture, tagli, abrasioni.

Lavoratori impegnati:

- 1) Addetto alla demolizione di tramezzature eseguita a mano;

Misure Preventive e Protettive, aggiuntive a quelle riportate nell'apposito successivo capitolo:

- a) DPI: addetto alla demolizione di tramezzature eseguita a mano;

Prescrizioni Organizzative:

Devono essere forniti: a) casco; b) otoprotettori; c) occhiali protettivi; d) maschera antipolvere; e) guanti; f) calzature di sicurezza; g) indumenti protettivi.

Riferimenti Normativi:

D.Lgs. 9 aprile 2008 n. 81, Art. 75.

Rischi a cui è esposto il lavoratore:

- a) Inalazione polveri, fibre;
- b) M.M.C. (sollevamento e trasporto);
- c) Rumore;
- d) Vibrazioni;

Attrezzi utilizzati dal lavoratore:

- a) Argano a bandiera;
- b) Argano a cavalletto;
- c) Attrezzi manuali;
- d) Canale per scarico macerie;
- e) Martello demolitore elettrico;
- f) Ponte su cavalletti;
- g) Scala semplice;
- h) Smerigliatrice angolare (flessibile);

Rischi generati dall'uso degli attrezzi:

Caduta dall'alto; Caduta di materiale dall'alto o a livello; Elettrocuzione; Scivolamenti, cadute a livello; Urti, colpi, impatti, compressioni; Punture, tagli, abrasioni; Inalazione polveri, fibre; Rumore; Vibrazioni; Movimentazione manuale dei carichi.

Rimozione di massetti e pavimentazioni (sottofase)

Rimozione di massetto per sottofondo di pavimenti, per l'ottenimento di pendenze, ecc. Durante la fase lavorativa si prevede il trasporto del materiale di risulta, la cernita e l'accatastamento dei materiali eventualmente recuperabili.

Macchine utilizzate:

- 1) Autocarro;
- 2) Autocarro con gru;
- 3) Gru a torre.

Rischi generati dall'uso delle macchine:

Cesoiamenti, stritolamenti; Getti, schizzi; Inalazione polveri, fibre; Rumore; Incendi, esplosioni; Investimento, ribaltamento; Urti, colpi, impatti, compressioni; Vibrazioni; Elettrocuzione; Punture, tagli, abrasioni; Caduta dall'alto; Caduta di materiale dall'alto o a livello.

Lavoratori impegnati:

- 1) Addetto alla rimozione di massetto;

Misure Preventive e Protettive, aggiuntive a quelle riportate nell'apposito successivo capitolo:

- a) DPI: addetto alla rimozione di massetto;

Prescrizioni Organizzative:

Devono essere forniti: **a)** casco; **b)** otoprotettori; **c)** occhiali protettivi; **d)** maschera antipolvere; **e)** guanti; **f)** calzature di sicurezza; **g)** indumenti protettivi.

Riferimenti Normativi:

D.Lgs. 9 aprile 2008 n. 81, Art. 75.

Rischi a cui è esposto il lavoratore:

- a) Caduta di materiale dall'alto o a livello;
- b) Inalazione polveri, fibre;
- c) M.M.C. (sollevamento e trasporto);
- d) Rumore;
- e) Vibrazioni;

Attrezzi utilizzati dal lavoratore:

- a) Attrezzi manuali;
- b) Canale per scarico macerie;
- c) Martello demolitore elettrico;

Rischi generati dall'uso degli attrezzi:

Punture, tagli, abrasioni; Urti, colpi, impatti, compressioni; Caduta di materiale dall'alto o a livello; Inalazione polveri, fibre; Elettrocuzione; Rumore; Vibrazioni.

- 2) Addetto alla rimozione di pavimenti;

Misure Preventive e Protettive, aggiuntive a quelle riportate nell'apposito successivo capitolo:

- a) DPI: addetto alla rimozione di pavimento in marmo;

Prescrizioni Organizzative:

Devono essere forniti: **a)** casco; **b)** otoprotettori; **c)** occhiali protettivi; **d)** maschera antipolvere; **e)** guanti; **f)** calzature di sicurezza; **g)** indumenti protettivi.

Riferimenti Normativi:

D.Lgs. 9 aprile 2008 n. 81, Art. 75.

Rischi a cui è esposto il lavoratore:

- a) Caduta di materiale dall'alto o a livello;
- b) Inalazione polveri, fibre;
- c) M.M.C. (sollevamento e trasporto);
- d) Rumore;
- e) Vibrazioni;

Attrezzi utilizzati dal lavoratore:

- a) Attrezzi manuali;
- b) Martello demolitore elettrico;
- c) Canale per scarico macerie;

Rischi generati dall'uso degli attrezzi:

Punture, tagli, abrasioni; Urti, colpi, impatti, compressioni; Elettrocuzione; Inalazione polveri, fibre; Rumore; Vibrazioni; Caduta di materiale dall'alto o a livello.

PADIGLIONE 2b "SOTTASS" (sottofase)

DEMOLIZIONI E RIMOZIONI (sottofase)

Demolizione di interi fabbricati con struttura in acciaio eseguita con mezzi meccanici (sottofase)

Demolizione generale di interi fabbricati con struttura in acciaio eseguita con impiego di mezzi meccanici. Durante la fase lavorativa si prevede il trasporto del materiale di risulta, la cernita e l'accatastamento dei materiali eventualmente recuperabili.

Macchine utilizzate:

- 1) Autocarro;
- 2) Dumper;
- 3) Escavatore con pinza o cesoia idraulica;
- 4) Pala meccanica;
- 5) Gru a torre.

Rischi generati dall'uso delle macchine:

Cesoamenti, stritolamenti; Getti, schizzi; Inalazione polveri, fibre; Rumore; Incendi, esplosioni; Investimento, ribaltamento; Urti, colpi, impatti, compressioni; Vibrazioni; Scivolamenti, cadute a livello; Caduta dall'alto; Caduta di materiale dall'alto o a livello; Elettrocuzione.

Lavoratori impegnati:

- 1) Addetto alla demolizione di interi fabbricati con struttura in acciaio eseguita con mezzi meccanici;

Misure Preventive e Protettive, aggiuntive a quelle riportate nell'apposito successivo capitolo:

- a) DPI: addetto alla demolizione di interi fabbricati con struttura in acciaio eseguita con mezzi meccanici;

Prescrizioni Organizzative:

Devono essere forniti: **a)** casco; **b)** otoprotettori; **c)** occhiali protettivi; **d)** maschera antipolvere; **e)** guanti; **f)** calzature di sicurezza; **g)** attrezzature anticaduta; **h)** indumenti protettivi.

Riferimenti Normativi:

D.Lgs. 9 aprile 2008 n. 81, Art. 75.

Rischi a cui è esposto il lavoratore:

- a) Caduta dall'alto;
- b) Inalazione polveri, fibre;
- c) M.M.C. (sollevamento e trasporto);
- d) Rumore;
- e) Seppellimento, sprofondamento;
- f) Vibrazioni;

Attrezzi utilizzati dal lavoratore:

- a) Attrezzi manuali;
- b) Centralina idraulica a motore;
- c) Cesoi pneumatiche;
- d) Compressore con motore endotermico;
- e) Martello demolitore pneumatico;
- f) Smerigliatrice angolare (flessibile);

Rischi generati dall'uso degli attrezzi:

Punture, tagli, abrasioni; Urti, colpi, impatti, compressioni; Cesoamenti, stritolamenti; Inalazione fumi, gas, vapori; Scoppio; Caduta dall'alto; Getti, schizzi; Incendi, esplosioni; Rumore; Inalazione polveri, fibre; Movimentazione manuale dei carichi; Scivolamenti, cadute a livello; Vibrazioni; Elettrocuzione.

Rimozione di impianti (sottofase)

Rimozione di impianti. Durante la fase lavorativa si prevede il trasporto del materiale di risulta, la cernita e l'accatastamento dei materiali eventualmente recuperabili.

Macchine utilizzate:

- 1) Autocarro;
- 2) Gru a torre.

Rischi generati dall'uso delle macchine:

Cesoamenti, stritolamenti; Getti, schizzi; Inalazione polveri, fibre; Rumore; Incendi, esplosioni; Investimento, ribaltamento; Urti, colpi, impatti, compressioni; Vibrazioni; Caduta dall'alto; Caduta di materiale dall'alto o a livello; Elettrocuzione.

Lavoratori impegnati:

- 1) Addetto alla rimozione di impianti;

Misure Preventive e Protettive, aggiuntive a quelle riportate nell'apposito successivo capitolo:

- a) DPI: addetto alla rimozione di impianti;

Prescrizioni Organizzative:

Devono essere forniti: **a)** casco; **b)** otoprotettori; **c)** occhiali protettivi; **d)** maschera antipolvere; **e)** guanti; **f)** calzature di sicurezza; **g)** indumenti protettivi.

Riferimenti Normativi:

D.Lgs. 9 aprile 2008 n. 81, Art. 75.

Rischi a cui è esposto il lavoratore:

- a) Rumore;
- b) Vibrazioni;

Attrezzi utilizzati dal lavoratore:

- a) Argano a bandiera;
- b) Argano a cavalletto;
- c) Attrezzi manuali;
- d) Martello demolitore elettrico;
- e) Smerigliatrice angolare (flessibile);

Rischi generati dall'uso degli attrezzi:

Caduta dall'alto; Caduta di materiale dall'alto o a livello; Elettrocuzione; Scivolamenti, cadute a livello; Urti, colpi, impatti, compressioni; Punture, tagli, abrasioni; Inalazione polveri, fibre; Rumore; Vibrazioni.

Rimozione di serramenti interni (sottofase)

Rimozione di serramenti interni. Durante la fase lavorativa si prevede il trasporto del materiale di risulta, la cernita e l'accatastamento dei materiali eventualmente recuperabili.

Macchine utilizzate:

- 1) Autocarro;
- 2) Gru a torre.

Rischi generati dall'uso delle macchine:

Cesoiamenti, stritolamenti; Getti, schizzi; Inalazione polveri, fibre; Rumore; Incendi, esplosioni; Investimento, ribaltamento; Urti, colpi, impatti, compressioni; Vibrazioni; Caduta dall'alto; Caduta di materiale dall'alto o a livello; Elettrocuzione.

Lavoratori impegnati:

- 1) Addetto alla rimozione di serramenti interni;

Misure Preventive e Protettive, aggiuntive a quelle riportate nell'apposito successivo capitolo:

- a) DPI: addetto alla rimozione di serramenti interni;

Prescrizioni Organizzative:

Devono essere forniti: **a)** occhiali protettivi; **b)** maschera antipolvere; **c)** guanti; **d)** calzature di sicurezza; **e)** indumenti protettivi.

Riferimenti Normativi:

D.Lgs. 9 aprile 2008 n. 81, Art. 75.

Rischi a cui è esposto il lavoratore:

- a) M.M.C. (sollevamento e trasporto);

Attrezzi utilizzati dal lavoratore:

- a) Argano a bandiera;
- b) Argano a cavalletto;
- c) Attrezzi manuali;
- d) Scala semplice;
- e) Smerigliatrice angolare (flessibile);

Rischi generati dall'uso degli attrezzi:

Caduta dall'alto; Caduta di materiale dall'alto o a livello; Elettrocuzione; Scivolamenti, cadute a livello; Urti, colpi, impatti, compressioni; Punture, tagli, abrasioni; Movimentazione manuale dei carichi; Inalazione polveri, fibre; Rumore; Vibrazioni.

Rimozione di serramenti esterni (sottofase)

Rimozione di serramenti esterni. Durante la fase lavorativa si prevede il trasporto del materiale di risulta, la cernita e l'accatastamento dei materiali eventualmente recuperabili.

Macchine utilizzate:

- 1) Autocarro;
- 2) Gru a torre.

Rischi generati dall'uso delle macchine:

Cesoiamenti, stritolamenti; Getti, schizzi; Inalazione polveri, fibre; Rumore; Incendi, esplosioni; Investimento, ribaltamento; Urti, colpi, impatti, compressioni; Vibrazioni; Caduta dall'alto; Caduta di materiale dall'alto o a livello; Elettrocuzione.

Lavoratori impegnati:

- 1) Addetto alla rimozione di serramenti esterni;

Misure Preventive e Protettive, aggiuntive a quelle riportate nell'apposito successivo capitolo:

- a) DPI: addetto alla rimozione di serramenti esterni;

Prescrizioni Organizzative:

Devono essere forniti: **a)** occhiali protettivi; **b)** maschera antipolvere; **c)** guanti; **d)** calzature di sicurezza; **e)** indumenti protettivi.

Riferimenti Normativi:

D.Lgs. 9 aprile 2008 n. 81, Art. 75.

Rischi a cui è esposto il lavoratore:

- a) Caduta dall'alto;
- b) M.M.C. (sollevamento e trasporto);

Attrezzi utilizzati dal lavoratore:

- a) Argano a bandiera;
- b) Argano a cavalletto;
- c) Attrezzi manuali;
- d) Ponteggio metallico fisso;
- e) Ponteggio mobile o trabattello;
- f) Smerigliatrice angolare (flessibile);

Rischi generati dall'uso degli attrezzi:

Caduta dall'alto; Caduta di materiale dall'alto o a livello; Elettrocuzione; Scivolamenti, cadute a livello; Urti, colpi, impatti, compressioni; Punture, tagli, abrasioni; Inalazione polveri, fibre; Rumore; Vibrazioni.

Rimozione di controsoffittature, intonaci e rivestimenti interni (sottofase)

Rimozione di controsoffittature, intonaci e rivestimenti interni. Durante la fase lavorativa si prevede il trasporto del materiale di risulta, la cernita e l'accatastamento dei materiali eventualmente recuperabili.

Macchine utilizzate:

- 1) Autocarro;
- 2) Gru a torre.

Rischi generati dall'uso delle macchine:

Cesoamenti, stritolamenti; Getti, schizzi; Inalazione polveri, fibre; Rumore; Incendi, esplosioni; Investimento, ribaltamento; Urti, colpi, impatti, compressioni; Vibrazioni; Caduta dall'alto; Caduta di materiale dall'alto o a livello; Elettrocuzione.

Lavoratori impegnati:

- 1) Addetto alla rimozione di controsoffittature, intonaci e rivestimenti interni;

Misure Preventive e Protettive, aggiuntive a quelle riportate nell'apposito successivo capitolo:

- a) DPI: addetto alla rimozione di controsoffittature, intonaci e rivestimenti interni;

Prescrizioni Organizzative:

Devono essere forniti: **a)** casco; **b)** otoprotettori; **c)** occhiali protettivi; **d)** maschera antipolvere; **e)** guanti; **f)** calzature di sicurezza; **g)** indumenti protettivi.

Riferimenti Normativi:

D.Lgs. 9 aprile 2008 n. 81, Art. 75.

Rischi a cui è esposto il lavoratore:

- a) Inalazione polveri, fibre;
- b) Caduta di materiale dall'alto o a livello;
- c) M.M.C. (sollevamento e trasporto);
- d) Rumore;
- e) Vibrazioni;

Attrezzi utilizzati dal lavoratore:

- a) Attrezzi manuali;
- b) Martello demolitore elettrico;
- c) Canale per scarico macerie;
- d) Ponte su cavalletti;

Rischi generati dall'uso degli attrezzi:

Punture, tagli, abrasioni; Urti, colpi, impatti, compressioni; Elettrocuzione; Inalazione polveri, fibre; Rumore; Vibrazioni; Caduta di materiale dall'alto o a livello; Scivolamenti, cadute a livello.

Demolizione di tramezzature eseguita a mano (sottofase)

Demolizione di tramezzature eseguita a mano. Durante la fase lavorativa si prevede il trasporto del materiale di risulta, la cernita e l'accatastamento dei materiali eventualmente recuperabili.

Macchine utilizzate:

- 1) Autocarro;
- 2) Gru a torre.

Rischi generati dall'uso delle macchine:

Cesoamenti, stritolamenti; Getti, schizzi; Inalazione polveri, fibre; Rumore; Incendi, esplosioni; Investimento, ribaltamento; Urti, colpi, impatti, compressioni; Vibrazioni; Caduta dall'alto; Caduta di materiale dall'alto o a livello; Elettrocuzione.

Lavoratori impegnati:

- 1) Addetto alla demolizione di tramezzature eseguita a mano;

Misure Preventive e Protettive, aggiuntive a quelle riportate nell'apposito successivo capitolo:

- a) DPI: addetto alla demolizione di tramezzature eseguita a mano;

Prescrizioni Organizzative:

Devono essere forniti: **a)** casco; **b)** otoprotettori; **c)** occhiali protettivi; **d)** maschera antipolvere; **e)** guanti; **f)** calzature di sicurezza; **g)** indumenti protettivi.

Riferimenti Normativi:

D.Lgs. 9 aprile 2008 n. 81, Art. 75.

Rischi a cui è esposto il lavoratore:

- a) Inalazione polveri, fibre;
- b) M.M.C. (sollevamento e trasporto);
- c) Rumore;
- d) Vibrazioni;

Attrezzi utilizzati dal lavoratore:

- a) Argano a bandiera;
- b) Argano a cavalletto;
- c) Attrezzi manuali;
- d) Canale per scarico macerie;
- e) Martello demolitore elettrico;
- f) Ponte su cavalletti;
- g) Scala semplice;
- h) Smerigliatrice angolare (flessibile);

Rischi generati dall'uso degli attrezzi:

Caduta dall'alto; Caduta di materiale dall'alto o a livello; Elettrocuzione; Scivolamenti, cadute a livello; Urti, colpi, impatti, compressioni; Punture, tagli, abrasioni; Inalazione polveri, fibre; Rumore; Vibrazioni; Movimentazione manuale dei carichi.

Rimozione di massetti e pavimentazioni (sottofase)

Rimozione di massetto per sottofondo di pavimenti, per l'ottenimento di pendenze, ecc. Durante la fase lavorativa si prevede il trasporto del materiale di risulta, la cernita e l'accatastamento dei materiali eventualmente recuperabili.

Macchine utilizzate:

- 1) Autocarro;
- 2) Gru a torre.

Rischi generati dall'uso delle macchine:

Cesoiamenti, stritolamenti; Getti, schizzi; Inalazione polveri, fibre; Rumore; Incendi, esplosioni; Investimento, ribaltamento; Urti, colpi, impatti, compressioni; Vibrazioni; Caduta dall'alto; Caduta di materiale dall'alto o a livello; Elettrocuzione.

Lavoratori impegnati:

- 1) Addetto alla rimozione di massetto;

Misure Preventive e Protettive, aggiuntive a quelle riportate nell'apposito successivo capitolo:

- a) DPI: addetto alla rimozione di massetto;

Prescrizioni Organizzative:

Devono essere forniti: **a)** casco; **b)** otoprotettori; **c)** occhiali protettivi; **d)** maschera antipolvere; **e)** guanti; **f)** calzature di sicurezza; **g)** indumenti protettivi.

Riferimenti Normativi:

D.Lgs. 9 aprile 2008 n. 81, Art. 75.

Rischi a cui è esposto il lavoratore:

- a) Caduta di materiale dall'alto o a livello;
- b) Inalazione polveri, fibre;
- c) M.M.C. (sollevamento e trasporto);
- d) Rumore;
- e) Vibrazioni;

Attrezzi utilizzati dal lavoratore:

- a) Attrezzi manuali;
- b) Canale per scarico macerie;
- c) Martello demolitore elettrico;

Rischi generati dall'uso degli attrezzi:

Punture, tagli, abrasioni; Urti, colpi, impatti, compressioni; Caduta di materiale dall'alto o a livello; Inalazione polveri, fibre; Elettrocuzione; Rumore; Vibrazioni.

- 2) Addetto alla rimozione di pavimenti;

Misure Preventive e Protettive, aggiuntive a quelle riportate nell'apposito successivo capitolo:

- a) DPI: addetto alla rimozione di pavimento in marmo;

Prescrizioni Organizzative:

Devono essere forniti: **a)** casco; **b)** otoprotettori; **c)** occhiali protettivi; **d)** maschera antipolvere; **e)** guanti; **f)** calzature di sicurezza; **g)** indumenti protettivi.

Riferimenti Normativi:

D.Lgs. 9 aprile 2008 n. 81, Art. 75.

Rischi a cui è esposto il lavoratore:

- a) Caduta di materiale dall'alto o a livello;
- b) Inalazione polveri, fibre;
- c) M.M.C. (sollevamento e trasporto);
- d) Rumore;
- e) Vibrazioni;

Attrezzi utilizzati dal lavoratore:

- a) Attrezzi manuali;
- b) Martello demolitore elettrico;
- c) Canale per scarico macerie;

Rischi generati dall'uso degli attrezzi:

Punture, tagli, abrasioni; Urti, colpi, impatti, compressioni; Elettrocuzione; Inalazione polveri, fibre; Rumore; Vibrazioni; Caduta di materiale dall'alto o a livello.

Rimozione di impianto ascensore oleodinamico (sottofase)

Rimozione di impianto ascensore oleodinamico, mediante lo smontaggio del pistone oleodinamico, del quadro elettrico, della cabina, delle porte di piano, ecc.

Macchine utilizzate:

- 1) Gru a torre.

Rischi generati dall'uso delle macchine:

Caduta dall'alto; Caduta di materiale dall'alto o a livello; Elettrocuzione; Rumore.

Lavoratori impegnati:

- 1) Addetto alla rimozione di impianto ascensore oleodinamico;

Misure Preventive e Protettive, aggiuntive a quelle riportate nell'apposito successivo capitolo:

- a) DPI: addetto alla rimozione di impianto ascensore oleodinamico;

Prescrizioni Organizzative:

Devono essere forniti: a) casco; b) otoprotettori; c) occhiali protettivi; d) guanti; e) calzature di sicurezza; f) indumenti protettivi.

Riferimenti Normativi:

D.Lgs. 9 aprile 2008 n. 81, Art. 75.

Rischi a cui è esposto il lavoratore:

- a) Caduta di materiale dall'alto o a livello;
- b) Rumore;
- c) Vibrazioni;

Attrezzi utilizzati dal lavoratore:

- a) Argano a bandiera;
- b) Attrezzi manuali;
- c) Avvitatore elettrico;
- d) Ponte a sbalzo;
- e) Trapano elettrico;

Rischi generati dall'uso degli attrezzi:

Caduta dall'alto; Caduta di materiale dall'alto o a livello; Elettrocuzione; Scivolamenti, cadute a livello; Urti, colpi, impatti, compressioni; Punture, tagli, abrasioni; Inalazione polveri, fibre; Rumore; Vibrazioni.

ALLESTIMENTO "AREA DI CANTIERE D'AZEGLIO" (COMPLETAMENTO) (sottofase)**Allestimento di servizi igienico-assistenziali del cantiere (sottofase)**

Allestimento di servizi igienico-sanitari in strutture prefabbricate appositamente approntate.

Macchine utilizzate:

- 1) Autocarro;
- 2) Autogru.

Rischi generati dall'uso delle macchine:

Cesoiamenti, stritolamenti; Getti, schizzi; Inalazione polveri, fibre; Rumore; Incendi, esplosioni; Investimento, ribaltamento; Urti, colpi, impatti, compressioni; Vibrazioni; Caduta di materiale dall'alto o a livello; Elettrocuzione; Punture, tagli, abrasioni.

Lavoratori impegnati:

- 1) Addetto all'allestimento di servizi igienico-assistenziali del cantiere;

Misure Preventive e Protettive, aggiuntive a quelle riportate nell'apposito successivo capitolo:

- a) DPI: addetto all'allestimento di servizi igienico-assistenziali del cantiere;

Prescrizioni Organizzative:

Devono essere forniti: a) casco; b) occhiali protettivi; c) guanti; d) calzature di sicurezza; e) indumenti protettivi.

Riferimenti Normativi:

D.Lgs. 9 aprile 2008 n. 81, Art. 75.

Rischi a cui è esposto il lavoratore:

- a) Caduta di materiale dall'alto o a livello;

Attrezzi utilizzati dal lavoratore:

- a) Attrezzi manuali;
- b) Scala semplice;
- c) Sega circolare;
- d) Smerigliatrice angolare (flessibile);
- e) Trapano elettrico;

Rischi generati dall'uso degli attrezzi:

Punture, tagli, abrasioni; Urti, colpi, impatti, compressioni; Caduta dall'alto; Movimentazione manuale dei carichi; Elettrocuzione; Inalazione polveri, fibre; Rumore; Scivolamenti, cadute a livello; Vibrazioni.

Realizzazione di impianto idrico del cantiere (sottofase)

Realizzazione dell'impianto idrico del cantiere, mediante la posa in opera di tubazioni e dei relativi accessori.

Lavoratori impegnati:

- 1) Addetto alla realizzazione di impianto idrico del cantiere;

Misure Preventive e Protettive, aggiuntive a quelle riportate nell'apposito successivo capitolo:

- a) DPI: addetto alla realizzazione di impianto idrico del cantiere;

Prescrizioni Organizzative:

Devono essere forniti: a) casco; b) calzature di sicurezza; c) guanti; d) occhiali protettivi; e) indumenti protettivi.

Riferimenti Normativi:

D.Lgs. 9 aprile 2008 n. 81, Art. 75.

Rischi a cui è esposto il lavoratore:

- a) R.O.A. (operazioni di saldatura);

Attrezzi utilizzati dal lavoratore:

- a) Attrezzi manuali;
- b) Cannello per saldatura ossiacetilenica;
- c) Scala doppia;
- d) Scala semplice;
- e) Trapano elettrico;

Rischi generati dall'uso degli attrezzi:

Punture, tagli, abrasioni; Urti, colpi, impatti, compressioni; Inalazione fumi, gas, vapori; Incendi, esplosioni; Radiazioni non ionizzanti; Rumore; Caduta dall'alto; Cesoiamenti, stritolamenti; Movimentazione manuale dei carichi; Elettrocuzione; Inalazione polveri, fibre; Vibrazioni.

Realizzazione di impianto elettrico del cantiere (sottofase)

Realizzazione dell'impianto elettrico del cantiere mediante la posa in opera quadri, interruttori di protezione, cavi, prese e spine.

Lavoratori impegnati:

- 1) Addetto alla realizzazione di impianto elettrico di cantiere;

Misure Preventive e Protettive, aggiuntive a quelle riportate nell'apposito successivo capitolo:

- a) DPI: addetto alla realizzazione di impianto elettrico di cantiere;

Prescrizioni Organizzative:

Devono essere forniti: a) casco; b) guanti; c) calzature di sicurezza; d) indumenti protettivi.

Riferimenti Normativi:

D.Lgs. 9 aprile 2008 n. 81, Art. 75.

Rischi a cui è esposto il lavoratore:

- a) Elettrocuzione;

Attrezzi utilizzati dal lavoratore:

- a) Attrezzi manuali;
- b) Ponteggio mobile o trabattello;
- c) Scala doppia;
- d) Scala semplice;
- e) Trapano elettrico;

Rischi generati dall'uso degli attrezzi:

Punture, tagli, abrasioni; Urti, colpi, impatti, compressioni; Caduta dall'alto; Caduta di materiale dall'alto o a livello; Cesoiamenti, stritolamenti; Movimentazione manuale dei carichi; Elettrocuzione; Inalazione polveri, fibre; Rumore; Vibrazioni.

OPERE STRUTTURALI (sottofase)

Consolidamento struttura in c.a. con applicazione di rete in acciaio (sottofase)

Realizzazione di rinforzo di strutture in c.a. mediante rete in acciaio annegata in malta idraulica.

Macchine utilizzate:

- 1) Piattaforma sviluppabile;
- 2) Gru a torre.

Rischi generati dall'uso delle macchine:

Caduta dall'alto; Caduta di materiale dall'alto o a livello; Cesoiamenti, stritolamenti; Elettrocuzione; Incendi, esplosioni; Rumore.

Lavoratori impegnati:

- 1) Addetto al consolidamento struttura in c.a. con applicazione di rete in carbonio;

Misure Preventive e Protettive, aggiuntive a quelle riportate nell'apposito successivo capitolo:

- a) DPI: addetto al consolidamento struttura in c.a. con applicazione di rete in carbonio;

Prescrizioni Organizzative:

Devono essere forniti: **a)** casco; **b)** occhiali protettivi; **c)** maschera antipolvere; **d)** guanti; **e)** indumenti protettivi.

Riferimenti Normativi:

D.Lgs. 9 aprile 2008 n. 81, Art. 75.

Rischi a cui è esposto il lavoratore:

- a) Caduta dall'alto;
- b) Caduta di materiale dall'alto o a livello;
- c) Chimico;
- d) Rumore;

Attrezzi utilizzati dal lavoratore:

- a) Argano a bandiera;
- b) Attrezzi manuali;
- c) Betoniera a bicchiere;
- d) Ponteggio metallico fisso;
- e) Ponte su cavalletti;

Rischi generati dall'uso degli attrezzi:

Caduta dall'alto; Caduta di materiale dall'alto o a livello; Elettrocuzione; Scivolamenti, cadute a livello; Urti, colpi, impatti, compressioni; Punture, tagli, abrasioni; Cesoiamenti, stritolamenti; Getti, schizzi; Inalazione polveri, fibre; Rumore; Movimentazione manuale dei carichi.

Applicazione di fibre in acciaio per consolidamento solaio (sottofase)

Applicazione fibre in acciaio e realizzazione delle adeguate ammorsature per il consolidamento di un solaio.

Macchine utilizzate:

- 1) Piattaforma sviluppabile;
- 2) Gru a torre.

Rischi generati dall'uso delle macchine:

Caduta dall'alto; Caduta di materiale dall'alto o a livello; Cesoiamenti, stritolamenti; Elettrocuzione; Incendi, esplosioni; Rumore.

Lavoratori impegnati:

- 1) Addetto all'applicazione di rete elettrosaldata per consolidamento solaio;

Misure Preventive e Protettive, aggiuntive a quelle riportate nell'apposito successivo capitolo:

- a) DPI: addetto all'applicazione di rete elettrosaldata per consolidamento solaio;

Prescrizioni Organizzative:

Devono essere forniti: **a)** casco; **b)** occhiali protettivi; **c)** guanti; **d)** calzature di sicurezza; **e)** attrezzatura anticaduta; **f)** indumenti protettivi.

Riferimenti Normativi:

D.Lgs. 9 aprile 2008 n. 81, Art. 75.

Rischi a cui è esposto il lavoratore:

- a) Caduta dall'alto;
- b) Caduta di materiale dall'alto o a livello;

Attrezzi utilizzati dal lavoratore:

- a) Argano a bandiera;
- b) Attrezzi manuali;
- c) Ponteggio metallico fisso;

Rischi generati dall'uso degli attrezzi:

Caduta dall'alto; Caduta di materiale dall'alto o a livello; Elettrocuzione; Scivolamenti, cadute a livello; Urti, colpi, impatti, compressioni; Punture, tagli, abrasioni.

OPERE EDILI E DI RESTAURO (sottofase)

Formazione di massetto per pavimenti interni (sottofase)

Formazione di massetto in calcestruzzo semplice o alleggerito come sottofondo per pavimenti.

Macchine utilizzate:

- 1) Gru a torre.

Rischi generati dall'uso delle macchine:

Caduta dall'alto; Caduta di materiale dall'alto o a livello; Elettrocuzione; Rumore.

Lavoratori impegnati:

- 1) Addetto alla formazione di massetto per pavimenti interni;

Misure Preventive e Protettive, aggiuntive a quelle riportate nell'apposito successivo capitolo:

- a) DPI: addetto alla formazione di massetto per pavimenti interni;

Prescrizioni Organizzative:

Devono essere forniti: **a)** casco; **b)** occhiali protettivi; **c)** maschera antipolvere; **d)** guanti; **e)** calzature di sicurezza; **f)** indumenti protettivi.

Riferimenti Normativi:

D.Lgs. 9 aprile 2008 n. 81, Art. 75.

Rischi a cui è esposto il lavoratore:

- a) Caduta di materiale dall'alto o a livello;
- b) Chimico;

Attrezzi utilizzati dal lavoratore:

- a) Attrezzi manuali;
- b) Betoniera a bicchiere;

Rischi generati dall'uso degli attrezzi:

Punture, tagli, abrasioni; Urti, colpi, impatti, compressioni; Caduta di materiale dall'alto o a livello; Cesoiamenti, stritolamenti; Elettrocuzione; Getti, schizzi; Inalazione polveri, fibre; Rumore; Movimentazione manuale dei carichi.

Realizzazione di tramezzature interne (sottofase)

Realizzazione di tramezzature interne.

Macchine utilizzate:

- 1) Gru a torre.

Rischi generati dall'uso delle macchine:

Caduta dall'alto; Caduta di materiale dall'alto o a livello; Elettrocuzione; Rumore.

Lavoratori impegnati:

- 1) Addetto alla realizzazione di tramezzature interne;

Misure Preventive e Protettive, aggiuntive a quelle riportate nell'apposito successivo capitolo:

- a) DPI: addetto alla realizzazione di tramezzature interne;

Prescrizioni Organizzative:

Devono essere forniti: **a)** casco; **b)** otoprotettori; **c)** occhiali protettivi; **d)** guanti; **e)** calzature di sicurezza; **f)** indumenti protettivi.

Riferimenti Normativi:

D.Lgs. 9 aprile 2008 n. 81, Art. 75.

Rischi a cui è esposto il lavoratore:

- a) Caduta di materiale dall'alto o a livello;
- b) Chimico;
- c) M.M.C. (sollevamento e trasporto);
- d) Rumore;

Attrezzi utilizzati dal lavoratore:

- a) Attrezzi manuali;
- b) Betoniera a bicchiere;
- c) Ponte su cavalletti;

Rischi generati dall'uso degli attrezzi:

Punture, tagli, abrasioni; Urti, colpi, impatti, compressioni; Caduta di materiale dall'alto o a livello; Cesoiamenti, stritolamenti; Elettrocuzione; Getti, schizzi; Inalazione polveri, fibre; Rumore; Movimentazione manuale dei carichi; Scivolamenti, cadute a livello.

Realizzazione di contropareti e controsoffitti (sottofase)

Realizzazione di contropareti e/o controsoffitti.

Macchine utilizzate:

- 1) Gru a torre.

Rischi generati dall'uso delle macchine:

Caduta dall'alto; Caduta di materiale dall'alto o a livello; Elettrocuzione; Rumore.

Lavoratori impegnati:

- 1) Addetto alla realizzazione di contropareti e controsoffitti;

Misure Preventive e Protettive, aggiuntive a quelle riportate nell'apposito successivo capitolo:

- a) DPI: addetto alla realizzazione di contropareti e controsoffitti;

Prescrizioni Organizzative:

Devono essere forniti: a) casco; b) occhiali protettivi; c) guanti; d) calzature di sicurezza; e) indumenti protettivi.

Riferimenti Normativi:

D.Lgs. 9 aprile 2008 n. 81, Art. 75.

Rischi a cui è esposto il lavoratore:

- a) Caduta di materiale dall'alto o a livello;
b) M.M.C. (sollevamento e trasporto);

Attrezzi utilizzati dal lavoratore:

- a) Attrezzi manuali;
b) Ponte su cavalletti;
c) Scala semplice;
d) Taglierina elettrica;

Rischi generati dall'uso degli attrezzi:

Punture, tagli, abrasioni; Urti, colpi, impatti, compressioni; Scivolamenti, cadute a livello; Caduta dall'alto; Movimentazione manuale dei carichi; Rumore; Vibrazioni.

Formazione intonaci interni (tradizionali) (sottofase)

Formazione di intonacatura interna su superfici sia verticali che orizzontali, realizzata a mano.

Macchine utilizzate:

- 1) Gru a torre.

Rischi generati dall'uso delle macchine:

Caduta dall'alto; Caduta di materiale dall'alto o a livello; Elettrocuzione; Rumore.

Lavoratori impegnati:

- 1) Addetto alla formazione intonaci interni tradizionali;

Misure Preventive e Protettive, aggiuntive a quelle riportate nell'apposito successivo capitolo:

- a) DPI: addetto alla formazione intonaci interni tradizionali;

Prescrizioni Organizzative:

Devono essere forniti: a) casco; b) otoprotettori; c) occhiali protettivi; d) guanti; e) calzature di sicurezza; f) indumenti protettivi.

Riferimenti Normativi:

D.Lgs. 9 aprile 2008 n. 81, Art. 75.

Rischi a cui è esposto il lavoratore:

- a) Caduta di materiale dall'alto o a livello;
b) Chimico;
c) M.M.C. (elevata frequenza);
d) Rumore;

Attrezzi utilizzati dal lavoratore:

- a) Attrezzi manuali;
b) Impastatrice;
c) Ponte su cavalletti;

Rischi generati dall'uso degli attrezzi:

Punture, tagli, abrasioni; Urti, colpi, impatti, compressioni; Caduta di materiale dall'alto o a livello; Elettrocuzione; Inalazione polveri, fibre; Movimentazione manuale dei carichi; Rumore; Scivolamenti, cadute a livello.

Posa di pavimenti per interni in marmo (sottofase)

Posa di pavimenti interni realizzati con lastre di marmo in genere.

Lavoratori impegnati:

- 1) Addetto alla posa di pavimenti per interni in marmo;

Misure Preventive e Protettive, aggiuntive a quelle riportate nell'apposito successivo capitolo:

- a) DPI: addetto alla posa di pavimenti per interni in marmo;

Prescrizioni Organizzative:

Devono essere forniti: a) casco; b) otoprotettori; c) occhiali protettivi; d) maschera antipolvere; e) guanti; f) calzature di sicurezza; g) indumenti protettivi.

Riferimenti Normativi:

D.Lgs. 9 aprile 2008 n. 81, Art. 75.

Rischi a cui è esposto il lavoratore:

- a) Caduta di materiale dall'alto o a livello;

- b) Chimico;
- c) M.M.C. (elevata frequenza);
- d) Rumore;
- e) Vibrazioni;

Attrezzi utilizzati dal lavoratore:

- a) Argano a bandiera;
- b) Argano a cavalletto;
- c) Attrezzi manuali;
- d) Levigatrice elettrica;
- e) Taglierina elettrica;

Rischi generati dall'uso degli attrezzi:

Caduta dall'alto; Caduta di materiale dall'alto o a livello; Elettrocuzione; Scivolamenti, cadute a livello; Urti, colpi, impatti, compressioni; Punture, tagli, abrasioni; Cesoiamenti, stritolamenti; Inalazione fumi, gas, vapori; Incendi, esplosioni; Rumore; Vibrazioni.

Tinteggiatura di superfici interne (sottofase)

Tinteggiatura di superfici pareti e/o soffitti interni, previa preparazione di dette superfici eseguita a mano, con attrezzi meccanici o con l'ausilio di solventi chimici (sverniciatori).

Macchine utilizzate:

- 1) Gru a torre.

Rischi generati dall'uso delle macchine:

Caduta dall'alto; Caduta di materiale dall'alto o a livello; Elettrocuzione; Rumore.

Lavoratori impegnati:

- 1) Addetto alla tinteggiatura di superfici interne;

Misure Preventive e Protettive, aggiuntive a quelle riportate nell'apposito successivo capitolo:

- a) DPI: addetto alla tinteggiatura di superfici interne;

Prescrizioni Organizzative:

Devono essere forniti: **a)** casco; **b)** occhiali protettivi; **c)** guanti; **d)** calzature di sicurezza; **e)** indumenti protettivi.

Riferimenti Normativi:

D.Lgs. 9 aprile 2008 n. 81, Art. 75.

Rischi a cui è esposto il lavoratore:

- a) Caduta di materiale dall'alto o a livello;
- b) Chimico;
- c) M.M.C. (elevata frequenza);

Attrezzi utilizzati dal lavoratore:

- a) Attrezzi manuali;
- b) Ponte su cavalletti;

Rischi generati dall'uso degli attrezzi:

Punture, tagli, abrasioni; Urti, colpi, impatti, compressioni; Scivolamenti, cadute a livello.

Posa di rivestimenti interni in ceramica (sottofase)

Posa di rivestimenti interni realizzati con elementi ceramici in genere, e malta a base cementizia o adesivi.

Macchine utilizzate:

- 1) Gru a torre.

Rischi generati dall'uso delle macchine:

Caduta dall'alto; Caduta di materiale dall'alto o a livello; Elettrocuzione; Rumore.

Lavoratori impegnati:

- 1) Addetto alla posa di rivestimenti interni in ceramica;

Misure Preventive e Protettive, aggiuntive a quelle riportate nell'apposito successivo capitolo:

- a) DPI: addetto alla posa di rivestimenti interni in ceramica;

Prescrizioni Organizzative:

Devono essere forniti: **a)** casco; **b)** occhiali protettivi; **c)** maschera antipolvere; **d)** guanti; **e)** calzature di sicurezza; **f)** indumenti protettivi.

Riferimenti Normativi:

D.Lgs. 9 aprile 2008 n. 81, Art. 75.

Rischi a cui è esposto il lavoratore:

- a) Caduta di materiale dall'alto o a livello;
- b) Chimico;

Attrezzi utilizzati dal lavoratore:

- a) Attrezzi manuali;
- b) Ponte su cavalletti;

- c) Scala doppia;
- d) Scala semplice;
- e) Taglierina elettrica;

Rischi generati dall'uso degli attrezzi:

Punture, tagli, abrasioni; Urti, colpi, impatti, compressioni; Scivolamenti, cadute a livello; Caduta dall'alto; Cesoiamenti, stritolamenti; Movimentazione manuale dei carichi; Rumore; Vibrazioni.

Montaggio di serramenti interni (sottofase)

Montaggio di serramenti interni.

Macchine utilizzate:

- 1) Gru a torre.

Rischi generati dall'uso delle macchine:

Caduta dall'alto; Caduta di materiale dall'alto o a livello; Elettrocuzione; Rumore.

Lavoratori impegnati:

- 1) Addetto al montaggio di serramenti interni;

Misure Preventive e Protettive, aggiuntive a quelle riportate nell'apposito successivo capitolo:

- a) DPI: addetto al montaggio di serramenti interni;

Prescrizioni Organizzative:

Devono essere forniti: **a)** casco; **b)** guanti; **c)** calzature di sicurezza; **d)** indumenti protettivi.

Riferimenti Normativi:

D.Lgs. 9 aprile 2008 n. 81, Art. 75.

Rischi a cui è esposto il lavoratore:

- a) Caduta di materiale dall'alto o a livello;
- b) M.M.C. (sollevamento e trasporto);

Attrezzi utilizzati dal lavoratore:

- a) Attrezzi manuali;

Rischi generati dall'uso degli attrezzi:

Punture, tagli, abrasioni; Urti, colpi, impatti, compressioni.

Montaggio di serramenti esterni (sottofase)

Montaggio di serramenti esterni.

Macchine utilizzate:

- 1) Gru a torre;
- 2) Autocarro con cestello.

Rischi generati dall'uso delle macchine:

Caduta dall'alto; Caduta di materiale dall'alto o a livello; Elettrocuzione; Rumore; Cesoiamenti, stritolamenti; Incendi, esplosioni; Investimento, ribaltamento; Vibrazioni.

Lavoratori impegnati:

- 1) Addetto al montaggio di serramenti esterni;

Misure Preventive e Protettive, aggiuntive a quelle riportate nell'apposito successivo capitolo:

- a) DPI: addetto al montaggio di serramenti esterni;

Prescrizioni Organizzative:

Devono essere forniti: **a)** casco; **b)** guanti; **c)** calzature di sicurezza; **d)** indumenti protettivi.

Riferimenti Normativi:

D.Lgs. 9 aprile 2008 n. 81, Art. 75.

Rischi a cui è esposto il lavoratore:

- a) Caduta dall'alto;
- b) Caduta di materiale dall'alto o a livello;
- c) M.M.C. (sollevamento e trasporto);

Attrezzi utilizzati dal lavoratore:

- a) Attrezzi manuali;
- b) Ponteggio metallico fisso;

Rischi generati dall'uso degli attrezzi:

Punture, tagli, abrasioni; Urti, colpi, impatti, compressioni; Caduta dall'alto; Caduta di materiale dall'alto o a livello; Scivolamenti, cadute a livello.

Tinteggiatura di superfici esterne (sottofase)

Tinteggiatura di superfici esterne.

Macchine utilizzate:

- 1) Autocarro con cestello.

Rischi generati dall'uso delle macchine:

Caduta dall'alto; Caduta di materiale dall'alto o a livello; Cesoiamenti, stritolamenti; Elettrocuzione; Incendi, esplosioni; Investimento, ribaltamento; Rumore; Vibrazioni.

Lavoratori impegnati:

- 1) Addetto alla tinteggiatura di superfici esterne;

Misure Preventive e Protettive, aggiuntive a quelle riportate nell'apposito successivo capitolo:

- a) DPI: addetto alla tinteggiatura di superfici esterne;

Prescrizioni Organizzative:

Devono essere forniti: a) casco; b) occhiali protettivi; c) guanti; d) calzature di sicurezza; e) indumenti protettivi.

Riferimenti Normativi:

D.Lgs. 9 aprile 2008 n. 81, Art. 75.

Rischi a cui è esposto il lavoratore:

- a) Caduta dall'alto;
b) Caduta di materiale dall'alto o a livello;
c) Chimico;
d) M.M.C. (elevata frequenza);

Attrezzi utilizzati dal lavoratore:

- a) Argano a bandiera;
b) Argano a cavalletto;
c) Attrezzi manuali;
d) Ponteggio metallico fisso;

Rischi generati dall'uso degli attrezzi:

Caduta dall'alto; Caduta di materiale dall'alto o a livello; Elettrocuzione; Scivolamenti, cadute a livello; Urti, colpi, impatti, compressioni; Punture, tagli, abrasioni.

OPERE IMPIANTISTICHE (sottofase)

IMPIANTO ANTINCENDIO (sottofase)

Realizzazione della rete idrica e degli attacchi per impianto antincendio (sottofase)

Realizzazione della rete idrica e degli attacchi per impianto antincendio.

Lavoratori impegnati:

- 1) Addetto alla realizzazione della rete idrica e degli attacchi per impianto antincendio;

Misure Preventive e Protettive, aggiuntive a quelle riportate nell'apposito successivo capitolo:

- a) DPI: addetto alla realizzazione della rete idrica e degli attacchi per impianto antincendio;

Prescrizioni Organizzative:

Devono essere forniti: a) casco; b) otoprotettori; c) occhiali protettivi; d) maschera con filtro specifico; e) guanti; f) calzature di sicurezza; g) grembiule per saldatore; h) indumento protettivi.

Riferimenti Normativi:

D.Lgs. 9 aprile 2008 n. 81, Art. 75.

Rischi a cui è esposto il lavoratore:

- a) R.O.A. (operazioni di saldatura);
b) Rumore;
c) Vibrazioni;

Attrezzi utilizzati dal lavoratore:

- a) Attrezzi manuali;
b) Cannello per saldatura ossiacetilenica;
c) Scala doppia;
d) Trapano elettrico;

Rischi generati dall'uso degli attrezzi:

Punture, tagli, abrasioni; Urti, colpi, impatti, compressioni; Inalazione fumi, gas, vapori; Incendi, esplosioni; Radiazioni non ionizzanti; Rumore; Caduta dall'alto; Cesoiamenti, stritolamenti; Movimentazione manuale dei carichi; Elettrocuzione; Inalazione polveri, fibre; Vibrazioni.

IMPIANTO DI CLIMATIZZAZIONE (CALDO E FREDDO) (sottofase)

Realizzazione della rete di distribuzione e terminali per impianto di climatizzazione (caldo e freddo) (sottofase)

Realizzazione della rete di distribuzione e terminali per impianto di climatizzazione (caldo e freddo).

Lavoratori impegnati:

- 1) Addetto alla realizzazione della rete di distribuzione e terminali per impianto termico;
Misure Preventive e Protettive, aggiuntive a quelle riportate nell'apposito successivo capitolo:

a) DPI: addetto alla realizzazione della rete di distribuzione e terminali per impianto termico;

Prescrizioni Organizzative:

Devono essere forniti: **a)** casco; **b)** otoprotettori; **c)** occhiali protettivi; **d)** maschera con filtro specifico; **e)** guanti; **f)** calzature di sicurezza; **g)** indumenti protettivi.

Riferimenti Normativi:

D.Lgs. 9 aprile 2008 n. 81, Art. 75.

Rischi a cui è esposto il lavoratore:

- a) R.O.A. (operazioni di saldatura);
- b) Rumore;
- c) Vibrazioni;

Attrezzi utilizzati dal lavoratore:

- a) Attrezzi manuali;
- b) Avvitatore elettrico;
- c) Cannello per saldatura ossiacetilenica;
- d) Scala doppia;
- e) Trapano elettrico;

Rischi generati dall'uso degli attrezzi:

Punture, tagli, abrasioni; Urti, colpi, impatti, compressioni; Elettrocuzione; Inalazione fumi, gas, vapori; Incendi, esplosioni; Radiazioni non ionizzanti; Rumore; Caduta dall'alto; Cesoiamenti, stritolamenti; Movimentazione manuale dei carichi; Inalazione polveri, fibre; Vibrazioni.

Posa macchine e apparecchiature finali (sottofase)

Posa della macchina di condizionamento.

Macchine utilizzate:

- 1) Autocarro con gru.

Rischi generati dall'uso delle macchine:

Cesoiamenti, stritolamenti; Elettrocuzione; Getti, schizzi; Incendi, esplosioni; Investimento, ribaltamento; Punture, tagli, abrasioni; Rumore; Urti, colpi, impatti, compressioni; Vibrazioni.

Lavoratori impegnati:

- 1) Addetto alla posa della macchina di condizionamento;

Misure Preventive e Protettive, aggiuntive a quelle riportate nell'apposito successivo capitolo:

a) DPI: addetto alla posa della macchina di condizionamento;

Prescrizioni Organizzative:

Devono essere forniti: **a)** casco; **b)** otoprotettori; **c)** occhiali protettivi; **d)** guanti; **e)** calzature di sicurezza; **f)** indumenti protettivi.

Riferimenti Normativi:

D.Lgs. 9 aprile 2008 n. 81, Art. 75.

Rischi a cui è esposto il lavoratore:

- a) Caduta dall'alto;
- b) Caduta di materiale dall'alto o a livello;

Attrezzi utilizzati dal lavoratore:

- a) Attrezzi manuali;
- b) Avvitatore elettrico;
- c) Scala doppia;
- d) Trapano elettrico;

Rischi generati dall'uso degli attrezzi:

Punture, tagli, abrasioni; Urti, colpi, impatti, compressioni; Elettrocuzione; Caduta dall'alto; Cesoiamenti, stritolamenti; Movimentazione manuale dei carichi; Inalazione polveri, fibre; Rumore; Vibrazioni.

IMPIANTO IDRICO-SANITARIO (sottofase)

Realizzazione della rete di distribuzione di impianto idrico-sanitario (sottofase)

Realizzazione della rete di distribuzione di impianto idrico-sanitario e del gas.

Lavoratori impegnati:

- 1) Addetto alla realizzazione della rete di distribuzione di impianto idrico-sanitario e del gas;

Misure Preventive e Protettive, aggiuntive a quelle riportate nell'apposito successivo capitolo:

- a) DPI: addetto alla realizzazione della rete di distribuzione di impianto idrico-sanitario e del gas;

Prescrizioni Organizzative:

Devono essere forniti: a) casco; b) otoprotettori; c) occhiali protettivi; d) maschera con filtro specifico; e) guanti; f) calzature di sicurezza; g) indumenti protettivi.

Riferimenti Normativi:

D.Lgs. 9 aprile 2008 n. 81, Art. 75.

Rischi a cui è esposto il lavoratore:

- a) R.O.A. (operazioni di saldatura);
b) Rumore;
c) Vibrazioni;

Attrezzi utilizzati dal lavoratore:

- a) Attrezzi manuali;
b) Avvitatore elettrico;
c) Cannello per saldatura ossiacetilenica;
d) Scala doppia;
e) Trapano elettrico;

Rischi generati dall'uso degli attrezzi:

Punture, tagli, abrasioni; Urti, colpi, impatti, compressioni; Elettrocuzione; Inalazione fumi, gas, vapori; Incendi, esplosioni; Radiazioni non ionizzanti; Rumore; Caduta dall'alto; Cesoiamenti, stritolamenti; Movimentazione manuale dei carichi; Inalazione polveri, fibre; Vibrazioni.

Montaggio di apparecchi igienico sanitari (sottofase)

Montaggio di apparecchi igienico sanitari.

Lavoratori impegnati:

- 1) Addetto al montaggio di apparecchi igienico sanitari;

Misure Preventive e Protettive, aggiuntive a quelle riportate nell'apposito successivo capitolo:

- a) DPI: addetto al montaggio di apparecchi igienico sanitari;

Prescrizioni Organizzative:

Devono essere forniti: a) casco; b) otoprotettori; c) occhiali protettivi; d) guanti; e) calzature di sicurezza; f) indumenti protettivi.

Riferimenti Normativi:

D.Lgs. 9 aprile 2008 n. 81, Art. 75.

Rischi a cui è esposto il lavoratore:

- a) Rumore;
b) Vibrazioni;

Attrezzi utilizzati dal lavoratore:

- a) Attrezzi manuali;
b) Avvitatore elettrico;
c) Scala doppia;
d) Trapano elettrico;

Rischi generati dall'uso degli attrezzi:

Punture, tagli, abrasioni; Urti, colpi, impatti, compressioni; Elettrocuzione; Caduta dall'alto; Cesoiamenti, stritolamenti; Movimentazione manuale dei carichi; Inalazione polveri, fibre; Rumore; Vibrazioni.

IMPIANTO TRATTAMENTO ARIA (sottofase)

Realizzazione delle canalizzazioni (sottofase)

Realizzazione delle canalizzazioni per aria condizionata.

Lavoratori impegnati:

- 1) Addetto alla realizzazione delle canalizzazioni per aria condizionata;

Misure Preventive e Protettive, aggiuntive a quelle riportate nell'apposito successivo capitolo:

- a) DPI: addetto alla realizzazione delle canalizzazioni per aria condizionata;

Prescrizioni Organizzative:

Devono essere forniti: a) casco; b) otoprotettori; c) occhiali protettivi; d) guanti; e) calzature di sicurezza; f) indumenti protettivi.

Riferimenti Normativi:

D.Lgs. 9 aprile 2008 n. 81, Art. 75.

Rischi a cui è esposto il lavoratore:

- a) Rumore;
- b) Vibrazioni;

Attrezzi utilizzati dal lavoratore:

- a) Attrezzi manuali;
- b) Avvitatore elettrico;
- c) Ponteggio mobile o trabattello;
- d) Scala doppia;
- e) Trapano elettrico;

Rischi generati dall'uso degli attrezzi:

Punture, tagli, abrasioni; Urti, colpi, impatti, compressioni; Elettrocuzione; Caduta dall'alto; Caduta di materiale dall'alto o a livello; Cesoiamenti, stritolamenti; Movimentazione manuale dei carichi; Inalazione polveri, fibre; Rumore; Vibrazioni.

Allacciamento apparecchiature finali e U.T.A. (sottofase)

Installazione di U.T.A. (Unità di Trattamento Aria per il riscaldamento, raffreddamento, umidificazione e/o deumidificazione di ambienti), con fissaggio a soffitto o a pavimento (soluzioni interne), o posa in copertura.

Macchine utilizzate:

- 1) Autocarro con gru.

Rischi generati dall'uso delle macchine:

Cesoiamenti, stritolamenti; Elettrocuzione; Getti, schizzi; Incendi, esplosioni; Investimento, ribaltamento; Punture, tagli, abrasioni; Rumore; Urti, colpi, impatti, compressioni; Vibrazioni.

Lavoratori impegnati:

- 1) Addetto all'installazione di U.T.A.;

Misure Preventive e Protettive, aggiuntive a quelle riportate nell'apposito successivo capitolo:

- a) DPI: addetto all'installazione di U.T.A.;

Prescrizioni Organizzative:

Devono essere forniti: **a)** casco; **b)** otoprotettori; **c)** occhiali protettivi; **d)** guanti; **e)** calzature di sicurezza.

Riferimenti Normativi:

D.Lgs. 9 aprile 2008 n. 81, Art. 75.

Rischi a cui è esposto il lavoratore:

- a) Caduta dall'alto;
- b) Caduta di materiale dall'alto o a livello;
- c) Urti, colpi, impatti, compressioni;

Attrezzi utilizzati dal lavoratore:

- a) Attrezzi manuali;
- b) Avvitatore elettrico;
- c) Scala doppia;
- d) Transpallet elettrico;
- e) Trapano elettrico;

Rischi generati dall'uso degli attrezzi:

Punture, tagli, abrasioni; Urti, colpi, impatti, compressioni; Elettrocuzione; Caduta dall'alto; Cesoiamenti, stritolamenti; Movimentazione manuale dei carichi; Vibrazioni; Inalazione polveri, fibre; Rumore.

IMPIANTO ELETTRICO (sottofase)**Distribuzione impianto FM (sottofase)**

Realizzazione di impianto elettrico mediante la posa di tubi corrugati protettivi, il posizionamento del quadro elettrico e delle cassette da incasso, l'infilaggio cavi, il collegamento apparecchi e il cablaggio del quadro elettrico e delle cassette di derivazione.

Lavoratori impegnati:

- 1) Addetto alla realizzazione di impianto elettrico;

Misure Preventive e Protettive, aggiuntive a quelle riportate nell'apposito successivo capitolo:

- a) DPI: addetto alla realizzazione di impianto elettrico;

Prescrizioni Organizzative:

Devono essere forniti: **a)** casco; **b)** otoprotettori; **c)** occhiali protettivi; **d)** guanti; **e)** calzature di sicurezza; **f)** indumenti protettivi.

Riferimenti Normativi:

D.Lgs. 9 aprile 2008 n. 81, Art. 75.

Rischi a cui è esposto il lavoratore:

- a) Rumore;
- b) Vibrazioni;

Attrezzi utilizzati dal lavoratore:

- a) Attrezzi manuali;
- b) Avvitatore elettrico;
- c) Scala doppia;
- d) Trapano elettrico;

Rischi generati dall'uso degli attrezzi:

Punture, tagli, abrasioni; Urti, colpi, impatti, compressioni; Elettrocuzione; Caduta dall'alto; Cesoiamenti, stritolamenti; Movimentazione manuale dei carichi; Inalazione polveri, fibre; Rumore; Vibrazioni.

Distribuzione impianto illuminazione normale e di emergenza (sottofase)

Cablaggio elettrico per la realizzazione di quadri elettrici e connessione di cavi su componenti e macchine automatiche.

Lavoratori impegnati:

- 1) Addetto al cablaggio elettrico;

Misure Preventive e Protettive, aggiuntive a quelle riportate nell'apposito successivo capitolo:

- a) DPI: addetto al cablaggio elettrico;

Prescrizioni Organizzative:

Devono essere forniti: a) casco; b) guanti dielettrici; c) calzature di sicurezza; d) indumenti protettivi.

Riferimenti Normativi:

D.Lgs. 9 aprile 2008 n. 81, Art. 75.

Rischi a cui è esposto il lavoratore:

- a) Rumore;
- b) Vibrazioni;

Attrezzi utilizzati dal lavoratore:

- a) Attrezzi manuali;
- b) Avvitatore elettrico;
- c) Scala doppia;
- d) Trapano elettrico;

Rischi generati dall'uso degli attrezzi:

Punture, tagli, abrasioni; Urti, colpi, impatti, compressioni; Elettrocuzione; Caduta dall'alto; Cesoiamenti, stritolamenti; Movimentazione manuale dei carichi; Inalazione polveri, fibre; Rumore; Vibrazioni.

Installazione pulsanti, prese e corpi illuminanti (sottofase)

Installazione di corpi illuminanti per interni.

Lavoratori impegnati:

- 1) Addetto all'installazione di corpi illuminanti;

Misure Preventive e Protettive, aggiuntive a quelle riportate nell'apposito successivo capitolo:

- a) DPI: addetto all'installazione di corpi illuminanti;

Prescrizioni Organizzative:

Devono essere forniti a) guanti; b) calzature di sicurezza; c) indumenti protettivi.

Riferimenti Normativi:

D.Lgs. 9 aprile 2008 n. 81, Art. 75.

Rischi a cui è esposto il lavoratore:

- a) Rumore;
- b) Vibrazioni;

Attrezzi utilizzati dal lavoratore:

- a) Attrezzi manuali;
- b) Avvitatore elettrico;
- c) Scala doppia;
- d) Trapano elettrico;

Rischi generati dall'uso degli attrezzi:

Punture, tagli, abrasioni; Urti, colpi, impatti, compressioni; Elettrocuzione; Caduta dall'alto; Cesoiamenti, stritolamenti; Movimentazione manuale dei carichi; Inalazione polveri, fibre; Rumore; Vibrazioni.

IMPIANTO ANTINCENDIO (sottofase)**Distribuzione dell'impianto di rilevazione e allarme incendio (sottofase)**

Realizzazione della rete e dei sistemi di controllo ed allarme elettrici o elettronici dell'impianto antincendio.

Lavoratori impegnati:

- 1) Addetto alla realizzazione della rete e dei sistemi di controllo per impianto antincendio;
Misure Preventive e Protettive, aggiuntive a quelle riportate nell'apposito successivo capitolo:

- a) DPI: addetto alla realizzazione della rete e dei sistemi di controllo per impianto antincendio;

Prescrizioni Organizzative:

Devono essere forniti: a) casco; b) occhiali protettivi; c) guanti; d) calzature di sicurezza; e) indumenti protettivi.

Riferimenti Normativi:

D.Lgs. 9 aprile 2008 n. 81, Art. 75.

Rischi a cui è esposto il lavoratore:

- a) Rumore;
b) Vibrazioni;

Attrezzi utilizzati dal lavoratore:

- a) Attrezzi manuali;
b) Avvitatore elettrico;
c) Scala doppia;
d) Trapano elettrico;

Rischi generati dall'uso degli attrezzi:

Punture, tagli, abrasioni; Urti, colpi, impatti, compressioni; Elettrocuzione; Caduta dall'alto; Cesoiamenti, stritolamenti; Movimentazione manuale dei carichi; Inalazione polveri, fibre; Rumore; Vibrazioni.

Installazione apparecchiature finali (sottofase)

Installazione delle apparecchiature finali - impianto audio per annunci di emergenza.

Lavoratori impegnati:

- 1) Addetto alla realizzazione di impianto audio annunci emergenze;

Misure Preventive e Protettive, aggiuntive a quelle riportate nell'apposito successivo capitolo:

- a) DPI: addetto alla realizzazione di impianto audio annunci emergenze;

Prescrizioni Organizzative:

Devono essere forniti: a) casco; b) occhiali protettivi; c) guanti; d) calzature di sicurezza; e) indumenti protettivi.

Riferimenti Normativi:

D.Lgs. 9 aprile 2008 n. 81, Art. 75.

Rischi a cui è esposto il lavoratore:

- a) Rumore;
b) Vibrazioni;

Attrezzi utilizzati dal lavoratore:

- a) Attrezzi manuali;
b) Scala doppia;
c) Avvitatore elettrico;
d) Trapano elettrico;

Rischi generati dall'uso degli attrezzi:

Punture, tagli, abrasioni; Urti, colpi, impatti, compressioni; Caduta dall'alto; Cesoiamenti, stritolamenti; Movimentazione manuale dei carichi; Elettrocuzione; Inalazione polveri, fibre; Rumore; Vibrazioni.

IMPIANTO SICUREZZA (sottofase)

Realizzazione di impianto antintrusione/videosorveglianza (sottofase)

Realizzazione di impianto antintrusione e di videosorveglianza.

Lavoratori impegnati:

- 1) Addetto alla realizzazione di impianto antintrusione;

Misure Preventive e Protettive, aggiuntive a quelle riportate nell'apposito successivo capitolo:

- a) DPI: addetto alla realizzazione di impianto antintrusione;

Prescrizioni Organizzative:

Devono essere forniti a) casco; b) otoprotettori; c) occhiali protettivi; d) guanti; e) calzature di sicurezza; f) indumenti protettivi.

Riferimenti Normativi:

D.Lgs. 9 aprile 2008 n. 81, Art. 75.

Rischi a cui è esposto il lavoratore:

- a) Rumore;
b) Vibrazioni;

Attrezzi utilizzati dal lavoratore:

- a) Attrezzi manuali;

- b) Avvitatore elettrico;
- c) Scala doppia;
- d) Trapano elettrico;

Rischi generati dall'uso degli attrezzi:

Punture, tagli, abrasioni; Urti, colpi, impatti, compressioni; Elettrocuzione; Caduta dall'alto; Cesoiamenti, stritolamenti; Movimentazione manuale dei carichi; Inalazione polveri, fibre; Rumore; Vibrazioni.

Installazione apparecchiature finali (sottofase)

Installazione delle apparecchiature finali.

Lavoratori impegnati:

- 1) Addetto alla realizzazione di impianto di videosorveglianza;

Misure Preventive e Protettive, aggiuntive a quelle riportate nell'apposito successivo capitolo:

- a) DPI: addetto alla realizzazione di impianto di videosorveglianza;

Prescrizioni Organizzative:

Devono essere forniti a) casco; b) otoprotettori; c) occhiali protettivi; d) guanti; e) calzature di sicurezza; f) indumenti protettivi.

Riferimenti Normativi:

D.Lgs. 9 aprile 2008 n. 81, Art. 75.

Rischi a cui è esposto il lavoratore:

- a) Rumore;
- b) Vibrazioni;

Attrezzi utilizzati dal lavoratore:

- a) Attrezzi manuali;
- b) Avvitatore elettrico;
- c) Scala doppia;
- d) Trapano elettrico;

Rischi generati dall'uso degli attrezzi:

Punture, tagli, abrasioni; Urti, colpi, impatti, compressioni; Elettrocuzione; Caduta dall'alto; Cesoiamenti, stritolamenti; Movimentazione manuale dei carichi; Inalazione polveri, fibre; Rumore; Vibrazioni.

IMPIANTI SPECIALI (sottofase)

Distribuzione di impianto rete dati, BMS e domotica (sottofase)

Realizzazione di impianto rete dati

Lavoratori impegnati:

- 1) Addetto alla realizzazione di impianto telefonico e citofonico;

Misure Preventive e Protettive, aggiuntive a quelle riportate nell'apposito successivo capitolo:

- a) DPI: addetto alla realizzazione di impianto telefonico e citofonico;

Prescrizioni Organizzative:

Devono essere forniti: a) casco; b) otoprotettori; c) occhiali protettivi; d) guanti; e) calzature di sicurezza; f) indumenti protettivi.

Riferimenti Normativi:

D.Lgs. 9 aprile 2008 n. 81, Art. 75.

Rischi a cui è esposto il lavoratore:

- a) Rumore;
- b) Vibrazioni;

Attrezzi utilizzati dal lavoratore:

- a) Attrezzi manuali;
- b) Avvitatore elettrico;
- c) Scala doppia;
- d) Trapano elettrico;

Rischi generati dall'uso degli attrezzi:

Punture, tagli, abrasioni; Urti, colpi, impatti, compressioni; Elettrocuzione; Caduta dall'alto; Cesoiamenti, stritolamenti; Movimentazione manuale dei carichi; Inalazione polveri, fibre; Rumore; Vibrazioni.

Installazione apparecchiature finali (sottofase)

Realizzazione di un sistema domotico di climatizzazione tramite l'installazione di attuatori, sensori, comandi, ecc. dotati di circuiti elettronici collegati tra loro mediante conduttori BUS e/o controllati in radiofrequenza.

Lavoratori impegnati:

- 1) Addetto alla realizzazione di sistema domotico di climatizzazione;

Misure Preventive e Protettive, aggiuntive a quelle riportate nell'apposito successivo capitolo:

- a) DPI: addetto alla realizzazione di sistema domotico di climatizzazione;

Prescrizioni Organizzative:

Devono essere forniti: a) casco; b) otoprotettori; c) occhiali protettivi; d) guanti; e) calzature di sicurezza; f) indumenti protettivi.

Riferimenti Normativi:

D.Lgs. 9 aprile 2008 n. 81, Art. 75.

Rischi a cui è esposto il lavoratore:

- a) Rumore;
b) Vibrazioni;

Attrezzi utilizzati dal lavoratore:

- a) Attrezzi manuali;
b) Avvitatore elettrico;
c) Scala doppia;
d) Trapano elettrico;

Rischi generati dall'uso degli attrezzi:

Punture, tagli, abrasioni; Urti, colpi, impatti, compressioni; Elettrocuzione; Caduta dall'alto; Cesoiamenti, stritolamenti; Movimentazione manuale dei carichi; Inalazione polveri, fibre; Rumore; Vibrazioni.

IMPIANTI DI ELEVAZIONE (sottofase)

Realizzazione di impianto ascensore elettrico (sottofase)

Realizzazione di impianto ascensore elettrico a fune, mediante il montaggio preventivo della struttura metallica portante di sostegno dell'ascensore, l'installazione del motore di trazione delle funi (in apposito locale in copertura), del contrappeso, del quadro elettrico, della cabina, delle porte di piano, ecc.

Lavoratori impegnati:

- 1) Addetto alla realizzazione di impianto ascensore elettrico;

Misure Preventive e Protettive, aggiuntive a quelle riportate nell'apposito successivo capitolo:

- a) DPI: addetto alla realizzazione di impianto ascensore elettrico;

Prescrizioni Organizzative:

Devono essere forniti: a) casco; b) otoprotettori; c) occhiali protettivi; d) guanti; e) calzature di sicurezza; f) indumenti protettivi.

Riferimenti Normativi:

D.Lgs. 9 aprile 2008 n. 81, Art. 75.

Rischi a cui è esposto il lavoratore:

- a) Caduta di materiale dall'alto o a livello;
b) Rumore;
c) Vibrazioni;

Attrezzi utilizzati dal lavoratore:

- a) Attrezzi manuali;
b) Avvitatore elettrico;
c) Ponte a sbalzo;
d) Trapano elettrico;

Rischi generati dall'uso degli attrezzi:

Punture, tagli, abrasioni; Urti, colpi, impatti, compressioni; Elettrocuzione; Caduta dall'alto; Caduta di materiale dall'alto o a livello; Inalazione polveri, fibre; Rumore; Vibrazioni.

FORNITURA IN OPERA DI ARREDI (sottofase)

Fornitura e posa in opera di arredi (sottofase)

Fornitura e posa in opera di arredi.

Macchine utilizzate:

- 1) Autocarro;
2) Autogru.

Rischi generati dall'uso delle macchine:

Cesoiamenti, stritolamenti; Getti, schizzi; Inalazione polveri, fibre; Rumore; Incendi, esplosioni; Investimento, ribaltamento;

Urti, colpi, impatti, compressioni; Vibrazioni; Caduta di materiale dall'alto o a livello; Elettrocuzione; Punture, tagli, abrasioni.

Lavoratori impegnati:

- 1) Addetto alla fornitura e posa in opera di arredi;

Misure Preventive e Protettive, aggiuntive a quelle riportate nell'apposito successivo capitolo:

- a) DPI: addetto all'allestimento di depositi, zone per lo stoccaggio dei materiali e per gli impianti fissi;

Prescrizioni Organizzative:

Devono essere forniti: a) casco; b) occhiali protettivi; c) guanti; d) calzature di sicurezza; e) indumenti protettivi.

Riferimenti Normativi:

D.Lgs. 9 aprile 2008 n. 81, Art. 75.

Rischi a cui è esposto il lavoratore:

- a) Caduta di materiale dall'alto o a livello;

Attrezzi utilizzati dal lavoratore:

- a) Attrezzi manuali;
b) Scala semplice;
c) Sega circolare;
d) Smerigliatrice angolare (flessibile);
e) Trapano elettrico;

Rischi generati dall'uso degli attrezzi:

Punture, tagli, abrasioni; Urti, colpi, impatti, compressioni; Caduta dall'alto; Movimentazione manuale dei carichi; Elettrocuzione; Inalazione polveri, fibre; Rumore; Scivolamenti, cadute a livello; Vibrazioni.

PADIGLIONE 2 "NERVI" (sottofase)

APPRESTAMENTI PADIGLIONE 2 "NERVI" (sottofase)

Realizzazione di impianto di sollevamento fognario (elettropompa sommergibile) (sottofase)

Realizzazione di impianto di sollevamento fognario, per il trasferimento di reflui verso un recettore a quota superiore, caratterizzato dall'installazione di un'elettropompa sommergibile, da posizionarsi sommersa nella fossa settica precedentemente realizzata.

Macchine utilizzate:

- 1) Autogru.

Rischi generati dall'uso delle macchine:

Caduta di materiale dall'alto o a livello; Elettrocuzione; Getti, schizzi; Incendi, esplosioni; Investimento, ribaltamento; Punture, tagli, abrasioni; Rumore; Urti, colpi, impatti, compressioni; Vibrazioni.

Lavoratori impegnati:

- 1) Addetto alla realizzazione di impianto di sollevamento fognario (elettropompa sommergibile);

Misure Preventive e Protettive, aggiuntive a quelle riportate nell'apposito successivo capitolo:

- a) DPI: addetto alla realizzazione di impianto di sollevamento fognario (elettropompa sommergibile);

Prescrizioni Organizzative:

Devono essere forniti: a) casco; b) otoprotettori; c) visiera protettiva; d) maschera antipolvere; e) calzature di sicurezza; f) indumenti protettivi.

Riferimenti Normativi:

D.Lgs. 9 aprile 2008 n. 81, Art. 75.

Rischi a cui è esposto il lavoratore:

- a) Caduta di materiale dall'alto o a livello;
b) R.O.A. (operazioni di saldatura);
c) Rumore;

Attrezzi utilizzati dal lavoratore:

- a) Attrezzi manuali;
b) Avvitatore elettrico;
c) Cannello per saldatura ossiacetilenica;
d) Scala semplice;
e) Trapano elettrico;

Rischi generati dall'uso degli attrezzi:

Punture, tagli, abrasioni; Urti, colpi, impatti, compressioni; Elettrocuzione; Inalazione fumi, gas, vapori; Incendi, esplosioni; Radiazioni non ionizzanti; Rumore; Caduta dall'alto; Movimentazione manuale dei carichi; Inalazione polveri, fibre; Vibrazioni.

TRIVELLAZIONE POZZI GEOTERMICO (sottofase)

Perforazioni nel terreno con sonda (sottofase)

Perforazioni nel terreno con sonda a rotazione su carro cingolato.

Macchine utilizzate:

- 1) Sonda di perforazione.

Rischi generati dall'uso delle macchine:

Cesoamenti, stritolamenti; Getti, schizzi; Incendi, esplosioni; Investimento, ribaltamento; Rumore; Scivolamenti, cadute a livello; Urti, colpi, impatti, compressioni; Vibrazioni.

Lavoratori impegnati:

- 1) Addetto alle perforazioni nel terreno con sonda;

Misure Preventive e Protettive, aggiuntive a quelle riportate nell'apposito successivo capitolo:

- a) DPI: addetto alle perforazioni nel terreno con sonda;

Prescrizioni Organizzative:

Devono essere forniti: a) casco; b) otoprotettori; c) maschera antipolvere; d) guanti; e) calzature di sicurezza; f) indumenti protettivi.

Rischi a cui è esposto il lavoratore:

- a) Urti, colpi, impatti, compressioni;

Attrezzi utilizzati dal lavoratore:

- a) Andatoie e Passerelle;
- b) Attrezzi manuali;

Rischi generati dall'uso degli attrezzi:

Caduta dall'alto; Caduta di materiale dall'alto o a livello; Punture, tagli, abrasioni; Urti, colpi, impatti, compressioni.

Posa di sonde geotermiche verticali (sottofase)

Posa delle sonde geotermiche verticali e del pozzetto di distribuzione, prova di pressione riempimento dei fori, allacci e verifiche.

Macchine utilizzate:

- 1) Autocarro con gru.

Rischi generati dall'uso delle macchine:

Cesoamenti, stritolamenti; Elettrocuzione; Getti, schizzi; Incendi, esplosioni; Investimento, ribaltamento; Punture, tagli, abrasioni; Rumore; Urti, colpi, impatti, compressioni; Vibrazioni.

Lavoratori impegnati:

- 1) Addetto alla posa di sonde geotermiche verticali;

Misure Preventive e Protettive, aggiuntive a quelle riportate nell'apposito successivo capitolo:

- a) DPI: addetto alla posa di sonde geotermiche verticali;

Prescrizioni Organizzative:

Devono essere forniti: a) casco; b) occhiali protettivi; c) maschera antipolvere; d) guanti; e) calzature di sicurezza; f) attrezzature anticaduta; g) indumenti protettivi.

Riferimenti Normativi:

D.Lgs. 9 aprile 2008 n. 81, Art. 75.

Rischi a cui è esposto il lavoratore:

- a) Caduta dall'alto;

Attrezzi utilizzati dal lavoratore:

- a) Andatoie e Passerelle;
- b) Attrezzi manuali;
- c) Impianto di iniezione per miscele cementizie;
- d) Scala semplice;

Rischi generati dall'uso degli attrezzi:

Caduta dall'alto; Caduta di materiale dall'alto o a livello; Punture, tagli, abrasioni; Urti, colpi, impatti, compressioni; Elettrocuzione; Getti, schizzi; Inalazione polveri, fibre; Irritazioni cutanee, reazioni allergiche; Scoppio; Movimentazione manuale dei carichi.

DEMOLIZIONI RIMOZIONI e SCAVI (sottofase)

Scavo eseguito a mano (sottofase)

Scavi eseguiti a mano, eseguiti a cielo aperto o all'interno di edifici.

Macchine utilizzate:

- 1) Autocarro;
- 2) Pala meccanica (minipala).

Rischi generati dall'uso delle macchine:

Cesoamenti, stritolamenti; Getti, schizzi; Inalazione polveri, fibre; Rumore; Incendi, esplosioni; Investimento, ribaltamento; Urti, colpi, impatti, compressioni; Vibrazioni; Scivolamenti, cadute a livello.

Lavoratori impegnati:

- 1) Addetto allo scavo eseguito a mano;

Misure Preventive e Protettive, aggiuntive a quelle riportate nell'apposito successivo capitolo:

- a) DPI: addetto allo scavo eseguito a mano;

Prescrizioni Organizzative:

Devono essere forniti: **a)** casco; **b)** occhiali protettivi; **c)** maschera antipolvere; **d)** guanti; **e)** calzature di sicurezza; **f)** indumenti protettivi.

Riferimenti Normativi:

D.Lgs. 9 aprile 2008 n. 81, Art. 75.

Rischi a cui è esposto il lavoratore:

- a) Caduta dall'alto;
- b) M.M.C. (sollevamento e trasporto);
- c) Seppellimento, sprofondamento;

Attrezzi utilizzati dal lavoratore:

- a) Attrezzi manuali;
- b) Andatoie e Passerelle;
- c) Scala semplice;

Rischi generati dall'uso degli attrezzi:

Punture, tagli, abrasioni; Urti, colpi, impatti, compressioni; Caduta dall'alto; Caduta di materiale dall'alto o a livello; Movimentazione manuale dei carichi.

Rimozione di impianti fognari in profondità (sottofase)

Rimozione di impianti fognari in profondità. Durante la fase lavorativa si prevede il trasporto del materiale di risulta, la cernita e l'accatastamento dei materiali eventualmente recuperabili.

Macchine utilizzate:

- 1) Autocarro;
- 2) Autocarro con gru.

Rischi generati dall'uso delle macchine:

Cesoamenti, stritolamenti; Getti, schizzi; Inalazione polveri, fibre; Rumore; Incendi, esplosioni; Investimento, ribaltamento; Urti, colpi, impatti, compressioni; Vibrazioni; Elettrocuzione; Punture, tagli, abrasioni.

Lavoratori impegnati:

- 1) Addetto alla rimozione di impianti idrico-sanitari;

Misure Preventive e Protettive, aggiuntive a quelle riportate nell'apposito successivo capitolo:

- a) DPI: addetto alla rimozione di impianti idrico-sanitari;

Prescrizioni Organizzative:

Devono essere forniti: **a)** casco; **b)** otoprotettori; **c)** occhiali protettivi; **d)** maschera antipolvere; **e)** guanti; **f)** calzature di sicurezza; **g)** indumenti protettivi.

Riferimenti Normativi:

D.Lgs. 9 aprile 2008 n. 81, Art. 75.

Rischi a cui è esposto il lavoratore:

- a) Rumore;
- b) Vibrazioni;

Attrezzi utilizzati dal lavoratore:

- a) Argano a bandiera;
- b) Argano a cavalletto;
- c) Attrezzi manuali;
- d) Martello demolitore elettrico;
- e) Smerigliatrice angolare (flessibile);

Rischi generati dall'uso degli attrezzi:

Caduta dall'alto; Caduta di materiale dall'alto o a livello; Elettrocuzione; Scivolamenti, cadute a livello; Urti, colpi, impatti, compressioni; Punture, tagli, abrasioni; Inalazione polveri, fibre; Rumore; Vibrazioni.

Rimozione di impianti (sottofase)

Rimozione di impianti. Durante la fase lavorativa si prevede il trasporto del materiale di risulta, la cernita e l'accatastamento dei materiali eventualmente recuperabili.

Macchine utilizzate:

- 1) Autocarro;
- 2) Gru a torre.

Rischi generati dall'uso delle macchine:

Cesoiamenti, stritolamenti; Getti, schizzi; Inalazione polveri, fibre; Rumore; Incendi, esplosioni; Investimento, ribaltamento; Urti, colpi, impatti, compressioni; Vibrazioni; Caduta dall'alto; Caduta di materiale dall'alto o a livello; Elettrocuzione.

Lavoratori impegnati:

- 1) Addetto alla rimozione di impianti;

Misure Preventive e Protettive, aggiuntive a quelle riportate nell'apposito successivo capitolo:

- a) DPI: addetto alla rimozione di impianti;

Prescrizioni Organizzative:

Devono essere forniti: **a)** casco; **b)** otoprotettori; **c)** occhiali protettivi; **d)** maschera antipolvere; **e)** guanti; **f)** calzature di sicurezza; **g)** indumenti protettivi.

Riferimenti Normativi:

D.Lgs. 9 aprile 2008 n. 81, Art. 75.

Rischi a cui è esposto il lavoratore:

- a) Rumore;
- b) Vibrazioni;

Attrezzi utilizzati dal lavoratore:

- a) Argano a bandiera;
- b) Argano a cavalletto;
- c) Attrezzi manuali;
- d) Martello demolitore elettrico;
- e) Smerigliatrice angolare (flessibile);

Rischi generati dall'uso degli attrezzi:

Caduta dall'alto; Caduta di materiale dall'alto o a livello; Elettrocuzione; Scivolamenti, cadute a livello; Urti, colpi, impatti, compressioni; Punture, tagli, abrasioni; Inalazione polveri, fibre; Rumore; Vibrazioni.

Rimozione di serramenti interni (sottofase)

Rimozione di serramenti interni. Durante la fase lavorativa si prevede il trasporto del materiale di risulta, la cernita e l'accatastamento dei materiali eventualmente recuperabili.

Macchine utilizzate:

- 1) Autocarro;
- 2) Gru a torre.

Rischi generati dall'uso delle macchine:

Cesoiamenti, stritolamenti; Getti, schizzi; Inalazione polveri, fibre; Rumore; Incendi, esplosioni; Investimento, ribaltamento; Urti, colpi, impatti, compressioni; Vibrazioni; Caduta dall'alto; Caduta di materiale dall'alto o a livello; Elettrocuzione.

Lavoratori impegnati:

- 1) Addetto alla rimozione di serramenti interni;

Misure Preventive e Protettive, aggiuntive a quelle riportate nell'apposito successivo capitolo:

- a) DPI: addetto alla rimozione di serramenti interni;

Prescrizioni Organizzative:

Devono essere forniti: **a)** occhiali protettivi; **b)** maschera antipolvere; **c)** guanti; **d)** calzature di sicurezza; **e)** indumenti protettivi.

Riferimenti Normativi:

D.Lgs. 9 aprile 2008 n. 81, Art. 75.

Rischi a cui è esposto il lavoratore:

- a) M.M.C. (sollevamento e trasporto);

Attrezzi utilizzati dal lavoratore:

- a) Argano a bandiera;
- b) Argano a cavalletto;
- c) Attrezzi manuali;
- d) Scala semplice;
- e) Smerigliatrice angolare (flessibile);

Rischi generati dall'uso degli attrezzi:

Caduta dall'alto; Caduta di materiale dall'alto o a livello; Elettrocuzione; Scivolamenti, cadute a livello; Urti, colpi, impatti, compressioni; Punture, tagli, abrasioni; Movimentazione manuale dei carichi; Inalazione polveri, fibre; Rumore; Vibrazioni.

Rimozione di controsoffittature, intonaci e rivestimenti interni (sottofase)

Rimozione di controsoffittature, intonaci e rivestimenti interni. Durante la fase lavorativa si prevede il trasporto del materiale di risulta, la cernita e l'accatastamento dei materiali eventualmente recuperabili.

Macchine utilizzate:

- 1) Autocarro;
- 2) Gru a torre.

Rischi generati dall'uso delle macchine:

Cesoamenti, stritolamenti; Getti, schizzi; Inalazione polveri, fibre; Rumore; Incendi, esplosioni; Investimento, ribaltamento; Urti, colpi, impatti, compressioni; Vibrazioni; Caduta dall'alto; Caduta di materiale dall'alto o a livello; Elettrocuzione.

Lavoratori impegnati:

- 1) Addetto alla rimozione di controsoffittature, intonaci e rivestimenti interni;

Misure Preventive e Protettive, aggiuntive a quelle riportate nell'apposito successivo capitolo:

- a) DPI: addetto alla rimozione di controsoffittature, intonaci e rivestimenti interni;

Prescrizioni Organizzative:

Devono essere forniti: **a)** casco; **b)** otoprotettori; **c)** occhiali protettivi; **d)** maschera antipolvere; **e)** guanti; **f)** calzature di sicurezza; **g)** indumenti protettivi.

Riferimenti Normativi:

D.Lgs. 9 aprile 2008 n. 81, Art. 75.

Rischi a cui è esposto il lavoratore:

- a) Inalazione polveri, fibre;
- b) Caduta di materiale dall'alto o a livello;
- c) M.M.C. (sollevamento e trasporto);
- d) Rumore;
- e) Vibrazioni;

Attrezzi utilizzati dal lavoratore:

- a) Attrezzi manuali;
- b) Martello demolitore elettrico;
- c) Canale per scarico macerie;
- d) Ponte su cavalletti;

Rischi generati dall'uso degli attrezzi:

Punture, tagli, abrasioni; Urti, colpi, impatti, compressioni; Elettrocuzione; Inalazione polveri, fibre; Rumore; Vibrazioni; Caduta di materiale dall'alto o a livello; Scivolamenti, cadute a livello.

Demolizione di tramezzature eseguita a mano (sottofase)

Demolizione di tramezzature eseguita a mano. Durante la fase lavorativa si prevede il trasporto del materiale di risulta, la cernita e l'accatastamento dei materiali eventualmente recuperabili.

Macchine utilizzate:

- 1) Autocarro;
- 2) Gru a torre.

Rischi generati dall'uso delle macchine:

Cesoamenti, stritolamenti; Getti, schizzi; Inalazione polveri, fibre; Rumore; Incendi, esplosioni; Investimento, ribaltamento; Urti, colpi, impatti, compressioni; Vibrazioni; Caduta dall'alto; Caduta di materiale dall'alto o a livello; Elettrocuzione.

Lavoratori impegnati:

- 1) Addetto alla demolizione di tramezzature eseguita a mano;

Misure Preventive e Protettive, aggiuntive a quelle riportate nell'apposito successivo capitolo:

- a) DPI: addetto alla demolizione di tramezzature eseguita a mano;

Prescrizioni Organizzative:

Devono essere forniti: **a)** casco; **b)** otoprotettori; **c)** occhiali protettivi; **d)** maschera antipolvere; **e)** guanti; **f)** calzature di sicurezza; **g)** indumenti protettivi.

Riferimenti Normativi:

D.Lgs. 9 aprile 2008 n. 81, Art. 75.

Rischi a cui è esposto il lavoratore:

- a) Inalazione polveri, fibre;
- b) M.M.C. (sollevamento e trasporto);
- c) Rumore;
- d) Vibrazioni;

Attrezzi utilizzati dal lavoratore:

- a) Argano a bandiera;
- b) Argano a cavalletto;
- c) Attrezzi manuali;

- d) Canale per scarico macerie;
- e) Martello demolitore elettrico;
- f) Ponte su cavalletti;
- g) Scala semplice;
- h) Smerigliatrice angolare (flessibile);

Rischi generati dall'uso degli attrezzi:

Caduta dall'alto; Caduta di materiale dall'alto o a livello; Elettrocuzione; Scivolamenti, cadute a livello; Urti, colpi, impatti, compressioni; Punture, tagli, abrasioni; Inalazione polveri, fibre; Rumore; Vibrazioni; Movimentazione manuale dei carichi.

Rimozione di massetti e pavimentazioni (sottofase)

Rimozione di massetto per sottofondo di pavimenti, per l'ottenimento di pendenze, ecc. Durante la fase lavorativa si prevede il trasporto del materiale di risulta, la cernita e l'accatastamento dei materiali eventualmente recuperabili.

Macchine utilizzate:

- 1) Autocarro;
- 2) Gru a torre.

Rischi generati dall'uso delle macchine:

Cesoiamenti, stritolamenti; Getti, schizzi; Inalazione polveri, fibre; Rumore; Incendi, esplosioni; Investimento, ribaltamento; Urti, colpi, impatti, compressioni; Vibrazioni; Caduta dall'alto; Caduta di materiale dall'alto o a livello; Elettrocuzione.

Lavoratori impegnati:

- 1) Addetto alla rimozione di massetto;

Misure Preventive e Protettive, aggiuntive a quelle riportate nell'apposito successivo capitolo:

- a) DPI: addetto alla rimozione di massetto;

Prescrizioni Organizzative:

Devono essere forniti: **a)** casco; **b)** otoprotettori; **c)** occhiali protettivi; **d)** maschera antipolvere; **e)** guanti; **f)** calzature di sicurezza; **g)** indumenti protettivi.

Riferimenti Normativi:

D.Lgs. 9 aprile 2008 n. 81, Art. 75.

Rischi a cui è esposto il lavoratore:

- a) Caduta di materiale dall'alto o a livello;
- b) Inalazione polveri, fibre;
- c) M.M.C. (sollevamento e trasporto);
- d) Rumore;
- e) Vibrazioni;

Attrezzi utilizzati dal lavoratore:

- a) Attrezzi manuali;
- b) Canale per scarico macerie;
- c) Martello demolitore elettrico;

Rischi generati dall'uso degli attrezzi:

Punture, tagli, abrasioni; Urti, colpi, impatti, compressioni; Caduta di materiale dall'alto o a livello; Inalazione polveri, fibre; Elettrocuzione; Rumore; Vibrazioni.

- 2) Addetto alla rimozione di pavimenti;

Misure Preventive e Protettive, aggiuntive a quelle riportate nell'apposito successivo capitolo:

- a) DPI: addetto alla rimozione di pavimento in marmo;

Prescrizioni Organizzative:

Devono essere forniti: **a)** casco; **b)** otoprotettori; **c)** occhiali protettivi; **d)** maschera antipolvere; **e)** guanti; **f)** calzature di sicurezza; **g)** indumenti protettivi.

Riferimenti Normativi:

D.Lgs. 9 aprile 2008 n. 81, Art. 75.

Rischi a cui è esposto il lavoratore:

- a) Caduta di materiale dall'alto o a livello;
- b) Inalazione polveri, fibre;
- c) M.M.C. (sollevamento e trasporto);
- d) Rumore;
- e) Vibrazioni;

Attrezzi utilizzati dal lavoratore:

- a) Attrezzi manuali;
- b) Martello demolitore elettrico;
- c) Canale per scarico macerie;

Rischi generati dall'uso degli attrezzi:

Punture, tagli, abrasioni; Urti, colpi, impatti, compressioni; Elettrocuzione; Inalazione polveri, fibre; Rumore; Vibrazioni; Caduta di materiale dall'alto o a livello.

Rimozione di impianto ascensore oleodinamico (sottofase)

Rimozione di impianto ascensore oleodinamico, mediante lo smontaggio del pistone oleodinamico, del quadro elettrico, della cabina, delle porte di piano, ecc.

Macchine utilizzate:

- 1) Gru a torre.

Rischi generati dall'uso delle macchine:

Caduta dall'alto; Caduta di materiale dall'alto o a livello; Elettrocuzione; Rumore.

Lavoratori impegnati:

- 1) Addetto alla rimozione di impianto ascensore oleodinamico;

Misure Preventive e Protettive, aggiuntive a quelle riportate nell'apposito successivo capitolo:

- a) DPI: addetto alla rimozione di impianto ascensore oleodinamico;

Prescrizioni Organizzative:

Devono essere forniti: **a)** casco; **b)** otoprotettori; **c)** occhiali protettivi; **d)** guanti; **e)** calzature di sicurezza; **f)** indumenti protettivi.

Riferimenti Normativi:

D.Lgs. 9 aprile 2008 n. 81, Art. 75.

Rischi a cui è esposto il lavoratore:

- a) Caduta di materiale dall'alto o a livello;
- b) Rumore;
- c) Vibrazioni;

Attrezzi utilizzati dal lavoratore:

- a) Argano a bandiera;
- b) Attrezzi manuali;
- c) Avvitatore elettrico;
- d) Ponte a sbalzo;
- e) Trapano elettrico;

Rischi generati dall'uso degli attrezzi:

Caduta dall'alto; Caduta di materiale dall'alto o a livello; Elettrocuzione; Scivolamenti, cadute a livello; Urti, colpi, impatti, compressioni; Punture, tagli, abrasioni; Inalazione polveri, fibre; Rumore; Vibrazioni.

OPERE STRUTTURALI (sottofase)

Realizzazione della carpenteria per le strutture in fondazione (sottofase)

Realizzazione della carpenteria per strutture di fondazione diretta, come plinti, travi rovesce, travi portatompagno, ecc. e successivo disarmo.

Macchine utilizzate:

- 1) Autocarro con gru;
- 2) Gru a torre.

Rischi generati dall'uso delle macchine:

Cesoamenti, stritolamenti; Elettrocuzione; Getti, schizzi; Incendi, esplosioni; Investimento, ribaltamento; Punture, tagli, abrasioni; Rumore; Urti, colpi, impatti, compressioni; Vibrazioni; Caduta dall'alto; Caduta di materiale dall'alto o a livello.

Lavoratori impegnati:

- 1) Addetto alla realizzazione della carpenteria per le strutture in fondazione;

Misure Preventive e Protettive, aggiuntive a quelle riportate nell'apposito successivo capitolo:

- a) DPI: addetto alla realizzazione della carpenteria per le strutture in fondazione;

Prescrizioni Organizzative:

Devono essere forniti: **a)** casco; **b)** otoprotettori; **c)** occhiali protettivi; **d)** maschera con filtro specifico; **e)** guanti; **f)** calzature di sicurezza; **g)** indumenti protettivi.

Riferimenti Normativi:

D.Lgs. 9 aprile 2008 n. 81, Art. 75.

Rischi a cui è esposto il lavoratore:

- a) Chimico;
- b) Rumore;
- c) Punture, tagli, abrasioni;

Attrezzi utilizzati dal lavoratore:

- a) Andatoie e Passerelle;
- b) Attrezzi manuali;
- c) Scala semplice;
- d) Pompa a mano per disarmante;
- e) Sega circolare;

Rischi generati dall'uso degli attrezzi:

Caduta dall'alto; Caduta di materiale dall'alto o a livello; Punture, tagli, abrasioni; Urti, colpi, impatti, compressioni; Movimentazione manuale dei carichi; Nebbie; Getti, schizzi; Elettrocuzione; Inalazione polveri, fibre; Rumore; Scivolamenti,

cadute a livello.

Lavorazione e posa ferri di armatura per le strutture in fondazione (sottofase)

Lavorazione (sagomatura, taglio, saldatura) e posa nelle cassature di ferri di armatura di strutture in fondazione.

Macchine utilizzate:

- 1) Autocarro con gru.

Rischi generati dall'uso delle macchine:

Cesoamenti, stritolamenti; Elettrocuzione; Getti, schizzi; Incendi, esplosioni; Investimento, ribaltamento; Punture, tagli, abrasioni; Rumore; Urti, colpi, impatti, compressioni; Vibrazioni.

Lavoratori impegnati:

- 1) Addetto alla lavorazione e posa ferri di armatura per le strutture in fondazione;

Misure Preventive e Protettive, aggiuntive a quelle riportate nell'apposito successivo capitolo:

- a) DPI: addetto alla lavorazione e posa ferri di armatura per le strutture in fondazione;

Prescrizioni Organizzative:

Devono essere forniti: a) casco; b) occhiali protettivi; c) guanti; d) calzature di sicurezza; e) indumenti protettivi.

Riferimenti Normativi:

D.Lgs. 9 aprile 2008 n. 81, Art. 75.

Rischi a cui è esposto il lavoratore:

- a) Punture, tagli, abrasioni;

Attrezzi utilizzati dal lavoratore:

- a) Andatoie e Passerelle;
- b) Attrezzi manuali;
- c) Scala semplice;
- d) Trancia-piegaferri;

Rischi generati dall'uso degli attrezzi:

Caduta dall'alto; Caduta di materiale dall'alto o a livello; Punture, tagli, abrasioni; Urti, colpi, impatti, compressioni; Movimentazione manuale dei carichi; Cesoamenti, stritolamenti; Elettrocuzione; Rumore; Scivolamenti, cadute a livello.

Getto in calcestruzzo per le strutture in fondazione (sottofase)

Esecuzione di getti di cls per la realizzazione di strutture in fondazione, dirette (come plinti, travi rovesce, platee, ecc.).

Macchine utilizzate:

- 1) Autobetoniera;
- 2) Autopompa per cls.

Rischi generati dall'uso delle macchine:

Caduta di materiale dall'alto o a livello; Cesoamenti, stritolamenti; Getti, schizzi; Incendi, esplosioni; Investimento, ribaltamento; Rumore; Scivolamenti, cadute a livello; Urti, colpi, impatti, compressioni; Vibrazioni; Elettrocuzione.

Lavoratori impegnati:

- 1) Addetto al getto in calcestruzzo per le strutture in fondazione;

Misure Preventive e Protettive, aggiuntive a quelle riportate nell'apposito successivo capitolo:

- a) DPI: addetto al getto in calcestruzzo per le strutture in fondazione;

Prescrizioni Organizzative:

Devono essere forniti: a) casco; b) occhiali protettivi; c) guanti; d) calzature di sicurezza; e) indumenti protettivi.

Riferimenti Normativi:

D.Lgs. 9 aprile 2008 n. 81, Art. 75.

Rischi a cui è esposto il lavoratore:

- a) Chimico;
- b) Getti, schizzi;

Attrezzi utilizzati dal lavoratore:

- a) Andatoie e Passerelle;
- b) Attrezzi manuali;
- c) Scala semplice;
- d) Vibratore elettrico per calcestruzzo;

Rischi generati dall'uso degli attrezzi:

Caduta dall'alto; Caduta di materiale dall'alto o a livello; Punture, tagli, abrasioni; Urti, colpi, impatti, compressioni; Movimentazione manuale dei carichi; Elettrocuzione; Rumore; Vibrazioni.

Realizzazione della carpenteria per le strutture in elevazione (sottofase)

Realizzazione della carpenteria per strutture in elevazione, come travi, pilastri, sbalzi, ecc. e successivo disarmo.

Macchine utilizzate:

- 1) Gru a torre;
- 2) Autocarro con gru.

Rischi generati dall'uso delle macchine:

Caduta dall'alto; Caduta di materiale dall'alto o a livello; Elettrocuzione; Rumore; Cesoiamenti, stritolamenti; Getti, schizzi; Incendi, esplosioni; Investimento, ribaltamento; Punture, tagli, abrasioni; Urti, colpi, impatti, compressioni; Vibrazioni.

Lavoratori impegnati:

- 1) Addetto alla realizzazione della carpenteria per le strutture in elevazione;

Misure Preventive e Protettive, aggiuntive a quelle riportate nell'apposito successivo capitolo:

- a) DPI: addetto alla realizzazione della carpenteria per le strutture in elevazione;

Prescrizioni Organizzative:

Devono essere forniti: **a)** casco; **b)** otoprotettori; **c)** occhiali protettivi; **d)** maschera con filtro specifico; **e)** guanti; **f)** calzature di sicurezza; **g)** indumenti protettivi.

Riferimenti Normativi:

D.Lgs. 9 aprile 2008 n. 81, Art. 75.

Rischi a cui è esposto il lavoratore:

- a) Caduta dall'alto;
- b) Caduta di materiale dall'alto o a livello;
- c) Chimico;
- d) Punture, tagli, abrasioni;
- e) Rumore;

Attrezzi utilizzati dal lavoratore:

- a) Attrezzi manuali;
- b) Ponteggio metallico fisso;
- c) Ponteggio mobile o trabattello;
- d) Scala semplice;
- e) Sega circolare;

Rischi generati dall'uso degli attrezzi:

Punture, tagli, abrasioni; Urti, colpi, impatti, compressioni; Caduta dall'alto; Caduta di materiale dall'alto o a livello; Scivolamenti, cadute a livello; Movimentazione manuale dei carichi; Elettrocuzione; Inalazione polveri, fibre; Rumore.

Lavorazione e posa ferri di armatura per le strutture in elevazione (sottofase)

Lavorazione (sagomatura, taglio, saldatura) e posa nelle cassature di ferri di armatura di strutture in elevazione.

Macchine utilizzate:

- 1) Gru a torre;
- 2) Autocarro con gru.

Rischi generati dall'uso delle macchine:

Caduta dall'alto; Caduta di materiale dall'alto o a livello; Elettrocuzione; Rumore; Cesoiamenti, stritolamenti; Getti, schizzi; Incendi, esplosioni; Investimento, ribaltamento; Punture, tagli, abrasioni; Urti, colpi, impatti, compressioni; Vibrazioni.

Lavoratori impegnati:

- 1) Addetto alla lavorazione e posa ferri di armatura per le strutture in elevazione;

Misure Preventive e Protettive, aggiuntive a quelle riportate nell'apposito successivo capitolo:

- a) DPI: addetto alla lavorazione e posa ferri di armatura per le strutture in elevazione;

Prescrizioni Organizzative:

Devono essere forniti: **a)** casco; **b)** occhiali protettivi; **c)** guanti; **d)** calzature di sicurezza; **e)** indumenti protettivi.

Riferimenti Normativi:

D.Lgs. 9 aprile 2008 n. 81, Art. 75.

Rischi a cui è esposto il lavoratore:

- a) Caduta dall'alto;
- b) Caduta di materiale dall'alto o a livello;
- c) Punture, tagli, abrasioni;

Attrezzi utilizzati dal lavoratore:

- a) Attrezzi manuali;
- b) Ponteggio metallico fisso;
- c) Ponteggio mobile o trabattello;
- d) Scala semplice;
- e) Trancia-piegaferri;

Rischi generati dall'uso degli attrezzi:

Punture, tagli, abrasioni; Urti, colpi, impatti, compressioni; Caduta dall'alto; Caduta di materiale dall'alto o a livello; Scivolamenti, cadute a livello; Movimentazione manuale dei carichi; Cesoiamenti, stritolamenti; Elettrocuzione; Rumore.

Getto in calcestruzzo per le strutture in elevazione (sottofase)

Esecuzione di getti di cls per la realizzazione di strutture in elevazione (pilastri, travi, setti, ecc.)

Macchine utilizzate:

- 1) Autobetoniera;
- 2) Autopompa per cls.

Rischi generati dall'uso delle macchine:

Caduta di materiale dall'alto o a livello; Cesoiamenti, stritolamenti; Getti, schizzi; Incendi, esplosioni; Investimento, ribaltamento; Rumore; Scivolamenti, cadute a livello; Urti, colpi, impatti, compressioni; Vibrazioni; Elettrocuzione.

Lavoratori impegnati:

- 1) Addetto al getto in calcestruzzo per le strutture in elevazione;

Misure Preventive e Protettive, aggiuntive a quelle riportate nell'apposito successivo capitolo:

- a) DPI: addetto al getto in calcestruzzo per le strutture in elevazione;

Prescrizioni Organizzative:

Devono essere forniti: **a)** casco; **b)** occhiali protettivi; **c)** guanti; **d)** calzature di sicurezza; **e)** indumenti protettivi.

Riferimenti Normativi:

D.Lgs. 9 aprile 2008 n. 81, Art. 75.

Rischi a cui è esposto il lavoratore:

- a) Caduta dall'alto;
- b) Chimico;
- c) Getti, schizzi;

Attrezzi utilizzati dal lavoratore:

- a) Attrezzi manuali;
- b) Ponteggio metallico fisso;
- c) Ponteggio mobile o trabattello;
- d) Scala semplice;
- e) Vibratore elettrico per calcestruzzo;

Rischi generati dall'uso degli attrezzi:

Punture, tagli, abrasioni; Urti, colpi, impatti, compressioni; Caduta dall'alto; Caduta di materiale dall'alto o a livello; Scivolamenti, cadute a livello; Movimentazione manuale dei carichi; Elettrocuzione; Rumore; Vibrazioni.

Realizzazione di solaio in c.a. in opera o prefabbricato (sottofase)

Realizzazione di solaio in c.a. in opera o prefabbricato con posa di pignatte, travetti prefabbricati, getto di cls e disarmo.

Macchine utilizzate:

- 1) Autobetoniera;
- 2) Autopompa per cls;
- 3) Gru a torre;
- 4) Autocarro con gru.

Rischi generati dall'uso delle macchine:

Caduta di materiale dall'alto o a livello; Cesoiamenti, stritolamenti; Getti, schizzi; Incendi, esplosioni; Investimento, ribaltamento; Rumore; Scivolamenti, cadute a livello; Urti, colpi, impatti, compressioni; Vibrazioni; Elettrocuzione; Caduta dall'alto; Punture, tagli, abrasioni.

Lavoratori impegnati:

- 1) Addetto alla realizzazione di solaio in c.a. in opera o prefabbricato;

Misure Preventive e Protettive, aggiuntive a quelle riportate nell'apposito successivo capitolo:

- a) DPI: addetto alla realizzazione di solaio in c.a. in opera o prefabbricato;

Prescrizioni Organizzative:

Devono essere forniti: **a)** casco; **b)** otoprotettori; **c)** occhiali protettivi; **d)** maschera con filtro specifico; **e)** guanti; **f)** calzature di sicurezza; **g)** indumenti protettivi.

Riferimenti Normativi:

D.Lgs. 9 aprile 2008 n. 81, Art. 75.

Rischi a cui è esposto il lavoratore:

- a) Caduta dall'alto;
- b) Caduta di materiale dall'alto o a livello;
- c) Chimico;
- d) Punture, tagli, abrasioni;
- e) Rumore;

Attrezzi utilizzati dal lavoratore:

- a) Attrezzi manuali;
- b) Ponteggio metallico fisso;
- c) Ponteggio mobile o trabattello;
- d) Scala semplice;
- e) Sega circolare;

Rischi generati dall'uso degli attrezzi:

Punture, tagli, abrasioni; Urti, colpi, impatti, compressioni; Caduta dall'alto; Caduta di materiale dall'alto o a livello; Scivolamenti, cadute a livello; Movimentazione manuale dei carichi; Elettrocuzione; Inalazione polveri, fibre; Rumore.

Montaggio di gradinata interna in acciaio (sottofase)

Montaggio di scala interna in acciaio, con struttura autoportante e finitura dei gradini in legno, pietra naturale o vetro temperato.

Macchine utilizzate:

- 1) Autocarro con gru;
- 2) Gru a torre.

Rischi generati dall'uso delle macchine:

Cesoamenti, stritolamenti; Elettrocuzione; Getti, schizzi; Incendi, esplosioni; Investimento, ribaltamento; Punture, tagli, abrasioni; Rumore; Urti, colpi, impatti, compressioni; Vibrazioni; Caduta dall'alto; Caduta di materiale dall'alto o a livello.

Lavoratori impegnati:

- 1) Addetto al montaggio di scala interna in acciaio;

Misure Preventive e Protettive, aggiuntive a quelle riportate nell'apposito successivo capitolo:

- a) DPI: addetto al montaggio di scala interna in acciaio;

Prescrizioni Organizzative:

Devono essere forniti: a) casco; b) guanti; c) calzature di sicurezza.

Riferimenti Normativi:

D.Lgs. 9 aprile 2008 n. 81, Art. 75.

Rischi a cui è esposto il lavoratore:

- a) Caduta dall'alto;
- b) Caduta di materiale dall'alto o a livello;
- c) Chimico;
- d) Rumore;
- e) Scivolamenti, cadute a livello;

Attrezzi utilizzati dal lavoratore:

- a) Argano a bandiera;
- b) Attrezzi manuali;
- c) Ponteggio metallico fisso;
- d) Trapano elettrico;

Rischi generati dall'uso degli attrezzi:

Caduta dall'alto; Caduta di materiale dall'alto o a livello; Elettrocuzione; Scivolamenti, cadute a livello; Urti, colpi, impatti, compressioni; Punture, tagli, abrasioni; Inalazione polveri, fibre; Rumore; Vibrazioni.

Getto in calcestruzzo per completamento di solaio in acciaio-calcestruzzo (sottofase)

Esecuzione di getti di cls per il completamento di solaio in acciaio-calcestruzzo.

Macchine utilizzate:

- 1) Autobetoniera;
- 2) Autopompa per cls.

Rischi generati dall'uso delle macchine:

Caduta di materiale dall'alto o a livello; Cesoamenti, stritolamenti; Getti, schizzi; Incendi, esplosioni; Investimento, ribaltamento; Rumore; Scivolamenti, cadute a livello; Urti, colpi, impatti, compressioni; Vibrazioni; Elettrocuzione.

Lavoratori impegnati:

- 1) Addetto al getto in calcestruzzo per completamento di solaio in acciaio-calcestruzzo;

Misure Preventive e Protettive, aggiuntive a quelle riportate nell'apposito successivo capitolo:

- a) DPI: addetto al getto in calcestruzzo per completamento di solaio in acciaio-calcestruzzo;

Prescrizioni Organizzative:

Devono essere forniti: a) casco; b) occhiali protettivi; c) guanti; d) calzature di sicurezza; e) indumenti protettivi.

Riferimenti Normativi:

D.Lgs. 9 aprile 2008 n. 81, Art. 75.

Rischi a cui è esposto il lavoratore:

- a) Caduta dall'alto;
- b) Chimico;
- c) Getti, schizzi;

Attrezzi utilizzati dal lavoratore:

- a) Attrezzi manuali;
- b) Ponteggio metallico fisso;
- c) Vibratore elettrico per calcestruzzo;

Rischi generati dall'uso degli attrezzi:

Punture, tagli, abrasioni; Urti, colpi, impatti, compressioni; Caduta dall'alto; Caduta di materiale dall'alto o a livello; Scivolamenti, cadute a livello; Elettrocuzione; Rumore; Vibrazioni.

Applicazione di fibre in acciaio all'intradosso per consolidamento solaio (sottofase)

Applicazione fibre in acciaio all'ine realizzazione delle adeguate ammorsature per il consolidamento di un solaio.

Analogamente a quanto già effettuato nel corso dei lavori di "presentazione estetica" commissionati in occasione delle Olimpiadi invernali Torino 2006, per la realizzazione degli interventi all'intradosso del Padiglione 2 si conferma quale ipotesi più percorribile l'utilizzo dei cestelli su postazione semovente, ovvero su automezzo a due assi (più leggero). L'eventuale impiego di ponteggi risulterebbe in contrasto con l'obiettivo di contenimento delle interferenze e dei rischi in corso di esecuzione.

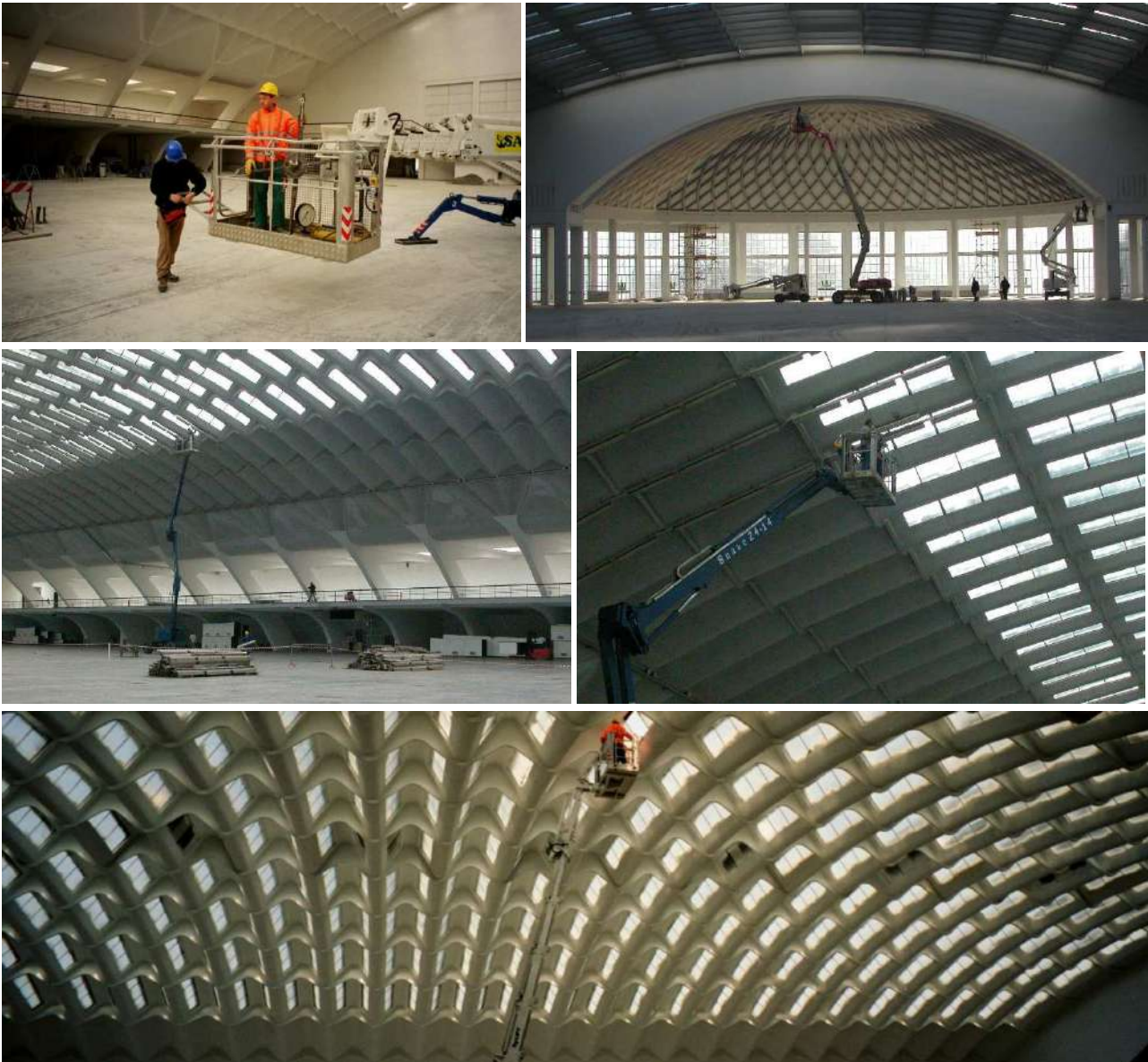

Immagini dell'Aula Nervi finalizzate ad evidenziare le operazioni di manutenzione sulla volta ondulata



Diagramma di carico postazione semovente "tipo" (peso circa 7'800kg)



Diagramma semovente carrabile "tipo" (peso circa 3'500kg)

Macchine utilizzate:

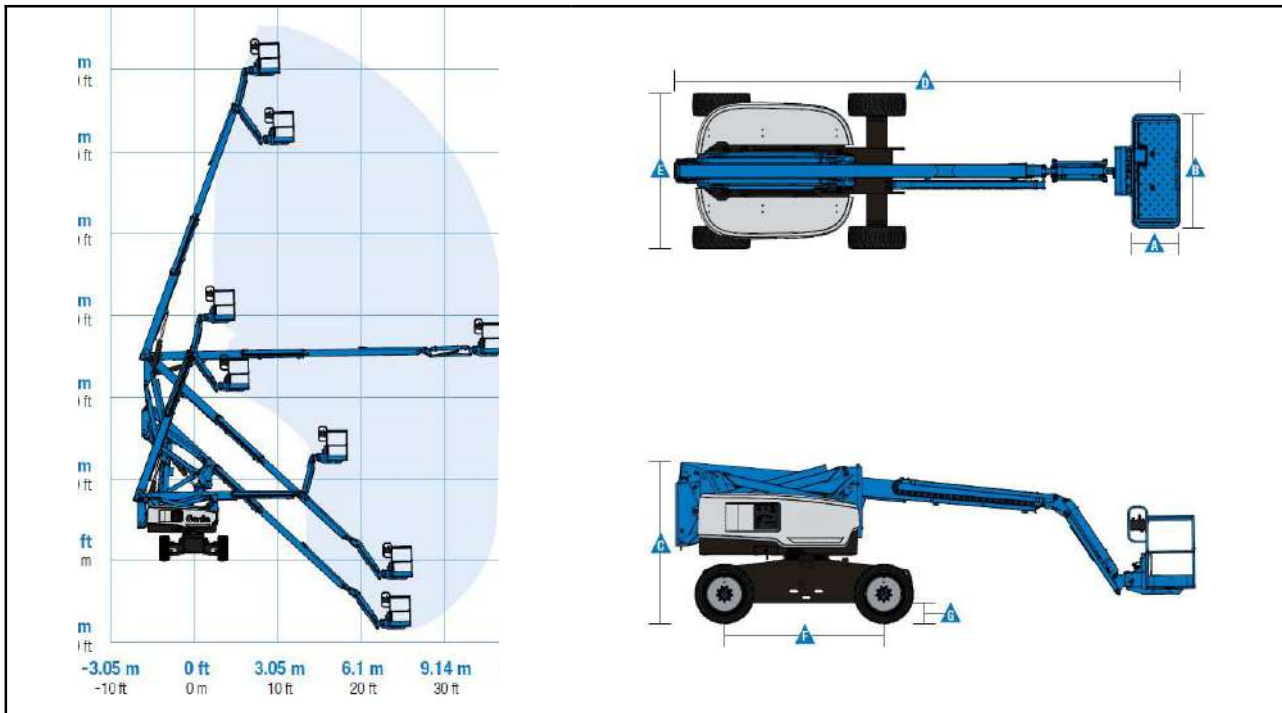
- 1) Autocarro con cestello;
- 2) Piattaforma sviluppabile;
- 3) Autocarro con gru.

Rischi generati dall'uso delle macchine:

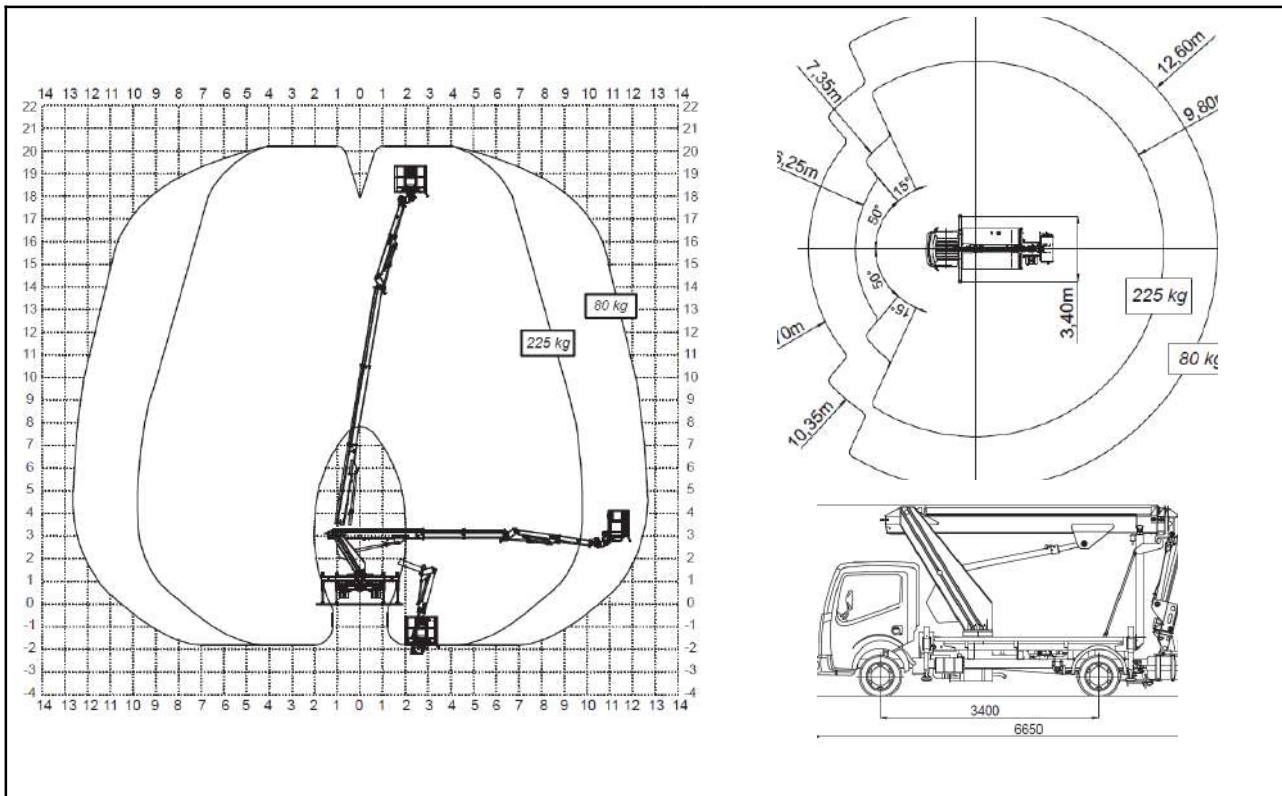
Caduta dall'alto; Caduta di materiale dall'alto o a livello; Cesoiamenti, stritolamenti; Elettrocuzione; Incendi, esplosioni; Investimento, ribaltamento; Rumore; Vibrazioni; Getti, schizzi; Punture, tagli, abrasioni; Urti, colpi, impatti, compressioni.

Lavoratori impegnati:

- 1) Addetto all'applicazione di rete elettrosaldata per consolidamento solaio;

Misure Preventive e Protettive, aggiuntive a quelle riportate nell'apposito successivo capitolo:

- a) DPI: addetto all'applicazione di rete elettrosaldata per consolidamento soiaio;

Prescrizioni Organizzative:

Devono essere forniti: a) casco; b) occhiali protettivi; c) guanti; d) calzature di sicurezza; e) attrezzatura anticaduta; f) indumenti protettivi.

Riferimenti Normativi:

D.Lgs. 9 aprile 2008 n. 81, Art. 75.

Rischi a cui è esposto il lavoratore:

- a) Caduta dall'alto;
b) Caduta di materiale dall'alto o a livello;

Attrezzi utilizzati dal lavoratore:

- a) Argano a bandiera;
b) Attrezzi manuali;
c) Ponteggio metallico fisso;

Rischi generati dall'uso degli attrezzi:

Caduta dall'alto; Caduta di materiale dall'alto o a livello; Elettrocuzione; Scivolamenti, cadute a livello; Urti, colpi, impatti, compressioni; Punture, tagli, abrasioni.

Consolidamento struttura in c.a. con applicazione di rete in acciaio (sottofase)

Realizzazione di rinforzo di strutture in c.a. mediante rete in acciaio annegata in malta idraulica.

Macchine utilizzate:

- 1) Autocarro con cestello;
2) Autocarro con gru.

Rischi generati dall'uso delle macchine:

Caduta dall'alto; Caduta di materiale dall'alto o a livello; Cesoiamenti, stritolamenti; Elettrocuzione; Incendi, esplosioni; Investimento, ribaltamento; Rumore; Vibrazioni; Getti, schizzi; Punture, tagli, abrasioni; Urti, colpi, impatti, compressioni.

Lavoratori impegnati:

- 1) Addetto al consolidamento struttura in c.a. con applicazione di rete in carbonio;

Misure Preventive e Protettive, aggiuntive a quelle riportate nell'apposito successivo capitolo:

- a) DPI: addetto al consolidamento struttura in c.a. con applicazione di rete in carbonio;

Prescrizioni Organizzative:

Devono essere forniti: a) casco; b) occhiali protettivi; c) maschera antipolvere; d) guanti; e) indumenti protettivi.

Riferimenti Normativi:

D.Lgs. 9 aprile 2008 n. 81, Art. 75.

Rischi a cui è esposto il lavoratore:

- a) Caduta dall'alto;
b) Caduta di materiale dall'alto o a livello;
c) Chimico;
d) Rumore;

Attrezzi utilizzati dal lavoratore:

- a) Argano a bandiera;
b) Attrezzi manuali;
c) Betoniera a bicchiere;
d) Ponteggio metallico fisso;
e) Ponte su cavalletti;

Rischi generati dall'uso degli attrezzi:

Caduta dall'alto; Caduta di materiale dall'alto o a livello; Elettrocuzione; Scivolamenti, cadute a livello; Urti, colpi, impatti, compressioni; Punture, tagli, abrasioni; Cesoiamenti, stritolamenti; Getti, schizzi; Inalazione polveri, fibre; Rumore; Movimentazione manuale dei carichi.

OPERE EDILI E DI RESTAURO (sottofase)**Formazione di massetto per pavimenti interni (sottofase)**

Formazione di massetto in calcestruzzo semplice o alleggerito come sottofondo per pavimenti.

Macchine utilizzate:

- 1) Gru a torre;
2) Autocarro con gru.

Rischi generati dall'uso delle macchine:

Caduta dall'alto; Caduta di materiale dall'alto o a livello; Elettrocuzione; Rumore; Cesoiamenti, stritolamenti; Getti, schizzi; Incendi, esplosioni; Investimento, ribaltamento; Punture, tagli, abrasioni; Urti, colpi, impatti, compressioni; Vibrazioni.

Lavoratori impegnati:

- 1) Addetto alla formazione di massetto per pavimenti interni;

Misure Preventive e Protettive, aggiuntive a quelle riportate nell'apposito successivo capitolo:

- a) DPI: addetto alla formazione di massetto per pavimenti interni;

Prescrizioni Organizzative:

Devono essere forniti: a) casco; b) occhiali protettivi; c) maschera antipolvere; d) guanti; e) calzature di sicurezza; f) indumenti protettivi.

Riferimenti Normativi:

D.Lgs. 9 aprile 2008 n. 81, Art. 75.

Rischi a cui è esposto il lavoratore:

- a) Caduta di materiale dall'alto o a livello;
- b) Chimico;

Attrezzi utilizzati dal lavoratore:

- a) Attrezzi manuali;
- b) Betoniera a bicchiere;

Rischi generati dall'uso degli attrezzi:

Punture, tagli, abrasioni; Urti, colpi, impatti, compressioni; Caduta di materiale dall'alto o a livello; Cesoiamenti, stritolamenti; Elettrocuzione; Getti, schizzi; Inalazione polveri, fibre; Rumore; Movimentazione manuale dei carichi.

Realizzazione di tramezzature interne (sottofase)

Realizzazione di tramezzature interne.

Macchine utilizzate:

- 1) Gru a torre;
- 2) Autocarro con gru.

Rischi generati dall'uso delle macchine:

Caduta dall'alto; Caduta di materiale dall'alto o a livello; Elettrocuzione; Rumore; Cesoiamenti, stritolamenti; Getti, schizzi; Incendi, esplosioni; Investimento, ribaltamento; Punture, tagli, abrasioni; Urti, colpi, impatti, compressioni; Vibrazioni.

Lavoratori impegnati:

- 1) Addetto alla realizzazione di tramezzature interne;

Misure Preventive e Protettive, aggiuntive a quelle riportate nell'apposito successivo capitolo:

- a) DPI: addetto alla realizzazione di tramezzature interne;

Prescrizioni Organizzative:

Devono essere forniti: a) casco; b) otoprotettori; c) occhiali protettivi; d) guanti; e) calzature di sicurezza; f) indumenti protettivi.

Riferimenti Normativi:

D.Lgs. 9 aprile 2008 n. 81, Art. 75.

Rischi a cui è esposto il lavoratore:

- a) Caduta di materiale dall'alto o a livello;
- b) Chimico;
- c) M.M.C. (sollevamento e trasporto);
- d) Rumore;

Attrezzi utilizzati dal lavoratore:

- a) Attrezzi manuali;
- b) Betoniera a bicchiere;
- c) Ponte su cavalletti;

Rischi generati dall'uso degli attrezzi:

Punture, tagli, abrasioni; Urti, colpi, impatti, compressioni; Caduta di materiale dall'alto o a livello; Cesoiamenti, stritolamenti; Elettrocuzione; Getti, schizzi; Inalazione polveri, fibre; Rumore; Movimentazione manuale dei carichi; Scivolamenti, cadute a livello.

Realizzazione di contropareti e controsoffitti (sottofase)

Realizzazione di contropareti e/o controsoffitti.

Macchine utilizzate:

- 1) Gru a torre;
- 2) Autocarro con gru.

Rischi generati dall'uso delle macchine:

Caduta dall'alto; Caduta di materiale dall'alto o a livello; Elettrocuzione; Rumore; Cesoiamenti, stritolamenti; Getti, schizzi; Incendi, esplosioni; Investimento, ribaltamento; Punture, tagli, abrasioni; Urti, colpi, impatti, compressioni; Vibrazioni.

Lavoratori impegnati:

- 1) Addetto alla realizzazione di contropareti e controsoffitti;

Misure Preventive e Protettive, aggiuntive a quelle riportate nell'apposito successivo capitolo:

- a) DPI: addetto alla realizzazione di contropareti e controsoffitti;

Prescrizioni Organizzative:

Devono essere forniti: a) casco; b) occhiali protettivi; c) guanti; d) calzature di sicurezza; e) indumenti protettivi.

Riferimenti Normativi:

D.Lgs. 9 aprile 2008 n. 81, Art. 75.

Rischi a cui è esposto il lavoratore:

- a) Caduta di materiale dall'alto o a livello;
b) M.M.C. (sollevamento e trasporto);

Attrezzi utilizzati dal lavoratore:

- a) Attrezzi manuali;
b) Ponte su cavalletti;
c) Scala semplice;
d) Taglierina elettrica;

Rischi generati dall'uso degli attrezzi:

Punture, tagli, abrasioni; Urti, colpi, impatti, compressioni; Scivolamenti, cadute a livello; Caduta dall'alto; Movimentazione manuale dei carichi; Rumore; Vibrazioni.

Formazione intonaci interni (tradizionali) (sottofase)

Formazione di intonacatura interna su superfici sia verticali che orizzontali, realizzata a mano.

Macchine utilizzate:

- 1) Gru a torre;
2) Autocarro con gru;
3) Piattaforma sviluppabile;
4) Autocarro con cestello.

Rischi generati dall'uso delle macchine:

Caduta dall'alto; Caduta di materiale dall'alto o a livello; Elettrocuzione; Rumore; Cesoiamenti, stritolamenti; Getti, schizzi; Incendi, esplosioni; Investimento, ribaltamento; Punture, tagli, abrasioni; Urti, colpi, impatti, compressioni; Vibrazioni.

Lavoratori impegnati:

- 1) Addetto alla formazione intonaci interni tradizionali;

Misure Preventive e Protettive, aggiuntive a quelle riportate nell'apposito successivo capitolo:

- a) DPI: addetto alla formazione intonaci interni tradizionali;

Prescrizioni Organizzative:

Devono essere forniti: a) casco; b) otoprotettori; c) occhiali protettivi; d) guanti; e) calzature di sicurezza; f) indumenti protettivi.

Riferimenti Normativi:

D.Lgs. 9 aprile 2008 n. 81, Art. 75.

Rischi a cui è esposto il lavoratore:

- a) Caduta di materiale dall'alto o a livello;
b) Chimico;
c) M.M.C. (elevata frequenza);
d) Rumore;

Attrezzi utilizzati dal lavoratore:

- a) Attrezzi manuali;
b) Impastatrice;
c) Ponte su cavalletti;

Rischi generati dall'uso degli attrezzi:

Punture, tagli, abrasioni; Urti, colpi, impatti, compressioni; Caduta di materiale dall'alto o a livello; Elettrocuzione; Inalazione polveri, fibre; Movimentazione manuale dei carichi; Rumore; Scivolamenti, cadute a livello.

Posa di pavimenti per interni in marmo (sottofase)

Posa di pavimenti interni realizzati con lastre di marmo in genere.

Macchine utilizzate:

- 1) Autocarro con gru.

Rischi generati dall'uso delle macchine:

Cesoiamenti, stritolamenti; Elettrocuzione; Getti, schizzi; Incendi, esplosioni; Investimento, ribaltamento; Punture, tagli, abrasioni; Rumore; Urti, colpi, impatti, compressioni; Vibrazioni.

Lavoratori impegnati:

- 1) Addetto alla posa di pavimenti per interni in marmo;

Misure Preventive e Protettive, aggiuntive a quelle riportate nell'apposito successivo capitolo:

- a) DPI: addetto alla posa di pavimenti per interni in marmo;

Prescrizioni Organizzative:

Devono essere forniti: **a)** casco; **b)** otoprotettori; **c)** occhiali protettivi; **d)** maschera antipolvere; **e)** guanti; **f)** calzature di sicurezza; **g)** indumenti protettivi.

Riferimenti Normativi:

D.Lgs. 9 aprile 2008 n. 81, Art. 75.

Rischi a cui è esposto il lavoratore:

- a) Caduta di materiale dall'alto o a livello;
- b) Chimico;
- c) M.M.C. (elevata frequenza);
- d) Rumore;
- e) Vibrazioni;

Attrezzi utilizzati dal lavoratore:

- a) Argano a bandiera;
- b) Argano a cavalletto;
- c) Attrezzi manuali;
- d) Levigatrice elettrica;
- e) Taglierina elettrica;

Rischi generati dall'uso degli attrezzi:

Caduta dall'alto; Caduta di materiale dall'alto o a livello; Elettrocuzione; Scivolamenti, cadute a livello; Urti, colpi, impatti, compressioni; Punture, tagli, abrasioni; Cesoiamenti, stritolamenti; Inalazione fumi, gas, vapori; Incendi, esplosioni; Rumore; Vibrazioni.

Tinteggiatura di superfici interne (sottofase)

Tinteggiatura di superfici pareti e/o soffitti interni, previa preparazione di dette superfici eseguita a mano, con attrezzi meccanici o con l'ausilio di solventi chimici (sverniciatori).

Macchine utilizzate:

- 1) Gru a torre;
- 2) Piattaforma sviluppabile;
- 3) Autocarro con gru;
- 4) Autocarro con cestello.

Rischi generati dall'uso delle macchine:

Caduta dall'alto; Caduta di materiale dall'alto o a livello; Elettrocuzione; Rumore; Cesoiamenti, stritolamenti; Incendi, esplosioni; Getti, schizzi; Investimento, ribaltamento; Punture, tagli, abrasioni; Urti, colpi, impatti, compressioni; Vibrazioni.

Lavoratori impegnati:

- 1) Addetto alla tinteggiatura di superfici interne;

Misure Preventive e Protettive, aggiuntive a quelle riportate nell'apposito successivo capitolo:

- a) DPI: addetto alla tinteggiatura di superfici interne;

Prescrizioni Organizzative:

Devono essere forniti: **a)** casco; **b)** occhiali protettivi; **c)** guanti; **d)** calzature di sicurezza; **e)** indumenti protettivi.

Riferimenti Normativi:

D.Lgs. 9 aprile 2008 n. 81, Art. 75.

Rischi a cui è esposto il lavoratore:

- a) Caduta di materiale dall'alto o a livello;
- b) Chimico;
- c) M.M.C. (elevata frequenza);

Attrezzi utilizzati dal lavoratore:

- a) Attrezzi manuali;
- b) Ponte su cavalletti;

Rischi generati dall'uso degli attrezzi:

Punture, tagli, abrasioni; Urti, colpi, impatti, compressioni; Scivolamenti, cadute a livello.

Posa di rivestimenti interni in ceramica (sottofase)

Posa di rivestimenti interni realizzati con elementi ceramici in genere, e malta a base cementizia o adesivi.

Macchine utilizzate:

- 1) Gru a torre;
- 2) Autocarro con gru.

Rischi generati dall'uso delle macchine:

Caduta dall'alto; Caduta di materiale dall'alto o a livello; Elettrocuzione; Rumore; Cesoiamenti, stritolamenti; Getti, schizzi; Incendi, esplosioni; Investimento, ribaltamento; Punture, tagli, abrasioni; Urti, colpi, impatti, compressioni; Vibrazioni.

Lavoratori impegnati:

- 1) Addetto alla posa di rivestimenti interni in ceramica;

Misure Preventive e Protettive, aggiuntive a quelle riportate nell'apposito successivo capitolo:

- a) DPI: addetto alla posa di rivestimenti interni in ceramica;

Prescrizioni Organizzative:

Devono essere forniti: **a)** casco; **b)** occhiali protettivi; **c)** maschera antipolvere; **d)** guanti; **e)** calzature di sicurezza; **f)** indumenti protettivi.

Riferimenti Normativi:

D.Lgs. 9 aprile 2008 n. 81, Art. 75.

Rischi a cui è esposto il lavoratore:

- a) Caduta di materiale dall'alto o a livello;
b) Chimico;

Attrezzi utilizzati dal lavoratore:

- a) Attrezzi manuali;
b) Ponte su cavalletti;
c) Scala doppia;
d) Scala semplice;
e) Taglierina elettrica;

Rischi generati dall'uso degli attrezzi:

Punture, tagli, abrasioni; Urti, colpi, impatti, compressioni; Scivolamenti, cadute a livello; Caduta dall'alto; Cesoiamenti, stritolamenti; Movimentazione manuale dei carichi; Rumore; Vibrazioni.

Montaggio di serramenti esterni (sottofase)

Montaggio di serramenti esterni.

Macchine utilizzate:

- 1) Gru a torre;
2) Piattaforma sviluppabile;
3) Autocarro con gru;
4) Autocarro con cestello.

Rischi generati dall'uso delle macchine:

Caduta dall'alto; Caduta di materiale dall'alto o a livello; Elettrocuzione; Rumore; Cesoiamenti, stritolamenti; Incendi, esplosioni; Getti, schizzi; Investimento, ribaltamento; Punture, tagli, abrasioni; Urti, colpi, impatti, compressioni; Vibrazioni.

Lavoratori impegnati:

- 1) Addetto al montaggio di serramenti esterni;

Misure Preventive e Protettive, aggiuntive a quelle riportate nell'apposito successivo capitolo:

- a) DPI: addetto al montaggio di serramenti esterni;

Prescrizioni Organizzative:

Devono essere forniti: **a)** casco; **b)** guanti; **c)** calzature di sicurezza; **d)** indumenti protettivi.

Riferimenti Normativi:

D.Lgs. 9 aprile 2008 n. 81, Art. 75.

Rischi a cui è esposto il lavoratore:

- a) Caduta dall'alto;
b) Caduta di materiale dall'alto o a livello;
c) M.M.C. (sollevamento e trasporto);

Attrezzi utilizzati dal lavoratore:

- a) Attrezzi manuali;
b) Ponteggio metallico fisso;

Rischi generati dall'uso degli attrezzi:

Punture, tagli, abrasioni; Urti, colpi, impatti, compressioni; Caduta dall'alto; Caduta di materiale dall'alto o a livello; Scivolamenti, cadute a livello.

Montaggio di serramenti interni (sottofase)

Montaggio di serramenti interni.

Macchine utilizzate:

- 1) Gru a torre;
2) Piattaforma sviluppabile;
3) Autocarro con gru;
4) Autocarro con cestello.

Rischi generati dall'uso delle macchine:

Caduta dall'alto; Caduta di materiale dall'alto o a livello; Elettrocuzione; Rumore; Cesoiamenti, stritolamenti; Incendi, esplosioni; Getti, schizzi; Investimento, ribaltamento; Punture, tagli, abrasioni; Urti, colpi, impatti, compressioni; Vibrazioni.

Lavoratori impegnati:

- 1) Addetto al montaggio di serramenti interni;

Misure Preventive e Protettive, aggiuntive a quelle riportate nell'apposito successivo capitolo:

- a) DPI: addetto al montaggio di serramenti interni;

Prescrizioni Organizzative:

Devono essere forniti: **a)** casco; **b)** guanti; **c)** calzature di sicurezza; **d)** indumenti protettivi.

Riferimenti Normativi:

D.Lgs. 9 aprile 2008 n. 81, Art. 75.

Rischi a cui è esposto il lavoratore:

- a) Caduta di materiale dall'alto o a livello;
b) M.M.C. (sollevamento e trasporto);

Attrezzi utilizzati dal lavoratore:

- a) Attrezzi manuali;

Rischi generati dall'uso degli attrezzi:

Punture, tagli, abrasioni; Urti, colpi, impatti, compressioni.

Rasatura meccanizzata di intonaci esterni (sottofase)

Rasatura di intonaci esterni su superfici sia verticali che orizzontali, realizzata con utensili elettromeccanici.

Macchine utilizzate:

- 1) Piattaforma sviluppabile;
2) Autocarro con cestello;
3) Gru a torre.

Rischi generati dall'uso delle macchine:

Caduta dall'alto; Caduta di materiale dall'alto o a livello; Cesoiamenti, stritolamenti; Elettrocuzione; Incendi, esplosioni; Investimento, ribaltamento; Rumore; Vibrazioni.

Lavoratori impegnati:

- 1) Addetto alla rasatura meccanizzata di intonaci esterni;

Misure Preventive e Protettive, aggiuntive a quelle riportate nell'apposito successivo capitolo:

- a) DPI: addetto alla rasatura meccanizzata di intonaci esterni;

Prescrizioni Organizzative:

Devono essere forniti: **a)** casco; **b)** otoprotettori; **c)** occhiali protettivi; **d)** guanti; **e)** calzature di sicurezza; **f)** indumenti protettivi.

Riferimenti Normativi:

D.Lgs. 9 aprile 2008 n. 81, Art. 75.

Rischi a cui è esposto il lavoratore:

- a) Caduta dall'alto;
b) Caduta di materiale dall'alto o a livello;
c) Chimico;
d) Rumore;
e) Vibrazioni;

Attrezzi utilizzati dal lavoratore:

- a) Argano a bandiera;
b) Argano a cavalletto;
c) Attrezzi manuali;
d) Ponteggio metallico fisso;
e) Frattazzatrice;
f) Intonacatrice;

Rischi generati dall'uso degli attrezzi:

Caduta dall'alto; Caduta di materiale dall'alto o a livello; Elettrocuzione; Scivolamenti, cadute a livello; Urti, colpi, impatti, compressioni; Punture, tagli, abrasioni; Inalazione polveri, fibre; Incendi, esplosioni; Getti, schizzi; Rumore.

Tinteggiatura di superfici esterne (sottofase)

Tinteggiatura di superfici esterne.

Macchine utilizzate:

- 1) Piattaforma sviluppabile;
2) Autocarro con cestello;
3) Gru a torre.

Rischi generati dall'uso delle macchine:

Caduta dall'alto; Caduta di materiale dall'alto o a livello; Cesoiamenti, stritolamenti; Elettrocuzione; Incendi, esplosioni; Investimento, ribaltamento; Rumore; Vibrazioni.

Lavoratori impegnati:

- 1) Addetto alla tinteggiatura di superfici esterne;

Misure Preventive e Protettive, aggiuntive a quelle riportate nell'apposito successivo capitolo:

- a) DPI: addetto alla tinteggiatura di superfici esterne;

Prescrizioni Organizzative:

Devono essere forniti: **a)** casco; **b)** occhiali protettivi; **c)** guanti; **d)** calzature di sicurezza; **e)** indumenti protettivi.

Riferimenti Normativi:

D.Lgs. 9 aprile 2008 n. 81, Art. 75.

Rischi a cui è esposto il lavoratore:

- a) Caduta dall'alto;
- b) Caduta di materiale dall'alto o a livello;
- c) Chimico;
- d) M.M.C. (elevata frequenza);

Attrezzi utilizzati dal lavoratore:

- a) Argano a bandiera;
- b) Argano a cavalletto;
- c) Attrezzi manuali;
- d) Ponteggio metallico fisso;

Rischi generati dall'uso degli attrezzi:

Caduta dall'alto; Caduta di materiale dall'alto o a livello; Elettrocuzione; Scivolamenti, cadute a livello; Urti, colpi, impatti, compressioni; Punture, tagli, abrasioni.

OPERE IMPIANTISTICHE (sottofase)

IMPIANTO ANTINCENDIO (sottofase)

Realizzazione della rete idrica e degli attacchi per impianto antincendio (sottofase)

Realizzazione della rete idrica e degli attacchi per impianto antincendio.

Lavoratori impegnati:

- 1) Addetto alla realizzazione della rete idrica e degli attacchi per impianto antincendio;

Misure Preventive e Protettive, aggiuntive a quelle riportate nell'apposito successivo capitolo:

- a) DPI: addetto alla realizzazione della rete idrica e degli attacchi per impianto antincendio;

Prescrizioni Organizzative:

Devono essere forniti: **a)** casco; **b)** otoprotettori; **c)** occhiali protettivi; **d)** maschera con filtro specifico; **e)** guanti; **f)** calzature di sicurezza; **g)** grembiule per saldatore; **h)** indumento protettivi.

Riferimenti Normativi:

D.Lgs. 9 aprile 2008 n. 81, Art. 75.

Rischi a cui è esposto il lavoratore:

- a) R.O.A. (operazioni di saldatura);
- b) Rumore;
- c) Vibrazioni;

Attrezzi utilizzati dal lavoratore:

- a) Attrezzi manuali;
- b) Cannello per saldatura ossiacetilena;
- c) Scala doppia;
- d) Trapano elettrico;

Rischi generati dall'uso degli attrezzi:

Punture, tagli, abrasioni; Urti, colpi, impatti, compressioni; Inalazione fumi, gas, vapori; Incendi, esplosioni; Radiazioni non ionizzanti; Rumore; Caduta dall'alto; Cesoiamenti, stritolamenti; Movimentazione manuale dei carichi; Elettrocuzione; Inalazione polveri, fibre; Vibrazioni.

IMPIANTO DI CLIMATIZZAZIONE (CALDO E FREDDO) (sottofase)

Realizzazione della rete di distribuzione e terminali per impianto di climatizzazione (caldo e freddo) (sottofase)

Realizzazione della rete di distribuzione e terminali per impianto di climatizzazione (caldo e freddo).

Lavoratori impegnati:

- 1) Addetto alla realizzazione della rete di distribuzione e terminali per impianto termico;

Misure Preventive e Protettive, aggiuntive a quelle riportate nell'apposito successivo capitolo:

- a) DPI: addetto alla realizzazione della rete di distribuzione e terminali per impianto termico;

Prescrizioni Organizzative:

Devono essere forniti: **a)** casco; **b)** otoprotettori; **c)** occhiali protettivi; **d)** maschera con filtro specifico; **e)** guanti; **f)** calzature di sicurezza; **g)** indumenti protettivi.

Riferimenti Normativi:

D.Lgs. 9 aprile 2008 n. 81, Art. 75.

Rischi a cui è esposto il lavoratore:

- a) R.O.A. (operazioni di saldatura);
b) Rumore;
c) Vibrazioni;

Attrezzi utilizzati dal lavoratore:

- a) Attrezzi manuali;
b) Avvitatore elettrico;
c) Cannello per saldatura ossiacetilenica;
d) Scala doppia;
e) Trapano elettrico;

Rischi generati dall'uso degli attrezzi:

Punture, tagli, abrasioni; Urti, colpi, impatti, compressioni; Elettrocuzione; Inalazione fumi, gas, vapori; Incendi, esplosioni; Radiazioni non ionizzanti; Rumore; Caduta dall'alto; Cesoiamenti, stritolamenti; Movimentazione manuale dei carichi; Inalazione polveri, fibre; Vibrazioni.

Posa macchine e apparecchiature finali (sottofase)

Posa della macchina di condizionamento.

Macchine utilizzate:

- 1) Autocarro con gru.

Rischi generati dall'uso delle macchine:

Cesoiamenti, stritolamenti; Elettrocuzione; Getti, schizzi; Incendi, esplosioni; Investimento, ribaltamento; Punture, tagli, abrasioni; Rumore; Urti, colpi, impatti, compressioni; Vibrazioni.

Lavoratori impegnati:

- 1) Addetto alla posa della macchina di condizionamento;

Misure Preventive e Protettive, aggiuntive a quelle riportate nell'apposito successivo capitolo:

- a) DPI: addetto alla posa della macchina di condizionamento;

Prescrizioni Organizzative:

Devono essere forniti: **a)** casco; **b)** otoprotettori; **c)** occhiali protettivi; **d)** guanti; **e)** calzature di sicurezza; **f)** indumenti protettivi.

Riferimenti Normativi:

D.Lgs. 9 aprile 2008 n. 81, Art. 75.

Rischi a cui è esposto il lavoratore:

- a) Caduta dall'alto;
b) Caduta di materiale dall'alto o a livello;

Attrezzi utilizzati dal lavoratore:

- a) Attrezzi manuali;
b) Avvitatore elettrico;
c) Scala doppia;
d) Trapano elettrico;

Rischi generati dall'uso degli attrezzi:

Punture, tagli, abrasioni; Urti, colpi, impatti, compressioni; Elettrocuzione; Caduta dall'alto; Cesoiamenti, stritolamenti; Movimentazione manuale dei carichi; Inalazione polveri, fibre; Rumore; Vibrazioni.

IMPIANTO IDRICO-SANITARIO (sottofase)

Realizzazione della rete di distribuzione di impianto idrico-sanitario (sottofase)

Realizzazione della rete di distribuzione di impianto idrico-sanitario e del gas.

Lavoratori impegnati:

- 1) Addetto alla realizzazione della rete di distribuzione di impianto idrico-sanitario e del gas;

Misure Preventive e Protettive, aggiuntive a quelle riportate nell'apposito successivo capitolo:

- a) DPI: addetto alla realizzazione della rete di distribuzione di impianto idrico-sanitario e del gas;

Prescrizioni Organizzative:

Devono essere forniti: **a)** casco; **b)** otoprotettori; **c)** occhiali protettivi; **d)** maschera con filtro specifico; **e)** guanti; **f)** calzature di sicurezza; **g)** indumenti protettivi.

Rischi a cui è esposto il lavoratore:

- a) R.O.A. (operazioni di saldatura);
- b) Rumore;
- c) Vibrazioni;

Attrezzi utilizzati dal lavoratore:

- a) Attrezzi manuali;
- b) Avvitatore elettrico;
- c) Cannello per saldatura ossiacetilenica;
- d) Scala doppia;
- e) Trapano elettrico;

Rischi generati dall'uso degli attrezzi:

Punture, tagli, abrasioni; Urti, colpi, impatti, compressioni; Elettrocuzione; Inalazione fumi, gas, vapori; Incendi, esplosioni; Radiazioni non ionizzanti; Rumore; Caduta dall'alto; Cesoiamenti, stritolamenti; Movimentazione manuale dei carichi; Inalazione polveri, fibre; Vibrazioni.

Montaggio di apparecchi igienico sanitari (sottofase)

Montaggio di apparecchi igienico sanitari.

Lavoratori impegnati:

- 1) Addetto al montaggio di apparecchi igienico sanitari;

Misure Preventive e Protettive, aggiuntive a quelle riportate nell'apposito successivo capitolo:

- a) DPI: addetto al montaggio di apparecchi igienico sanitari;

Prescrizioni Organizzative:

Devono essere forniti: a) casco; b) otoprotettori; c) occhiali protettivi; d) guanti; e) calzature di sicurezza; f) indumenti protettivi.

Riferimenti Normativi:

D.Lgs. 9 aprile 2008 n. 81, Art. 75.

Rischi a cui è esposto il lavoratore:

- a) Rumore;
- b) Vibrazioni;

Attrezzi utilizzati dal lavoratore:

- a) Attrezzi manuali;
- b) Avvitatore elettrico;
- c) Scala doppia;
- d) Trapano elettrico;

Rischi generati dall'uso degli attrezzi:

Punture, tagli, abrasioni; Urti, colpi, impatti, compressioni; Elettrocuzione; Caduta dall'alto; Cesoiamenti, stritolamenti; Movimentazione manuale dei carichi; Inalazione polveri, fibre; Rumore; Vibrazioni.

IMPIANTO TRATTAMENTO ARIA (sottofase)**Realizzazione delle canalizzazioni (sottofase)**

Realizzazione delle canalizzazioni per aria condizionata.

Lavoratori impegnati:

- 1) Addetto alla realizzazione delle canalizzazioni per aria condizionata;

Misure Preventive e Protettive, aggiuntive a quelle riportate nell'apposito successivo capitolo:

- a) DPI: addetto alla realizzazione delle canalizzazioni per aria condizionata;

Prescrizioni Organizzative:

Devono essere forniti: a) casco; b) otoprotettori; c) occhiali protettivi; d) guanti; e) calzature di sicurezza; f) indumenti protettivi.

Riferimenti Normativi:

D.Lgs. 9 aprile 2008 n. 81, Art. 75.

Rischi a cui è esposto il lavoratore:

- a) Rumore;
- b) Vibrazioni;

Attrezzi utilizzati dal lavoratore:

- a) Attrezzi manuali;
- b) Avvitatore elettrico;
- c) Ponteggio mobile o trabattello;
- d) Scala doppia;

e) Trapano elettrico;

Rischi generati dall'uso degli attrezzi:

Punture, tagli, abrasioni; Urti, colpi, impatti, compressioni; Elettrocuzione; Caduta dall'alto; Caduta di materiale dall'alto o a livello; Cesoiamenti, stritolamenti; Movimentazione manuale dei carichi; Inalazione polveri, fibre; Rumore; Vibrazioni.

Allacciamento apparecchiature finali e U.T.A. (sottofase)

Installazione di U.T.A. (Unità di Trattamento Aria per il riscaldamento, raffreddamento, umidificazione e/o deumidificazione di ambienti), con fissaggio a soffitto o a pavimento (soluzioni interne), o posa in copertura.

Macchine utilizzate:

1) Autocarro con gru.

Rischi generati dall'uso delle macchine:

Cesoiamenti, stritolamenti; Elettrocuzione; Getti, schizzi; Incendi, esplosioni; Investimento, ribaltamento; Punture, tagli, abrasioni; Rumore; Urti, colpi, impatti, compressioni; Vibrazioni.

Lavoratori impegnati:

1) Addetto all'installazione di U.T.A.;

Misure Preventive e Protettive, aggiuntive a quelle riportate nell'apposito successivo capitolo:

a) DPI: addetto all'installazione di U.T.A.;

Prescrizioni Organizzative:

Devono essere forniti: a) casco; b) otoprotettori; c) occhiali protettivi; d) guanti; e) calzature di sicurezza.

Riferimenti Normativi:

D.Lgs. 9 aprile 2008 n. 81, Art. 75.

Rischi a cui è esposto il lavoratore:

- a) Caduta dall'alto;
- b) Caduta di materiale dall'alto o a livello;
- c) Urti, colpi, impatti, compressioni;

Attrezzi utilizzati dal lavoratore:

- a) Attrezzi manuali;
- b) Avvitatore elettrico;
- c) Scala doppia;
- d) Transpallet elettrico;
- e) Trapano elettrico;

Rischi generati dall'uso degli attrezzi:

Punture, tagli, abrasioni; Urti, colpi, impatti, compressioni; Elettrocuzione; Caduta dall'alto; Cesoiamenti, stritolamenti; Movimentazione manuale dei carichi; Vibrazioni; Inalazione polveri, fibre; Rumore.

IMPIANTO ELETTRICO (sottofase)

Distribuzione impianto FM (sottofase)

Realizzazione di impianto elettrico mediante la posa di tubi corrugati protettivi, il posizionamento del quadro elettrico e delle cassette da incasso, l'infilaggio cavi, il collegamento apparecchi e il cablaggio del quadro elettrico e delle cassette di derivazione.

Lavoratori impegnati:

1) Addetto alla realizzazione di impianto elettrico;

Misure Preventive e Protettive, aggiuntive a quelle riportate nell'apposito successivo capitolo:

a) DPI: addetto alla realizzazione di impianto elettrico;

Prescrizioni Organizzative:

Devono essere forniti: a) casco; b) otoprotettori; c) occhiali protettivi; d) guanti; e) calzature di sicurezza; f) indumenti protettivi.

Riferimenti Normativi:

D.Lgs. 9 aprile 2008 n. 81, Art. 75.

Rischi a cui è esposto il lavoratore:

- a) Rumore;
- b) Vibrazioni;

Attrezzi utilizzati dal lavoratore:

- a) Attrezzi manuali;
- b) Avvitatore elettrico;
- c) Scala doppia;
- d) Trapano elettrico;

Rischi generati dall'uso degli attrezzi:

Punture, tagli, abrasioni; Urti, colpi, impatti, compressioni; Elettrocuzione; Caduta dall'alto; Cesoiamenti, stritolamenti; Movimentazione manuale dei carichi; Inalazione polveri, fibre; Rumore; Vibrazioni.

Distribuzione impianto illuminazione normale e di emergenza (sottofase)

Cablaggio elettrico per la realizzazione di quadri elettrici e connessione di cavi su componenti e macchine automatiche.

Lavoratori impegnati:

- 1) Addetto al cablaggio elettrico;

Misure Preventive e Protettive, aggiuntive a quelle riportate nell'apposito successivo capitolo:

- a) DPI: addetto al cablaggio elettrico;

Prescrizioni Organizzative:

Devono essere forniti: **a)** casco; **b)** guanti dielettrici; **c)** calzature di sicurezza; **d)** indumenti protettivi.

Riferimenti Normativi:

D.Lgs. 9 aprile 2008 n. 81, Art. 75.

Rischi a cui è esposto il lavoratore:

- a) Rumore;
b) Vibrazioni;

Attrezzi utilizzati dal lavoratore:

- a) Attrezzi manuali;
b) Avvitatore elettrico;
c) Scala doppia;
d) Trapano elettrico;

Rischi generati dall'uso degli attrezzi:

Punture, tagli, abrasioni; Urti, colpi, impatti, compressioni; Elettrocuzione; Caduta dall'alto; Cesoiamenti, stritolamenti; Movimentazione manuale dei carichi; Inalazione polveri, fibre; Rumore; Vibrazioni.

Installazione pulsanti, prese e corpi illuminanti (sottofase)

Installazione di corpi illuminanti per interni.

Lavoratori impegnati:

- 1) Addetto all'installazione di corpi illuminanti;

Misure Preventive e Protettive, aggiuntive a quelle riportate nell'apposito successivo capitolo:

- a) DPI: addetto all'installazione di corpi illuminanti;

Prescrizioni Organizzative:

Devono essere forniti **a)** guanti; **b)** calzature di sicurezza; **c)** indumenti protettivi.

Riferimenti Normativi:

D.Lgs. 9 aprile 2008 n. 81, Art. 75.

Rischi a cui è esposto il lavoratore:

- a) Rumore;
b) Vibrazioni;

Attrezzi utilizzati dal lavoratore:

- a) Attrezzi manuali;
b) Avvitatore elettrico;
c) Scala doppia;
d) Trapano elettrico;

Rischi generati dall'uso degli attrezzi:

Punture, tagli, abrasioni; Urti, colpi, impatti, compressioni; Elettrocuzione; Caduta dall'alto; Cesoiamenti, stritolamenti; Movimentazione manuale dei carichi; Inalazione polveri, fibre; Rumore; Vibrazioni.

IMPIANTO ANTINCENDIO (sottofase)

Distribuzione dell'impianto di rilevazione e allarme incendio (sottofase)

Realizzazione della rete e dei sistemi di controllo ed allarme elettrici o elettronici dell'impianto antincendio.

Lavoratori impegnati:

- 1) Addetto alla realizzazione della rete e dei sistemi di controllo per impianto antincendio;

Misure Preventive e Protettive, aggiuntive a quelle riportate nell'apposito successivo capitolo:

- a) DPI: addetto alla realizzazione della rete e dei sistemi di controllo per impianto antincendio;

Prescrizioni Organizzative:

Devono essere forniti: **a)** casco; **b)** occhiali protettivi; **c)** guanti; **d)** calzature di sicurezza; **e)** indumenti protettivi.

Riferimenti Normativi:

D.Lgs. 9 aprile 2008 n. 81, Art. 75.

Rischi a cui è esposto il lavoratore:

- a) Rumore;
- b) Vibrazioni;

Attrezzi utilizzati dal lavoratore:

- a) Attrezzi manuali;
- b) Avvitatore elettrico;
- c) Scala doppia;
- d) Trapano elettrico;

Rischi generati dall'uso degli attrezzi:

Punture, tagli, abrasioni; Urti, colpi, impatti, compressioni; Elettrocuzione; Caduta dall'alto; Cesoiamenti, stritolamenti; Movimentazione manuale dei carichi; Inalazione polveri, fibre; Rumore; Vibrazioni.

Installazione apparecchiature finali (sottofase)

Installazione delle apparecchiature finali - impianto audio per annunci di emergenza.

Lavoratori impegnati:

- 1) Addetto alla realizzazione di impianto audio annunci emergenze;

Misure Preventive e Protettive, aggiuntive a quelle riportate nell'apposito successivo capitolo:

- a) DPI: addetto alla realizzazione di impianto audio annunci emergenze;

Prescrizioni Organizzative:

Devono essere forniti: **a)** casco; **b)** occhiali protettivi; **c)** guanti; **d)** calzature di sicurezza; **e)** indumenti protettivi.

Riferimenti Normativi:

D.Lgs. 9 aprile 2008 n. 81, Art. 75.

Rischi a cui è esposto il lavoratore:

- a) Rumore;
- b) Vibrazioni;

Attrezzi utilizzati dal lavoratore:

- a) Attrezzi manuali;
- b) Scala doppia;
- c) Avvitatore elettrico;
- d) Trapano elettrico;

Rischi generati dall'uso degli attrezzi:

Punture, tagli, abrasioni; Urti, colpi, impatti, compressioni; Caduta dall'alto; Cesoiamenti, stritolamenti; Movimentazione manuale dei carichi; Elettrocuzione; Inalazione polveri, fibre; Rumore; Vibrazioni.

IMPIANTO SICUREZZA (sottofase)**Realizzazione di impianto antintrusione/videosorveglianza (sottofase)**

Realizzazione di impianto antintrusione e di videosorveglianza.

Lavoratori impegnati:

- 1) Addetto alla realizzazione di impianto antintrusione;

Misure Preventive e Protettive, aggiuntive a quelle riportate nell'apposito successivo capitolo:

- a) DPI: addetto alla realizzazione di impianto antintrusione;

Prescrizioni Organizzative:

Devono essere forniti **a)** casco; **b)** otoprotettori; **c)** occhiali protettivi; **d)** guanti; **e)** calzature di sicurezza; **f)** indumenti protettivi.

Riferimenti Normativi:

D.Lgs. 9 aprile 2008 n. 81, Art. 75.

Rischi a cui è esposto il lavoratore:

- a) Rumore;
- b) Vibrazioni;

Attrezzi utilizzati dal lavoratore:

- a) Attrezzi manuali;
- b) Avvitatore elettrico;
- c) Scala doppia;
- d) Trapano elettrico;

Rischi generati dall'uso degli attrezzi:

Punture, tagli, abrasioni; Urti, colpi, impatti, compressioni; Elettrocuzione; Caduta dall'alto; Cesoiamenti, stritolamenti; Movimentazione manuale dei carichi; Inalazione polveri, fibre; Rumore; Vibrazioni.

Installazione apparecchiature finali (sottofase)

Installazione delle apparecchiature finali.

Lavoratori impegnati:

- 1) Addetto alla realizzazione di impianto di videosorveglianza;

Misure Preventive e Protettive, aggiuntive a quelle riportate nell'apposito successivo capitolo:

- a) DPI: addetto alla realizzazione di impianto di videosorveglianza;

Prescrizioni Organizzative:

Devono essere forniti a) casco; b) otoprotettori; c) occhiali protettivi; d) guanti; e) calzature di sicurezza; f) indumenti protettivi.

Riferimenti Normativi:

D.Lgs. 9 aprile 2008 n. 81, Art. 75.

Rischi a cui è esposto il lavoratore:

- a) Rumore;
b) Vibrazioni;

Attrezzi utilizzati dal lavoratore:

- a) Attrezzi manuali;
b) Avvitatore elettrico;
c) Scala doppia;
d) Trapano elettrico;

Rischi generati dall'uso degli attrezzi:

Punture, tagli, abrasioni; Urti, colpi, impatti, compressioni; Elettrocuzione; Caduta dall'alto; Cesoiamenti, stritolamenti; Movimentazione manuale dei carichi; Inalazione polveri, fibre; Rumore; Vibrazioni.

IMPIANTI SPECIALI (sottofase)

Distribuzione di impianto rete dati, BMS e domotica (sottofase)

Realizzazione di impianto rete dati

Lavoratori impegnati:

- 1) Addetto alla realizzazione di impianto telefonico e citofonico;

Misure Preventive e Protettive, aggiuntive a quelle riportate nell'apposito successivo capitolo:

- a) DPI: addetto alla realizzazione di impianto telefonico e citofonico;

Prescrizioni Organizzative:

Devono essere forniti: a) casco; b) otoprotettori; c) occhiali protettivi; d) guanti; e) calzature di sicurezza; f) indumenti protettivi.

Riferimenti Normativi:

D.Lgs. 9 aprile 2008 n. 81, Art. 75.

Rischi a cui è esposto il lavoratore:

- a) Rumore;
b) Vibrazioni;

Attrezzi utilizzati dal lavoratore:

- a) Attrezzi manuali;
b) Avvitatore elettrico;
c) Scala doppia;
d) Trapano elettrico;

Rischi generati dall'uso degli attrezzi:

Punture, tagli, abrasioni; Urti, colpi, impatti, compressioni; Elettrocuzione; Caduta dall'alto; Cesoiamenti, stritolamenti; Movimentazione manuale dei carichi; Inalazione polveri, fibre; Rumore; Vibrazioni.

Installazione apparecchiature finali (sottofase)

Realizzazione di un sistema domotico di climatizzazione tramite l'installazione di attuatori, sensori, comandi, ecc. dotati di circuiti elettronici collegati tra loro mediante conduttori BUS e/o controllati in radiofrequenza.

Lavoratori impegnati:

- 1) Addetto alla realizzazione di sistema domotico di climatizzazione;

Misure Preventive e Protettive, aggiuntive a quelle riportate nell'apposito successivo capitolo:

- a) DPI: addetto alla realizzazione di sistema domotico di climatizzazione;

Prescrizioni Organizzative:

Devono essere forniti: **a)** casco; **b)** otoprotettori; **c)** occhiali protettivi; **d)** guanti; **e)** calzature di sicurezza; **f)** indumenti protettivi.

Riferimenti Normativi:

D.Lgs. 9 aprile 2008 n. 81, Art. 75.

Rischi a cui è esposto il lavoratore:

- a) Rumore;
- b) Vibrazioni;

Attrezzi utilizzati dal lavoratore:

- a) Attrezzi manuali;
- b) Avvitatore elettrico;
- c) Scala doppia;
- d) Trapano elettrico;

Rischi generati dall'uso degli attrezzi:

Punture, tagli, abrasioni; Urti, colpi, impatti, compressioni; Elettrocuzione; Caduta dall'alto; Cesoiamenti, stritolamenti; Movimentazione manuale dei carichi; Inalazione polveri, fibre; Rumore; Vibrazioni.

IMPIANTI DI ELEVAZIONE (sottofase)

Realizzazione di impianto ascensore elettrico (sottofase)

Realizzazione di impianto ascensore elettrico a fune, mediante il montaggio preventivo della struttura metallica portante di sostegno dell'ascensore, l'installazione del motore di trazione delle funi (in apposito locale in copertura), del contrappeso, del quadro elettrico, della cabina, delle porte di piano, ecc.

Lavoratori impegnati:

- 1) Addetto alla realizzazione di impianto ascensore elettrico;

Misure Preventive e Protettive, aggiuntive a quelle riportate nell'apposito successivo capitolo:

- a) DPI: addetto alla realizzazione di impianto ascensore elettrico;

Prescrizioni Organizzative:

Devono essere forniti: **a)** casco; **b)** otoprotettori; **c)** occhiali protettivi; **d)** guanti; **e)** calzature di sicurezza; **f)** indumenti protettivi.

Riferimenti Normativi:

D.Lgs. 9 aprile 2008 n. 81, Art. 75.

Rischi a cui è esposto il lavoratore:

- a) Caduta di materiale dall'alto o a livello;
- b) Rumore;
- c) Vibrazioni;

Attrezzi utilizzati dal lavoratore:

- a) Attrezzi manuali;
- b) Avvitatore elettrico;
- c) Ponte a sbalzo;
- d) Trapano elettrico;

Rischi generati dall'uso degli attrezzi:

Punture, tagli, abrasioni; Urti, colpi, impatti, compressioni; Elettrocuzione; Caduta dall'alto; Caduta di materiale dall'alto o a livello; Inalazione polveri, fibre; Rumore; Vibrazioni.

FORNITURA IN OPERA DI ARREDI (sottofase)

Fornitura e posa in opera di arredi (sottofase)

Fornitura e posa in opera di arredi.

Macchine utilizzate:

- 1) Autocarro;
- 2) Autogru.

Rischi generati dall'uso delle macchine:

Cesoiamenti, stritolamenti; Getti, schizzi; Inalazione polveri, fibre; Rumore; Incendi, esplosioni; Investimento, ribaltamento; Urti, colpi, impatti, compressioni; Vibrazioni; Caduta di materiale dall'alto o a livello; Elettrocuzione; Punture, tagli, abrasioni.

Lavoratori impegnati:

- 1) Addetto alla fornitura e posa in opera di arredi;

Misure Preventive e Protettive, aggiuntive a quelle riportate nell'apposito successivo capitolo:

- a) DPI: addetto all'allestimento di depositi, zone per lo stoccaggio dei materiali e per gli impianti fissi;

Prescrizioni Organizzative:

Devono essere forniti: **a)** casco; **b)** occhiali protettivi; **c)** guanti; **d)** calzature di sicurezza; **e)** indumenti protettivi.

Riferimenti Normativi:

D.Lgs. 9 aprile 2008 n. 81, Art. 75.

Rischi a cui è esposto il lavoratore:

- a) Caduta di materiale dall'alto o a livello;

Attrezzi utilizzati dal lavoratore:

- a) Attrezzi manuali;
b) Scala semplice;
c) Sega circolare;
d) Smerigliatrice angolare (flessibile);
e) Trapano elettrico;

Rischi generati dall'uso degli attrezzi:

Punture, tagli, abrasioni; Urti, colpi, impatti, compressioni; Caduta dall'alto; Movimentazione manuale dei carichi; Elettrocuzione; Inalazione polveri, fibre; Rumore; Scivolamenti, cadute a livello; Vibrazioni.

SISTEMAZIONI ESTERNE (sottofase)

FRONTE C.so MASSIMO (sottofase)

DEMOLIZIONI E RIMOZIONI (sottofase)

Rimozione di pali d'illuminazione (sottofase)

Rimozione di pali d'illuminazione con relativi collegamenti elettrici (da testa palo a pozzetto d'ispezione), previo smontaggio degli apparecchi illuminanti.

Macchine utilizzate:

- 1) Autocarro con cestello;
2) Autogru.

Rischi generati dall'uso delle macchine:

Caduta dall'alto; Caduta di materiale dall'alto o a livello; Cesoiamenti, stritolamenti; Elettrocuzione; Incendi, esplosioni; Investimento, ribaltamento; Rumore; Vibrazioni; Getti, schizzi; Punture, tagli, abrasioni; Urti, colpi, impatti, compressioni.

Lavoratori impegnati:

- 1) Addetto alla rimozione di pali d'illuminazione;

Misure Preventive e Protettive, aggiuntive a quelle riportate nell'apposito successivo capitolo:

- a) DPI: addetto alla rimozione di pali d'illuminazione;

Prescrizioni Organizzative:

Devono essere forniti: **a)** casco; **b)** occhiali protettivi; **c)** guanti; **d)** calzature di sicurezza; **e)** indumenti protettivi.

Riferimenti Normativi:

D.Lgs. 9 aprile 2008 n. 81, Art. 75.

Rischi a cui è esposto il lavoratore:

- a) Caduta dall'alto;
b) Caduta di materiale dall'alto o a livello;
c) Elettrocuzione;
d) Urti, colpi, impatti, compressioni;

Attrezzi utilizzati dal lavoratore:

- a) Attrezzi manuali;
b) Accessori di sollevamento;

Rischi generati dall'uso degli attrezzi:

Punture, tagli, abrasioni; Urti, colpi, impatti, compressioni; Caduta di materiale dall'alto o a livello.

Asportazione di strato di usura e collegamento (sottofase)

Asportazione dello strato d'usura e collegamento mediante mezzi meccanici ed allontanamento dei materiali di risulta.

Macchine utilizzate:

- 1) Autocarro;

2) Scarificatrice.

Rischi generati dall'uso delle macchine:

Cesoamenti, stritolamenti; Getti, schizzi; Inalazione polveri, fibre; Rumore; Incendi, esplosioni; Investimento, ribaltamento; Urti, colpi, impatti, compressioni; Vibrazioni.

Lavoratori impegnati:

1) Addetto all'asportazione di strato di usura e collegamento;

Misure Preventive e Protettive, aggiuntive a quelle riportate nell'apposito successivo capitolo:

a) DPI: addetto all'asportazione di strato di usura e collegamento;

Prescrizioni Organizzative:

Devono essere forniti: a) casco; b) otoprotettori; c) occhiali protettivi; d) maschera antipolvere; e) guanti; f) calzature di sicurezza; g) indumenti protettivi; h) indumenti ad alta visibilità.

Riferimenti Normativi:

D.Lgs. 9 aprile 2008 n. 81, Art. 75.

Rischi a cui è esposto il lavoratore:

- a) Investimento, ribaltamento;
- b) Rumore;
- c) Vibrazioni;

Attrezzi utilizzati dal lavoratore:

a) Attrezzi manuali;

Rischi generati dall'uso degli attrezzi:

Punture, tagli, abrasioni; Urti, colpi, impatti, compressioni.

Demolizione di fondazione stradale (sottofase)

Demolizione di fondazione stradale mediante mezzi meccanici ed allontanamento dei materiali di risulta.

Macchine utilizzate:

- 1) Autocarro;
- 2) Escavatore con martello demolitore.

Rischi generati dall'uso delle macchine:

Cesoamenti, stritolamenti; Getti, schizzi; Inalazione polveri, fibre; Rumore; Incendi, esplosioni; Investimento, ribaltamento; Urti, colpi, impatti, compressioni; Vibrazioni; Elettrocuzione; Scivolamenti, cadute a livello.

Lavoratori impegnati:

1) Addetto alla demolizione di fondazione stradale;

Misure Preventive e Protettive, aggiuntive a quelle riportate nell'apposito successivo capitolo:

a) DPI: addetto alla demolizione di fondazione stradale;

Prescrizioni Organizzative:

Devono essere forniti: a) casco; b) otoprotettori; c) occhiali protettivi; d) maschera antipolvere; e) guanti; f) calzature di sicurezza; g) indumenti protettivi; h) indumenti ad alta visibilità.

Riferimenti Normativi:

D.Lgs. 9 aprile 2008 n. 81, Art. 75.

Rischi a cui è esposto il lavoratore:

- a) Investimento, ribaltamento;
- b) Rumore;
- c) Vibrazioni;

Attrezzi utilizzati dal lavoratore:

a) Attrezzi manuali;

Rischi generati dall'uso degli attrezzi:

Punture, tagli, abrasioni; Urti, colpi, impatti, compressioni.

Rimozione di cordoli, zanelle e opere d'arte (sottofase)

Rimozione di cordoli, zanelle e opere d'arte.

Macchine utilizzate:

1) Autocarro.

Rischi generati dall'uso delle macchine:

Cesoamenti, stritolamenti; Getti, schizzi; Inalazione polveri, fibre; Rumore; Incendi, esplosioni; Investimento, ribaltamento; Urti, colpi, impatti, compressioni; Vibrazioni.

Lavoratori impegnati:

1) Addetto alla rimozione di cordoli, zanelle e opere d'arte;

Misure Preventive e Protettive, aggiuntive a quelle riportate nell'apposito successivo capitolo:

a) DPI: addetto alla rimozione di cordoli, zanelle e opere d'arte;

Prescrizioni Organizzative:

Devono essere forniti: **a)** casco; **b)** otoprotettori; **c)** occhiali protettivi; **d)** maschera antipolvere; **e)** guanti antivibrazioni; **f)** calzature di sicurezza; **g)** indumenti protettivi; **h)** indumenti ad alta visibilità.

Riferimenti Normativi:

D.Lgs. 9 aprile 2008 n. 81, Art. 75.

Rischi a cui è esposto il lavoratore:

- a) Investimento, ribaltamento;
- b) Rumore;
- c) Vibrazioni;

Attrezzi utilizzati dal lavoratore:

- a) Attrezzi manuali;
- b) Compressore con motore endotermico;
- c) Martello demolitore pneumatico;

Rischi generati dall'uso degli attrezzi:

Punture, tagli, abrasioni; Urti, colpi, impatti, compressioni; Getti, schizzi; Inalazione fumi, gas, vapori; Incendi, esplosioni; Rumore; Inalazione polveri, fibre; Movimentazione manuale dei carichi; Scivolamenti, cadute a livello; Vibrazioni.

Scavo di splateamento (sottofase)

Scavi di splateamento a cielo aperto eseguiti con l'ausilio di mezzi meccanici.

Macchine utilizzate:

- 1) Autocarro;
- 2) Escavatore;
- 3) Pala meccanica.

Rischi generati dall'uso delle macchine:

Cesoamenti, stritolamenti; Getti, schizzi; Inalazione polveri, fibre; Rumore; Incendi, esplosioni; Investimento, ribaltamento; Urti, colpi, impatti, compressioni; Vibrazioni; Elettrocuzione; Scivolamenti, cadute a livello.

Lavoratori impegnati:

- 1) Addetto allo scavo di splateamento;

Misure Preventive e Protettive, aggiuntive a quelle riportate nell'apposito successivo capitolo:

- a) DPI: addetto allo scavo di splateamento;

Prescrizioni Organizzative:

Devono essere forniti: **a)** casco; **b)** otoprotettori; **c)** occhiali protettivi; **d)** maschera antipolvere; **e)** guanti; **f)** calzature di sicurezza; **g)** indumenti protettivi; **h)** indumenti ad alta visibilità.

Riferimenti Normativi:

D.Lgs. 9 aprile 2008 n. 81, Art. 75.

Rischi a cui è esposto il lavoratore:

- a) Caduta dall'alto;
- b) Investimento, ribaltamento;
- c) Seppellimento, sprofondamento;

Attrezzi utilizzati dal lavoratore:

- a) Attrezzi manuali;
- b) Andatoie e Passerelle;
- c) Scala semplice;

Rischi generati dall'uso degli attrezzi:

Punture, tagli, abrasioni; Urti, colpi, impatti, compressioni; Caduta dall'alto; Caduta di materiale dall'alto o a livello; Movimentazione manuale dei carichi.

SOTTOSERVIZI (sottofase)

Posa di conduttura elettrica (sottofase)

Posa di conduttura elettrica in scavo a sezione obbligata, precedentemente eseguito, previa sistemazione del letto di posa con attrezzi manuali e attrezzature meccaniche.

Macchine utilizzate:

- 1) Autocarro con gru.

Rischi generati dall'uso delle macchine:

Cesoamenti, stritolamenti; Elettrocuzione; Getti, schizzi; Incendi, esplosioni; Investimento, ribaltamento; Punture, tagli, abrasioni; Rumore; Urti, colpi, impatti, compressioni; Vibrazioni.

Lavoratori impegnati:

- 1) Addetto alla posa di conduttura elettrica;

Misure Preventive e Protettive, aggiuntive a quelle riportate nell'apposito successivo capitolo:

- a) DPI: addetto alla posa di conduttura elettrica;

Prescrizioni Organizzative:

Devono essere forniti: **a)** casco; **b)** guanti; **c)** calzature di sicurezza; **d)** indumenti protettivi.

Riferimenti Normativi:

D.Lgs. 9 aprile 2008 n. 81, Art. 75.

Rischi a cui è esposto il lavoratore:

- a) Caduta di materiale dall'alto o a livello;
b) Caduta dall'alto;

Attrezzi utilizzati dal lavoratore:

- a) Attrezzi manuali;
b) Andatoie e Passerelle;
c) Scala semplice;

Rischi generati dall'uso degli attrezzi:

Punture, tagli, abrasioni; Urti, colpi, impatti, compressioni; Caduta dall'alto; Caduta di materiale dall'alto o a livello; Movimentazione manuale dei carichi.

Posa di conduttura idrica (sottofase)

Posa di conduttura idrica in scavo a sezione obbligata, precedentemente eseguito, previa sistemazione del letto di posa con attrezzi manuali e attrezzature meccaniche.

Macchine utilizzate:

- 1) Autocarro con gru.

Rischi generati dall'uso delle macchine:

Cesoamenti, stritolamenti; Elettrocuzione; Getti, schizzi; Incendi, esplosioni; Investimento, ribaltamento; Punture, tagli, abrasioni; Rumore; Urti, colpi, impatti, compressioni; Vibrazioni.

Lavoratori impegnati:

- 1) Addetto alla posa di conduttura idrica;

Misure Preventive e Protettive, aggiuntive a quelle riportate nell'apposito successivo capitolo:

- a) DPI: addetto alla posa di conduttura idrica;

Prescrizioni Organizzative:

Devono essere forniti: **a)** casco; **b)** guanti; **c)** calzature di sicurezza; **d)** indumenti protettivi.

Riferimenti Normativi:

D.Lgs. 9 aprile 2008 n. 81, Art. 75.

Rischi a cui è esposto il lavoratore:

- a) Caduta di materiale dall'alto o a livello;
b) Caduta dall'alto;

Attrezzi utilizzati dal lavoratore:

- a) Attrezzi manuali;
b) Andatoie e Passerelle;
c) Scala semplice;

Rischi generati dall'uso degli attrezzi:

Punture, tagli, abrasioni; Urti, colpi, impatti, compressioni; Caduta dall'alto; Caduta di materiale dall'alto o a livello; Movimentazione manuale dei carichi.

Posa di conduttura fognaria (sottofase)

Posa di conduttura fognaria in scavo a sezione obbligata, precedentemente eseguito, previa sistemazione del letto di posa con attrezzi manuali e attrezzature meccaniche.

Macchine utilizzate:

- 1) Autocarro con gru.

Rischi generati dall'uso delle macchine:

Cesoamenti, stritolamenti; Elettrocuzione; Getti, schizzi; Incendi, esplosioni; Investimento, ribaltamento; Punture, tagli, abrasioni; Rumore; Urti, colpi, impatti, compressioni; Vibrazioni.

Lavoratori impegnati:

- 1) Addetto alla posa di conduttura fognaria;

Misure Preventive e Protettive, aggiuntive a quelle riportate nell'apposito successivo capitolo:

- a) DPI: addetto alla posa di conduttura fognaria;

Prescrizioni Organizzative:

Devono essere forniti: **a)** casco; **b)** guanti; **c)** calzature di sicurezza; **d)** indumenti protettivi.

Riferimenti Normativi:

D.Lgs. 9 aprile 2008 n. 81, Art. 75.

Rischi a cui è esposto il lavoratore:

- a) Caduta dall'alto;

b) Caduta di materiale dall'alto o a livello;

Attrezzi utilizzati dal lavoratore:

- a) Attrezzi manuali;
- b) Andatoie e Passerelle;
- c) Scala semplice;

Rischi generati dall'uso degli attrezzi:

Punture, tagli, abrasioni; Urti, colpi, impatti, compressioni; Caduta dall'alto; Caduta di materiale dall'alto o a livello; Movimentazione manuale dei carichi.

NUOVE SISTEMAZIONI ESTERNE (sottofase)

Formazione di sottofondo in misto granulare (sottofase)

Formazione di sottofondo in misto granulare di cava o di fiume, posato e compattato con mezzi meccanici.

Macchine utilizzate:

- 1) Pala meccanica;
- 2) Rullo compressore.

Rischi generati dall'uso delle macchine:

Cesoamenti, stritolamenti; Inalazione polveri, fibre; Incendi, esplosioni; Investimento, ribaltamento; Rumore; Scivolamenti, cadute a livello; Vibrazioni; Inalazione fumi, gas, vapori.

Lavoratori impegnati:

- 1) Addetto alla formazione di sottofondo in misto granulare;

Misure Preventive e Protettive, aggiuntive a quelle riportate nell'apposito successivo capitolo:

- a) DPI: addetto alla formazione di sottofondo in misto granulare;

Prescrizioni Organizzative:

Devono essere forniti: **a)** casco; **b)** otoprotettori; **c)** occhiali protettivi; **d)** maschera antipolvere; **e)** guanti; **f)** calzature di sicurezza; **g)** indumenti protettivi; **h)** indumenti ad alta visibilità.

Riferimenti Normativi:

D.Lgs. 9 aprile 2008 n. 81, Art. 75.

Rischi a cui è esposto il lavoratore:

- a) Investimento, ribaltamento;
- b) Rumore;

Attrezzi utilizzati dal lavoratore:

- a) Attrezzi manuali;

Rischi generati dall'uso degli attrezzi:

Punture, tagli, abrasioni; Urti, colpi, impatti, compressioni.

Posa di pavimenti per esterni in pietra (sottofase)

Posa di pavimenti per esterni in pietra su letto di sabbia.

Macchine utilizzate:

- 1) Autocarro.

Rischi generati dall'uso delle macchine:

Cesoamenti, stritolamenti; Getti, schizzi; Inalazione polveri, fibre; Rumore; Incendi, esplosioni; Investimento, ribaltamento; Urti, colpi, impatti, compressioni; Vibrazioni.

Lavoratori impegnati:

- 1) Addetto alla posa di pavimenti per esterni in pietra;

Misure Preventive e Protettive, aggiuntive a quelle riportate nell'apposito successivo capitolo:

- a) DPI: addetto alla posa di pavimenti per esterni in pietra;

Prescrizioni Organizzative:

Devono essere forniti: **a)** casco; **b)** otoprotettori; **c)** occhiali protettivi; **d)** guanti; **e)** calzature di sicurezza; **f)** indumenti protettivi.

Riferimenti Normativi:

D.Lgs. 9 aprile 2008 n. 81, Art. 75.

Rischi a cui è esposto il lavoratore:

- a) M.M.C. (elevata frequenza);

Attrezzi utilizzati dal lavoratore:

- a) Attrezzi manuali;

Rischi generati dall'uso degli attrezzi:

Punture, tagli, abrasioni; Urti, colpi, impatti, compressioni.

Montaggio di apparecchi illuminanti a risparmio energetico (sottofase)

Montaggio di apparecchi illuminanti a risparmio energetico (lampade a scarica ad alta intensità, moduli LED ecc...) su pali.

Macchine utilizzate:

- 1) Autocarro con cestello.

Rischi generati dall'uso delle macchine:

Caduta dall'alto; Caduta di materiale dall'alto o a livello; Cesoiamenti, stritolamenti; Elettrocuzione; Incendi, esplosioni; Investimento, ribaltamento; Rumore; Vibrazioni.

Lavoratori impegnati:

- 1) Addetto al montaggio di apparecchi illuminanti a risparmio energetico;

Misure Preventive e Protettive, aggiuntive a quelle riportate nell'apposito successivo capitolo:

- a) DPI: addetto al montaggio di apparecchi illuminanti a risparmio energetico;

Prescrizioni Organizzative:

Devono essere forniti: a) casco; b) occhiali protettivi; c) guanti; d) calzature di sicurezza; e) indumenti protettivi.

Riferimenti Normativi:

D.Lgs. 9 aprile 2008 n. 81, Art. 75.

Rischi a cui è esposto il lavoratore:

- a) Elettrocuzione;

Attrezzi utilizzati dal lavoratore:

- a) Attrezzi manuali;

Rischi generati dall'uso degli attrezzi:

Punture, tagli, abrasioni; Urti, colpi, impatti, compressioni.

Posa di panchine, cestini, fontanelle e fioriere (sottofase)

Posa in opera di panchine, cestini, fontanelle e fioriere.

Lavoratori impegnati:

- 1) Addetto alla posa di panchine, cestini, fontanelle e fioriere;

Misure Preventive e Protettive, aggiuntive a quelle riportate nell'apposito successivo capitolo:

- a) DPI: addetto alla posa di panchine, cestini, fontanelle e fioriere;

Prescrizioni Organizzative:

Devono essere forniti: a) casco; b) occhiali protettivi; c) guanti; d) calzature di sicurezza; e) indumenti protettivi.

Riferimenti Normativi:

D.Lgs. 9 aprile 2008 n. 81, Art. 75.

Rischi a cui è esposto il lavoratore:

- a) Scivolamenti, cadute a livello;
- b) M.M.C. (sollevamento e trasporto);

Attrezzi utilizzati dal lavoratore:

- a) Attrezzi manuali;

Rischi generati dall'uso degli attrezzi:

Punture, tagli, abrasioni; Urti, colpi, impatti, compressioni.

CORTILE EST (sottofase)

DEMOLIZIONI E RIMOZIONI (sottofase)

Rimozione di pali d'illuminazione (sottofase)

Rimozione di pali d'illuminazione con relativi collegamenti elettrici (da testa palo a pozzetto d'ispezione), previo smontaggio degli apparecchi illuminanti.

Macchine utilizzate:

- 1) Autocarro con cestello;
- 2) Autogru.

Rischi generati dall'uso delle macchine:

Caduta dall'alto; Caduta di materiale dall'alto o a livello; Cesoiamenti, stritolamenti; Elettrocuzione; Incendi, esplosioni; Investimento, ribaltamento; Rumore; Vibrazioni; Getti, schizzi; Punture, tagli, abrasioni; Urti, colpi, impatti, compressioni.

Lavoratori impegnati:

- 1) Addetto alla rimozione di pali d'illuminazione;

Misure Preventive e Protettive, aggiuntive a quelle riportate nell'apposito successivo capitolo:

- a) DPI: addetto alla rimozione di pali d'illuminazione;

Prescrizioni Organizzative:

Devono essere forniti: a) casco; b) occhiali protettivi; c) guanti; d) calzature di sicurezza; e) indumenti protettivi.

Riferimenti Normativi:

D.Lgs. 9 aprile 2008 n. 81, Art. 75.

Rischi a cui è esposto il lavoratore:

- a) Caduta dall'alto;
- b) Caduta di materiale dall'alto o a livello;
- c) Elettrocuzione;
- d) Urti, colpi, impatti, compressioni;

Attrezzi utilizzati dal lavoratore:

- a) Attrezzi manuali;
- b) Accessori di sollevamento;

Rischi generati dall'uso degli attrezzi:

Punture, tagli, abrasioni; Urti, colpi, impatti, compressioni; Caduta di materiale dall'alto o a livello.

Asportazione di strato di usura e collegamento (sottofase)

Asportazione dello strato d'usura e collegamento mediante mezzi meccanici ed allontanamento dei materiali di risulta.

Macchine utilizzate:

- 1) Autocarro;
- 2) Scarificatrice.

Rischi generati dall'uso delle macchine:

Cesoiamenti, stritolamenti; Getti, schizzi; Inalazione polveri, fibre; Rumore; Incendi, esplosioni; Investimento, ribaltamento; Urti, colpi, impatti, compressioni; Vibrazioni.

Lavoratori impegnati:

- 1) Addetto all'asportazione di strato di usura e collegamento;

Misure Preventive e Protettive, aggiuntive a quelle riportate nell'apposito successivo capitolo:

- a) DPI: addetto all'asportazione di strato di usura e collegamento;

Prescrizioni Organizzative:

Devono essere forniti: a) casco; b) otoprotettori; c) occhiali protettivi; d) maschera antipolvere; e) guanti; f) calzature di sicurezza; g) indumenti protettivi; h) indumenti ad alta visibilità.

Riferimenti Normativi:

D.Lgs. 9 aprile 2008 n. 81, Art. 75.

Rischi a cui è esposto il lavoratore:

- a) Investimento, ribaltamento;
- b) Rumore;
- c) Vibrazioni;

Attrezzi utilizzati dal lavoratore:

- a) Attrezzi manuali;

Rischi generati dall'uso degli attrezzi:

Punture, tagli, abrasioni; Urti, colpi, impatti, compressioni.

Demolizione di fondazione stradale (sottofase)

Demolizione di fondazione stradale mediante mezzi meccanici ed allontanamento dei materiali di risulta.

Macchine utilizzate:

- 1) Autocarro;
- 2) Escavatore con martello demolitore.

Rischi generati dall'uso delle macchine:

Cesoiamenti, stritolamenti; Getti, schizzi; Inalazione polveri, fibre; Rumore; Incendi, esplosioni; Investimento, ribaltamento; Urti, colpi, impatti, compressioni; Vibrazioni; Elettrocuzione; Scivolamenti, cadute a livello.

Lavoratori impegnati:

- 1) Addetto alla demolizione di fondazione stradale;

Misure Preventive e Protettive, aggiuntive a quelle riportate nell'apposito successivo capitolo:

- a) DPI: addetto alla demolizione di fondazione stradale;

Prescrizioni Organizzative:

Devono essere forniti: a) casco; b) otoprotettori; c) occhiali protettivi; d) maschera antipolvere; e) guanti; f) calzature di sicurezza; g) indumenti protettivi; h) indumenti ad alta visibilità.

Riferimenti Normativi:

Rischi a cui è esposto il lavoratore:

- a) Investimento, ribaltamento;
- b) Rumore;
- c) Vibrazioni;

Attrezzi utilizzati dal lavoratore:

- a) Attrezzi manuali;

Rischi generati dall'uso degli attrezzi:

Punture, tagli, abrasioni; Urti, colpi, impatti, compressioni.

Rimozione di cordoli, zanelle e opere d'arte (sottofase)

Rimozione di cordoli, zanelle e opere d'arte.

Macchine utilizzate:

- 1) Autocarro.

Rischi generati dall'uso delle macchine:

Cesoiamenti, stritolamenti; Getti, schizzi; Inalazione polveri, fibre; Rumore; Incendi, esplosioni; Investimento, ribaltamento; Urti, colpi, impatti, compressioni; Vibrazioni.

Lavoratori impegnati:

- 1) Addetto alla rimozione di cordoli, zanelle e opere d'arte;

Misure Preventive e Protettive, aggiuntive a quelle riportate nell'apposito successivo capitolo:

- a) DPI: addetto alla rimozione di cordoli, zanelle e opere d'arte;

Prescrizioni Organizzative:

Devono essere forniti: **a)** casco; **b)** otoprotettori; **c)** occhiali protettivi; **d)** maschera antipolvere; **e)** guanti antivibrazioni; **f)** calzature di sicurezza; **g)** indumenti protettivi; **h)** indumenti ad alta visibilità.

Riferimenti Normativi:

D.Lgs. 9 aprile 2008 n. 81, Art. 75.

Rischi a cui è esposto il lavoratore:

- a) Investimento, ribaltamento;
- b) Rumore;
- c) Vibrazioni;

Attrezzi utilizzati dal lavoratore:

- a) Attrezzi manuali;
- b) Compressore con motore endotermico;
- c) Martello demolitore pneumatico;

Rischi generati dall'uso degli attrezzi:

Punture, tagli, abrasioni; Urti, colpi, impatti, compressioni; Getti, schizzi; Inalazione fumi, gas, vapori; Incendi, esplosioni; Rumore; Inalazione polveri, fibre; Movimentazione manuale dei carichi; Scivolamenti, cadute a livello; Vibrazioni.

Scavo di splateamento (sottofase)

Scavi di splateamento a cielo aperto eseguiti con l'ausilio di mezzi meccanici.

Macchine utilizzate:

- 1) Autocarro;
- 2) Escavatore;
- 3) Pala meccanica.

Rischi generati dall'uso delle macchine:

Cesoiamenti, stritolamenti; Getti, schizzi; Inalazione polveri, fibre; Rumore; Incendi, esplosioni; Investimento, ribaltamento; Urti, colpi, impatti, compressioni; Vibrazioni; Elettrocuzione; Scivolamenti, cadute a livello.

Lavoratori impegnati:

- 1) Addetto allo scavo di splateamento;

Misure Preventive e Protettive, aggiuntive a quelle riportate nell'apposito successivo capitolo:

- a) DPI: addetto allo scavo di splateamento;

Prescrizioni Organizzative:

Devono essere forniti: **a)** casco; **b)** otoprotettori; **c)** occhiali protettivi; **d)** maschera antipolvere; **e)** guanti; **f)** calzature di sicurezza; **g)** indumenti protettivi; **h)** indumenti ad alta visibilità.

Riferimenti Normativi:

D.Lgs. 9 aprile 2008 n. 81, Art. 75.

Rischi a cui è esposto il lavoratore:

- a) Caduta dall'alto;
- b) Investimento, ribaltamento;
- c) Seppellimento, sprofondamento;

Attrezzi utilizzati dal lavoratore:

- a) Attrezzi manuali;
- b) Andatoie e Passerelle;
- c) Scala semplice;

Rischi generati dall'uso degli attrezzi:

Punture, tagli, abrasioni; Urti, colpi, impatti, compressioni; Caduta dall'alto; Caduta di materiale dall'alto o a livello; Movimentazione manuale dei carichi.

SOTTOSERVIZI (sottofase)**Posa di conduttura elettrica (sottofase)**

Posa di conduttura elettrica in scavo a sezione obbligata, precedentemente eseguito, previa sistemazione del letto di posa con attrezzi manuali e attrezzature meccaniche.

Macchine utilizzate:

- 1) Autocarro con gru.

Rischi generati dall'uso delle macchine:

Cesoiamenti, stritolamenti; Elettrocuzione; Getti, schizzi; Incendi, esplosioni; Investimento, ribaltamento; Punture, tagli, abrasioni; Rumore; Urti, colpi, impatti, compressioni; Vibrazioni.

Lavoratori impegnati:

- 1) Addetto alla posa di conduttura elettrica;

Misure Preventive e Protettive, aggiuntive a quelle riportate nell'apposito successivo capitolo:

- a) DPI: addetto alla posa di conduttura elettrica;

Prescrizioni Organizzative:

Devono essere forniti: **a)** casco; **b)** guanti; **c)** calzature di sicurezza; **d)** indumenti protettivi.

Riferimenti Normativi:

D.Lgs. 9 aprile 2008 n. 81, Art. 75.

Rischi a cui è esposto il lavoratore:

- a) Caduta di materiale dall'alto o a livello;
- b) Caduta dall'alto;

Attrezzi utilizzati dal lavoratore:

- a) Attrezzi manuali;
- b) Andatoie e Passerelle;
- c) Scala semplice;

Rischi generati dall'uso degli attrezzi:

Punture, tagli, abrasioni; Urti, colpi, impatti, compressioni; Caduta dall'alto; Caduta di materiale dall'alto o a livello; Movimentazione manuale dei carichi.

Posa di conduttura idrica (sottofase)

Posa di conduttura idrica in scavo a sezione obbligata, precedentemente eseguito, previa sistemazione del letto di posa con attrezzi manuali e attrezzature meccaniche.

Macchine utilizzate:

- 1) Autocarro con gru.

Rischi generati dall'uso delle macchine:

Cesoiamenti, stritolamenti; Elettrocuzione; Getti, schizzi; Incendi, esplosioni; Investimento, ribaltamento; Punture, tagli, abrasioni; Rumore; Urti, colpi, impatti, compressioni; Vibrazioni.

Lavoratori impegnati:

- 1) Addetto alla posa di conduttura idrica;

Misure Preventive e Protettive, aggiuntive a quelle riportate nell'apposito successivo capitolo:

- a) DPI: addetto alla posa di conduttura idrica;

Prescrizioni Organizzative:

Devono essere forniti: **a)** casco; **b)** guanti; **c)** calzature di sicurezza; **d)** indumenti protettivi.

Riferimenti Normativi:

D.Lgs. 9 aprile 2008 n. 81, Art. 75.

Rischi a cui è esposto il lavoratore:

- a) Caduta di materiale dall'alto o a livello;
- b) Caduta dall'alto;

Attrezzi utilizzati dal lavoratore:

- a) Attrezzi manuali;

- b) Andatoie e Passerelle;
- c) Scala semplice;

Rischi generati dall'uso degli attrezzi:

Punture, tagli, abrasioni; Urti, colpi, impatti, compressioni; Caduta dall'alto; Caduta di materiale dall'alto o a livello; Movimentazione manuale dei carichi.

Posa di condotta fognaria (sottofase)

Posa di condotta fognaria in scavo a sezione obbligata, precedentemente eseguito, previa sistemazione del letto di posa con attrezzi manuali e attrezzature meccaniche.

Macchine utilizzate:

- 1) Autocarro con gru.

Rischi generati dall'uso delle macchine:

Cesoiamenti, stritolamenti; Elettrocuzione; Getti, schizzi; Incendi, esplosioni; Investimento, ribaltamento; Punture, tagli, abrasioni; Rumore; Urti, colpi, impatti, compressioni; Vibrazioni.

Lavoratori impegnati:

- 1) Addetto alla posa di condotta fognaria;

Misure Preventive e Protettive, aggiuntive a quelle riportate nell'apposito successivo capitolo:

- a) DPI: addetto alla posa di condotta fognaria;

Prescrizioni Organizzative:

Devono essere forniti: **a)** casco; **b)** guanti; **c)** calzature di sicurezza; **d)** indumenti protettivi.

Riferimenti Normativi:

D.Lgs. 9 aprile 2008 n. 81, Art. 75.

Rischi a cui è esposto il lavoratore:

- a) Caduta dall'alto;
- b) Caduta di materiale dall'alto o a livello;

Attrezzi utilizzati dal lavoratore:

- a) Attrezzi manuali;
- b) Andatoie e Passerelle;
- c) Scala semplice;

Rischi generati dall'uso degli attrezzi:

Punture, tagli, abrasioni; Urti, colpi, impatti, compressioni; Caduta dall'alto; Caduta di materiale dall'alto o a livello; Movimentazione manuale dei carichi.

NUOVE SISTEMAZIONI ESTERNE (sottofase)

Formazione di sottofondo in misto granulare (sottofase)

Formazione di sottofondo in misto granulare di cava o di fiume, posato e compattato con mezzi meccanici.

Macchine utilizzate:

- 1) Pala meccanica;
- 2) Rullo compressore.

Rischi generati dall'uso delle macchine:

Cesoiamenti, stritolamenti; Inalazione polveri, fibre; Incendi, esplosioni; Investimento, ribaltamento; Rumore; Scivolamenti, cadute a livello; Vibrazioni; Inalazione fumi, gas, vapori.

Lavoratori impegnati:

- 1) Addetto alla formazione di sottofondo in misto granulare;

Misure Preventive e Protettive, aggiuntive a quelle riportate nell'apposito successivo capitolo:

- a) DPI: addetto alla formazione di sottofondo in misto granulare;

Prescrizioni Organizzative:

Devono essere forniti: **a)** casco; **b)** ottoprotettori; **c)** occhiali protettivi; **d)** maschera antipolvere; **e)** guanti; **f)** calzature di sicurezza; **g)** indumenti protettivi; **h)** indumenti ad alta visibilità.

Riferimenti Normativi:

D.Lgs. 9 aprile 2008 n. 81, Art. 75.

Rischi a cui è esposto il lavoratore:

- a) Investimento, ribaltamento;
- b) Rumore;

Attrezzi utilizzati dal lavoratore:

- a) Attrezzi manuali;

Rischi generati dall'uso degli attrezzi:

Punture, tagli, abrasioni; Urti, colpi, impatti, compressioni.

Posa di pavimenti per esterni in pietra (sottofase)

Posa di pavimenti per esterni in pietra su letto di sabbia.

Macchine utilizzate:

- 1) Autocarro.

Rischi generati dall'uso delle macchine:

Cesoiamenti, stritolamenti; Getti, schizzi; Inalazione polveri, fibre; Rumore; Incendi, esplosioni; Investimento, ribaltamento; Urti, colpi, impatti, compressioni; Vibrazioni.

Lavoratori impegnati:

- 1) Addetto alla posa di pavimenti per esterni in pietra;

Misure Preventive e Protettive, aggiuntive a quelle riportate nell'apposito successivo capitolo:

- a) DPI: addetto alla posa di pavimenti per esterni in pietra;

Prescrizioni Organizzative:

Devono essere forniti: a) casco; b) otoprotettori; c) occhiali protettivi; d) guanti; e) calzature di sicurezza; f) indumenti protettivi.

Riferimenti Normativi:

D.Lgs. 9 aprile 2008 n. 81, Art. 75.

Rischi a cui è esposto il lavoratore:

- a) M.M.C. (elevata frequenza);

Attrezzi utilizzati dal lavoratore:

- a) Attrezzi manuali;

Rischi generati dall'uso degli attrezzi:

Punture, tagli, abrasioni; Urti, colpi, impatti, compressioni.

Montaggio di apparecchi illuminanti a risparmio energetico (sottofase)

Montaggio di apparecchi illuminanti a risparmio energetico (lampade a scarica ad alta intensità, moduli LED ecc...) su pali.

Macchine utilizzate:

- 1) Autocarro con cestello.

Rischi generati dall'uso delle macchine:

Caduta dall'alto; Caduta di materiale dall'alto o a livello; Cesoiamenti, stritolamenti; Elettrocuzione; Incendi, esplosioni; Investimento, ribaltamento; Rumore; Vibrazioni.

Lavoratori impegnati:

- 1) Addetto al montaggio di apparecchi illuminanti a risparmio energetico;

Misure Preventive e Protettive, aggiuntive a quelle riportate nell'apposito successivo capitolo:

- a) DPI: addetto al montaggio di apparecchi illuminanti a risparmio energetico;

Prescrizioni Organizzative:

Devono essere forniti: a) casco; b) occhiali protettivi; c) guanti; d) calzature di sicurezza; e) indumenti protettivi.

Riferimenti Normativi:

D.Lgs. 9 aprile 2008 n. 81, Art. 75.

Rischi a cui è esposto il lavoratore:

- a) Elettrocuzione;

Attrezzi utilizzati dal lavoratore:

- a) Attrezzi manuali;

Rischi generati dall'uso degli attrezzi:

Punture, tagli, abrasioni; Urti, colpi, impatti, compressioni.

Posa di panchine, cestini, fontanelle e fioriere (sottofase)

Posa in opera di panchine, cestini, fontanelle e fioriere.

Lavoratori impegnati:

- 1) Addetto alla posa di panchine, cestini, fontanelle e fioriere;

Misure Preventive e Protettive, aggiuntive a quelle riportate nell'apposito successivo capitolo:

- a) DPI: addetto alla posa di panchine, cestini, fontanelle e fioriere;

Prescrizioni Organizzative:

Devono essere forniti: a) casco; b) occhiali protettivi; c) guanti; d) calzature di sicurezza; e) indumenti protettivi.

Riferimenti Normativi:

D.Lgs. 9 aprile 2008 n. 81, Art. 75.

Rischi a cui è esposto il lavoratore:

- a) Scivolamenti, cadute a livello;

b) M.M.C. (sollevamento e trasporto);

Attrezzi utilizzati dal lavoratore:

a) Attrezzi manuali;

Rischi generati dall'uso degli attrezzi:

Punture, tagli, abrasioni; Urti, colpi, impatti, compressioni.

SMOBILIZZO "AREA DI CANTIERE BOIARDO" e "AREA DI CANTIERE D'AZEGLIO"

(sottofase)

Smontaggio del ponteggio metallico fisso (sottofase)

Smontaggio del ponteggio metallico fisso.

Macchine utilizzate:

- 1) Autocarro;
- 2) Gru a torre;
- 3) Autocarro con gru.

Rischi generati dall'uso delle macchine:

Cesoamenti, stritolamenti; Getti, schizzi; Inalazione polveri, fibre; Rumore; Incendi, esplosioni; Investimento, ribaltamento; Urti, colpi, impatti, compressioni; Vibrazioni; Caduta dall'alto; Caduta di materiale dall'alto o a livello; Elettrocuzione; Punture, tagli, abrasioni.

Lavoratori impegnati:

- 1) Addetto allo smontaggio del ponteggio metallico fisso;

Misure Preventive e Protettive, aggiuntive a quelle riportate nell'apposito successivo capitolo:

- a) DPI: addetto allo smontaggio del ponteggio metallico fisso;

Prescrizioni Organizzative:

Devono essere forniti: **a)** casco; **b)** guanti; **c)** calzature di sicurezza; **d)** attrezzatura anticaduta.

Riferimenti Normativi:

D.Lgs. 9 aprile 2008 n. 81, Art. 75.

Rischi a cui è esposto il lavoratore:

- a) Caduta dall'alto;
- b) Rumore;
- c) M.M.C. (sollevamento e trasporto);

Attrezzi utilizzati dal lavoratore:

- a) Argano a bandiera;
- b) Attrezzi manuali;
- c) Scala semplice;
- d) Trapano elettrico;

Rischi generati dall'uso degli attrezzi:

Caduta dall'alto; Caduta di materiale dall'alto o a livello; Elettrocuzione; Scivolamenti, cadute a livello; Urti, colpi, impatti, compressioni; Punture, tagli, abrasioni; Movimentazione manuale dei carichi; Inalazione polveri, fibre; Rumore; Vibrazioni.

Smontaggio della gru a torre "Area di cantiere D'Azeglio" e "Area di cantiere Boiardo"

(sottofase)

Smontaggio della gru a torre.

Macchine utilizzate:

- 1) Autocarro;
- 2) Autogru.

Rischi generati dall'uso delle macchine:

Cesoamenti, stritolamenti; Getti, schizzi; Inalazione polveri, fibre; Rumore; Incendi, esplosioni; Investimento, ribaltamento; Urti, colpi, impatti, compressioni; Vibrazioni; Caduta di materiale dall'alto o a livello; Elettrocuzione; Punture, tagli, abrasioni.

Lavoratori impegnati:

- 1) Smontaggio della gru a torre;

Misure Preventive e Protettive, aggiuntive a quelle riportate nell'apposito successivo capitolo:

- a) DPI: addetto allo smontaggio della gru a torre;

Prescrizioni Organizzative:

Devono essere forniti: **a)** casco; **b)** guanti; **c)** calzature di sicurezza; **d)** attrezzatura anticaduta.

Riferimenti Normativi:

D.Lgs. 9 aprile 2008 n. 81, Art. 75.

Rischi a cui è esposto il lavoratore:

- a) Caduta dall'alto;

Attrezzi utilizzati dal lavoratore:

- a) Attrezzi manuali;

Rischi generati dall'uso degli attrezzi:

Punture, tagli, abrasioni; Urti, colpi, impatti, compressioni.

Disallestimento di depositi, zone per lo stoccaggio dei materiali e per gli impianti fissi (sottofase)

Disallestimento di depositi per materiali e attrezzature, zone scoperte per lo stoccaggio dei materiali e zone per l'installazione di impianti fissi di cantiere.

Macchine utilizzate:

- 1) Autocarro;
2) Autogru.

Rischi generati dall'uso delle macchine:

Cesoamenti, stritolamenti; Getti, schizzi; Inalazione polveri, fibre; Rumore; Incendi, esplosioni; Investimento, ribaltamento; Urti, colpi, impatti, compressioni; Vibrazioni; Caduta di materiale dall'alto o a livello; Elettrocuzione; Punture, tagli, abrasioni.

Lavoratori impegnati:

- 1) Addetto al disallestimento di depositi, zone per lo stoccaggio dei materiali e per gli impianti fissi;

Misure Preventive e Protettive, aggiuntive a quelle riportate nell'apposito successivo capitolo:

- a) DPI: addetto al disallestimento di depositi, zone per lo stoccaggio dei materiali e per gli impianti fissi;

Prescrizioni Organizzative:

Devono essere forniti: a) casco; b) occhiali protettivi; c) guanti; d) calzature di sicurezza; e) indumenti protettivi.

Riferimenti Normativi:

D.Lgs. 9 aprile 2008 n. 81, Art. 75.

Rischi a cui è esposto il lavoratore:

- a) Caduta di materiale dall'alto o a livello;

Attrezzi utilizzati dal lavoratore:

- a) Attrezzi manuali;
b) Scala semplice;
c) Sega circolare;
d) Smerigliatrice angolare (flessibile);
e) Trapano elettrico;

Rischi generati dall'uso degli attrezzi:

Punture, tagli, abrasioni; Urti, colpi, impatti, compressioni; Caduta dall'alto; Movimentazione manuale dei carichi; Elettrocuzione; Inalazione polveri, fibre; Rumore; Scivolamenti, cadute a livello; Vibrazioni.

Disallestimento di servizi igienico-assistenziali del cantiere (sottofase)

Disallestimento di servizi igienico-sanitari in strutture prefabbricate appositamente approntate.

Macchine utilizzate:

- 1) Autocarro;
2) Autogru.

Rischi generati dall'uso delle macchine:

Cesoamenti, stritolamenti; Getti, schizzi; Inalazione polveri, fibre; Rumore; Incendi, esplosioni; Investimento, ribaltamento; Urti, colpi, impatti, compressioni; Vibrazioni; Caduta di materiale dall'alto o a livello; Elettrocuzione; Punture, tagli, abrasioni.

Lavoratori impegnati:

- 1) Addetto al disallestimento di servizi igienico-assistenziali del cantiere;

Misure Preventive e Protettive, aggiuntive a quelle riportate nell'apposito successivo capitolo:

- a) DPI: addetto al disallestimento di servizi igienico-assistenziali del cantiere;

Prescrizioni Organizzative:

Devono essere forniti: a) casco; b) occhiali protettivi; c) guanti; d) calzature di sicurezza; e) indumenti protettivi.

Riferimenti Normativi:

D.Lgs. 9 aprile 2008 n. 81, Art. 75.

Rischi a cui è esposto il lavoratore:

- a) Caduta di materiale dall'alto o a livello;

Attrezzi utilizzati dal lavoratore:

- a) Attrezzi manuali;
b) Scala semplice;
c) Sega circolare;
d) Smerigliatrice angolare (flessibile);
e) Trapano elettrico;

Rischi generati dall'uso degli attrezzi:

Punture, tagli, abrasioni; Urti, colpi, impatti, compressioni; Caduta dall'alto; Movimentazione manuale dei carichi;

Elettrocuzione; Inalazione polveri, fibre; Rumore; Scivolamenti, cadute a livello; Vibrazioni.

Smobilizzo del cantiere (sottofase)

Smobilizzo del cantiere realizzato attraverso lo smontaggio delle postazioni di lavoro fisse, di tutti gli impianti di cantiere, delle opere provvisorie e di protezione e della recinzione posta in opera all'insediamento del cantiere stesso.

Macchine utilizzate:

- 1) Autocarro;
- 2) Autogru.

Rischi generati dall'uso delle macchine:

Cesoamenti, stritolamenti; Getti, schizzi; Inalazione polveri, fibre; Rumore; Incendi, esplosioni; Investimento, ribaltamento; Urti, colpi, impatti, compressioni; Vibrazioni; Caduta di materiale dall'alto o a livello; Elettrocuzione; Punture, tagli, abrasioni.

Lavoratori impegnati:

- 1) Addetto allo smobilizzo del cantiere;

Misure Preventive e Protettive, aggiuntive a quelle riportate nell'apposito successivo capitolo:

- a) DPI: addetto allo smobilizzo del cantiere;

Prescrizioni Organizzative:

Devono essere forniti: a) casco; b) occhiali protettivi; c) guanti; d) calzature di sicurezza; e) indumenti protettivi.

Riferimenti Normativi:

D.Lgs. 9 aprile 2008 n. 81, Art. 75.

Rischi a cui è esposto il lavoratore:

- a) Caduta di materiale dall'alto o a livello;

Attrezzi utilizzati dal lavoratore:

- a) Attrezzi manuali;
- b) Scala doppia;
- c) Scala semplice;
- d) Smerigliatrice angolare (flessibile);
- e) Trapano elettrico;

Rischi generati dall'uso degli attrezzi:

Punture, tagli, abrasioni; Urti, colpi, impatti, compressioni; Caduta dall'alto; Cesoamenti, stritolamenti; Movimentazione manuale dei carichi; Elettrocuzione; Inalazione polveri, fibre; Rumore; Vibrazioni.

Pulizia generale dell'area di cantiere (sottofase)

Pulizia generale dell'area di cantiere.

Lavoratori impegnati:

- 1) Addetto alla pulizia generale dell'area di cantiere;

Misure Preventive e Protettive, aggiuntive a quelle riportate nell'apposito successivo capitolo:

- a) DPI: addetto alla pulizia generale dell'area di cantiere;

Prescrizioni Organizzative:

Devono essere forniti: a) casco; b) occhiali protettivi; c) maschera antipolvere; d) guanti; e) calzature di sicurezza; f) indumenti protettivi; g) indumenti ad alta visibilità.

Riferimenti Normativi:

D.Lgs. 9 aprile 2008 n. 81, Art. 75.

Rischi a cui è esposto il lavoratore:

- a) Inalazione polveri, fibre;
- b) Punture, tagli, abrasioni;

Attrezzi utilizzati dal lavoratore:

- a) Attrezzi manuali;

Rischi generati dall'uso degli attrezzi:

Punture, tagli, abrasioni; Urti, colpi, impatti, compressioni.

RISCHI individuati nelle Lavorazioni e relative MISURE PREVENTIVE E PROTETTIVE.

rischi derivanti dalle lavorazioni e dall'uso di macchine ed attrezzi

Elenco dei rischi:

- 1) Amianto;
- 2) Caduta dall'alto;
- 3) Caduta di materiale dall'alto o a livello;
- 4) Chimico;
- 5) Elettrocuzione;
- 6) Getti, schizzi;

- 7) Inalazione polveri, fibre;
- 8) Incendi, esplosioni;
- 9) Investimento, ribaltamento;
- 10) M.M.C. (elevata frequenza);
- 11) M.M.C. (sollevamento e trasporto);
- 12) Punture, tagli, abrasioni;
- 13) R.O.A. (operazioni di saldatura);
- 14) Rumore;
- 15) Scivolamenti, cadute a livello;
- 16) Seppellimento, sprofondamento;
- 17) Urti, colpi, impatti, compressioni;
- 18) Vibrazioni.

RISCHIO: Amianto

Descrizione del Rischio:

Rischi per la salute dei lavoratori durante le lavorazioni che comportano, o che possono comportare, un'esposizione dei lavoratori alla polvere proveniente dall'amianto e dai materiali contenenti amianto (MCA). Per tutti i dettagli inerenti l'analisi del rischio (schede di valutazione, ecc) si rimanda al documento di valutazione specifico.

MISURE PREVENTIVE e PROTETTIVE:

- a) **Nelle lavorazioni:** Realizzazione di un'area di decontaminazione del personale; Rimozione di copertura bituminosa contenente amianto ;

Misure tecniche e organizzative:

Valore limite di esposizione. In tutte le attività lavorative la concentrazione nell'aria della polvere proveniente dall'amianto o dai materiali contenenti amianto nei luoghi di lavoro deve essere ridotta al minimo e, in ogni caso, al di sotto del valore limite di esposizione.

Scelta del dispositivo di protezione individuale. Devono essere forniti dispositivi di protezione individuale (DPI) delle vie respiratorie aventi un fattore di protezione operativo adeguato alla concentrazione di amianto nell'aria e tale da garantire all'utilizzatore che l'aria filtrata presente all'interno del DPI sia non superiore ad un decimo del valore limite di esposizione.

Misure tecniche, organizzative e procedurali. Al fine di eliminare e/o ridurre i rischi derivanti dall'esposizione dei lavoratori a fibre d'amianto devono essere adottate le seguenti misure di prevenzione e protezione: **a)** il numero di lavoratori esposti, o che possono essere esposti, deve essere quello minimo in funzione della necessità della lavorazione; **b)** l'utilizzo dei dispositivi di protezione individuale deve essere intervallato da periodi di riposo adeguati all'impegno fisico richiesto dal lavoro, in aree di riposo specifiche e previo idonea decontaminazione; **c)** i metodi di lavoro devono essere tali da evitare la produzione di polvere di amianto o, se ciò non è possibile, da evitare l'immissione di polveri d'amianto nell'aria; **d)** i locali, le attrezzature e gli impianti destinati o utilizzati in attività che possono comportare esposizione alle fibre di amianto devono essere regolarmente e sistematicamente puliti; **e)** i rifiuti devono essere rimossi dai luoghi di lavoro il più presto possibile e in appropriati imballaggi e devono essere smaltiti, in conformità alla normativa vigente, come rifiuti pericolosi.

Misurazione delle fibre d'amianto. Le attività che possono esporre ad amianto o materiali che espongono ad amianto, devono essere sottoposte a misurazioni della concentrazione di fibre di amianto nell'aria del luogo di lavoro, per la verifica del rispetto dei valori limite di esposizione a fibre di amianto, con metodi di campionatura e di misurazione conformi alle disposizioni legislative.

Piano di lavoro. Prima dell'inizio dei lavori di demolizione o di rimozione dell'amianto o di materiali contenenti amianto da edifici strutture, apparecchi e impianti, nonché dai mezzi di trasporto, deve essere predisposto un piano di lavoro da sottoporre all'organo di vigilanza competente per territorio.

Misure igieniche. Devono essere assicurate le seguenti misure igieniche: **a)** le aree dove sono svolte attività che possono esporre ad amianto o materiali che contengono amianto devono essere isolate e rese accessibili soltanto dai lavoratori che debbano recarvisi per motivi connessi alla loro mansione o con la loro funzione; **b)** le aree isolate in cui si svolgono le attività, che possono esporre ad amianto o materiali che contengono amianto, devono essere indicate con adeguati segnali di avvertimento e di sicurezza; **c)** nelle lavorazioni in aree predeterminate, che possono esporre ad amianto, devono essere indicati, con adeguati segnali di avvertimento e di sicurezza, il divieto di fumo, di assunzione di bevande o cibi, di utilizzo di pipette a bocca e di applicazione di cosmetici; **d)** i lavoratori devono disporre di impianti sanitari adeguati, provvisti di docce, in caso di operazioni in ambienti polverosi e di speciali aree che consentono di mangiare e bere senza il rischio di contaminazione da polvere di amianto; **e)** i lavoratori devono avere in dotazione idonei indumenti protettivi che devono essere riposti in posti separati dagli abiti civili; **f)** gli indumenti di lavoro o protettivi devono essere custoditi all'interno dell'azienda e possono essere trasportati all'esterno, in contenitori chiusi, solo per consentire il lavaggio in lavanderie attrezzate per questo tipo di operazioni; **g)** i dispositivi di protezione individuali devono essere custoditi in luoghi ben determinati e devono essere controllati e ben puliti dopo ogni utilizzazione.

Dispositivi di protezione individuale:

Devono essere forniti: **a)** maschera con filtro specifico; **b)** guanti; **c)** calzature di sicurezza; **d)** indumenti protettivi.

RISCHIO: "Caduta dall'alto"

Descrizione del Rischio:

Lesioni a causa di cadute dall'alto per perdita di stabilità dell'equilibrio dei lavoratori, in assenza di adeguate misure di prevenzione, da un piano di lavoro ad un altro posto a quota inferiore.

MISURE PREVENTIVE e PROTETTIVE:

- a) **Nelle lavorazioni:** Demolizione di solaio controterra in c.a. eseguita con mezzi meccanici; Demolizione di strutture in c.a.

eseguita con mezzi meccanici; Demolizione di interi fabbricati con struttura in acciaio eseguita con mezzi meccanici;

Prescrizioni Esecutive:

Attrezzature anticaduta. L'utilizzo di attrezzature anticaduta per la demolizione di parti di costruzione come i solai deve essere effettuato determinando accuratamente la collocazione e la tipologia dei punti e/o linee di ancoraggio.

Mezzi meccanici. Le demolizioni con mezzi meccanici sono ammesse solo su parti isolate degli edifici e senza alcun intervento di manodopera sul manufatto compromesso dalla demolizione meccanizzata stessa.

Ponti di servizio. Le demolizioni effettuate con attrezzi manuali, dei muri aventi altezza superiore a 2 metri, devono essere effettuate utilizzando ponti di servizio indipendenti dall'opera da demolire.

- b) Nelle lavorazioni:** Scavo archeologico a sezione obbligata eseguito con mezzi meccanici; Localizzazione e bonifica profonda di eventuali ordigni bellici; Scavo eseguito a macchina di avvicinamento ad ordigni bellici; Completamento scavo di sbancamento; Scavo eseguito a mano; Scavo di splateamento; Posa di condotta elettrica; Posa di condotta idrica; Posa di condotta fognaria;

Prescrizioni Esecutive:

Accesso al fondo dello scavo. L'accesso al fondo dello scavo deve avvenire tramite appositi percorsi (scale a mano, scale ricavate nel terreno, rampe di accesso, ecc.). Nel caso si utilizzino scale a mano, devono sporgere a sufficienza oltre il piano di accesso e devono essere fissate stabilmente per impedire slittamenti o sbandamenti.

Accesso al fondo del pozzo di fondazione. L'accesso nei pozzi di fondazione deve essere predisposto con rampe di scale, anche verticali, purché sfalsate tra loro ed intervallate da pianerottoli di riposo posti a distanza non superiore a 4 metri l'uno dall'altro.

Parapetti di trattenuta. Qualora si verificino situazioni che possono comportare la caduta da un piano di lavoro ad un altro posto a quota inferiore, di norma con dislivello maggiore di 2 metri, i lati liberi dello scavo o del rilevato devono essere protetti con appositi parapetti di trattenuta.

Passerelle pedonali o piastre veicolari. Gli attraversamenti devono essere garantiti da passerelle pedonali o piastre veicolari provviste da ambo i lati di parapetti con tavole fermapiede.

Segnalazione e delimitazione del fronte scavo. La zona di avanzamento del fronte scavo deve essere chiaramente segnalata e delimitata e ne deve essere impedito l'accesso al personale non autorizzato.

- c) Nelle lavorazioni:** Perforazioni per pali trivellati; Posa ferri di armatura per pali trivellati; Getto di calcestruzzo per pali trivellati; Posa di sonde geotermiche verticali;

Prescrizioni Esecutive:

Parapetti di trattenuta. Lo scavo deve essere tenuto circoscritto da un parapetto, atto ad impedire la caduta dentro lo scavo durante le operazioni a bordo scavo (misura della profondità, controllo delle pareti, ecc). Il parapetto dovrà essere mantenuto in opera a partire da quando lo scavo supera i 2 metri di profondità e fino al completamento del palo.

Attrezzatura anticaduta. Il personale addetto a lavori di fondazioni speciali, ogni qual volta non siano attuabili misure di prevenzione e protezione collettiva, dovrà utilizzare idonei sistemi di protezione anticaduta individuali.

- d) Nelle lavorazioni:** Montaggio della gru a torre "Area di cantiere D'Azeglio"; Montaggio della gru a torre "Area di cantiere Boiardo"; Smontaggio della gru a torre "Area di cantiere D'Azeglio" e "Area di cantiere Boiardo";

Prescrizioni Organizzative:

Requisiti degli addetti. Il personale addetto al montaggio ed alla manutenzione della gru a torre, deve essere in possesso di formazione adeguata e mirata alle operazioni previste, fornito di attrezzi appropriati ed in buono stato di manutenzione.

Prescrizioni Esecutive:

Attrezzatura anticaduta. Il personale addetto al montaggio ed alla manutenzione della gru, ogni qual volta operi al di fuori delle protezioni fisse, dovrà utilizzare idonei sistemi di protezione anticaduta individuali. In particolare sono da prendere in considerazione cinture di sicurezza con bretelle, cosciali e doppia fune di trattenuta (la cui lunghezza non deve superare 1.5 metri).

- e) Nelle lavorazioni:** Montaggio di tutti i ponteggi metallici fissi all'esterno dei padiglioni 2 "Nervi" e 4 "abside"; Smontaggio del ponteggio metallico fisso;

Prescrizioni Organizzative:

Requisiti degli addetti. Il personale addetto al montaggio e smontaggio di ponteggi metallici fissi deve essere in possesso di formazione adeguata e mirata alle operazioni previste, fornito di attrezzi appropriati ed in buono stato di manutenzione.

Prescrizioni Esecutive:

Attrezzatura anticaduta. Il personale addetto al montaggio e smontaggio di ponteggi metallici fissi, ogni qual volta non siano attuabili misure di prevenzione e protezione collettiva, dovrà utilizzare idonei sistemi di protezione anticaduta individuali. In particolare sono da prendere in considerazione specifici sistemi di sicurezza che consentono una maggior mobilità del lavoratore quali: avvolgitori/svolgitori automatici di fune di trattenuta, sistema a guida fissa e ancoraggio scorrevole, altri sistemi analoghi.

- f) Nelle lavorazioni:** Installazione linea vita provvisoria; Rimozione di serramenti esterni; Consolidamento struttura in c.a. con applicazione di rete in acciaio; Applicazione di fibre in acciaio all'estradosso per consolidamento solaio; Applicazione di fibre in acciaio all'intradosso per consolidamento solaio; Rinforzo di travi in acciaio; Montaggio di serramenti esterni; Rasatura meccanizzata di intonaci esterni; Tinteggiatura di superfici esterne; Posa macchine e apparecchiature finali; Allacciamento apparecchiature finali e U.T.A.; Consolidamento struttura in c.a. con applicazione di rete in acciaio; Applicazione di fibre in acciaio per consolidamento solaio; Getto in calcestruzzo per le strutture in elevazione; Montaggio di gradonata interna in acciaio; Getto in calcestruzzo per completamento di solaio in acciaio-calcestruzzo; Applicazione di fibre in acciaio all'intradosso per consolidamento solaio;

Prescrizioni Esecutive:

Attrezzatura anticaduta. Il personale addetto a lavori in quota, ogni qual volta non siano attuabili misure di prevenzione e protezione collettiva, dovrà utilizzare idonei sistemi di protezione anticaduta individuali. In particolare sono da prendere in considerazione specifici sistemi di sicurezza che consentono una maggior mobilità del lavoratore quali: avvolgitori/svolgitori automatici di fune di trattenuta, sistema a guida fissa e ancoraggio scorrevole, altri sistemi analoghi.

- g) Nelle lavorazioni:** Rimozione di scossaline e canali di gronda; Impermeabilizzazione di coperture; Posa di lucernario;

Prescrizioni Organizzative:

Resistenza della copertura. Prima di procedere alla esecuzione di lavori su tetti, lucernari, coperture simili, deve essere accertato che questi abbiano resistenza sufficiente per sostenere il peso degli operai e dei materiali di impiego. Nel caso in cui sia dubbia tale resistenza, devono essere adottati i necessari apprestamenti atti a garantire la incolumità delle persone addette, disponendo a seconda dei casi, tavole sopra le orditure, sottopalchi e facendo uso di cinture di sicurezza.

Attrezzatura anticaduta. Il personale addetto a lavori in copertura, ogni qual volta non siano attuabili misure di prevenzione e protezione collettiva, dovrà utilizzare idonei sistemi di protezione anticaduta individuali. In particolare sono da prendere in considerazione specifici sistemi di sicurezza che consentano una maggior mobilità del lavoratore quali: avvolgitori/svolgitori automatici di fune di trattenuta, sistema a guida fissa e ancoraggio scorrevole, altri sistemi analoghi.

Protezione perimetrale. Prima dell'inizio dei lavori in copertura è necessario verificare la presenza o approntare una protezione perimetrale lungo tutto il contorno libero della superficie interessata.

- h) Nelle lavorazioni:** Montaggio di strutture reticolari in acciaio;

Prescrizioni Organizzative:

Preparazione e assemblaggio. Nella fase di preparazione e assemblaggio a terra dei singoli pezzi si deve tenere conto delle misure di sicurezza previste contro il rischio di caduta dall'alto e si devono organizzare gli elementi con le predisposizioni necessarie per la sicurezza di montaggio in quota.

Prescrizioni Esecutive:

Misure di sicurezza. Le misure di sicurezza da adottare, compatibilmente con le norme in vigore, possono consistere sostanzialmente in: **a)** impiego di opere provvisorie indipendenti dall'opera in costruzione quali: impalcature, ponteggi, ponti mobili, cestelli idraulici su carro; **b)** difese applicate alle strutture a piè d'opera o contestualmente al montaggio quali: balconcini, mensole, parapetti, passerelle; **c)** protezione a piè d'opera delle aperture mediante parapetti o coperture provvisorie; **d)** reti di sicurezza; **e)** difese applicate alle strutture immediatamente dopo il loro montaggio quali reti, posizionate all'interno e/o all'esterno dell'opera in corso di realizzazione, ancorate ai sistemi previsti in fase di progettazione e costruzione della carpenteria; **f)** attrezzature di protezione anticaduta collegate a sistemi di ancoraggio progettati e definiti negli elementi di carpenteria, da adottare in tutte le fasi transitorie di montaggio e di completamento delle protezioni; **g)** scale a mano, scale verticali con gabbia di protezione, scale sviluppabili, castello metallico con rampe di scale prefabbricate, cestelli idraulici su carro, da adottare per l'accesso ai posti di lavoro sopraelevati.

- i) Nelle lavorazioni:** Realizzazione della carpenteria per le strutture in elevazione; Lavorazione e posa ferri di armatura per le strutture in elevazione; Realizzazione di solaio in c.a. in opera o prefabbricato;

Prescrizioni Esecutive:

Parapetti di trattenuta. Qualora si verificano situazioni che possono comportare la caduta da un piano di lavoro ad un altro posto a quota inferiore, di norma con dislivello maggiore di 2 metri, i lati liberi di travi, impalcature, piattaforme, ripiani, balconi, passerelle e luoghi di lavoro o di passaggio sopraelevato devono essere protetti con appositi parapetti di trattenuta.

Realizzazione dei pilastri. Prima della realizzazione dei pilastri lungo il bordo della costruzione si deve procedere alla realizzazione del ponteggio perimetrale munito di parapetto verso la parte esterna; in mancanza di ponti normali con montanti deve essere sistemato, in corrispondenza del piano raggiunto, un regolare ponte di sicurezza a sbalzo con larghezza utile di almeno 1,2 metri. Per la realizzazione dei pilastri è necessario servirsi degli appositi trabattelli.

Realizzazione dei solai. Durante la formazione dei solai si deve procedere ad eseguire le operazioni di carpenteria operando il più possibile dal solaio sottostante, con l'ausilio di scale, trabattelli, ponti mobili, ponti su cavalletti, ponti a telaio. Quando per il completamento delle operazioni si rende necessario accedere al piano di carpenteria prima che quest'ultimo sia completo di impalcato e quando si rende necessario operare al di sopra di strutture reticolari (travetti) per l'appoggio dei laterizi è necessario ricorrere all'impiego di sottopalchi o reti di sicurezza.

Vani liberi e rampe scale. I vani liberi all'interno della struttura devono essere coperti con materiale pedonabile o protetti su tutti i lati liberi con solido parapetto; anche le rampe delle scale in costruzione devono essere munite di parapetto.

RISCHIO: "Caduta di materiale dall'alto o a livello"

Descrizione del Rischio:

Lesioni causate dall'investimento di masse cadute dall'alto, durante le operazioni di trasporto di materiali o per caduta degli stessi da opere provvisorie, o a livello, a seguito di demolizioni mediante esplosivo o a spinta da parte di materiali frantumati proiettati a distanza.

MISURE PREVENTIVE e PROTETTIVE:

- a) Nelle lavorazioni:** Allestimento di servizi igienico-assistenziali del cantiere; Allestimento di depositi, zone per lo stoccaggio dei materiali e per gli impianti fissi; Rimozione di impianto ascensore oleodinamico; Posa ferri di armatura per pali trivellati; Disallestimento di depositi, zone per lo stoccaggio dei materiali e per gli impianti fissi; Disallestimento di servizi igienico-assistenziali del cantiere; Installazione linea vita provvisoria; Rimozione di scossaline e canali di gronda; Consolidamento struttura in c.a. con applicazione di rete in acciaio; Applicazione di fibre in acciaio all'estradosso per consolidamento solaio; Impermeabilizzazione di coperture; Posa di lucernario; Applicazione di fibre in acciaio all'intradosso per consolidamento solaio; Rinforzo di travi in acciaio; Montaggio di strutture reticolari in acciaio; Formazione di massetto per pavimenti interni; Realizzazione di contropareti e controsoffitti; Formazione intonaci interni (tradizionali); Posa di pavimenti per interni in marmo; Tinteggiatura di superfici interne; Montaggio di serramenti interni; Montaggio di serramenti esterni; Rasatura meccanizzata di intonaci esterni; Tinteggiatura di superfici esterne; Posa macchine e apparecchiature finali; Allacciamento apparecchiature finali e U.T.A.; Fornitura e posa in opera di arredi; Consolidamento struttura in c.a. con applicazione di rete in acciaio; Applicazione di fibre in acciaio per consolidamento solaio; Realizzazione di tramezzature interne; Posa di rivestimenti interni in ceramica; Realizzazione di impianto ascensore elettrico; Realizzazione di impianto di sollevamento fognario (elettropompa sommergibile); Realizzazione della carpenteria per le strutture in elevazione; Lavorazione e posa ferri di armatura per le strutture in elevazione; Realizzazione di solaio in c.a. in opera o prefabbricato; Montaggio di gradonata interna in acciaio; Applicazione di fibre in acciaio all'intradosso per consolidamento solaio; Posa di conduttura elettrica; Posa di conduttura idrica; Posa di conduttura fognaria; Smobilizzo del cantiere;

Prescrizioni Esecutive:

Imbracatura dei carichi. Gli addetti all'imbracatura devono seguire le seguenti indicazioni: **a)** verificare che il carico sia stato imbracato correttamente; **b)** accompagnare inizialmente il carico fuori dalla zona di interferenza con attrezzature, ostacoli o materiali eventualmente presenti; **c)** allontanarsi dalla traiettoria del carico durante la fase di sollevamento; **d)** non sostare in attesa sotto la traiettoria del carico; **e)**

avvicinarsi al carico in arrivo per pilotarlo fuori dalla zona di interferenza con eventuali ostacoli presenti; **f)** accertarsi della stabilità del carico prima di sganciarlo; **g)** accompagnare il gancio fuori dalla zona impegnata da attrezzature o materiali durante la manovra di richiamo.

- b) Nelle lavorazioni:** Rimozione di controsoffittature, intonaci e rivestimenti interni; Rimozione di pavimenti; Rimozione di massetti e pavimentazioni;

Prescrizioni Esecutive:

Convogliamento del materiale di demolizione. Il materiale di demolizione non deve essere gettato dall'alto, ma deve essere trasportato oppure convogliato in appositi canali, il cui estremo inferiore non deve risultare ad altezza maggiore di 2 metri dal livello del piano di raccolta.

Riferimenti Normativi:

D.Lgs. 9 aprile 2008 n.81, Art. 153; D.Lgs. 9 aprile 2008 n.81, Art. 152.

- c) Nelle lavorazioni:** Scavo archeologico a sezione obbligata eseguito con mezzi meccanici;

Prescrizioni Esecutive:

Parapetti arretrati. I parapetti del ciglio superiore degli scavi devono risultare convenientemente arretrati e/o provvisti di tavola fermapiede anche al fine di evitare la caduta di materiali a ridosso dei posti di lavoro a fondo scavo.

RISCHIO: Chimico

Descrizione del Rischio:

Rischi per la salute dei lavoratori per impiego di agenti chimici in ogni tipo di procedimento, compresi la produzione, la manipolazione, l'immagazzinamento, il trasporto o l'eliminazione e il trattamento dei rifiuti, o che risultino da tale attività lavorativa. Per tutti i dettagli inerenti l'analisi del rischio (schede di valutazione, ecc) si rimanda al documento di valutazione specifico.

MISURE PREVENTIVE e PROTETTIVE:

- a) Nelle lavorazioni:** Getto di calcestruzzo per pali trivellati; Installazione linea vita provvisoria; Consolidamento struttura in c.a. con applicazione di rete in acciaio; Formazione di massetto per pavimenti interni; Formazione intonaci interni (tradizionali); Posa di pavimenti per interni in marmo; Tinteggiatura di superfici interne; Rasatura meccanizzata di intonaci esterni; Tinteggiatura di superfici esterne; Consolidamento struttura in c.a. con applicazione di rete in acciaio; Realizzazione di tramezzature interne; Posa di rivestimenti interni in ceramica; Realizzazione della carpenteria per le strutture in fondazione; Getto in calcestruzzo per le strutture in fondazione; Realizzazione della carpenteria per le strutture in elevazione; Getto in calcestruzzo per le strutture in elevazione; Realizzazione di solaio in c.a. in opera o prefabbricato; Montaggio di gradonata interna in acciaio; Getto in calcestruzzo per completamento di solaio in acciaio-calcestruzzo;

Misure tecniche e organizzative:

Misure generali. A seguito di valutazione dei rischi, al fine di eliminare o, comunque ridurre al minimo, i rischi derivanti da agenti chimici pericolosi, devono essere adottate adeguate misure generali di protezione e prevenzione: **a)** la progettazione e l'organizzazione dei sistemi di lavorazione sul luogo di lavoro deve essere effettuata nel rispetto delle condizioni di salute e sicurezza dei lavoratori; **b)** le attrezzature di lavoro fornite devono essere idonee per l'attività specifica e mantenute adeguatamente; **c)** il numero di lavoratori presenti durante l'attività specifica deve essere quello minimo in funzione della necessità della lavorazione; **d)** la durata e l'intensità dell'esposizione ad agenti chimici pericolosi deve essere ridotta al minimo; **e)** devono essere fornite indicazioni in merito alle misure igieniche da rispettare per il mantenimento delle condizioni di salute e sicurezza dei lavoratori; **f)** le quantità di agenti presenti sul posto di lavoro, devono essere ridotte al minimo, in funzione delle necessità di lavorazione; **g)** devono essere adottati metodi di lavoro appropriati comprese le disposizioni che garantiscono la sicurezza nella manipolazione, nell'immagazzinamento e nel trasporto sul luogo di lavoro di agenti chimici pericolosi e dei rifiuti che contengono detti agenti.

RISCHIO: "Elettrocuzione"

Descrizione del Rischio:

Elettrocuzione per contatto diretto o indiretto con parti dell'impianto elettrico in tensione o folgorazione dovuta a caduta di fulmini in prossimità del lavoratore.

MISURE PREVENTIVE e PROTETTIVE:

- a) Nelle lavorazioni:** Realizzazione di impianto elettrico del cantiere; Rimozione di pali d'illuminazione; Montaggio di apparecchi illuminanti a risparmio energetico;

Prescrizioni Organizzative:

Soggetti abilitati. I lavori su impianti o apparecchiature elettriche devono essere effettuati solo da imprese singole o associate (elettricisti) abilitate che dovranno rilasciare, prima della messa in esercizio dell'impianto, la "dichiarazione di conformità".

Riferimenti Normativi:

D.Lgs. 9 aprile 2008 n. 81, Art. 82; D.M. 22 gennaio 2008 n.37.

RISCHIO: "Getti, schizzi"

Descrizione del Rischio:

Lesioni riguardanti qualsiasi parte del corpo durante i lavori, a freddo o a caldo, eseguiti a mano o con utensili, con materiali, sostanze, prodotti, attrezzature che possono dare luogo a getti e/o schizzi pericolosi per la salute o alla proiezione di schegge.

MISURE PREVENTIVE e PROTETTIVE:

- a) **Nelle lavorazioni:** Getto di calcestruzzo per pali trivellati; Getto in calcestruzzo per le strutture in fondazione; Getto in calcestruzzo per le strutture in elevazione; Getto in calcestruzzo per completamento di solaio in acciaio-calcestruzzo;

Prescrizioni Organizzative:

Operazioni di getto. Durante lo scarico dell'impasto l'altezza della benna o del tubo di getto (nel caso di getto con pompa) deve essere ridotta al minimo.

RISCHIO: "Inalazione polveri, fibre"

Descrizione del Rischio:

Lesioni all'apparato respiratorio ed in generale alla salute del lavoratore derivanti dall'esposizione per l'impiego diretto di materiali in grana minuta, in polvere o in fibrosi e/o derivanti da lavorazioni o operazioni che ne comportano l'emissione.

MISURE PREVENTIVE e PROTETTIVE:

- a) **Nelle lavorazioni:** Rimozione di controsoffittature, intonaci e rivestimenti interni; Demolizione di tramezzature eseguita a mano; Rimozione di pavimenti; Rimozione di massetti e pavimentazioni; Demolizione di solaio controterra in c.a. eseguita con mezzi meccanici; Demolizione di strutture in c.a. eseguita con mezzi meccanici; Demolizione di interi fabbricati con struttura in acciaio eseguita con mezzi meccanici;

Prescrizioni Esecutive:

Irrorazione delle superfici. Durante i lavori di demolizione si deve provvedere a ridurre il sollevamento della polvere, irrorando con acqua le murature ed i materiali di risulta e curando che lo stoccaggio e l'evacuazione dei detriti e delle macerie avvengano correttamente.

RISCHIO: "Incendi, esplosioni"

Descrizione del Rischio:

Lesioni provocate da incendi e/o esplosioni a seguito di lavorazioni in presenza o in prossimità di materiali, sostanze o prodotti infiammabili.

MISURE PREVENTIVE e PROTETTIVE:

- a) **Nelle lavorazioni:** Localizzazione e bonifica superficiale di eventuali ordigni bellici; Localizzazione e bonifica profonda di eventuali ordigni bellici; Scavo eseguito a macchina di avvicinamento ad ordigni bellici;

Prescrizioni Organizzative:

Misure e precauzioni preliminari. Le attività lavorative devono essere organizzate tenuto conto delle seguenti indicazioni: **a)** Le attività di bonifica da ordigni bellici possono essere svolte solo da imprese specializzate; **b)** Le imprese specializzate dovranno operare dietro parere dell'autorità militare (Direzione Militare sezione B.C.M) competente per territorio in merito alle specifiche regole tecniche da osservare in considerazione della collocazione geografica e della tipologia dei terreni interessati, nonché mediante misure di sorveglianza dei competenti organismi del Ministero della difesa, Ministero del lavoro e delle politiche sociali e del Ministero della salute; **c)** Nel caso di ritrovamento di un ordigno bellico inesplosivo l'impresa specializzata dovrà effettuare tempestiva comunicazione alla più vicina compagnia dei carabinieri e alla direzione lavori e dovrà porre in atto tutti gli accorgimenti necessari per evitare che estranei possano avvicinarsi ai reperti bellici; **d)** Le attività di estrazione, rimozione e di disinnescamento saranno di esclusiva competenza dell'autorità militare; **e)** Nel cantiere deve essere operante per l'intero orario lavorativo giornaliero, secondo le norme per la prevenzione degli infortuni e l'igiene del lavoro, un posto di pronto soccorso attrezzato con cassetta di medicazione, barella portaferiti ed automezzo idoneo al trasporto di un infortunato al più vicino ospedale; **f)** Ogni altra attività in cantiere non potrà avere inizio che dopo il termine dei lavori di bonifica, ovvero, solo dopo il rilascio da parte dell'impresa specializzata dell'apposita dichiarazione di avvenuta bonifica da ordigni bellici.

Prescrizioni Esecutive:

Frazionamento delle zone da bonificare. Le zone da bonificare dovranno essere frazionate in parti dette "campi" (di norma di dimensione 50 m per 50 m) che dovranno essere numerati secondo un ordine stabilito o una progressione razionale. Gli stessi dovranno essere indicati su idonea planimetria e individuati materialmente con apposite tabelle. I "campi" dovranno essere ulteriormente frazionati in "strisce" (di norma di dimensione di 1 m) da delimitare - a mano a mano - con fettucce, nastri, cordelle, ecc. al fine di permettere la razionale, progressiva e sicura esplorazione con gli apparati rilevatori.

Riferimenti Normativi:

D.Lgs. 9 aprile 2008 n. 81, Art. 91; D.Lgs. 9 aprile 2008 n. 81, Art. 104; Capitolato Direzione Genio Militare (Bonifica Ordigni Bellici ed.1984).

- b) **Nelle lavorazioni:** Localizzazione e bonifica superficiale di eventuali ordigni bellici;

Prescrizioni Esecutive:

Localizzazione e bonifica superficiale. Gli addetti devono attenersi alle seguenti istruzioni: **a)** l'esplorazione dovrà essere effettuata per "strisce" successive, di tutta la zona d'interesse, con apposito apparecchio rilevatore di profondità; **b)** le mine, gli ordigni e gli altri manufatti bellici localizzati debbono essere scoperti, quale che sia la loro profondità di interrimento e debbono essere rimossi - se sicuramente rimovibili - ed allocati in luoghi idonei e non accessibili ad estranei, in modo tale da non possano arrecare danni a persone e cose; quelli non perfettamente riconosciuti o che presentassero caratteristiche di pericolosità debbono essere lasciati in sito con apposita segnaletica.

Riferimenti Normativi:

Capitolato Direzione Genio Militare (Bonifica Ordigni Bellici ed.1984).

- c) **Nelle lavorazioni:** Localizzazione e bonifica profonda di eventuali ordigni bellici;

Prescrizioni Esecutive:

Localizzazione e bonifica profonda. Gli addetti devono attenersi alle seguenti istruzioni: **a)** la zona da esplorare dovrà essere

preventivamente bonificata fino alla profondità di 1,00 metro; **b)** la zona dovrà essere suddivisa in quadrati aventi lato di 2,80 metri; **c)** al centro dei quadrati indicati, a mezzo di trivella non a percussione, dovrà essere eseguito un foro di profondità di un metro e capace di contenere la sonda dell'apparato rilevatore di profondità; **d)** la sonda di profondità deve garantire la rilevazione di masse interrata entro un raggio di 2 metri dal fondo del foro; **e)** l'esplorazione di profondità maggiori dovrà essere effettuata per trivellazioni progressive di 2 metri per volta come in precedenza descritto; **e)** le mine, gli ordigni e gli altri manufatti bellici localizzati debbono essere scoperti, quale che sia la loro profondità di interramento e debbono essere rimossi - se sicuramente rimovibili - ed allocati in luoghi idonei e non accessibili ad estranei, in modo tale da non possano arrecare danni a persone e cose; quelli non perfettamente riconosciuti o che presentassero caratteristiche di pericolosità debbono essere lasciati in sito con apposita segnaletica.

Riferimenti Normativi:

Capitolato Direzione Genio Militare (Bonifica Ordigni Bellici ed.1984).

d) Nelle lavorazioni: Scavo eseguito a macchina di avvicinamento ad ordigni bellici;

Prescrizioni Esecutive:

Scavo eseguito a macchina. Gli addetti devono attenersi alle seguenti istruzioni: **a)** le mine, gli ordigni e gli altri manufatti bellici localizzati debbono essere scoperti, quale che sia la loro profondità di interramento e debbono essere rimossi - se sicuramente rimovibili - ed allocati in luoghi idonei e non accessibili ad estranei, in modo tale da non arrecare danni a persone e cose; quelli non perfettamente riconosciuti o che presentassero caratteristiche di pericolosità debbono essere lasciati in sito con apposita segnaletica; **b)** rimuovere dallo scavo ogni materiale compreso ceppi, radici, massi, murature, oggetti, ecc.; **c)** avanzare a strati non superiori alla sicura e provata ricettività dell'apparato in luogo, esplorando il fondo di ogni strato, prima del successivo scavo, con metal detector di profondità e provvedendo alle eventuali bonifiche; tale esplorazione e bonifica dovrà essere eseguita anche sul fondo definitivo dello scavo; **d)** dare alle pareti degli scavi l'inclinazione necessaria per impedire scoscendimenti o franamenti per consentire il lavoro del rastrellatore e l'efficace impiego degli apparati rilevatori; **e)** le attività di estrazione, rimozione e di disinnesco saranno di esclusiva competenza dell'autorità militare.

Riferimenti Normativi:

Capitolato Direzione Genio Militare (Bonifica Ordigni Bellici ed.1984).

RISCHIO: "Investimento, ribaltamento"

Descrizione del Rischio:

Lesioni causate dall'investimento ad opera di macchine operatrici o conseguenti al ribaltamento delle stesse.

MISURE PREVENTIVE e PROTETTIVE:

a) Nelle lavorazioni: Completamento scavo di sbancamento; Scavo di splateamento; Formazione di sottofondo in misto granulare;

Prescrizioni Esecutive:

Presenza di manodopera. Nei lavori di scavo con mezzi meccanici non devono essere eseguiti altri lavori che comportano la presenza di manodopera nel campo di azione dell'escavatore.

Riferimenti Normativi:

D.Lgs. 9 aprile 2008 n. 81, Art. 118.

b) Nelle lavorazioni: Asportazione di strato di usura e collegamento; Demolizione di fondazione stradale; Rimozione di cordoli, zanelle e opere d'arte;

Prescrizioni Organizzative:

Precauzioni in presenza di traffico veicolare. Nelle attività lavorative in presenza di traffico veicolare devono essere rispettate le seguenti precauzioni: **a)** le operazioni di posa e di rimozione dei coni e dei delineatori flessibili, e il tracciamento della segnaletica orizzontale, le operazioni di installazione della segnaletica, così come le fasi di rimozione, sono precedute e supportate da addetti, muniti di bandierina arancio fluorescente, preposti a preavvisare all'utenza la presenza di uomini e veicoli sulla carreggiata; **b)** la composizione minima delle squadre deve essere determinata in funzione della tipologia di intervento, della categoria di strada, del sistema segnaletico da realizzare e dalle condizioni atmosferiche e di visibilità. La squadra dovrà essere composta da operatori che abbiano esperienza nel campo delle attività che prevedono interventi in presenza di traffico veicolare nella categoria di strada interessata dagli interventi. Tutti gli operatori devono aver completato il percorso formativo previsto dalla normativa vigente. Nel caso di squadra composta da due persone, un operatore deve avere esperienza nel campo delle attività che prevedono interventi in presenza di traffico veicolare, nella categoria di strada interessata dagli interventi. Tutti gli operatori impiegati in interventi su strade di categoria A, B, C, e D, devono obbligatoriamente usare indumenti ad alta visibilità in classe 3; **c)** in caso di nebbia, di precipitazioni nevose o, comunque, condizioni che possano limitare notevolmente la visibilità o le caratteristiche di aderenza della pavimentazione, non è consentito effettuare operazioni che comportino l'esposizione al traffico di operatori e di veicoli nonché l'installazione di cantieri stradali e relativa segnaletica di preavviso e di delimitazione. Nei casi in cui le condizioni negative dovessero sopraggiungere successivamente all'inizio delle attività, queste sono immediatamente sospese con conseguente rimozione di ogni e qualsiasi sbarramento di cantiere e della relativa segnaletica (sempre che lo smantellamento del cantiere e la rimozione della segnaletica non costituisca un pericolo più grave per i lavoratori e l'utenza stradale). Nei casi di interventi di emergenza e di lavori aventi carattere di indifferibilità (incidenti, calamità, attuazione dei piani per la gestione delle operazioni invernali, ecc.), nonostante le condizioni avverse, vanno comunque effettuate operazioni che comportino l'esposizione al traffico di operatori, ma con l'obbligo di utilizzo di un moviere; **d)** la gestione operativa degli interventi, consistente nella guida e nel controllo dell'esecuzione delle operazioni, deve essere effettuata da un preposto adeguatamente formato. La gestione operativa può anche essere effettuata da un responsabile non presente nella zona di intervento tramite centro radio o sala operativa.

Presegnalazione di inizio intervento. L'inizio dell'intervento deve essere sempre opportunamente presegnalato. In relazione al tipo di intervento ed alla categoria di strada, deve essere individuata la tipologia di presegnalazione più adeguata (ad esempio, sbandieramento con uno o più operatori, moviere meccanico, pannelli a messaggio variabile, pittogrammi, strumenti diretti di segnalazione all'utenza tramite tecnologia innovativa oppure una combinazione di questi), al fine di: preavvisare l'utenza della presenza di lavoratori; indurre una maggiore prudenza; consentire una regolare manovra di rallentamento della velocità dei veicoli sopraggiungenti. In caso di presegnalazione di inizio intervento tramite sbandieramento devono essere rispettate le seguenti precauzioni: **a)** nella scelta del punto di inizio dell'attività di sbandieramento devono essere privilegiati i tratti in rettilineo e devono essere evitati stazionamenti in curva, immediatamente prima e dopo una galleria e all'interno di una galleria quando lo sbandieramento viene eseguito per presegnalare all'utenza la posa di segnaletica stradale;

b) al fine di consentire un graduale rallentamento è opportuno che la segnalazione avvenga a debita distanza dalla zona dove inizia l'interferenza con il normale transito veicolare, comunque nel punto che assicura maggiore visibilità e maggiori possibilità di fuga in caso di pericolo; **c)** nel caso le attività si protraggano nel tempo, per evitare pericolosi abbassamenti del livello di attenzione, gli sbandieratori devono essere avvicinati nei compiti da altri operatori; **d)** tutte le volte che non è possibile la gestione degli interventi a vista, gli operatori impegnati nelle operazioni di sbandieramento si tengono in contatto, tra di loro o con il preposto, mediante l'utilizzo di idonei sistemi di comunicazione di cui devono essere dotati; **e)** in presenza di particolari caratteristiche planimetriche della tratta interessata (ad esempio, gallerie, serie di curve, svincoli, ecc.), lo sbandieramento può comprendere anche più di un operatore.

Regolamentazione del traffico. Per la regolamentazione del senso unico alternato, quando non sono utilizzati sistemi semaforici temporizzati, i movieri devono rispettare le seguenti precauzioni: **a)** i movieri si devono posizionare in posizione anticipata rispetto al raccordo obliquo ed in particolare, per le strade tipo "C" ed "F" extraurbane, dopo il segnale di "strettoia", avendo costantemente cura di esporsi il meno possibile al traffico veicolare; **b)** nel caso in cui queste attività si protraggano nel tempo, per evitare pericolosi abbassamenti del livello di attenzione, i movieri devono essere avvicinati nei compiti da altri operatori; **c)** tutte le volte che non è possibile la gestione degli interventi a vista, gli operatori impegnati come movieri si tengono in contatto tra di loro o con il preposto, mediante l'utilizzo di idonei sistemi di comunicazione di cui devono essere dotati; **d)** le fermate dei veicoli in transito con movieri, sono comunque effettuate adottando le dovute cautele per evitare i rischi conseguenti al formarsi di code.

Prescrizioni Esecutive:

Istruzioni per gli addetti. Per l'esecuzione in sicurezza delle attività di sbandieramento gli operatori devono: **a)** scendere dal veicolo dal lato non esposto al traffico veicolare; **b)** iniziare subito la segnalazione di sbandieramento facendo oscillare lentamente la bandiera orizzontalmente, posizionata all'altezza della cintola, senza movimenti improvvisi, con cadenza regolare, stando sempre rivolti verso il traffico, in modo da permettere all'utente in transito di percepire l'attività in corso ed effettuare una regolare e non improvvisa manovra di rallentamento; **c)** camminare sulla banchina o sulla corsia di emergenza fino a portarsi in posizione sufficientemente anticipata rispetto al punto di intervento in modo da consentire agli utenti un ottimale rallentamento; **d)** segnalare con lo sbandieramento fino a che non siano cessate le esigenze di presegnalazione; **e)** la presegnalazione deve durare il minor tempo possibile ed i lavoratori che la eseguono si devono portare, appena possibile, a valle della segnaletica installata o comunque al di fuori di zone direttamente esposte al traffico veicolare; **f)** utilizzare dispositivi luminosi o analoghi dispositivi se l'attività viene svolta in ore notturne.

Riferimenti Normativi:

D.I. 22 gennaio 2019, Allegato I; D.I. 22 gennaio 2019, Allegato II.

RISCHIO: M.M.C. (elevata frequenza)

Descrizione del Rischio:

Lesioni relative all'apparato scheletrico e/o muscolare durante la movimentazione manuale dei carichi mediante movimenti ripetitivi ad elevata frequenza degli arti superiori (mani, polsi, braccia, spalle). Per tutti i dettagli inerenti l'analisi del rischio (schede di valutazione, ecc) si rimanda al documento di valutazione specifico.

MISURE PREVENTIVE e PROTETTIVE:

- a) Nelle lavorazioni:** Formazione intonaci interni (tradizionali); Posa di pavimenti per interni in marmo; Tinteggiatura di superfici interne; Tinteggiatura di superfici esterne; Posa di pavimenti per esterni in pietra;

Misure tecniche e organizzative:

Organizzazione del lavoro. Le attività lavorative devono essere organizzate tenuto conto delle seguenti indicazioni: i compiti dovranno essere tali da evitare prolungate sequenze di movimenti ripetitivi degli arti superiori (spalle, braccia, polsi e mani).

RISCHIO: M.M.C. (sollevamento e trasporto)

Descrizione del Rischio:

Lesioni relative all'apparato scheletrico e/o muscolare durante la movimentazione manuale dei carichi con operazioni di trasporto o sostegno comprese le azioni di sollevare e deporre i carichi. Per tutti i dettagli inerenti l'analisi del rischio (schede di valutazione, ecc) si rimanda al documento di valutazione specifico.

MISURE PREVENTIVE e PROTETTIVE:

- a) Nelle lavorazioni:** Realizzazione della recinzione e degli accessi al cantiere; Rimozione di serramenti interni; Rimozione di controsoffittature, intonaci e rivestimenti interni; Demolizione di tramezzature eseguita a mano; Rimozione di pavimenti; Rimozione di massetti e pavimentazioni; Demolizione di solaio controterra in c.a. eseguita con mezzi meccanici; Scavo archeologico a sezione obbligatoria eseguito con mezzi meccanici; Perforazioni per pali trivellati; Rimozione di recinzioni, cancelli e scale metalliche esterne; Demolizione di strutture in c.a. eseguita con mezzi meccanici; Montaggio di tutti i ponteggi metallici fissi all'esterno dei padiglioni 2 "Nervi" e 4 "abside"; Rimozione di copertura bituminosa contenente amianto; Rimozione di scossaline e canali di gronda; Rimozione di serramenti esterni; Posa di lucernario; Montaggio di strutture reticolari in acciaio; Realizzazione di contropareti e controsoffitti; Montaggio di serramenti interni; Montaggio di serramenti esterni; Demolizione di interi fabbricati con struttura in acciaio eseguita con mezzi meccanici; Realizzazione di tramezzature interne; Scavo eseguito a mano; Posa di panchine, cestini, fontanelle e fioriere; Smontaggio del ponteggio metallico fisso;

Misure tecniche e organizzative:

Organizzazione del lavoro. Le attività lavorative devono essere organizzate tenuto conto delle seguenti indicazioni: **a)** l'ambiente di lavoro (temperatura, umidità e ventilazione) deve presentare condizioni microclimatiche adeguate; **b)** gli spazi dedicati alla movimentazione devono essere adeguati; **c)** il sollevamento dei carichi deve essere eseguito sempre con due mani e da una sola persona; **d)** il carico da sollevare non deve essere estremamente freddo, caldo o contaminato; **e)** le altre attività di movimentazione manuale devono essere minimali; **f)** deve esserci adeguata frizione tra piedi e pavimento; **g)** i gesti di sollevamento devono essere eseguiti in modo non brusco.

RISCHIO: "Punture, tagli, abrasioni"

Descrizione del Rischio:

Lesioni per punture, tagli, abrasioni di parte del corpo per contatto accidentale dell'operatore con elementi taglienti o pungenti o comunque capaci di procurare lesioni.

MISURE PREVENTIVE e PROTETTIVE:

- a) **Nelle lavorazioni:** Realizzazione della carpenteria per le strutture in fondazione; Lavorazione e posa ferri di armatura per le strutture in fondazione; Realizzazione della carpenteria per le strutture in elevazione; Lavorazione e posa ferri di armatura per le strutture in elevazione; Realizzazione di solaio in c.a. in opera o prefabbricato;

Prescrizioni Esecutive:

Ferri d'attesa. I ferri d'attesa delle strutture in c.a. devono essere protetti contro il contatto accidentale; la protezione può essere ottenuta attraverso la conformazione dei ferri o con l'apposizione di una copertura in materiale resistente.

Disarmo. Prima di permettere l'accesso alle zone in cui è stato effettuato il disarmo delle strutture si deve provvedere alla rimozione di tutti i chiodi e di tutte le punte.

RISCHIO: R.O.A. (operazioni di saldatura)

Descrizione del Rischio:

Lesioni localizzate agli occhi durante le lavorazioni di saldatura, taglio termico e altre attività che comportano emissione di radiazioni ottiche artificiali. Per tutti i dettagli inerenti l'analisi del rischio (schede di valutazione, ecc) si rimanda al documento di valutazione specifico.

MISURE PREVENTIVE e PROTETTIVE:

- a) **Nelle lavorazioni:** Realizzazione di impianto idrico del cantiere; Rimozione di recinzioni, cancelli e scale metalliche esterne; Rinforzo di travi in acciaio; Montaggio di strutture reticolari in acciaio; Realizzazione della rete idrica e degli attacchi per impianto antincendio; Realizzazione della rete di distribuzione e terminali per impianto di climatizzazione (caldo e freddo); Realizzazione della rete di distribuzione di impianto idrico-sanitario; Realizzazione di impianto di sollevamento fognario (elettropompa sommergibile);

Misure tecniche e organizzative:

Misure tecniche, organizzative e procedurali. Al fine di ridurre l'esposizione a radiazioni ottiche artificiali devono essere adottate le seguenti misure: **a)** durante le operazioni di saldatura devono essere adottati metodi di lavoro che comportano una minore esposizione alle radiazioni ottiche; **b)** devono essere applicate adeguate misure tecniche per ridurre l'emissione delle radiazioni ottiche, incluso, quando necessario, l'uso di dispositivi di sicurezza, schermatura o analoghi meccanismi di protezione della salute; **c)** devono essere predisposti opportuni programmi di manutenzione delle attrezzature per le operazioni di saldatura, dei luoghi di lavoro e delle postazioni di lavoro; **d)** i luoghi e le postazioni di lavoro devono essere progettati al fine di ridurre l'esposizione alle radiazioni ottiche prodotte dalle operazioni di saldatura; **e)** la durata delle operazioni di saldatura deve essere ridotta al minimo possibile; **f)** i lavoratori devono avere la disponibilità di adeguati dispositivi di protezione individuale dalle radiazioni ottiche prodotte durante le operazioni di saldatura; **g)** i lavoratori devono avere la disponibilità delle istruzioni del fabbricante delle attrezzature utilizzate nelle operazioni di saldatura; **h)** le aree in cui si effettuano operazioni di saldatura devono essere indicate con un'apposita segnaletica e l'accesso alle stesse deve essere limitato.

Dispositivi di protezione individuale:

Devono essere forniti: **a)** schermo facciale; **b)** maschera con filtro specifico.

RISCHIO: Rumore

Descrizione del Rischio:

Danni all'apparato uditivo causati da prolungata esposizione al rumore. Per tutti i dettagli inerenti l'analisi del rischio (schede di valutazione, ecc) si rimanda al documento di valutazione specifico.

MISURE PREVENTIVE e PROTETTIVE:

- a) **Nelle lavorazioni:** Rimozione di impianti; Rimozione di impianto ascensore oleodinamico; Rimozione di controsoffittature, intonaci e rivestimenti interni; Demolizione di tramezzature eseguita a mano; Rimozione di pavimenti; Rimozione di massetti e pavimentazioni; Demolizione di solaio controterra in c.a. eseguita con mezzi meccanici; Rimozione di recinzioni, cancelli e scale metalliche esterne; Demolizione di strutture in c.a. eseguita con mezzi meccanici; Installazione linea vita provvisoria; Rimozione di scossaline e canali di gronda; Consolidamento struttura in c.a. con applicazione di rete in acciaio; Impermeabilizzazione di coperture; Montaggio di apparecchi igienico sanitari; Distribuzione impianto FM; Distribuzione impianto illuminazione normale e di emergenza; Installazione pulsanti, prese e corpi illuminanti; Realizzazione di impianto antintrusione/videosorveglianza; Installazione apparecchiature finali; Installazione apparecchiature finali; Demolizione di interi fabbricati con struttura in acciaio eseguita con mezzi meccanici; Consolidamento struttura in c.a. con applicazione di rete in acciaio; Realizzazione di tramezzature interne; Realizzazione di impianto ascensore elettrico; Realizzazione di impianto di sollevamento fognario (elettropompa sommergibile); Rimozione di impianti fognari in profondità; Realizzazione della carpenteria per le strutture in fondazione; Realizzazione della carpenteria per le strutture in elevazione; Realizzazione di solaio in c.a. in opera o prefabbricato; Montaggio di gradonata interna in acciaio; Asportazione di strato di usura e collegamento; Demolizione di

fondazione stradale; Rimozione di cordoli, zanelle e opere d'arte;

Fascia di appartenenza. Il livello di esposizione è "Maggiore dei valori superiori di azione: 85 dB(A) e 137 dB(C)".

Misure tecniche e organizzative:

Organizzazione del lavoro. Le attività lavorative devono essere organizzate tenuto conto delle seguenti indicazioni: **a)** scelta di attrezzature di lavoro adeguate, tenuto conto del lavoro da svolgere, che emettano il minor rumore possibile; **b)** adozione di metodi di lavoro che implicano una minore esposizione al rumore; **c)** riduzione del rumore mediante una migliore organizzazione del lavoro attraverso la limitazione della durata e dell'intensità dell'esposizione e l'adozione di orari di lavoro appropriati, con sufficienti periodi di riposo; **d)** adozione di opportuni programmi di manutenzione delle attrezzature e macchine di lavoro, del luogo di lavoro e dei sistemi sul posto di lavoro; **e)** progettazione della struttura dei luoghi e dei posti di lavoro al fine di ridurre l'esposizione al rumore dei lavoratori; **f)** adozione di misure tecniche per il contenimento del rumore trasmesso per via aerea, quali schermature, involucri o rivestimenti realizzati con materiali fonoassorbenti; **g)** adozione di misure tecniche per il contenimento del rumore strutturale, quali sistemi di smorzamento o di isolamento; **h)** locali di riposo messi a disposizione dei lavoratori con rumorosità ridotta a un livello compatibile con il loro scopo e le loro condizioni di utilizzo.

Dispositivi di protezione individuale:

Devono essere forniti: **a)** otoprotettori.

- b) Nelle lavorazioni:** Montaggio di tutti i ponteggi metallici fissi all'esterno dei padiglioni 2 "Nervi" e 4 "abside"; Formazione intonaci interni (tradizionali); Formazione di sottofondo in misto granulare; Smontaggio del ponteggio metallico fisso;
Nelle macchine: Autocarro; Autogru; Pala meccanica (minipala); Pala meccanica; Escavatore mini; Escavatore; Autobotoniera; Autopompa per cls; Escavatore con pinza o cesoia idraulica; Gru a torre; Autocarro con cestello; Autocarro con gru;

Fascia di appartenenza. Il livello di esposizione è "Minore dei valori inferiori di azione: 80 dB(A) e 135 dB(C)".

Misure tecniche e organizzative:

Organizzazione del lavoro. Le attività lavorative devono essere organizzate tenuto conto delle seguenti indicazioni: **a)** scelta di attrezzature di lavoro adeguate, tenuto conto del lavoro da svolgere, che emettano il minor rumore possibile; **b)** adozione di metodi di lavoro che implicano una minore esposizione al rumore; **c)** riduzione del rumore mediante una migliore organizzazione del lavoro attraverso la limitazione della durata e dell'intensità dell'esposizione e l'adozione di orari di lavoro appropriati, con sufficienti periodi di riposo; **d)** adozione di opportuni programmi di manutenzione delle attrezzature e macchine di lavoro, del luogo di lavoro e dei sistemi sul posto di lavoro; **e)** progettazione della struttura dei luoghi e dei posti di lavoro al fine di ridurre l'esposizione al rumore dei lavoratori; **f)** adozione di misure tecniche per il contenimento del rumore trasmesso per via aerea, quali schermature, involucri o rivestimenti realizzati con materiali fonoassorbenti; **g)** adozione di misure tecniche per il contenimento del rumore strutturale, quali sistemi di smorzamento o di isolamento; **h)** locali di riposo messi a disposizione dei lavoratori con rumorosità ridotta a un livello compatibile con il loro scopo e le loro condizioni di utilizzo.

- c) Nelle lavorazioni:** Rinforzo di travi in acciaio; Realizzazione della rete idrica e degli attacchi per impianto antincendio; Realizzazione della rete di distribuzione e terminali per impianto di climatizzazione (caldo e freddo); Realizzazione della rete di distribuzione di impianto idrico-sanitario; Realizzazione delle canalizzazioni; Distribuzione dell'impianto di rilevazione e allarme incendio; Installazione apparecchiature finali; Distribuzione di impianto rete dati, BMS e domotica;
Nelle macchine: Escavatore mini con martello demolitore; Dumper; Escavatore con martello demolitore; Scarificatrice; Rullo compressore;

Fascia di appartenenza. Il livello di esposizione è "Maggiore dei valori superiori di azione: 85 dB(A) e 137 dB(C)".

Misure tecniche e organizzative:

Organizzazione del lavoro. Le attività lavorative devono essere organizzate tenuto conto delle seguenti indicazioni: **a)** scelta di attrezzature di lavoro adeguate, tenuto conto del lavoro da svolgere, che emettano il minor rumore possibile; **b)** adozione di metodi di lavoro che implicano una minore esposizione al rumore; **c)** riduzione del rumore mediante una migliore organizzazione del lavoro attraverso la limitazione della durata e dell'intensità dell'esposizione e l'adozione di orari di lavoro appropriati, con sufficienti periodi di riposo; **d)** adozione di opportuni programmi di manutenzione delle attrezzature e macchine di lavoro, del luogo di lavoro e dei sistemi sul posto di lavoro; **e)** progettazione della struttura dei luoghi e dei posti di lavoro al fine di ridurre l'esposizione al rumore dei lavoratori; **f)** adozione di misure tecniche per il contenimento del rumore trasmesso per via aerea, quali schermature, involucri o rivestimenti realizzati con materiali fonoassorbenti; **g)** adozione di misure tecniche per il contenimento del rumore strutturale, quali sistemi di smorzamento o di isolamento; **h)** locali di riposo messi a disposizione dei lavoratori con rumorosità ridotta a un livello compatibile con il loro scopo e le loro condizioni di utilizzo.

Segnalazione e delimitazione dell'ambiente di lavoro. I luoghi di lavoro devono avere i seguenti requisiti: **a)** indicazione, con appositi segnali, dei luoghi di lavoro dove i lavoratori sono esposti ad un rumore al di sopra dei valori superiori di azione; **b)** ove ciò è tecnicamente possibile e giustificato dal rischio, delimitazione e accesso limitato delle aree, dove i lavoratori sono esposti ad un rumore al di sopra dei valori superiori di azione.

Dispositivi di protezione individuale:

Devono essere forniti: **a)** otoprotettori.

- d) Nelle lavorazioni:** Posa di pavimenti per interni in marmo; Rasatura meccanizzata di intonaci esterni;
Nelle macchine: Trivellatrice; Sonda di perforazione;

Fascia di appartenenza. Il livello di esposizione è "Compreso tra i valori inferiori e superiori di azione: 80/85 dB(A) e 135/137 dB(C)".

Misure tecniche e organizzative:

Organizzazione del lavoro. Le attività lavorative devono essere organizzate tenuto conto delle seguenti indicazioni: **a)** scelta di attrezzature di lavoro adeguate, tenuto conto del lavoro da svolgere, che emettano il minor rumore possibile; **b)** adozione di metodi di lavoro che implicano una minore esposizione al rumore; **c)** riduzione del rumore mediante una migliore organizzazione del lavoro

attraverso la limitazione della durata e dell'intensità dell'esposizione e l'adozione di orari di lavoro appropriati, con sufficienti periodi di riposo; **d)** adozione di opportuni programmi di manutenzione delle attrezzature e macchine di lavoro, del luogo di lavoro e dei sistemi sul posto di lavoro; **e)** progettazione della struttura dei luoghi e dei posti di lavoro al fine di ridurre l'esposizione al rumore dei lavoratori; **f)** adozione di misure tecniche per il contenimento del rumore trasmesso per via aerea, quali schermature, involucri o rivestimenti realizzati con materiali fonoassorbenti; **g)** adozione di misure tecniche per il contenimento del rumore strutturale, quali sistemi di smorzamento o di isolamento; **h)** locali di riposo messi a disposizione dei lavoratori con rumorosità ridotta a un livello compatibile con il loro scopo e le loro condizioni di utilizzo.

Dispositivi di protezione individuale:

Devono essere forniti: **a)** otoprotettori.

RISCHIO: "Scivolamenti, cadute a livello"

Descrizione del Rischio:

Lesioni a causa di scivolamenti e cadute sul piano di lavoro, provocati da presenza di grasso o sporco sui punti di appiglio e/o da cattive condizioni del posto di lavoro o della viabilità pedonale e/o dalla cattiva luminosità degli ambienti di lavoro.

MISURE PREVENTIVE e PROTETTIVE:

- a) Nelle lavorazioni:** Installazione linea vita provvisoria; Montaggio di gradonata interna in acciaio; Posa di panchine, cestini, fontanelle e fioriere;

Prescrizioni Esecutive:

Postazioni di lavoro. L'area circostante il posto di lavoro dovrà essere sempre mantenuta in condizioni di ordine e pulizia ad evitare ogni rischio di inciampi o cadute.

Percorsi pedonali. I percorsi pedonali devono essere sempre mantenuti sgombri da attrezzature, materiali, macerie, ecc.

Ostacoli fissi. Gli ostacoli fissi devono essere convenientemente segnalati o protetti.

RISCHIO: "Seppellimento, sprofondamento"

Descrizione del Rischio:

Seppellimento e sprofondamento a seguito di slittamenti, frane, crolli o cedimenti nelle operazioni di scavi all'aperto o in sotterraneo, di demolizione, di manutenzione o pulizia all'interno di silos, serbatoi o depositi, di disarmo delle opere in c.a., di stoccaggio dei materiali, e altre.

MISURE PREVENTIVE e PROTETTIVE:

- a) Nelle lavorazioni:** Scavo archeologico a sezione obbligata eseguito con mezzi meccanici; Localizzazione e bonifica profonda di eventuali ordigni bellici; Scavo eseguito a macchina di avvicinamento ad ordigni bellici; Completamento scavo di sbancamento; Scavo eseguito a mano; Scavo di splateamento;

Prescrizioni Esecutive:

Armature del fronte. Quando per la particolare natura del terreno o per causa di piogge, di infiltrazione, di gelo o disgelo, o per altri motivi, siano da temere frane o scoscendimenti, deve essere provveduto all'armatura o al consolidamento del terreno.

Divieto di depositi sui bordi. E' vietato costituire depositi di materiali presso il ciglio degli scavi. Qualora tali depositi siano necessari per le condizioni del lavoro, si deve provvedere alle necessarie puntellature.

Riferimenti Normativi:

D.Lgs. 9 aprile 2008 n. 81, Art. 118; D.Lgs. 9 aprile 2008 n. 81, Art. 120.

- b) Nelle lavorazioni:** Demolizione di strutture in c.a. eseguita con mezzi meccanici; Demolizione di interi fabbricati con struttura in acciaio eseguita con mezzi meccanici;

Prescrizioni Esecutive:

Successione dei lavori. I lavori di demolizione devono procedere con cautela e con ordine dall'alto verso il basso e devono essere condotti in maniera da non pregiudicare la stabilità delle strutture portanti o di collegamento e di quelle eventuali adiacenti, ricorrendo, ove occorra, al loro preventivo puntellamento.

Opere di sostegno. Prima delle operazioni di demolizione si deve procedere alla verifica delle condizioni della struttura da demolire ed alla eventuale realizzazione delle opere di sostegno necessarie a garantire la stabilità dell'opera durante le lavorazioni.

Riferimenti Normativi:

D.Lgs. 9 aprile 2008 n. 81, Art. 151.

RISCHIO: "Urti, colpi, impatti, compressioni"

Descrizione del Rischio:

Lesioni per colpi, impatti, compressioni a tutto il corpo o alle mani per contatto con utensili, attrezzi o apparecchi di tipo manuale o a seguito di urti con oggetti di qualsiasi tipo presenti nel cantiere.

MISURE PREVENTIVE e PROTETTIVE:

- a) Nelle lavorazioni:** Perforazioni per pali trivellati; Perforazioni nel terreno con sonda;

Prescrizioni Esecutive:

Schermi protettivi. In prossimità del foro di perforazione dovranno essere posizionati schermi protettivi dalle possibili proiezioni di residui

di perforazione (terriccio), per salvaguardare il personale addetto.

RISCHIO: Vibrazioni

Descrizione del Rischio:

Danni all'apparato scheletrico e muscolare causate dalle vibrazioni trasmesse al lavoratore da macchine o attrezzature. Per tutti i dettagli inerenti l'analisi del rischio (schede di valutazione, ecc) si rimanda al documento di valutazione specifico.

MISURE PREVENTIVE e PROTETTIVE:

- a) Nelle lavorazioni:** Rimozione di impianti; Rimozione di impianto ascensore oleodinamico; Rimozione di controsoffittature, intonaci e rivestimenti interni; Demolizione di tramezzature eseguita a mano; Rimozione di pavimenti; Rimozione di massetti e pavimentazioni; Demolizione di solaio controterra in c.a. eseguita con mezzi meccanici; Rimozione di recinzioni, cancelli e scale metalliche esterne; Demolizione di strutture in c.a. eseguita con mezzi meccanici; Rimozione di scossaline e canali di gronda; Montaggio di apparecchi igienico sanitari; Distribuzione impianto FM; Distribuzione impianto illuminazione normale e di emergenza; Installazione pulsanti, prese e corpi illuminanti; Realizzazione di impianto antintrusione/videosorveglianza; Installazione apparecchiature finali; Installazione apparecchiature finali; Demolizione di interi fabbricati con struttura in acciaio eseguita con mezzi meccanici; Realizzazione di impianto ascensore elettrico; Rimozione di impianti fognari in profondità; Asportazione di strato di usura e collegamento; Demolizione di fondazione stradale; Rimozione di cordoli, zanelle e opere d'arte;

Fascia di appartenenza. Mano-Braccio (HAV): "Compreso tra 2,5 e 5,0 m/s²"; Corpo Intero (WBV): "Non presente".

Misure tecniche e organizzative:

Misure generali. I rischi, derivanti dall'esposizione dei lavoratori a vibrazioni, devono essere eliminati alla fonte o ridotti al minimo.

Dispositivi di protezione individuale:

Devono essere forniti: **a)** indumenti protettivi; **b)** guanti antivibrazione; **c)** maniglie antivibrazione.

- b) Nelle lavorazioni:** Rinforzo di travi in acciaio; Realizzazione della rete idrica e degli attacchi per impianto antincendio; Realizzazione della rete di distribuzione e terminali per impianto di climatizzazione (caldo e freddo); Realizzazione della rete di distribuzione di impianto idrico-sanitario; Realizzazione delle canalizzazioni; Distribuzione dell'impianto di rilevazione e allarme incendio; Installazione apparecchiature finali; Distribuzione di impianto rete dati, BMS e domotica;

Fascia di appartenenza. Mano-Braccio (HAV): "Compreso tra 2,5 e 5,0 m/s²"; Corpo Intero (WBV): "Non presente".

Misure tecniche e organizzative:

Misure generali. I rischi, derivanti dall'esposizione dei lavoratori a vibrazioni, devono essere eliminati alla fonte o ridotti al minimo.

Organizzazione del lavoro. Le attività lavorative devono essere organizzate tenuto conto delle seguenti indicazioni: **a)** i metodi di lavoro adottati devono essere quelli che richiedono la minore esposizione a vibrazioni meccaniche; **b)** la durata e l'intensità dell'esposizione a vibrazioni meccaniche deve essere opportunamente limitata al minimo necessario per le esigenze della lavorazione; **c)** l'orario di lavoro deve essere organizzato in maniera appropriata al tipo di lavoro da svolgere; **d)** devono essere previsti adeguati periodi di riposo in funzione del tipo di lavoro da svolgere.

Attrezzature di lavoro. Le attrezzature di lavoro impiegate: **a)** devono essere adeguate al lavoro da svolgere; **b)** devono essere concepite nel rispetto dei principi ergonomici; **c)** devono produrre il minor livello possibile di vibrazioni, tenuto conto del lavoro da svolgere; **d)** devono essere soggette ad adeguati programmi di manutenzione.

Dispositivi di protezione individuale:

Devono essere forniti: **a)** indumenti protettivi; **b)** guanti antivibrazione; **c)** maniglie antivibrazione.

- c) Nelle lavorazioni:** Posa di pavimenti per interni in marmo; Rasatura meccanizzata di intonaci esterni;

Fascia di appartenenza. Mano-Braccio (HAV): "Inferiore a 2,5 m/s²"; Corpo Intero (WBV): "Non presente".

Misure tecniche e organizzative:

Misure generali. I rischi, derivanti dall'esposizione dei lavoratori a vibrazioni, devono essere eliminati alla fonte o ridotti al minimo.

- d) Nelle macchine:** Autocarro; Autogru; Autobetoniera; Autopompa per cls; Autocarro con cestello; Autocarro con gru;

Fascia di appartenenza. Mano-Braccio (HAV): "Non presente"; Corpo Intero (WBV): "Inferiore a 0,5 m/s²".

Misure tecniche e organizzative:

Misure generali. I rischi, derivanti dall'esposizione dei lavoratori a vibrazioni, devono essere eliminati alla fonte o ridotti al minimo.

- e) Nelle macchine:** Pala meccanica (minipala); Escavatore mini con martello demolitore; Dumper; Pala meccanica; Escavatore mini; Trivellatrice; Escavatore; Sonda di perforazione; Escavatore con martello demolitore; Escavatore con pinza o cesoia idraulica; Scarificatrice; Rullo compressore;

Fascia di appartenenza. Mano-Braccio (HAV): "Non presente"; Corpo Intero (WBV): "Compreso tra 0,5 e 1 m/s²".

Misure tecniche e organizzative:

Misure generali. I rischi, derivanti dall'esposizione dei lavoratori a vibrazioni, devono essere eliminati alla fonte o ridotti al minimo.

Organizzazione del lavoro. Le attività lavorative devono essere organizzate tenuto conto delle seguenti indicazioni: **a)** i metodi di lavoro adottati devono essere quelli che richiedono la minore esposizione a vibrazioni meccaniche; **b)** la durata e l'intensità dell'esposizione a vibrazioni meccaniche deve essere opportunamente limitata al minimo necessario per le esigenze della lavorazione; **c)** l'orario di lavoro

deve essere organizzato in maniera appropriata al tipo di lavoro da svolgere; **d)** devono essere previsti adeguati periodi di riposo in funzione del tipo di lavoro da svolgere.

Attrezzature di lavoro. Le attrezzature di lavoro impiegate: **a)** devono essere adeguate al lavoro da svolgere; **b)** devono essere concepite nel rispetto dei principi ergonomici; **c)** devono produrre il minor livello possibile di vibrazioni, tenuto conto del lavoro da svolgere; **d)** devono essere soggette ad adeguati programmi di manutenzione.

Dispositivi di protezione individuale:

Devono essere forniti: **a)** indumenti protettivi; **b)** dispositivi di smorzamento; **c)** sedili ammortizzanti.

ATTREZZATURE utilizzate nelle Lavorazioni

Elenco degli attrezzi:

- 1) Accessori di sollevamento;
- 2) Andatoie e Passerelle;
- 3) Apparato rilevatore;
- 4) Argano a bandiera;
- 5) Argano a cavalletto;
- 6) Attrezzi manuali;
- 7) Avvitatore elettrico;
- 8) Betoniera a bicchiere;
- 9) Canale per scarico macerie;
- 10) Cannello a gas;
- 11) Cannello per saldatura ossiacetilenica;
- 12) Carriola;
- 13) Centralina idraulica a motore;
- 14) Cesioie pneumatiche;
- 15) Compressore con motore endotermico;
- 16) Frattazzatrice;
- 17) Impastatrice;
- 18) Impianto di iniezione per miscele cementizie;
- 19) Intonacatrice;
- 20) Levigatrice elettrica;
- 21) Martello demolitore elettrico;
- 22) Martello demolitore pneumatico;
- 23) Pompa a mano per disarmante;
- 24) Ponte a sbalzo;
- 25) Ponte su cavalletti;
- 26) Ponteggio metallico fisso;
- 27) Ponteggio mobile o trabattello;
- 28) Saldatrice elettrica;
- 29) Scala doppia;
- 30) Scala semplice;
- 31) Sega circolare;
- 32) Smerigliatrice angolare (flessibile);
- 33) Taglierina elettrica;
- 34) Trancia-piegaferri;
- 35) Transpallet elettrico;
- 36) Trapano elettrico;
- 37) Vibratore elettrico per calcestruzzo.

Accessori di sollevamento

Gli accessori di sollevamento sono utilizzati per l'imbracatura di carichi ed attrezzature in genere in abbinamento agli apparecchi di sollevamento e trasporto.

Rischi generati dall'uso dell'Attrezzo:

- 1) Caduta di materiale dall'alto o a livello;
- 2) Punture, tagli, abrasioni;
- 3) Urti, colpi, impatti, compressioni;

Misure Preventive e Protettive relative all'Attrezzo:

- 1) DPI: utilizzatore accessori di sollevamento;

Prescrizioni Organizzative:

Devono essere forniti: **a)** casco; **b)** guanti; **c)** calzature di sicurezza.

Andatoie e Passerelle

Le andatoie e le passerelle sono opere provvisorie predisposte per consentire il collegamento di posti di lavoro collocati a quote differenti o separati da vuoti, come nel caso di scavi in trincea o ponteggi.

Rischi generati dall'uso dell'Attrezzo:

- 1) Caduta dall'alto;
- 2) Caduta di materiale dall'alto o a livello;

Misure Preventive e Protettive relative all'Attrezzo:

- 1) DPI: utilizzatore andatoie e passerelle;

Prescrizioni Organizzative:

Devono essere forniti: **a)** guanti; **b)** calzature di sicurezza; **c)** indumenti protettivi.

Apparato rilevatore

L'apparato rilevatore (metal-detector) è uno strumento in grado di individuare con chiari segnali acustici e strumentali la presenza di masse metalliche, di mine, ordigni, bombe, proiettili, residuati bellici di ogni tipo, interi o loro parti nel sottosuolo.

Rischi generati dall'uso dell'Attrezzo:

- 1) Incendi, esplosioni;

Misure Preventive e Protettive relative all'Attrezzo:

- 1) DPI: utilizzatore apparato rilevatore;

Prescrizioni Organizzative:

Devono essere forniti: **a)** casco; **b)** schermo facciale; **c)** guanti; **d)** calzature di sicurezza; **e)** indumenti protettivi.

Argano a bandiera

L'argano è un apparecchio di sollevamento utilizzato prevalentemente nei cantieri urbani di recupero e piccola ristrutturazione per il sollevamento al piano di lavoro dei materiali e degli attrezzi.

Rischi generati dall'uso dell'Attrezzo:

- 1) Caduta dall'alto;
- 2) Caduta di materiale dall'alto o a livello;
- 3) Elettrocuzione;
- 4) Scivolamenti, cadute a livello;
- 5) Urti, colpi, impatti, compressioni;

Misure Preventive e Protettive relative all'Attrezzo:

- 1) DPI: utilizzatore argano a bandiera;

Prescrizioni Organizzative:

Devono essere forniti: **a)** casco; **b)** guanti; **c)** calzature di sicurezza; **d)** attrezzatura anticaduta; **e)** indumenti protettivi.

Argano a cavalletto

L'argano è un apparecchio di sollevamento utilizzato prevalentemente nei cantieri urbani di recupero e piccola ristrutturazione per il sollevamento al piano di lavoro dei materiali e degli attrezzi.

Rischi generati dall'uso dell'Attrezzo:

- 1) Caduta dall'alto;
- 2) Caduta di materiale dall'alto o a livello;
- 3) Elettrocuzione;
- 4) Scivolamenti, cadute a livello;
- 5) Urti, colpi, impatti, compressioni;

Misure Preventive e Protettive relative all'Attrezzo:

- 1) DPI: utilizzatore argano a cavalletto;

Prescrizioni Organizzative:

Devono essere forniti: **a)** casco; **b)** guanti; **c)** calzature di sicurezza; **d)** attrezzatura anticaduta; **e)** indumenti protettivi.

Attrezzi manuali

Gli attrezzi manuali, presenti in tutte le fasi lavorative, sono sostanzialmente costituiti da una parte destinata all'impugnatura ed un'altra, variamente conformata, alla specifica funzione svolta.

Rischi generati dall'uso dell'Attrezzo:

- 1) Punture, tagli, abrasioni;
- 2) Punture, tagli, abrasioni;
- 3) Urti, colpi, impatti, compressioni;
- 4) Urti, colpi, impatti, compressioni;

Misure Preventive e Protettive relative all'Attrezzo:

- 1) DPI: utilizzatore attrezzi manuali;

Prescrizioni Organizzative:

Devono essere forniti: **a)** casco; **b)** occhiali protettivi; **c)** guanti; **d)** calzature di sicurezza.

- 2) DPI: utilizzatore attrezzi manuali;

Prescrizioni Organizzative:

Devono essere forniti: **a)** casco; **b)** occhiali protettivi; **c)** guanti; **d)** calzature di sicurezza.

Avvitatore elettrico

L'avvitatore elettrico è un utensile elettrico di uso comune nel cantiere edile.

Rischi generati dall'uso dell'Attrezzo:

- 1) Elettrocuzione;
- 2) Elettrocuzione;
- 3) Urti, colpi, impatti, compressioni;
- 4) Urti, colpi, impatti, compressioni;

Misure Preventive e Protettive relative all'Attrezzo:

- 1) DPI: utilizzatore avvitatore elettrico;

Prescrizioni Organizzative:

Devono essere forniti: **a)** guanti; **b)** calzature di sicurezza.

- 2) DPI: utilizzatore avvitatore elettrico;

Prescrizioni Organizzative:

Devono essere forniti: **a)** guanti; **b)** calzature di sicurezza.

Betoniera a bicchiere

La betoniera a bicchiere è un'attrezzatura destinata al confezionamento di malta. Solitamente viene utilizzata per il confezionamento di malta per murature ed intonaci e per la produzione di piccole quantità di calcestruzzi.

Rischi generati dall'uso dell'Attrezzo:

- 1) Caduta di materiale dall'alto o a livello;
- 2) Cesoiamenti, stritolamenti;
- 3) Elettrocuzione;
- 4) Getti, schizzi;
- 5) Inalazione polveri, fibre;
- 6) Movimentazione manuale dei carichi;
- 7) Rumore;
- 8) Urti, colpi, impatti, compressioni;

Misure Preventive e Protettive relative all'Attrezzo:

- 1) DPI: utilizzatore betoniera a bicchiere;

Prescrizioni Organizzative:

Devono essere forniti: **a)** casco; **b)** otoprotettori; **c)** occhiali protettivi; **d)** maschera antipolvere; **e)** guanti; **f)** calzature di sicurezza; **g)** indumenti protettivi.

Canale per scarico macerie

Il canale per scarico macerie è un attrezzo utilizzato prevalentemente nei cantieri di recupero e ristrutturazione per il convogliamento di macerie dai piani alti dell'edificio.

Rischi generati dall'uso dell'Attrezzo:

- 1) Caduta di materiale dall'alto o a livello;
- 2) Inalazione polveri, fibre;

Misure Preventive e Protettive relative all'Attrezzo:

- 1) DPI: utilizzatore canale per scarico macerie;

Prescrizioni Organizzative:

Devono essere forniti: **a)** casco; **b)** maschera antipolvere; **c)** guanti; **d)** calzature di sicurezza.

Cannello a gas

Il cannello a gas, usato essenzialmente per la posa di membrane bituminose, è alimentato da gas propano.

Rischi generati dall'uso dell'Attrezzo:

- 1) Inalazione fumi, gas, vapori;
- 2) Incendi, esplosioni;
- 3) Rumore;
- 4) Urti, colpi, impatti, compressioni;

Misure Preventive e Protettive relative all'Attrezzo:

- 1) DPI: utilizzatore cannello a gas;

Prescrizioni Organizzative:

Devono essere forniti: **a)** otoprotettori; **b)** occhiali protettivi; **c)** maschera con filtro specifico; **d)** guanti; **e)** calzature di sicurezza; **f)** indumenti protettivi.

Cannello per saldatura ossiacetilenica

Il cannello per saldatura ossiacetilenica è impiegato essenzialmente per operazioni di saldatura o taglio di parti metalliche.

Rischi generati dall'uso dell'Attrezzo:

- 1) Inalazione fumi, gas, vapori;
- 2) Inalazione fumi, gas, vapori;
- 3) Incendi, esplosioni;
- 4) Incendi, esplosioni;
- 5) Radiazioni non ionizzanti;
- 6) Rumore;
- 7) Rumore;
- 8) Urti, colpi, impatti, compressioni;
- 9) Urti, colpi, impatti, compressioni;

Misure Preventive e Protettive relative all'Attrezzo:

- 1) DPI: utilizzatore cannello per saldatura ossiacetilenica;

Prescrizioni Organizzative:

Devono essere forniti: **a)** otoprotettori; **b)** occhiali protettivi; **c)** maschera con filtro specifico; **d)** guanti; **e)** calzature di sicurezza; **f)** grembiule per saldatore; **g)** indumenti protettivi.

- 2) DPI: utilizzatore cannello per saldatura ossiacetilenica;

Prescrizioni Organizzative:

Devono essere forniti: **a)** otoprotettori; **b)** occhiali protettivi; **c)** maschera con filtro specifico; **d)** guanti; **e)** calzature di sicurezza; **f)** grembiule per saldatore; **g)** indumenti protettivi.

Carriola

La carriola è un'attrezzatura di cantiere per la movimentazione manuale di materiali.

Rischi generati dall'uso dell'Attrezzo:

- 1) Punture, tagli, abrasioni;
- 2) Urti, colpi, impatti, compressioni;

Misure Preventive e Protettive relative all'Attrezzo:

- 1) DPI: utilizzatore carriola;

Prescrizioni Organizzative:

Devono essere forniti: **a)** casco; **b)** guanti; **c)** calzature di sicurezza; **d)** indumenti protettivi.

Centralina idraulica a motore

La centralina idraulica a motore è una macchina destinata come presa di forza per l'azionamento di utensili idraulici.

Rischi generati dall'uso dell'Attrezzo:

- 1) Cesoiamenti, stritolamenti;
- 2) Inalazione fumi, gas, vapori;
- 3) Scoppio;
- 4) Urti, colpi, impatti, compressioni;

Misure Preventive e Protettive relative all'Attrezzo:

- 1) DPI: utilizzatore centralina idraulica a motore;

Prescrizioni Organizzative:

Devono essere forniti: **a)** otoprotettori; **b)** occhiali protettivi; **c)** maschera con filtro specifico; **d)** guanti; **e)** calzature di sicurezza; **f)** indumenti protettivi.

Cesoie pneumatiche

Le cesoie pneumatiche sono un'attrezzatura per il taglio di lamiera, tondini di ferro, ecc.

Rischi generati dall'uso dell'Attrezzo:

- 1) Caduta dall'alto;
- 2) Cesoiamenti, stritolamenti;
- 3) Urti, colpi, impatti, compressioni;

Misure Preventive e Protettive relative all'Attrezzo:

- 1) DPI: utilizzatore cesoie pneumatiche;

Prescrizioni Organizzative:

Devono essere forniti: **a)** casco; **b)** visiera protettiva; **c)** guanti; **d)** calzature di sicurezza; **e)** attrezzatura anticaduta; **f)** indumenti protettivi.

Compressore con motore endotermico

Il compressore è una macchina destinata alla produzione di aria compressa per l'alimentazione di attrezzature di lavoro pneumatiche (martelli demolitori pneumatici, vibratori, avvitatori, intonacatrici, pistole a spruzzo ecc).

Rischi generati dall'uso dell'Attrezzo:

- 1) Getti, schizzi;
- 2) Inalazione fumi, gas, vapori;
- 3) Incendi, esplosioni;
- 4) Rumore;

Misure Preventive e Protettive relative all'Attrezzo:

- 1) DPI: utilizzatore compressore con motore endotermico;

Prescrizioni Organizzative:

Devono essere forniti: **a)** otoprotettori; **b)** guanti; **c)** calzature di sicurezza; **d)** indumenti protettivi.

Frattazzatrice

La frattazzatrice è un'attrezzatura elettromeccanica utilizzata per la lisciatura di superfici intonacate, dotata di centralina con pompa e serbatoio per l'acqua, tubo di collegamento, frattazzo con disco rotante intercambiabile (spugna o plastica rigida) e due pulsanti, uno per azionare il disco e l'altro per azionare lo spruzzatore dell'acqua.

Rischi generati dall'uso dell'Attrezzo:

- 1) Elettrocuzione;
- 2) Getti, schizzi;
- 3) Inalazione polveri, fibre;
- 4) Incendi, esplosioni;
- 5) Rumore;

Misure Preventive e Protettive relative all'Attrezzo:

- 1) DPI: utilizzatore frattazzatrice;

Prescrizioni Organizzative:

Devono essere forniti: **a)** otoprotettori; **b)** guanti; **c)** mascherina antipolvere; **d)** calzature di sicurezza; **e)** indumenti protettivi.

Impastatrice

L'impastatrice è un'attrezzatura da cantiere destinata alla preparazione a ciclo continuo di malta.

Rischi generati dall'uso dell'Attrezzo:

- 1) Caduta di materiale dall'alto o a livello;
- 2) Elettrocuzione;
- 3) Inalazione polveri, fibre;
- 4) Movimentazione manuale dei carichi;
- 5) Rumore;
- 6) Urti, colpi, impatti, compressioni;

Misure Preventive e Protettive relative all'Attrezzo:

- 1) DPI: utilizzatore impastatrice;

Prescrizioni Organizzative:

Devono essere forniti: **a)** casco; **b)** otoprotettori; **c)** maschera antipolvere; **d)** guanti; **e)** calzature di sicurezza; **f)** indumenti protettivi.

Impianto di iniezione per miscele cementizie

L'impianto di iniezione per miscele cementizie è impiegato per il consolidamento e/o l'impermeabilizzazione di terreni, gallerie, scavi, diaframmi, discariche, o murature portanti, strutture in c.a. e strutture portanti in genere ecc.

Rischi generati dall'uso dell'Attrezzo:

- 1) Caduta dall'alto;
- 2) Elettrocuzione;
- 3) Getti, schizzi;
- 4) Inalazione polveri, fibre;
- 5) Irritazioni cutanee, reazioni allergiche;
- 6) Scoppio;
- 7) Urti, colpi, impatti, compressioni;

Misure Preventive e Protettive relative all'Attrezzo:

- 1) DPI: utilizzatore impianto iniezione per malte cementizie;

Prescrizioni Organizzative:

Devono essere forniti: **a)** casco; **b)** otoprotettori; **c)** occhiali protettivi; **d)** guanti; **e)** calzature di sicurezza; **f)** indumenti protettivi.

Intonacatrice

L'intonacatrice è un'attrezzatura che serve a proiettare malta fluida di cemento sotto pressione per formare intonaci, getti per rivestimento di pareti, ecc.

Rischi generati dall'uso dell'Attrezzo:

- 1) Getti, schizzi;
- 2) Rumore;

Misure Preventive e Protettive relative all'Attrezzo:

- 1) DPI: utilizzatore intonacatrice;

Prescrizioni Organizzative:

Devono essere forniti: **a)** copricapo; **b)** otoprotettori; **c)** occhiali protettivi; **d)** guanti; **e)** calzature di sicurezza; **f)** indumenti protettivi.

Levigatrice elettrica

La levigatrice è un'attrezzatura elettrica utilizzata nelle operazioni di levigatura e lucidatura di pavimenti realizzati in piastrelle di marmo, graniglia, marmettoni, ecc.

Rischi generati dall'uso dell'Attrezzo:

- 1) Cesoiamenti, stritolamenti;
- 2) Inalazione fumi, gas, vapori;
- 3) Incendi, esplosioni;
- 4) Rumore;
- 5) Scivolamenti, cadute a livello;

Misure Preventive e Protettive relative all'Attrezzo:

- 1) DPI: utilizzatore levigatrice elettrica;

Prescrizioni Organizzative:

Devono essere forniti: **a)** otoprotettori; **b)** guanti; **c)** calzature di sicurezza; **d)** indumenti protettivi.

Martello demolitore elettrico

Il martello demolitore è un'attrezzatura la cui utilizzazione risulta necessaria ogni qualvolta si presenti l'esigenza di un elevato numero di colpi ed una battuta potente.

Rischi generati dall'uso dell'Attrezzo:

- 1) Elettrocuzione;
- 2) Inalazione polveri, fibre;
- 3) Rumore;

- 4) Urti, colpi, impatti, compressioni;
- 5) Vibrazioni;

Misure Preventive e Protettive relative all'Attrezzo:

- 1) DPI: utilizzatore martello demolitore elettrico;

Prescrizioni Organizzative:

Devono essere forniti: **a)** casco; **b)** otoprotettori; **c)** occhiali protettivi; **d)** maschera antipolvere; **e)** guanti antivibrazioni; **f)** calzature di sicurezza; **g)** indumenti protettivi.

Martello demolitore pneumatico

Il martello demolitore è un'attrezzatura la cui utilizzazione risulta necessaria ogni qualvolta si presenti l'esigenza di un elevato numero di colpi ed una battuta potente.

Rischi generati dall'uso dell'Attrezzo:

- 1) Inalazione fumi, gas, vapori;
- 2) Inalazione polveri, fibre;
- 3) Movimentazione manuale dei carichi;
- 4) Rumore;
- 5) Scivolamenti, cadute a livello;
- 6) Urti, colpi, impatti, compressioni;
- 7) Vibrazioni;

Misure Preventive e Protettive relative all'Attrezzo:

- 1) DPI: utilizzatore martello demolitore pneumatico;

Prescrizioni Organizzative:

Devono essere forniti: **a)** casco; **b)** otoprotettori; **c)** occhiali protettivi; **d)** maschera antipolvere; **e)** guanti antivibrazioni; **f)** calzature di sicurezza; **g)** indumenti protettivi.

Pompa a mano per disarmante

La pompa a mano è utilizzata per l'applicazione a spruzzo di disarmante.

Rischi generati dall'uso dell'Attrezzo:

- 1) Getti, schizzi;
- 2) Nebbie;

Misure Preventive e Protettive relative all'Attrezzo:

- 1) DPI: utilizzatore pompa a mano per disarmante;

Prescrizioni Organizzative:

Devono essere forniti: **a)** occhiali protettivi; **b)** guanti; **c)** calzature di sicurezza; **d)** indumenti protettivi.

Ponte a sbalzo

Il ponte a sbalzo è un'opera provvisoria realizzata qualora non sia possibile l'impiego di un ponte normale con montanti partenti dal suolo.

Rischi generati dall'uso dell'Attrezzo:

- 1) Caduta dall'alto;
- 2) Caduta di materiale dall'alto o a livello;

Misure Preventive e Protettive relative all'Attrezzo:

- 1) DPI: utilizzatore ponte a sbalzo;

Prescrizioni Organizzative:

Devono essere forniti: **a)** casco; **b)** guanti; **c)** calzature di sicurezza.

Ponte su cavalletti

Il ponte su cavalletti è un'opera provvisoria costituita da un impalcato di assi in legno sostenuto da cavalletti.

Rischi generati dall'uso dell'Attrezzo:

- 1) Scivolamenti, cadute a livello;

Misure Preventive e Protettive relative all'Attrezzo:

- 1) DPI: utilizzatore ponte su cavalletti;

Prescrizioni Organizzative:

Devono essere forniti: **a)** casco; **b)** guanti; **c)** calzature di sicurezza.

Ponteggio metallico fisso

Il ponteggio metallico fisso è un'opera provvisoria realizzata per eseguire lavori di ingegneria civile, quali nuove costruzioni o ristrutturazioni e manutenzioni, ad altezze superiori ai 2 metri.

Rischi generati dall'uso dell'Attrezzo:

- 1) Caduta dall'alto;
- 2) Caduta di materiale dall'alto o a livello;
- 3) Scivolamenti, cadute a livello;

Misure Preventive e Protettive relative all'Attrezzo:

- 1) DPI: utilizzatore ponteggio metallico fisso;

Prescrizioni Organizzative:

Devono essere forniti: **a)** guanti; **b)** calzature di sicurezza; **c)** attrezzature anticaduta; **d)** indumenti protettivi.

Ponteggio mobile o trabattello

Il ponteggio mobile su ruote o trabattello è un'opera provvisoria utilizzata per eseguire lavori di ingegneria civile, quali nuove costruzioni o ristrutturazioni e manutenzioni, ad altezze superiori ai 2 metri ma che non comportino grande impegno temporale.

Rischi generati dall'uso dell'Attrezzo:

- 1) Caduta dall'alto;
- 2) Caduta dall'alto;
- 3) Caduta di materiale dall'alto o a livello;
- 4) Caduta di materiale dall'alto o a livello;
- 5) Urti, colpi, impatti, compressioni;
- 6) Urti, colpi, impatti, compressioni;

Misure Preventive e Protettive relative all'Attrezzo:

- 1) DPI: utilizzatore ponteggio mobile o trabattello;

Prescrizioni Organizzative:

Devono essere forniti: **a)** guanti; **b)** calzature di sicurezza; **c)** indumenti protettivi.

- 2) DPI: utilizzatore ponteggio mobile o trabattello;

Prescrizioni Organizzative:

Devono essere forniti: **a)** guanti; **b)** calzature di sicurezza; **c)** indumenti protettivi.

Saldatrice elettrica

La saldatrice elettrica è un utensile ad arco o a resistenza per l'effettuazione di saldature elettriche.

Rischi generati dall'uso dell'Attrezzo:

- 1) Elettrocuzione;
- 2) Inalazione fumi, gas, vapori;
- 3) Incendi, esplosioni;
- 4) Radiazioni non ionizzanti;

Misure Preventive e Protettive relative all'Attrezzo:

- 1) DPI: utilizzatore saldatrice elettrica;

Prescrizioni Organizzative:

Devono essere forniti: **a)** casco; **b)** occhiali protettivi; **c)** maschera con filtro specifico; **d)** guanti; **e)** calzature di sicurezza; **f)** grembiule per saldatore; **g)** indumenti protettivi.

Scala doppia

La scala doppia (a compasso) è adoperata per superare dislivelli o effettuare operazioni di carattere temporaneo a quote non altrimenti raggiungibili.

Rischi generati dall'uso dell'Attrezzo:

- 1) Caduta dall'alto;
- 2) Caduta dall'alto;
- 3) Cesoiamenti, stritolamenti;
- 4) Cesoiamenti, stritolamenti;
- 5) Movimentazione manuale dei carichi;

- 6) Urti, colpi, impatti, compressioni;
- 7) Urti, colpi, impatti, compressioni;

Misure Preventive e Protettive relative all'Attrezzo:

- 1) Scala doppia: misure preventive e protettive;

Prescrizioni Organizzative:

Caratteristiche di sicurezza: **1)** le scale doppie devono essere costruite con materiale adatto alle condizioni di impiego, possono quindi essere in ferro, alluminio o legno, ma devono essere sufficientemente resistenti ed avere dimensioni appropriate all'uso; **2)** le scale in legno devono avere i pioli incastrati nei montanti che devono essere trattenuti con tiranti in ferro applicati sotto i due pioli estremi; le scale lunghe più di 4 m devono avere anche un tirante intermedio; **3)** le scale doppie non devono superare l'altezza di 5 m; **4)** le scale doppie devono essere provviste di catena o dispositivo analogo che impedisca l'apertura della scala oltre il limite prestabilito di sicurezza.

- 2) DPI: utilizzatore scala doppia;

Prescrizioni Organizzative:

Devono essere forniti: **a)** casco; **b)** guanti; **c)** calzature di sicurezza.

- 3) Scala doppia: misure preventive e protettive;

Prescrizioni Organizzative:

Caratteristiche di sicurezza: **1)** le scale doppie devono essere costruite con materiale adatto alle condizioni di impiego, possono quindi essere in ferro, alluminio o legno, ma devono essere sufficientemente resistenti ed avere dimensioni appropriate all'uso; **2)** le scale in legno devono avere i pioli incastrati nei montanti che devono essere trattenuti con tiranti in ferro applicati sotto i due pioli estremi; le scale lunghe più di 4 m devono avere anche un tirante intermedio; **3)** le scale doppie non devono superare l'altezza di 5 m; **4)** le scale doppie devono essere provviste di catena o dispositivo analogo che impedisca l'apertura della scala oltre il limite prestabilito di sicurezza.

- 4) DPI: utilizzatore scala doppia;

Prescrizioni Organizzative:

Devono essere forniti: **a)** casco; **b)** guanti; **c)** calzature di sicurezza.

Scala semplice

La scala a mano semplice è adoperata per superare dislivelli o effettuare operazioni di carattere temporaneo a quote non altrimenti raggiungibili.

Rischi generati dall'uso dell'Attrezzo:

- 1) Caduta dall'alto;
- 2) Movimentazione manuale dei carichi;
- 3) Urti, colpi, impatti, compressioni;

Misure Preventive e Protettive relative all'Attrezzo:

- 1) Scala semplice: misure preventive e protettive;

Prescrizioni Organizzative:

Caratteristiche di sicurezza: **1)** le scale a mano devono essere costruite con materiale adatto alle condizioni di impiego, possono quindi essere in ferro, alluminio o legno, ma devono essere sufficientemente resistenti ed avere dimensioni appropriate all'uso; **2)** le scale in legno devono avere i pioli incastrati nei montanti che devono essere trattenuti con tiranti in ferro applicati sotto i due pioli estremi; le scale lunghe più di 4 m devono avere anche un tirante intermedio; **3)** in tutti i casi le scale devono essere provviste di dispositivi antidrucciolo alle estremità inferiori dei due montanti e di elementi di trattenuta o di appoggi antidrucciolo alle estremità superiori.

- 2) DPI: utilizzatore scala semplice;

Prescrizioni Organizzative:

Devono essere forniti: **a)** casco; **b)** guanti; **c)** calzature di sicurezza.

Sega circolare

La sega circolare, quasi sempre presente nei cantieri, viene utilizzata per il taglio del legname da carpenteria e/o per quello usato nelle diverse lavorazioni.

Rischi generati dall'uso dell'Attrezzo:

- 1) Elettrocuzione;
- 2) Inalazione polveri, fibre;
- 3) Punture, tagli, abrasioni;
- 4) Rumore;
- 5) Scivolamenti, cadute a livello;
- 6) Urti, colpi, impatti, compressioni;

Misure Preventive e Protettive relative all'Attrezzo:

- 1) DPI: utilizzatore sega circolare;

Prescrizioni Organizzative:

Devono essere forniti: **a)** casco; **b)** otoprotettori; **c)** occhiali protettivi; **d)** guanti; **e)** calzature di sicurezza.

Smerigliatrice angolare (flessibile)

La smerigliatrice angolare, più conosciuta come mola a disco o flessibile o flex, è un utensile portatile che reca un disco ruotante la cui funzione è

quella di tagliare, smussare, lisciare superfici.

Rischi generati dall'uso dell'Attrezzo:

- 1) Elettrocuzione;
- 2) Inalazione polveri, fibre;
- 3) Punture, tagli, abrasioni;
- 4) Rumore;
- 5) Vibrazioni;

Misure Preventive e Protettive relative all'Attrezzo:

- 1) DPI: utilizzatore smerigliatrice angolare (flessibile);

Prescrizioni Organizzative:

Devono essere forniti: **a)** casco; **b)** otoprotettori; **c)** occhiali protettivi; **d)** maschera antipolvere; **e)** guanti antivibrazioni; **f)** calzature di sicurezza; **g)** indumenti protettivi.

Taglierina elettrica

La taglierina elettrica è un elettrotensile per il taglio di laterizi o piastrelle di ceramica.

Rischi generati dall'uso dell'Attrezzo:

- 1) Punture, tagli, abrasioni;
- 2) Rumore;
- 3) Urti, colpi, impatti, compressioni;
- 4) Vibrazioni;

Misure Preventive e Protettive relative all'Attrezzo:

- 1) DPI: utilizzatore taglierina elettrica;

Prescrizioni Organizzative:

Devono essere forniti: **a)** casco; **b)** occhiali protettivi; **c)** guanti; **d)** calzature di sicurezza.

Trancia-piegaferri

La trancia-piegaferri è un'attrezzatura utilizzata per sagomare i ferri di armatura, e le relative staffe, dei getti di conglomerato cementizio armato.

Rischi generati dall'uso dell'Attrezzo:

- 1) Caduta di materiale dall'alto o a livello;
- 2) Cesoiamenti, stritolamenti;
- 3) Elettrocuzione;
- 4) Punture, tagli, abrasioni;
- 5) Rumore;
- 6) Scivolamenti, cadute a livello;

Misure Preventive e Protettive relative all'Attrezzo:

- 1) DPI: utilizzatore trancia-piegaferri;

Prescrizioni Organizzative:

Devono essere forniti: **a)** casco; **b)** otoprotettori; **c)** guanti; **d)** calzature di sicurezza; **e)** indumenti protettivi.

Transpallet elettrico

Il transpallet elettrico è un'attrezzatura per la movimentazione di carichi con guida a "timone" (conducente non a bordo) che consente la traslazione e il piccolo sollevamento/abbassamento di materiale pallettizzato.

Rischi generati dall'uso dell'Attrezzo:

- 1) Cesoiamenti, stritolamenti;
- 2) Punture, tagli, abrasioni;
- 3) Vibrazioni;

Misure Preventive e Protettive relative all'Attrezzo:

- 1) DPI: utilizzatore transpallet elettrico;

Prescrizioni Organizzative:

Devono essere forniti: **a)** guanti; **b)** calzature di sicurezza; **c)** indumenti protettivi.

Trapano elettrico

Il trapano è un utensile di uso comune adoperato per praticare fori sia in strutture murarie che in qualsiasi materiale.

Rischi generati dall'uso dell'Attrezzo:

- 1) Elettrocuzione;
- 2) Elettrocuzione;
- 3) Inalazione polveri, fibre;
- 4) Inalazione polveri, fibre;
- 5) Punture, tagli, abrasioni;
- 6) Punture, tagli, abrasioni;
- 7) Rumore;
- 8) Rumore;
- 9) Vibrazioni;

Misure Preventive e Protettive relative all'Attrezzo:

- 1) DPI: utilizzatore trapano elettrico;

Prescrizioni Organizzative:

Devono essere forniti: **a)** otoprotettori; **b)** maschera antipolvere; **c)** guanti; **d)** calzature di sicurezza.

- 2) DPI: utilizzatore trapano elettrico;

Prescrizioni Organizzative:

Devono essere forniti: **a)** otoprotettori; **b)** maschera antipolvere; **c)** guanti; **d)** calzature di sicurezza.

Vibratore elettrico per calcestruzzo

Il vibratore elettrico per calcestruzzo è un attrezzatura per il costipamento del conglomerato cementizio a getto avvenuto.

Rischi generati dall'uso dell'Attrezzo:

- 1) Elettrocuzione;
- 2) Rumore;
- 3) Vibrazioni;

Misure Preventive e Protettive relative all'Attrezzo:

- 1) DPI: utilizzatore vibratore elettrico per calcestruzzo;

Prescrizioni Organizzative:

Devono essere forniti: **a)** casco; **b)** otoprotettori; **c)** guanti antivibrazioni; **d)** calzature di sicurezza; **e)** indumenti protettivi.

MACCHINE utilizzate nelle Lavorazioni

Elenco delle macchine:

- 1) Autobetoniera;
- 2) Autocarro;
- 3) Autocarro con cestello;
- 4) Autocarro con gru;
- 5) Autogru;
- 6) Autopompa per cls;
- 7) Dumper;
- 8) Escavatore;
- 9) Escavatore con martello demolitore;
- 10) Escavatore con pinza o cesoia idraulica;
- 11) Escavatore mini;
- 12) Escavatore mini con martello demolitore;
- 13) Gru a torre;
- 14) Pala meccanica (minipala);
- 15) Pala meccanica;
- 16) Piattaforma sviluppabile;
- 17) Rullo compressore;
- 18) Scarificatrice;
- 19) Sonda di perforazione;
- 20) Trivellatrice.

Autobetoniera

L'autobetoniera è un mezzo d'opera destinato al trasporto di calcestruzzi dalla centrale di betonaggio fino al luogo della posa in opera.

Rischi generati dall'uso della Macchina:

- 1) Caduta di materiale dall'alto o a livello;
- 2) Cesoiamenti, stritolamenti;
- 3) Getti, schizzi;

- 4) Incendi, esplosioni;
- 5) Investimento, ribaltamento;
- 6) Rumore;
- 7) Scivolamenti, cadute a livello;
- 8) Urti, colpi, impatti, compressioni;
- 9) Vibrazioni;

Misure Preventive e Protettive relative alla Macchina:

- 1) DPI: operatore autobetoniera;

Prescrizioni Organizzative:

Devono essere forniti: **a)** casco (all'esterno della cabina); **b)** otoprotettori (all'esterno della cabina); **c)** occhiali protettivi (all'esterno della cabina); **d)** guanti (all'esterno della cabina); **e)** calzature di sicurezza; **f)** indumenti protettivi; **g)** indumenti ad alta visibilità (all'esterno della cabina).

Autocarro

L'autocarro è un mezzo d'opera utilizzato per il trasporto di mezzi, materiali da costruzione, materiali di risulta ecc.

Rischi generati dall'uso della Macchina:

- 1) Cesoiamenti, stritolamenti;
- 2) Getti, schizzi;
- 3) Inalazione polveri, fibre;
- 4) Incendi, esplosioni;
- 5) Investimento, ribaltamento;
- 6) Rumore;
- 7) Urti, colpi, impatti, compressioni;
- 8) Vibrazioni;

Misure Preventive e Protettive relative alla Macchina:

- 1) DPI: operatore autocarro;

Prescrizioni Organizzative:

Devono essere forniti: **a)** casco (all'esterno della cabina); **b)** maschera antipolvere (in presenza di lavorazioni polverose); **c)** guanti (all'esterno della cabina); **d)** calzature di sicurezza; **e)** indumenti protettivi; **f)** indumenti ad alta visibilità (all'esterno della cabina).

- 2) DPI: operatore autocarro;

Prescrizioni Organizzative:

Devono essere forniti: **a)** casco (all'esterno della cabina); **b)** maschera antipolvere (in presenza di lavorazioni polverose); **c)** guanti (all'esterno della cabina); **d)** calzature di sicurezza; **e)** indumenti protettivi; **f)** indumenti ad alta visibilità (all'esterno della cabina).

Autocarro con cestello

L'autocarro con cestello è un mezzo d'opera dotato di braccio telescopico con cestello per lavori in elevazione.

Rischi generati dall'uso della Macchina:

- 1) Caduta dall'alto;
- 2) Caduta di materiale dall'alto o a livello;
- 3) Cesoiamenti, stritolamenti;
- 4) Elettrocuzione;
- 5) Incendi, esplosioni;
- 6) Investimento, ribaltamento;
- 7) Rumore;
- 8) Vibrazioni;

Misure Preventive e Protettive relative alla Macchina:

- 1) DPI: operatore autocarro con cestello;

Prescrizioni Organizzative:

Devono essere forniti: **a)** casco (all'esterno della cabina); **b)** guanti (all'esterno della cabina); **c)** calzature di sicurezza; **d)** attrezzature anticaduta (utilizzo cestello); **e)** indumenti protettivi; **f)** indumenti ad alta visibilità (all'esterno della cabina).

- 2) DPI: operatore autocarro con cestello;

Prescrizioni Organizzative:

Devono essere forniti: **a)** casco (all'esterno della cabina); **b)** guanti (all'esterno della cabina); **c)** calzature di sicurezza; **d)** attrezzature anticaduta (utilizzo cestello); **e)** indumenti protettivi; **f)** indumenti ad alta visibilità (all'esterno della cabina).

Autocarro con gru

L'autocarro con gru è un mezzo d'opera utilizzato per il trasporto di materiali da costruzione e il carico e lo scarico degli stessi mediante gru.

Rischi generati dall'uso della Macchina:

- 1) Cesoiamenti, stritolamenti;
- 2) Cesoiamenti, stritolamenti;
- 3) Elettrocuzione;
- 4) Elettrocuzione;
- 5) Getti, schizzi;
- 6) Getti, schizzi;
- 7) Incendi, esplosioni;
- 8) Incendi, esplosioni;
- 9) Investimento, ribaltamento;
- 10) Investimento, ribaltamento;
- 11) Punture, tagli, abrasioni;
- 12) Punture, tagli, abrasioni;
- 13) Rumore;
- 14) Urti, colpi, impatti, compressioni;
- 15) Urti, colpi, impatti, compressioni;
- 16) Vibrazioni;

Misure Preventive e Protettive relative alla Macchina:

- 1) DPI: operatore autocarro con gru;

Prescrizioni Organizzative:

Devono essere forniti: **a)** casco (all'esterno della cabina); **b)** otoprotettori (all'esterno della cabina); **c)** guanti (all'esterno della cabina); **d)** calzature di sicurezza; **e)** indumenti protettivi; **f)** indumenti ad alta visibilità (all'esterno della cabina).

- 2) DPI: operatore autocarro con gru;

Prescrizioni Organizzative:

Devono essere forniti: **a)** casco (all'esterno della cabina); **b)** otoprotettori (all'esterno della cabina); **c)** guanti (all'esterno della cabina); **d)** calzature di sicurezza; **e)** indumenti protettivi; **f)** indumenti ad alta visibilità (all'esterno della cabina).

Autogru

L'autogru è un mezzo d'opera dotato di braccio allungabile per la movimentazione, il sollevamento e il posizionamento di materiali, di componenti di macchine, di attrezzature, di parti d'opera, ecc.

Rischi generati dall'uso della Macchina:

- 1) Caduta di materiale dall'alto o a livello;
- 2) Elettrocuzione;
- 3) Getti, schizzi;
- 4) Incendi, esplosioni;
- 5) Investimento, ribaltamento;
- 6) Punture, tagli, abrasioni;
- 7) Rumore;
- 8) Urti, colpi, impatti, compressioni;
- 9) Vibrazioni;

Misure Preventive e Protettive relative alla Macchina:

- 1) DPI: operatore autogru;

Prescrizioni Organizzative:

Devono essere forniti: **a)** casco (all'esterno della cabina); **b)** otoprotettori (in caso di cabina aperta); **c)** guanti (all'esterno della cabina); **d)** calzature di sicurezza; **e)** indumenti protettivi; **f)** indumenti ad alta visibilità (all'esterno della cabina).

Autopompa per cls

L'autopompa per getti di calcestruzzo è un mezzo d'opera attrezzato con una pompa per il sollevamento del calcestruzzo per getti in quota.

Rischi generati dall'uso della Macchina:

- 1) Caduta di materiale dall'alto o a livello;
- 2) Elettrocuzione;
- 3) Getti, schizzi;
- 4) Investimento, ribaltamento;
- 5) Rumore;
- 6) Scivolamenti, cadute a livello;
- 7) Vibrazioni;

Misure Preventive e Protettive relative alla Macchina:

- 1) DPI: operatore autopompa per cls;

Prescrizioni Organizzative:

Devono essere forniti: **a)** casco (all'esterno della cabina); **b)** occhiali protettivi (all'esterno della cabina); **c)** guanti (all'esterno della cabina); **d)** calzature di sicurezza; **e)** indumenti protettivi; **f)** indumenti ad alta visibilità (all'esterno della cabina).

Dumper

Il dumper è un mezzo d'opera utilizzato per il trasporto di materiali incoerenti (sabbia, pietrisco).

Rischi generati dall'uso della Macchina:

- 1) Cesoiamenti, stritolamenti;
- 2) Inalazione polveri, fibre;
- 3) Incendi, esplosioni;
- 4) Investimento, ribaltamento;
- 5) Rumore;
- 6) Vibrazioni;

Misure Preventive e Protettive relative alla Macchina:

- 1) DPI: operatore dumper;

Prescrizioni Organizzative:

Devono essere forniti: **a)** casco (all'esterno della cabina); **b)** otoprotettori (all'esterno della cabina); **c)** maschera antipolvere (in presenza di lavorazioni polverose); **d)** guanti (all'esterno della cabina); **e)** calzature di sicurezza; **f)** indumenti protettivi; **g)** indumenti ad alta visibilità (all'esterno della cabina).

Escavatore

L'escavatore è una macchina operatrice con pala anteriore impiegata per lavori di scavo, riporto e movimento di materiali.

Rischi generati dall'uso della Macchina:

- 1) Cesoiamenti, stritolamenti;
- 2) Elettrocuzione;
- 3) Inalazione polveri, fibre;
- 4) Incendi, esplosioni;
- 5) Investimento, ribaltamento;
- 6) Rumore;
- 7) Scivolamenti, cadute a livello;
- 8) Vibrazioni;

Misure Preventive e Protettive relative alla Macchina:

- 1) DPI: operatore escavatore;

Prescrizioni Organizzative:

Devono essere forniti: **a)** casco (all'esterno della cabina); **b)** otoprotettori (in presenza di cabina aperta); **c)** maschera antipolvere (in presenza di cabina aperta); **d)** guanti (all'esterno della cabina); **e)** calzature di sicurezza; **f)** indumenti protettivi; **g)** indumenti ad alta visibilità (all'esterno della cabina).

Escavatore con martello demolitore

L'escavatore con martello demolitore è una macchina operatrice dotata di un martello demolitore alla fine del braccio meccanico e impiegata per lavori di demolizione.

Rischi generati dall'uso della Macchina:

- 1) Cesoiamenti, stritolamenti;
- 2) Elettrocuzione;
- 3) Inalazione polveri, fibre;
- 4) Incendi, esplosioni;
- 5) Investimento, ribaltamento;
- 6) Rumore;
- 7) Scivolamenti, cadute a livello;
- 8) Vibrazioni;

Misure Preventive e Protettive relative alla Macchina:

- 1) DPI: operatore escavatore con martello demolitore;

Prescrizioni Organizzative:

Devono essere forniti: **a)** casco (all'esterno della cabina); **b)** otoprotettori (in presenza di cabina aperta); **c)** maschera antipolvere (in presenza di cabina aperta); **d)** guanti (all'esterno della cabina); **e)** calzature di sicurezza; **f)** indumenti protettivi; **g)** indumenti ad alta visibilità (all'esterno della cabina).

Escavatore con pinza o cesoia idraulica

L'escavatore con pinza o cesoia idraulica è una macchina operatrice dotata di una pinza o cesoia idraulica alla fine del braccio meccanico e impiegata in lavori di demolizione.

Rischi generati dall'uso della Macchina:

- 1) Cesoiamenti, stritolamenti;
- 2) Getti, schizzi;
- 3) Inalazione polveri, fibre;
- 4) Incendi, esplosioni;
- 5) Investimento, ribaltamento;
- 6) Rumore;
- 7) Scivolamenti, cadute a livello;
- 8) Vibrazioni;

Misure Preventive e Protettive relative alla Macchina:

- 1) DPI: operatore escavatore con pinza idraulica;

Prescrizioni Organizzative:

Devono essere forniti: **a)** casco (all'esterno della cabina); **b)** otoprotettori (in presenza di cabina aperta); **c)** maschera antipolvere (in presenza di cabina aperta); **d)** guanti (all'esterno della cabina); **e)** calzature di sicurezza; **f)** indumenti protettivi; **g)** indumenti ad alta visibilità (all'esterno della cabina).

- 2) DPI: operatore escavatore con pinza idraulica;

Prescrizioni Organizzative:

Devono essere forniti: **a)** casco (all'esterno della cabina); **b)** otoprotettori (in presenza di cabina aperta); **c)** maschera antipolvere (in presenza di cabina aperta); **d)** guanti (all'esterno della cabina); **e)** calzature di sicurezza; **f)** indumenti protettivi; **g)** indumenti ad alta visibilità (all'esterno della cabina).

Escavatore mini

L'escavatore mini è una macchina operatrice con pala anteriore impiegata per modesti lavori di scavo, riporto e movimento di materiali.

Rischi generati dall'uso della Macchina:

- 1) Cesoiamenti, stritolamenti;
- 2) Inalazione polveri, fibre;
- 3) Incendi, esplosioni;
- 4) Investimento, ribaltamento;
- 5) Rumore;
- 6) Scivolamenti, cadute a livello;
- 7) Vibrazioni;

Misure Preventive e Protettive relative alla Macchina:

- 1) DPI: operatore escavatore mini;

Prescrizioni Organizzative:

Devono essere forniti: **a)** casco (all'esterno della cabina); **b)** otoprotettori; **c)** maschera antipolvere; **d)** guanti (all'esterno della cabina); **e)** calzature di sicurezza; **f)** indumenti protettivi; **g)** indumenti ad alta visibilità (all'esterno della cabina).

Escavatore mini con martello demolitore

L'escavatore mini è una macchina operatrice dotata di un martello demolitore alla fine del braccio meccanico e impiegata per modesti lavori di demolizione.

Rischi generati dall'uso della Macchina:

- 1) Cesoiamenti, stritolamenti;
- 2) Inalazione polveri, fibre;
- 3) Incendi, esplosioni;
- 4) Investimento, ribaltamento;
- 5) Rumore;
- 6) Scivolamenti, cadute a livello;
- 7) Vibrazioni;

Misure Preventive e Protettive relative alla Macchina:

- 1) DPI: operatore escavatore mini con martello demolitore;

Prescrizioni Organizzative:

Devono essere forniti: **a)** casco (all'esterno della cabina); **b)** otoprotettori; **c)** maschera antipolvere; **d)** guanti (all'esterno della cabina); **e)** calzature di sicurezza; **f)** indumenti protettivi; **g)** indumenti ad alta visibilità (all'esterno della cabina).

Gru a torre

La gru è il principale mezzo di sollevamento e movimentazione dei carichi in cantiere. Le gru possono essere dotate di basamenti fissi o su rotaie, per consentire un più agevole utilizzo durante lo sviluppo del cantiere senza dover essere costretti a smontarla e montarla ripetutamente.

Rischi generati dall'uso della Macchina:

- 1) Caduta dall'alto;
- 2) Caduta di materiale dall'alto o a livello;
- 3) Elettrocuzione;
- 4) Rumore;

Misure Preventive e Protettive relative alla Macchina:

- 1) DPI: operatore gru a torre;

Prescrizioni Organizzative:

Devono essere forniti: **a)** casco; **b)** guanti; **c)** calzature di sicurezza; **d)** attrezzatura anticaduta (interventi di manutenzione); **e)** indumenti protettivi.

- 2) DPI: operatore gru a torre;

Prescrizioni Organizzative:

Devono essere forniti: **a)** casco; **b)** guanti; **c)** calzature di sicurezza; **d)** attrezzatura anticaduta (interventi di manutenzione); **e)** indumenti protettivi.

Pala meccanica (minipala)

La minipala è una macchina operatrice dotata di una benna mobile utilizzata per modeste operazioni di scavo, carico, sollevamento, trasporto e scarico di terra o altri materiali incoerenti.

Rischi generati dall'uso della Macchina:

- 1) Cesoiamenti, stritolamenti;
- 2) Inalazione polveri, fibre;
- 3) Incendi, esplosioni;
- 4) Investimento, ribaltamento;
- 5) Rumore;
- 6) Scivolamenti, cadute a livello;
- 7) Urti, colpi, impatti, compressioni;
- 8) Vibrazioni;

Misure Preventive e Protettive relative alla Macchina:

- 1) DPI: operatore pala meccanica (minipala);

Prescrizioni Organizzative:

Devono essere forniti: **a)** casco (all'esterno della cabina); **b)** otoprotettori; **c)** maschera antipolvere; **d)** guanti (all'esterno della cabina); **e)** calzature di sicurezza; **f)** indumenti protettivi; **g)** indumenti ad alta visibilità (all'esterno della cabina).

- 2) DPI: operatore pala meccanica (minipala);

Prescrizioni Organizzative:

Devono essere forniti: **a)** casco (all'esterno della cabina); **b)** otoprotettori; **c)** maschera antipolvere; **d)** guanti (all'esterno della cabina); **e)** calzature di sicurezza; **f)** indumenti protettivi; **g)** indumenti ad alta visibilità (all'esterno della cabina).

Pala meccanica

La pala meccanica è una macchina operatrice dotata di una benna mobile utilizzata per operazioni di scavo, carico, sollevamento, trasporto e scarico di terra o altri materiali incoerenti.

Rischi generati dall'uso della Macchina:

- 1) Cesoiamenti, stritolamenti;
- 2) Inalazione polveri, fibre;
- 3) Incendi, esplosioni;
- 4) Investimento, ribaltamento;
- 5) Rumore;
- 6) Scivolamenti, cadute a livello;
- 7) Vibrazioni;

Misure Preventive e Protettive relative alla Macchina:

- 1) DPI: operatore pala meccanica;

Prescrizioni Organizzative:

Devono essere forniti: **a)** casco (all'esterno della cabina); **b)** otoprotettori (in presenza di cabina aperta); **c)** maschera antipolvere (in presenza di cabina aperta); **d)** guanti (all'esterno della cabina); **e)** calzature di sicurezza; **f)** indumenti protettivi; **g)** indumenti ad alta visibilità (all'esterno della cabina).

Piattaforma sviluppabile

La Piattaforma sviluppabile, dotata di braccio telescopico multidirezionale, è una macchina operatrice impiegata per lavori in quota ed è classificata nel gruppo B delle P.L.E. secondo la norma UNI EN 280. Tale piattaforma è usualmente dotata di stabilizzatori ad assi estensibili (configurazione a "ragno").

Rischi generati dall'uso della Macchina:

- 1) Caduta dall'alto;
- 2) Caduta di materiale dall'alto o a livello;
- 3) Cesoiamenti, stritolamenti;
- 4) Elettrocuzione;
- 5) Incendi, esplosioni;

Misure Preventive e Protettive relative alla Macchina:

- 1) DPI: operatore piattaforma sviluppabile;

Prescrizioni Organizzative:

Devono essere forniti: **a)** casco; **b)** guanti; **c)** calzature di sicurezza; **d)** attrezzatura anticaduta; **e)** indumenti protettivi.

Rullo compressore

Il rullo compressore è una macchina operatrice utilizzata prevalentemente nei lavori stradali per la compattazione del terreno o del manto bituminoso.

Rischi generati dall'uso della Macchina:

- 1) Cesoiamenti, stritolamenti;
- 2) Inalazione fumi, gas, vapori;
- 3) Incendi, esplosioni;
- 4) Investimento, ribaltamento;
- 5) Rumore;
- 6) Vibrazioni;

Misure Preventive e Protettive relative alla Macchina:

- 1) DPI: operatore rullo compressore;

Prescrizioni Organizzative:

Devono essere forniti: **a)** casco (all'esterno della cabina); **b)** otoprotettori; **c)** maschera antipolvere; **d)** guanti (all'esterno della cabina); **e)** calzature di sicurezza; **f)** indumenti protettivi; **g)** indumenti ad alta visibilità (all'esterno della cabina).

Scarificatrice

La scarificatrice è una macchina operatrice utilizzata nei lavori stradali per la rimozione del manto bituminoso esistente.

Rischi generati dall'uso della Macchina:

- 1) Cesoiamenti, stritolamenti;
- 2) Getti, schizzi;
- 3) Inalazione polveri, fibre;
- 4) Incendi, esplosioni;
- 5) Investimento, ribaltamento;
- 6) Rumore;
- 7) Vibrazioni;

Misure Preventive e Protettive relative alla Macchina:

- 1) DPI: operatore scarificatrice;

Prescrizioni Organizzative:

Devono essere forniti: **a)** casco (all'esterno della cabina); **b)** copricapo; **c)** otoprotettori (in presenza di cabina aperta); **d)** guanti (all'esterno della cabina); **e)** calzature di sicurezza; **f)** indumenti protettivi; **g)** indumenti ad alta visibilità (all'esterno della cabina).

Sonda di perforazione

La sonda di perforazione è una macchina operatrice utilizzata normalmente per l'esecuzione di perforazioni subverticali e suborizzontali adottando sistemi a rotazione e/o rotopercolazione.

Rischi generati dall'uso della Macchina:

- 1) Cesoiamenti, stritolamenti;
- 2) Getti, schizzi;

- 3) Incendi, esplosioni;
- 4) Investimento, ribaltamento;
- 5) Rumore;
- 6) Scivolamenti, cadute a livello;
- 7) Urti, colpi, impatti, compressioni;
- 8) Vibrazioni;

Misure Preventive e Protettive relative alla Macchina:

- 1) DPI: operatore sonda di perforazione;

Prescrizioni Organizzative:

Devono essere forniti: **a)** casco; **b)** otoprotettori; **c)** occhiali protettivi; **d)** maschera antipolvere; **e)** guanti; **f)** calzature di sicurezza; **g)** indumenti protettivi.

Trivellatrice

La trivellatrice è un mezzo d'opera utilizzato per perforare (trivellare) del materiale solido per mezzo di un'elicoide che ruota sul suo asse.

Rischi generati dall'uso della Macchina:

- 1) Caduta di materiale dall'alto o a livello;
- 2) Cesoiamenti, stritolamenti;
- 3) Elettrocuzione;
- 4) Getti, schizzi;
- 5) Incendi, esplosioni;
- 6) Investimento, ribaltamento;
- 7) Rumore;
- 8) Scivolamenti, cadute a livello;
- 9) Urti, colpi, impatti, compressioni;
- 10) Vibrazioni;

Misure Preventive e Protettive relative alla Macchina:

- 1) DPI: operatore trivellatrice;

Prescrizioni Organizzative:

Devono essere forniti: **a)** casco; **b)** otoprotettori; **c)** maschera antipolvere; **d)** guanti; **e)** calzature di sicurezza; **f)** attrezzatura anticaduta; **g)** indumenti protettivi.

COORDINAMENTO GENERALE DEL PSC In questo raggruppamento si andranno a considerare le misure di coordinamento relative al Coordinamento delle Lavorazioni e Fasi, al Coordinamento dell'utilizzo delle parti comuni, al Coordinamento, ovvero la cooperazione fra le imprese e il Coordinamento delle situazioni di emergenza.

Coordinamento delle Lavorazioni e Fasi

Indicazione delle prescrizioni operative, le misure preventive e protettive ed i dispositivi di protezione individuale, in riferimento alle interferenze tra le lavorazioni, ai sensi dei punti 2.3.1, 2.3.2 e 2.3.3 dell'Allegato XV del D.Lgs. 81/2008. [D.Lgs. 81/2008, Allegato XV, punto 2.1.2, lett. e)]

Coordinamento utilizzo parti comuni

Indicazione delle misure di coordinamento relative all'uso comune da parte di più imprese e/o lavoratori autonomi, di apprestamenti, attrezzature, infrastrutture, mezzi e servizi di protezione collettiva di cui ai punti 2.3.4 e 2.3.5 dell'Allegato XV del D.Lgs. 81/2008. [D.Lgs. 81/2008, Allegato XV, punto 2.1.2, lett. f)]

Modalità di cooperazione fra le imprese

Indicazione delle modalità organizzative della cooperazione e del coordinamento, nonché della reciproca informazione, fra i datori di lavoro e tra questi ed i lavoratori autonomi. [D.Lgs. 81/2008, Allegato XV, punto 2.1.2, lett. g)]

Organizzazione delle emergenze

Indicazione dell'organizzazione prevista per il servizio di primo soccorso, antincendio ed Evacuazione dei lavoratori, nel caso in cui il servizio di gestione delle emergenze è di tipo comune, nonché nel caso di cui all'articolo 104, comma 4, del D.Lgs. 81/2008. [D.Lgs. 81/2008, Allegato XV, punto 2.1.2, lett. h)].

Ai fini della sicurezza generale del cantiere, e per facilitare la consultazione da parte dei lavoratori del presente PSC, si riportano i contenuti e si applicano i principi delle norme UNI 10492 e del D. Lgs. 81/08 che completano gli strumenti per individuare metodi e procedure per la stesura dei PSC e per la definizione degli adempimenti necessari in materia di prevenzione infortuni e protezione dei lavoratori.

Tutte le prescrizioni contenute nel PSC sono da ritenersi vincolanti per le imprese aggiudicatrici, esecutrici, nonché per i lavoratori autonomi. Il contenuto verrà controfirmato in calce per esplicita accettazione dalle imprese esecutrici.

Non si accetteranno disposizioni logistiche, anche se provvisorie, di mezzi e materiali tali da compromettere la sicurezza del cantiere soprattutto ai fini della accessibilità e percorribilità delle vie d'esodo.

Sono invece da intendersi indicative le ubicazioni di apprestamenti, o l'indicazione della tipologia di attrezzatura o mezzi, in quanto verranno definitivamente concordate con le imprese in fase di attivazione delle lavorazioni, quindi in seguito ad una congiunta verifica delle reali situazioni di cantiere.

I Datori di Lavoro delle Imprese Affidatarie ed Esecutrici, anche al fine di un corretto coordinamento tra Imprese, dovranno informare i propri lavoratori dei seguenti obblighi:

- osservare le norme di legge sulla sicurezza ed igiene del lavoro, nonché quelle previste dal presente piano;
- indossare i Dispositivi di Protezione Individuale;
usare con cura i dispositivi di sicurezza ed i mezzi personali di protezione messi a disposizione dall'Impresa;
segnalare al Capocantiere o al Preposto le deficienze dei dispositivi e dei mezzi di sicurezza e protezione, nonché le altre eventuali condizioni di pericolo di cui venissero a conoscenza, inoltre dovranno adoperarsi direttamente, in caso di urgenza e nell'ambito delle loro competenze e possibilità, per eliminare o ridurre dette deficienze o pericoli;
- non rimuovere o modificare i dispositivi e gli altri mezzi di sicurezza e di protezione senza averne ottenuta l'autorizzazione;
- non compiere, di propria iniziativa, operazioni o manovre che non siano di loro competenza e che possano compromettere la sicurezza propria o di altre persone;
- munirsi di cartellini identificativi corredati con foto, generalità e riferimenti della ditta di appartenenza, inoltre è obbligo conservarli con cura;
- osservare il divieto di bere alcolici e di fumo.

In particolare, le imprese riconoscono esplicitamente che ad insindacabile giudizio del Coordinatore della Sicurezza in fase esecutiva verranno allontanate tutte le maestranze, nonché i fornitori con accesso in cantiere, che non saranno dotati dei necessari Dispositivi Individuali di Protezione (DPI) e non avranno presentato regolare documentazione di idoneità tecnico-professionale.

In generale i DPI saranno costituiti da calzature antinfortunistiche, elmetti, guanti normali ed in neoprene, occhiali, cuffie antirumore, mascherine di protezione e cinghie di sicurezza. Le calzature da lavoro dovranno essere dotate di soles antipuntura, antiscivolo, puntale d'acciaio anti-schiacciamento e tali da potersi sfilare rapidamente in caso di emergenza. Gli elmetti omologati saranno in special modo obbligatori in tutte le fasi in cui ci sarà presenza contemporanea di più imprese o per quelle fasi che presenteranno delle lavorazioni in quota.

COORDINAMENTO DELLE LAVORAZIONI E FASI

1) Interferenza nel periodo dal 21° g al 30° g dall'inizio dei lavori, per un totale di 10 giorni lavorativi. Fasi:

- **Allestimento di servizi igienico-assistenziali del cantiere**
- **Realizzazione di impianto idrico del cantiere**

Le lavorazioni su elencate sono eseguite rispettivamente dal 21° g al 30° g per 10 giorni lavorativi, e dal 21° g al 30° g per 10 giorni lavorativi.

Dette lavorazioni interferiscono fra loro per i seguenti periodi: dal 21° g al 30° g per 10 giorni lavorativi.

Coordinamento:

- Durante il trasporto di materiale sfuso ad elevata polverosità è necessario provvedere ad inumidire i materiali stessi per limitare la formazione di polveri.
- Utilizzo di maschera antipolvere (DPI da adottare)
- Delimitare e segnalare la zona di intervento a livello di rumorosità elevato.
- Utilizzo di otoprotettori (DPI da adottare)
- In prossimità della zona d'intervento è necessario allontanare preventivamente tutti i materiali facilmente infiammabili; qualora i suddetti materiali non possono essere allontanati è necessario proteggerli con teli protettivi.
- In prossimità della zona d'intervento deve essere tenuto a disposizione un estintore portatile.
- Delimitare e segnalare la zona di intervento a radiazioni non ionizzanti.
- La circolazione delle macchine operatrici deve avvenire utilizzando percorsi ben definiti e la velocità deve risultare ridotta a passo d'uomo.
- Il personale non strettamente necessario alle lavorazioni dovrà allontanarsi dalla zona interessata e gli addetti dovranno adottare, se del caso, i dispositivi di protezione individuale idonei alle attività.
- Utilizzo di indumenti ad alta visibilità (DPI da adottare)
- Le operazioni di sollevamento e/o di trasporto di carichi devono avvenire evitando il passaggio dei carichi sospesi al di sopra di postazioni di lavoro.
- L'area sottostante la traiettoria di passaggio dei carichi deve essere opportunamente delimitata.
- Utilizzo di casco (DPI da adottare)

2) Interferenza nel periodo dal 21° g al 30° g dall'inizio dei lavori, per un totale di 10 giorni lavorativi. Fasi:

- **Realizzazione di impianto elettrico del cantiere**
- **Realizzazione di impianto idrico del cantiere**

Le lavorazioni su elencate sono eseguite rispettivamente dal 21° g al 45° g per 25 giorni lavorativi, e dal 21° g al 30° g per 10 giorni lavorativi.

Dette lavorazioni interferiscono fra loro per i seguenti periodi: dal 21° g al 30° g per 10 giorni lavorativi.

Coordinamento:

- In prossimità della zona d'intervento è necessario allontanare preventivamente tutti i materiali facilmente infiammabili; qualora i suddetti materiali non possono essere allontanati è necessario proteggerli con teli protettivi.
- In prossimità della zona d'intervento deve essere tenuto a disposizione un estintore portatile.
- Delimitare e segnalare la zona di intervento a radiazioni non ionizzanti.
- Il personale non strettamente necessario alle lavorazioni dovrà allontanarsi dalla zona interessata e gli addetti dovranno adottare, se del caso, i dispositivi di protezione individuale idonei alle attività.

3) Interferenza nel periodo dal 21° g al 30° g dall'inizio dei lavori, per un totale di 10 giorni lavorativi. Fasi:

- **Allestimento di servizi igienico-assistenziali del cantiere**
- **Realizzazione di impianto elettrico del cantiere**

Le lavorazioni su elencate sono eseguite rispettivamente dal 21° g al 30° g per 10 giorni lavorativi, e dal 21° g al 45° g per 25 giorni lavorativi.

Dette lavorazioni interferiscono fra loro per i seguenti periodi: dal 21° g al 30° g per 10 giorni lavorativi.

Coordinamento:

- Durante il trasporto di materiale sfuso ad elevata polverosità è necessario provvedere ad inumidire i materiali stessi per limitare la formazione di polveri.
- Utilizzo di maschera antipolvere (DPI da adottare)
- Delimitare e segnalare la zona di intervento a livello di rumorosità elevato.
- Utilizzo di otoprotettori (DPI da adottare)
- La circolazione delle macchine operatrici deve avvenire utilizzando percorsi ben definiti e la velocità deve risultare ridotta a passo d'uomo.
- Il personale non strettamente necessario alle lavorazioni dovrà allontanarsi dalla zona interessata e gli addetti dovranno adottare, se del caso, i dispositivi di protezione individuale idonei alle attività.
- Utilizzo di indumenti ad alta visibilità (DPI da adottare)
- Le operazioni di sollevamento e/o di trasporto di carichi devono avvenire evitando il passaggio dei carichi sospesi al di sopra di postazioni di lavoro.
- L'area sottostante la traiettoria di passaggio dei carichi deve essere opportunamente delimitata.
- Utilizzo di casco (DPI da adottare)

4) Interferenza nel periodo dal 31° g al 45° g dall'inizio dei lavori, per un totale di 15 giorni lavorativi. Fasi:

- **Allestimento di depositi, zone per lo stoccaggio dei materiali e per gli impianti fissi**
- **Realizzazione di impianto elettrico del cantiere**

Le lavorazioni su elencate sono eseguite rispettivamente dal 31° g al 45° g per 15 giorni lavorativi, e dal 21° g al 45° g per 25 giorni

lavorativi.

Dette lavorazioni interferiscono fra loro per i seguenti periodi: dal 31° g al 45° g per 15 giorni lavorativi.

Coordinamento:

- a) Durante il trasporto di materiale sfuso ad elevata polverosità è necessario provvedere ad inumidire i materiali stessi per limitare la formazione di polveri.
- b) Utilizzo di maschera antipolvere (DPI da adottare)
- c) Delimitare e segnalare la zona di intervento a livello di rumorosità elevato.
- d) Utilizzo di otoprotettori (DPI da adottare)
- e) La circolazione delle macchine operatrici deve avvenire utilizzando percorsi ben definiti e la velocità deve risultare ridotta a passo d'uomo.
- f) Il personale non strettamente necessario alle lavorazioni dovrà allontanarsi dalla zona interessata e gli addetti dovranno adottare, se del caso, i dispositivi di protezione individuale idonei alle attività.
- g) Utilizzo di indumenti ad alta visibilità (DPI da adottare)
- h) Le operazioni di sollevamento e/o di trasporto di carichi devono avvenire evitando il passaggio dei carichi sospesi al di sopra di postazioni di lavoro.
- i) L'area sottostante la traiettoria di passaggio dei carichi deve essere opportunamente delimitata.
- j) Utilizzo di casco (DPI da adottare)

5) Interferenza nel periodo dal 40° g al 45° g dall'inizio dei lavori, per un totale di 6 giorni lavorativi. Fasi:

- **Rimozione di impianti**
- **Realizzazione di impianto elettrico del cantiere**

Le lavorazioni su elencate sono eseguite rispettivamente dal 40° g al 69° g per 30 giorni lavorativi, e dal 21° g al 45° g per 25 giorni lavorativi.

Dette lavorazioni interferiscono fra loro per i seguenti periodi: dal 40° g al 45° g per 6 giorni lavorativi.

Coordinamento:

- a) Durante il trasporto di materiale sfuso ad elevata polverosità è necessario provvedere ad inumidire i materiali stessi per limitare la formazione di polveri.
- b) Utilizzo di maschera antipolvere (DPI da adottare)
- c) Nelle attività di demolizione la diffusione di polveri e fibre deve essere ridotta al minimo irrorando periodicamente le superfici da demolire.
- d) Nelle attività di demolizione quando la quantità di polveri e fibre presenti superi i limiti tollerati devono essere forniti ed utilizzati indumenti di lavoro e dispositivi di protezione individuale idonei alle attività.
- e) Delimitare e segnalare la zona di intervento a livello di rumorosità elevato.
- f) Utilizzo di otoprotettori (DPI da adottare)
- g) La circolazione delle macchine operatrici deve avvenire utilizzando percorsi ben definiti e la velocità deve risultare ridotta a passo d'uomo.
- h) Il personale non strettamente necessario alle lavorazioni dovrà allontanarsi dalla zona interessata e gli addetti dovranno adottare, se del caso, i dispositivi di protezione individuale idonei alle attività.
- i) Utilizzo di indumenti ad alta visibilità (DPI da adottare)
- j) L'area sottostante la traiettoria di passaggio dei carichi deve essere opportunamente delimitata.
- k) Utilizzo di casco (DPI da adottare)

6) Interferenza nel periodo dal 40° g al 45° g dall'inizio dei lavori, per un totale di 6 giorni lavorativi. Fasi:

- **Rimozione di impianti**
- **Allestimento di depositi, zone per lo stoccaggio dei materiali e per gli impianti fissi**

Le lavorazioni su elencate sono eseguite rispettivamente dal 40° g al 69° g per 30 giorni lavorativi, e dal 31° g al 45° g per 15 giorni lavorativi.

Dette lavorazioni interferiscono fra loro per i seguenti periodi: dal 40° g al 45° g per 6 giorni lavorativi.

Coordinamento:

- a) Durante il trasporto di materiale sfuso ad elevata polverosità è necessario provvedere ad inumidire i materiali stessi per limitare la formazione di polveri.
- b) Utilizzo di maschera antipolvere (DPI da adottare)
- c) Nelle attività di demolizione la diffusione di polveri e fibre deve essere ridotta al minimo irrorando periodicamente le superfici da demolire.
- d) Nelle attività di demolizione quando la quantità di polveri e fibre presenti superi i limiti tollerati devono essere forniti ed utilizzati indumenti di lavoro e dispositivi di protezione individuale idonei alle attività.
- e) Delimitare e segnalare la zona di intervento a livello di rumorosità elevato.
- f) Utilizzo di otoprotettori (DPI da adottare)
- g) La circolazione delle macchine operatrici deve avvenire utilizzando percorsi ben definiti e la velocità deve risultare ridotta a passo d'uomo.
- h) Il personale non strettamente necessario alle lavorazioni dovrà allontanarsi dalla zona interessata e gli addetti dovranno adottare, se del caso, i dispositivi di protezione individuale idonei alle attività.
- i) Utilizzo di indumenti ad alta visibilità (DPI da adottare)
- j) L'area sottostante la traiettoria di passaggio dei carichi deve essere opportunamente delimitata.
- k) Utilizzo di casco (DPI da adottare)
- l) Le operazioni di sollevamento e/o di trasporto di carichi devono avvenire evitando il passaggio dei carichi sospesi al di sopra di postazioni di lavoro.

7) Interferenza nel periodo dal 65° g al 69° g dall'inizio dei lavori, per un totale di 5 giorni lavorativi. Fasi:

- **Rimozione di impianti**
- **Rimozione di impianto ascensore oleodinamico**

Le lavorazioni su elencate sono eseguite rispettivamente dal 40° g al 69° g per 30 giorni lavorativi, e dal 65° g al 69° g per 5 giorni lavorativi.

Dette lavorazioni interferiscono fra loro per i seguenti periodi: dal 65° g al 69° g per 5 giorni lavorativi.

- a) Durante il trasporto di materiale sfuso ad elevata polverosità è necessario provvedere ad inumidire i materiali stessi per limitare la formazione di polveri.
- b) Utilizzo di maschera antipolvere (DPI da adottare)
- c) Nelle attività di demolizione la diffusione di polveri e fibre deve essere ridotta al minimo irrorando periodicamente le superfici da demolire.
- d) Nelle attività di demolizione quando la quantità di polveri e fibre presenti superi i limiti tollerati devono essere forniti ed utilizzati indumenti di lavoro e dispositivi di protezione individuale idonei alle attività.
- e) Delimitare e segnalare la zona di intervento a livello di rumorosità elevato.
- f) Utilizzo di otoprotettori (DPI da adottare)
- g) Delimitare e segnalare la zona d'intervento sottoposta a caduta di materiali dall'alto.
- h) La circolazione delle macchine operatrici deve avvenire utilizzando percorsi ben definiti e la velocità deve risultare ridotta a passo d'uomo.
- i) Il personale non strettamente necessario alle lavorazioni dovrà allontanarsi dalla zona interessata e gli addetti dovranno adottare, se del caso, i dispositivi di protezione individuale idonei alle attività.
- j) Utilizzo di indumenti ad alta visibilità (DPI da adottare)
- k) L'area sottostante la traiettoria di passaggio dei carichi deve essere opportunamente delimitata.
- l) Utilizzo di casco (DPI da adottare)

8) Interferenza nel periodo dal 77° g al 80° g dall'inizio dei lavori, per un totale di 4 giorni lavorativi. Fasi:

- **Rimozione di serramenti interni**
- **Demolizione di tramezzature eseguita a mano**

Le lavorazioni su elencate sono eseguite rispettivamente dal 71° g al 80° g per 10 giorni lavorativi, e dal 77° g al 91° g per 15 giorni lavorativi.

Dette lavorazioni interferiscono fra loro per i seguenti periodi: dal 77° g al 80° g per 4 giorni lavorativi.

- a) Durante il trasporto di materiale sfuso ad elevata polverosità è necessario provvedere ad inumidire i materiali stessi per limitare la formazione di polveri.
- b) Utilizzo di maschera antipolvere (DPI da adottare)
- c) Delimitare e segnalare la zona di intervento a livello di rumorosità elevato.
- d) Utilizzo di otoprotettori (DPI da adottare)
- e) L'area sottostante il canalei deve essere opportunamente delimitata.
- f) Nelle attività di demolizione la diffusione di polveri e fibre deve essere ridotta al minimo irrorando periodicamente le superfici da demolire.
- g) Nelle attività di demolizione quando la quantità di polveri e fibre presenti superi i limiti tollerati devono essere forniti ed utilizzati indumenti di lavoro e dispositivi di protezione individuale idonei alle attività.
- h) La circolazione delle macchine operatrici deve avvenire utilizzando percorsi ben definiti e la velocità deve risultare ridotta a passo d'uomo.
- i) Il personale non strettamente necessario alle lavorazioni dovrà allontanarsi dalla zona interessata e gli addetti dovranno adottare, se del caso, i dispositivi di protezione individuale idonei alle attività.
- j) Utilizzo di indumenti ad alta visibilità (DPI da adottare)
- k) L'area sottostante la traiettoria di passaggio dei carichi deve essere opportunamente delimitata.
- l) Utilizzo di casco (DPI da adottare)

9) Interferenza nel periodo dal 77° g al 80° g dall'inizio dei lavori, per un totale di 4 giorni lavorativi. Fasi:

- **Rimozione di serramenti interni**
- **Rimozione di controsoffittature, intonaci e rivestimenti interni**

Le lavorazioni su elencate sono eseguite rispettivamente dal 71° g al 80° g per 10 giorni lavorativi, e dal 77° g al 91° g per 15 giorni lavorativi.

Dette lavorazioni interferiscono fra loro per i seguenti periodi: dal 77° g al 80° g per 4 giorni lavorativi.

- a) Durante il trasporto di materiale sfuso ad elevata polverosità è necessario provvedere ad inumidire i materiali stessi per limitare la formazione di polveri.
- b) Utilizzo di maschera antipolvere (DPI da adottare)
- c) Delimitare e segnalare la zona di intervento a livello di rumorosità elevato.
- d) Utilizzo di otoprotettori (DPI da adottare)
- e) Nelle attività di demolizione la diffusione di polveri e fibre deve essere ridotta al minimo irrorando periodicamente le superfici da demolire.
- f) Nelle attività di demolizione quando la quantità di polveri e fibre presenti superi i limiti tollerati devono essere forniti ed utilizzati indumenti di lavoro e dispositivi di protezione individuale idonei alle attività.
- g) L'area sottostante il canalei deve essere opportunamente delimitata.
- h) La circolazione delle macchine operatrici deve avvenire utilizzando percorsi ben definiti e la velocità deve risultare ridotta a passo d'uomo.
- i) Il personale non strettamente necessario alle lavorazioni dovrà allontanarsi dalla zona interessata e gli addetti dovranno adottare, se del caso, i dispositivi di protezione individuale idonei alle attività.
- j) Utilizzo di indumenti ad alta visibilità (DPI da adottare)
- k) L'area sottostante la traiettoria di passaggio dei carichi deve essere opportunamente delimitata.
- l) Utilizzo di casco (DPI da adottare)

10) Interferenza nel periodo dal 77° g al 91° g dall'inizio dei lavori, per un totale di 15 giorni lavorativi. Fasi:

- **Rimozione di controsoffittature, intonaci e rivestimenti interni**
- **Demolizione di tramezzature eseguita a mano**

Le lavorazioni su elencate sono eseguite rispettivamente dal 77° g al 91° g per 15 giorni lavorativi, e dal 77° g al 91° g per 15 giorni lavorativi.

Dette lavorazioni interferiscono fra loro per i seguenti periodi: dal 77° g al 91° g per 15 giorni lavorativi.

Coordinamento:

- a) Durante il trasporto di materiale sfuso ad elevata polverosità è necessario provvedere ad inumidire i materiali stessi per limitare la formazione di polveri.
- b) Utilizzo di maschera antipolvere (DPI da adottare)
- c) Nelle attività di demolizione la diffusione di polveri e fibre deve essere ridotta al minimo irrorando periodicamente le superfici da demolire.
- d) Nelle attività di demolizione quando la quantità di polveri e fibre presenti superi i limiti tollerati devono essere forniti ed utilizzati indumenti di lavoro e dispositivi di protezione individuale idonei alle attività.
- e) Delimitare e segnalare la zona di intervento a livello di rumorosità elevato.
- f) Utilizzo di otoprotettori (DPI da adottare)
- g) L'area sottostante il canalei deve essere opportunamente delimitata.
- h) La circolazione delle macchine operatrici deve avvenire utilizzando percorsi ben definiti e la velocità deve risultare ridotta a passo d'uomo.
- i) Il personale non strettamente necessario alle lavorazioni dovrà allontanarsi dalla zona interessata e gli addetti dovranno adottare, se del caso, i dispositivi di protezione individuale idonei alle attività.
- j) Utilizzo di indumenti ad alta visibilità (DPI da adottare)
- k) Utilizzo di casco (DPI da adottare)
- l) L'area sottostante la traiettoria di passaggio dei carichi deve essere opportunamente delimitata.

11) Interferenza nel periodo dal 86° g al 91° g dall'inizio dei lavori, per un totale di 6 giorni lavorativi. Fasi:

- **Rimozione di pavimenti**
- **Rimozione di controsoffittature, intonaci e rivestimenti interni**

Le lavorazioni su elencate sono eseguite rispettivamente dal 86° g al 120° g per 35 giorni lavorativi, e dal 77° g al 91° g per 15 giorni lavorativi.

Dette lavorazioni interferiscono fra loro per i seguenti periodi: dal 86° g al 91° g per 6 giorni lavorativi.

Coordinamento:

- a) Durante il trasporto di materiale sfuso ad elevata polverosità è necessario provvedere ad inumidire i materiali stessi per limitare la formazione di polveri.
- b) Utilizzo di maschera antipolvere (DPI da adottare)
- c) Nelle attività di scavo la diffusione di polveri e fibre deve essere ridotta al minimo irrorando periodicamente le superfici di scavo ed i percorsi dei mezzi meccanici.
- d) Nelle attività di scavo quando la quantità di polveri e fibre presenti superi i limiti tollerati devono essere forniti ed utilizzati indumenti di lavoro e dispositivi di protezione individuale idonei alle attività.
- e) Nelle attività di scavo non devono essere eseguiti altri lavori che comportino la presenza di manodopera nella zona d'intervento dei mezzi d'opera.
- f) Nelle attività di demolizione la diffusione di polveri e fibre deve essere ridotta al minimo irrorando periodicamente le superfici da demolire.
- g) Nelle attività di demolizione quando la quantità di polveri e fibre presenti superi i limiti tollerati devono essere forniti ed utilizzati indumenti di lavoro e dispositivi di protezione individuale idonei alle attività.
- h) Delimitare e segnalare la zona di intervento a livello di rumorosità elevato.
- i) Utilizzo di otoprotettori (DPI da adottare)
- j) L'area sottostante il canalei deve essere opportunamente delimitata.
- k) La circolazione delle macchine operatrici deve avvenire utilizzando percorsi ben definiti e la velocità deve risultare ridotta a passo d'uomo.
- l) Il personale non strettamente necessario alle lavorazioni dovrà allontanarsi dalla zona interessata e gli addetti dovranno adottare, se del caso, i dispositivi di protezione individuale idonei alle attività.
- m) Utilizzo di indumenti ad alta visibilità (DPI da adottare)
- n) Utilizzo di casco (DPI da adottare)

12) Interferenza nel periodo dal 86° g al 91° g dall'inizio dei lavori, per un totale di 6 giorni lavorativi. Fasi:

- **Rimozione di pavimenti**
- **Demolizione di tramezzature eseguita a mano**

Le lavorazioni su elencate sono eseguite rispettivamente dal 86° g al 120° g per 35 giorni lavorativi, e dal 77° g al 91° g per 15 giorni lavorativi.

Dette lavorazioni interferiscono fra loro per i seguenti periodi: dal 86° g al 91° g per 6 giorni lavorativi.

Coordinamento:

- a) Durante il trasporto di materiale sfuso ad elevata polverosità è necessario provvedere ad inumidire i materiali stessi per limitare la formazione di polveri.
- b) Utilizzo di maschera antipolvere (DPI da adottare)
- c) Nelle attività di scavo la diffusione di polveri e fibre deve essere ridotta al minimo irrorando periodicamente le superfici di scavo ed i percorsi dei mezzi meccanici.
- d) Nelle attività di scavo quando la quantità di polveri e fibre presenti superi i limiti tollerati devono essere forniti ed utilizzati indumenti di lavoro e dispositivi di protezione individuale idonei alle attività.
- e) Nelle attività di scavo non devono essere eseguiti altri lavori che comportino la presenza di manodopera nella zona d'intervento dei mezzi d'opera.
- f) Nelle attività di demolizione la diffusione di polveri e fibre deve essere ridotta al minimo irrorando periodicamente le superfici da demolire.
- g) Nelle attività di demolizione quando la quantità di polveri e fibre presenti superi i limiti tollerati devono essere forniti ed utilizzati indumenti di lavoro e dispositivi di protezione individuale idonei alle attività.
- h) Delimitare e segnalare la zona di intervento a livello di rumorosità elevato.
- i) Utilizzo di otoprotettori (DPI da adottare)
- j) L'area sottostante il canalei deve essere opportunamente delimitata.
- k) La circolazione delle macchine operatrici deve avvenire utilizzando percorsi ben definiti e la velocità deve risultare ridotta a passo d'uomo.
- l) Il personale non strettamente necessario alle lavorazioni dovrà allontanarsi dalla zona interessata e gli addetti dovranno adottare, se del caso, i dispositivi di protezione individuale idonei alle attività.
- m) Utilizzo di indumenti ad alta visibilità (DPI da adottare)
- n) Utilizzo di casco (DPI da adottare)

o) L'area sottostante la traiettoria di passaggio dei carichi deve essere opportunamente delimitata.

13) Interferenza nel periodo dal 99° g al 120° g dall'inizio dei lavori, per un totale di 22 giorni lavorativi. Fasi:

- **Rimozione di pavimenti**
- **Rimozione di massetti e pavimentazioni**

Le lavorazioni su elencate sono eseguite rispettivamente dal 86° g al 120° g per 35 giorni lavorativi, e dal 99° g al 128° g per 30 giorni lavorativi.

Dette lavorazioni interferiscono fra loro per i seguenti periodi: dal 99° g al 120° g per 22 giorni lavorativi.

Coordinamento:

- a) Durante il trasporto di materiale sfuso ad elevata polverosità è necessario provvedere ad inumidire i materiali stessi per limitare la formazione di polveri.
- b) Utilizzo di maschera antipolvere (DPI da adottare)
- c) Nelle attività di scavo la diffusione di polveri e fibre deve essere ridotta al minimo irrorando periodicamente le superfici di scavo ed i percorsi dei mezzi meccanici.
- d) Nelle attività di scavo quando la quantità di polveri e fibre presenti superi i limiti tollerati devono essere forniti ed utilizzati indumenti di lavoro e dispositivi di protezione individuale idonei alle attività.
- e) Nelle attività di scavo non devono essere eseguiti altri lavori che comportino la presenza di manodopera nella zona d'intervento dei mezzi d'opera.
- f) Nelle attività di demolizione la diffusione di polveri e fibre deve essere ridotta al minimo irrorando periodicamente le superfici da demolire.
- g) Nelle attività di demolizione quando la quantità di polveri e fibre presenti superi i limiti tollerati devono essere forniti ed utilizzati indumenti di lavoro e dispositivi di protezione individuale idonei alle attività.
- h) Delimitare e segnalare la zona di intervento a livello di rumorosità elevato.
- i) Utilizzo di otoprotettori (DPI da adottare)
- j) L'area sottostante il canalei deve essere opportunamente delimitata.
- k) La circolazione delle macchine operatrici deve avvenire utilizzando percorsi ben definiti e la velocità deve risultare ridotta a passo d'uomo.
- l) Il personale non strettamente necessario alle lavorazioni dovrà allontanarsi dalla zona interessata e gli addetti dovranno adottare, se del caso, i dispositivi di protezione individuale idonei alle attività.
- m) Utilizzo di indumenti ad alta visibilità (DPI da adottare)
- n) Utilizzo di casco (DPI da adottare)

14) Interferenza nel periodo dal 115° g al 128° g dall'inizio dei lavori, per un totale di 14 giorni lavorativi. Fasi:

- **Rimozione di massetti e pavimentazioni**
- **Demolizione di solaio controterra in c.a. eseguita con mezzi meccanici**

Le lavorazioni su elencate sono eseguite rispettivamente dal 99° g al 128° g per 30 giorni lavorativi, e dal 115° g al 144° g per 30 giorni lavorativi.

Dette lavorazioni interferiscono fra loro per i seguenti periodi: dal 115° g al 128° g per 14 giorni lavorativi.

Coordinamento:

- a) Durante il trasporto di materiale sfuso ad elevata polverosità è necessario provvedere ad inumidire i materiali stessi per limitare la formazione di polveri.
- b) Utilizzo di maschera antipolvere (DPI da adottare)
- c) L'area sottostante il canalei deve essere opportunamente delimitata.
- d) Nelle attività di demolizione la diffusione di polveri e fibre deve essere ridotta al minimo irrorando periodicamente le superfici da demolire.
- e) Nelle attività di demolizione quando la quantità di polveri e fibre presenti superi i limiti tollerati devono essere forniti ed utilizzati indumenti di lavoro e dispositivi di protezione individuale idonei alle attività.
- f) Delimitare e segnalare la zona di intervento a livello di rumorosità elevato.
- g) Utilizzo di otoprotettori (DPI da adottare)
- h) Nelle attività di scavo la diffusione di polveri e fibre deve essere ridotta al minimo irrorando periodicamente le superfici di scavo ed i percorsi dei mezzi meccanici.
- i) Nelle attività di scavo quando la quantità di polveri e fibre presenti superi i limiti tollerati devono essere forniti ed utilizzati indumenti di lavoro e dispositivi di protezione individuale idonei alle attività.
- j) Nelle attività di scavo non devono essere eseguiti altri lavori che comportino la presenza di manodopera nella zona d'intervento dei mezzi d'opera.
- k) La circolazione delle macchine operatrici deve avvenire utilizzando percorsi ben definiti e la velocità deve risultare ridotta a passo d'uomo.
- l) Il personale non strettamente necessario alle lavorazioni dovrà allontanarsi dalla zona interessata e gli addetti dovranno adottare, se del caso, i dispositivi di protezione individuale idonei alle attività.
- m) Utilizzo di indumenti ad alta visibilità (DPI da adottare)
- n) Utilizzo di casco (DPI da adottare)
- o) L'area sottostante la traiettoria di passaggio dei carichi deve essere opportunamente delimitata.

15) Interferenza nel periodo dal 115° g al 120° g dall'inizio dei lavori, per un totale di 6 giorni lavorativi. Fasi:

- **Rimozione di pavimenti**
- **Demolizione di solaio controterra in c.a. eseguita con mezzi meccanici**

Le lavorazioni su elencate sono eseguite rispettivamente dal 86° g al 120° g per 35 giorni lavorativi, e dal 115° g al 144° g per 30 giorni lavorativi.

Dette lavorazioni interferiscono fra loro per i seguenti periodi: dal 115° g al 120° g per 6 giorni lavorativi.

Coordinamento:

- a) Durante il trasporto di materiale sfuso ad elevata polverosità è necessario provvedere ad inumidire i materiali stessi per limitare la formazione di polveri.
- b) Utilizzo di maschera antipolvere (DPI da adottare)
- c) Nelle attività di scavo la diffusione di polveri e fibre deve essere ridotta al minimo irrorando periodicamente le superfici di scavo ed i percorsi dei

mezzi meccanici.

- d) Nelle attività di scavo quando la quantità di polveri e fibre presenti superi i limiti tollerati devono essere forniti ed utilizzati indumenti di lavoro e dispositivi di protezione individuale idonei alle attività.
- e) Nelle attività di scavo non devono essere eseguiti altri lavori che comportino la presenza di manodopera nella zona d'intervento dei mezzi d'opera.
- f) Nelle attività di demolizione la diffusione di polveri e fibre deve essere ridotta al minimo irrorando periodicamente le superfici da demolire.
- g) Nelle attività di demolizione quando la quantità di polveri e fibre presenti superi i limiti tollerati devono essere forniti ed utilizzati indumenti di lavoro e dispositivi di protezione individuale idonei alle attività.
- h) Delimitare e segnalare la zona di intervento a livello di rumorosità elevato.
- i) Utilizzo di otoprotettori (DPI da adottare)
- j) L'area sottostante il canale deve essere opportunamente delimitata.
- k) La circolazione delle macchine operatrici deve avvenire utilizzando percorsi ben definiti e la velocità deve risultare ridotta a passo d'uomo.
- l) Il personale non strettamente necessario alle lavorazioni dovrà allontanarsi dalla zona interessata e gli addetti dovranno adottare, se del caso, i dispositivi di protezione individuale idonei alle attività.
- m) Utilizzo di indumenti ad alta visibilità (DPI da adottare)
- n) Utilizzo di casco (DPI da adottare)
- o) L'area sottostante la traiettoria di passaggio dei carichi deve essere opportunamente delimitata.

16) Interferenza nel periodo dal 145° g al 204° g dall'inizio dei lavori, per un totale di 60 giorni lavorativi. Fasi:

- Localizzazione e bonifica superficiale di eventuali ordigni bellici
- Scavo archeologico a sezione obbligata eseguito con mezzi meccanici

Le lavorazioni su elencate sono eseguite rispettivamente dal 145° g al 204° g per 60 giorni lavorativi, e dal 145° g al 204° g per 60 giorni lavorativi.

Dette lavorazioni interferiscono fra loro per i seguenti periodi: dal 145° g al 204° g per 60 giorni lavorativi.

Coordinamento:

- a) Ogni altra attività in cantiere non potrà avere inizio che dopo il termine dei lavori di bonifica, ovvero, solo dopo il rilascio da parte dell'impresa specializzata dell'apposita dichiarazione di avvenuta bonifica da ordigni bellici.
- b) Delimitare e segnalare le aree sottoposte a bonifica da ordigni bellici.
- c) Durante il trasporto di materiale sfuso ad elevata polverosità è necessario provvedere ad inumidire i materiali stessi per limitare la formazione di polveri.
- d) Utilizzo di maschera antipolvere (DPI da adottare)
- e) Nelle attività di scavo la diffusione di polveri e fibre deve essere ridotta al minimo irrorando periodicamente le superfici di scavo ed i percorsi dei mezzi meccanici.
- f) Nelle attività di scavo quando la quantità di polveri e fibre presenti superi i limiti tollerati devono essere forniti ed utilizzati indumenti di lavoro e dispositivi di protezione individuale idonei alle attività.
- g) Nelle attività di scavo non devono essere eseguiti altri lavori che comportino la presenza di manodopera nella zona d'intervento dei mezzi d'opera.
- h) La circolazione delle macchine operatrici deve avvenire utilizzando percorsi ben definiti e la velocità deve risultare ridotta a passo d'uomo.
- i) Il personale non strettamente necessario alle lavorazioni dovrà allontanarsi dalla zona interessata e gli addetti dovranno adottare, se del caso, i dispositivi di protezione individuale idonei alle attività.
- j) Utilizzo di indumenti ad alta visibilità (DPI da adottare)

17) Interferenza nel periodo dal 175° g al 204° g dall'inizio dei lavori, per un totale di 30 giorni lavorativi. Fasi:

- Localizzazione e bonifica superficiale di eventuali ordigni bellici
- Localizzazione e bonifica profonda di eventuali ordigni bellici

Le lavorazioni su elencate sono eseguite rispettivamente dal 145° g al 204° g per 60 giorni lavorativi, e dal 175° g al 204° g per 30 giorni lavorativi.

Dette lavorazioni interferiscono fra loro per i seguenti periodi: dal 175° g al 204° g per 30 giorni lavorativi.

Coordinamento:

- a) Ogni altra attività in cantiere non potrà avere inizio che dopo il termine dei lavori di bonifica, ovvero, solo dopo il rilascio da parte dell'impresa specializzata dell'apposita dichiarazione di avvenuta bonifica da ordigni bellici.
- b) Delimitare e segnalare le aree sottoposte a bonifica da ordigni bellici.
- c) Delimitare e segnalare la zona di intervento a livello di rumorosità elevato.
- d) Utilizzo di otoprotettori (DPI da adottare)
- e) La circolazione delle macchine operatrici deve avvenire utilizzando percorsi ben definiti e la velocità deve risultare ridotta a passo d'uomo.
- f) Il personale non strettamente necessario alle lavorazioni dovrà allontanarsi dalla zona interessata e gli addetti dovranno adottare, se del caso, i dispositivi di protezione individuale idonei alle attività.

18) Interferenza nel periodo dal 175° g al 204° g dall'inizio dei lavori, per un totale di 30 giorni lavorativi. Fasi:

- Localizzazione e bonifica profonda di eventuali ordigni bellici
- Scavo archeologico a sezione obbligata eseguito con mezzi meccanici

Le lavorazioni su elencate sono eseguite rispettivamente dal 175° g al 204° g per 30 giorni lavorativi, e dal 145° g al 204° g per 60 giorni lavorativi.

Dette lavorazioni interferiscono fra loro per i seguenti periodi: dal 175° g al 204° g per 30 giorni lavorativi.

Coordinamento:

- a) Delimitare e segnalare la zona di intervento a livello di rumorosità elevato.
- b) Utilizzo di otoprotettori (DPI da adottare)
- c) Ogni altra attività in cantiere non potrà avere inizio che dopo il termine dei lavori di bonifica, ovvero, solo dopo il rilascio da parte dell'impresa specializzata dell'apposita dichiarazione di avvenuta bonifica da ordigni bellici.
- d) Delimitare e segnalare le aree sottoposte a bonifica da ordigni bellici.

- e) Durante il trasporto di materiale sfuso ad elevata polverosità è necessario provvedere ad inumidire i materiali stessi per limitare la formazione di polveri.
- f) Utilizzo di maschera antipolvere (DPI da adottare)
- g) Nelle attività di scavo la diffusione di polveri e fibre deve essere ridotta al minimo irrorando periodicamente le superfici di scavo ed i percorsi dei mezzi meccanici.
- h) Nelle attività di scavo quando la quantità di polveri e fibre presenti superi i limiti tollerati devono essere forniti ed utilizzati indumenti di lavoro e dispositivi di protezione individuale idonei alle attività.
- i) Nelle attività di scavo non devono essere eseguiti altri lavori che comportino la presenza di manodopera nella zona d'intervento dei mezzi d'opera.
- j) La circolazione delle macchine operatrici deve avvenire utilizzando percorsi ben definiti e la velocità deve risultare ridotta a passo d'uomo.
- k) Il personale non strettamente necessario alle lavorazioni dovrà allontanarsi dalla zona interessata e gli addetti dovranno adottare, se del caso, i dispositivi di protezione individuale idonei alle attività.
- l) Utilizzo di indumenti ad alta visibilità (DPI da adottare)

19) Interferenza nel periodo dal 239° g al 254° g dall'inizio dei lavori, per un totale di 16 giorni lavorativi. Fasi:

- **Perforazioni per pali trivellati**
- **Posa ferri di armatura per pali trivellati**

Le lavorazioni su elencate sono eseguite rispettivamente dal 220° g al 254° g per 35 giorni lavorativi, e dal 239° g al 268° g per 30 giorni lavorativi.

Dette lavorazioni interferiscono fra loro per i seguenti periodi: dal 239° g al 254° g per 16 giorni lavorativi.

Coordinamento:

- a) Durante il trasporto di materiale sfuso ad elevata polverosità è necessario provvedere ad inumidire i materiali stessi per limitare la formazione di polveri.
- b) Utilizzo di maschera antipolvere (DPI da adottare)
- c) Delimitare e segnalare la zona di intervento a livello di rumorosità elevato.
- d) Utilizzo di otoprotettori (DPI da adottare)
- e) La circolazione delle macchine operatrici deve avvenire utilizzando percorsi ben definiti e la velocità deve risultare ridotta a passo d'uomo.
- f) Il personale non strettamente necessario alle lavorazioni dovrà allontanarsi dalla zona interessata e gli addetti dovranno adottare, se del caso, i dispositivi di protezione individuale idonei alle attività.
- g) Utilizzo di indumenti ad alta visibilità (DPI da adottare)
- h) Le operazioni di sollevamento e/o di trasporto di carichi devono avvenire evitando il passaggio dei carichi sospesi al di sopra di postazioni di lavoro.
- i) L'area sottostante la traiettoria di passaggio dei carichi deve essere opportunamente delimitata.
- j) Utilizzo di casco (DPI da adottare)

20) Interferenza nel periodo dal 254° g al 254° g dall'inizio dei lavori, per un totale di 1 giorno lavorativo. Fasi:

- **Perforazioni per pali trivellati**
- **Getto di calcestruzzo per pali trivellati**

Le lavorazioni su elencate sono eseguite rispettivamente dal 220° g al 254° g per 35 giorni lavorativi, e dal 254° g al 283° g per 30 giorni lavorativi.

Dette lavorazioni interferiscono fra loro per i seguenti periodi: dal 254° g al 254° g per 1 giorno lavorativo.

Coordinamento:

- a) Durante il trasporto di materiale sfuso ad elevata polverosità è necessario provvedere ad inumidire i materiali stessi per limitare la formazione di polveri.
- b) Utilizzo di maschera antipolvere (DPI da adottare)
- c) Delimitare e segnalare la zona di intervento a livello di rumorosità elevato.
- d) Utilizzo di otoprotettori (DPI da adottare)
- e) Delimitare e segnalare la zona d'intervento sottoposta a caduta di materiali dall'alto.
- f) La circolazione delle macchine operatrici deve avvenire utilizzando percorsi ben definiti e la velocità deve risultare ridotta a passo d'uomo.
- g) Il personale non strettamente necessario alle lavorazioni dovrà allontanarsi dalla zona interessata e gli addetti dovranno adottare, se del caso, i dispositivi di protezione individuale idonei alle attività.
- h) Utilizzo di indumenti ad alta visibilità (DPI da adottare)
- i) Utilizzo di casco (DPI da adottare)

21) Interferenza nel periodo dal 254° g al 268° g dall'inizio dei lavori, per un totale di 15 giorni lavorativi. Fasi:

- **Posa ferri di armatura per pali trivellati**
- **Getto di calcestruzzo per pali trivellati**

Le lavorazioni su elencate sono eseguite rispettivamente dal 239° g al 268° g per 30 giorni lavorativi, e dal 254° g al 283° g per 30 giorni lavorativi.

Dette lavorazioni interferiscono fra loro per i seguenti periodi: dal 254° g al 268° g per 15 giorni lavorativi.

Coordinamento:

- a) Durante il trasporto di materiale sfuso ad elevata polverosità è necessario provvedere ad inumidire i materiali stessi per limitare la formazione di polveri.
- b) Utilizzo di maschera antipolvere (DPI da adottare)
- c) Delimitare e segnalare la zona d'intervento sottoposta a caduta di materiali dall'alto.
- d) La circolazione delle macchine operatrici deve avvenire utilizzando percorsi ben definiti e la velocità deve risultare ridotta a passo d'uomo.
- e) Il personale non strettamente necessario alle lavorazioni dovrà allontanarsi dalla zona interessata e gli addetti dovranno adottare, se del caso, i dispositivi di protezione individuale idonei alle attività.
- f) Utilizzo di indumenti ad alta visibilità (DPI da adottare)

- g) Le operazioni di sollevamento e/o di trasporto di carichi devono avvenire evitando il passaggio dei carichi sospesi al di sopra di postazioni di lavoro.
- h) L'area sottostante la traiettoria di passaggio dei carichi deve essere opportunamente delimitata.
- i) Utilizzo di casco (DPI da adottare)

22) Interferenza nel periodo dal 275° g al 283° g dall'inizio dei lavori, per un totale di 9 giorni lavorativi. Fasi:
- Getto di calcestruzzo per pali trivellati
- Completamento scavo di sbancamento

Le lavorazioni su elencate sono eseguite rispettivamente dal 254° g al 283° g per 30 giorni lavorativi, e dal 275° g al 294° g per 20 giorni lavorativi.

Dette lavorazioni interferiscono fra loro per i seguenti periodi: dal 275° g al 283° g per 9 giorni lavorativi.

Coordinamento:

- a) Delimitare e segnalare la zona d'intervento sottoposta a caduta di materiali dall'alto.
- b) Durante il trasporto di materiale sfuso ad elevata polverosità è necessario provvedere ad inumidire i materiali stessi per limitare la formazione di polveri.
- c) Utilizzo di maschera antipolvere (DPI da adottare)
- d) Nelle attività di scavo la diffusione di polveri e fibre deve essere ridotta al minimo irrorando periodicamente le superfici di scavo ed i percorsi dei mezzi meccanici.
- e) Nelle attività di scavo quando la quantità di polveri e fibre presenti superi i limiti tollerati devono essere forniti ed utilizzati indumenti di lavoro e dispositivi di protezione individuale idonei alle attività.
- f) Nelle attività di scavo non devono essere eseguiti altri lavori che comportino la presenza di manodopera nella zona d'intervento dei mezzi d'opera.
- g) La circolazione delle macchine operatrici deve avvenire utilizzando percorsi ben definiti e la velocità deve risultare ridotta a passo d'uomo.
- h) Il personale non strettamente necessario alle lavorazioni dovrà allontanarsi dalla zona interessata e gli addetti dovranno adottare, se del caso, i dispositivi di protezione individuale idonei alle attività.
- i) Utilizzo di indumenti ad alta visibilità (DPI da adottare)
- j) Utilizzo di casco (DPI da adottare)

23) Interferenza nel periodo dal 296° g al 305° g dall'inizio dei lavori, per un totale di 10 giorni lavorativi. Fasi:
- Disallestimento di depositi, zone per lo stoccaggio dei materiali e per gli impianti fissi
- Disallestimento di servizi igienico-assistenziali del cantiere

Le lavorazioni su elencate sono eseguite rispettivamente dal 296° g al 305° g per 10 giorni lavorativi, e dal 296° g al 305° g per 10 giorni lavorativi.

Dette lavorazioni interferiscono fra loro per i seguenti periodi: dal 296° g al 305° g per 10 giorni lavorativi.

Coordinamento:

- a) Durante il trasporto di materiale sfuso ad elevata polverosità è necessario provvedere ad inumidire i materiali stessi per limitare la formazione di polveri.
- b) Utilizzo di maschera antipolvere (DPI da adottare)
- c) Delimitare e segnalare la zona di intervento a livello di rumorosità elevato.
- d) Utilizzo di otoprotettori (DPI da adottare)
- e) La circolazione delle macchine operatrici deve avvenire utilizzando percorsi ben definiti e la velocità deve risultare ridotta a passo d'uomo.
- f) Il personale non strettamente necessario alle lavorazioni dovrà allontanarsi dalla zona interessata e gli addetti dovranno adottare, se del caso, i dispositivi di protezione individuale idonei alle attività.
- g) Utilizzo di indumenti ad alta visibilità (DPI da adottare)
- h) Le operazioni di sollevamento e/o di trasporto di carichi devono avvenire evitando il passaggio dei carichi sospesi al di sopra di postazioni di lavoro.
- i) L'area sottostante la traiettoria di passaggio dei carichi deve essere opportunamente delimitata.
- j) Utilizzo di casco (DPI da adottare)

24) Interferenza nel periodo dal 301° g al 305° g dall'inizio dei lavori, per un totale di 5 giorni lavorativi. Fasi:
- Disallestimento di depositi, zone per lo stoccaggio dei materiali e per gli impianti fissi
- Pulizia generale dell'area di cantiere

Le lavorazioni su elencate sono eseguite rispettivamente dal 296° g al 305° g per 10 giorni lavorativi, e dal 301° g al 310° g per 10 giorni lavorativi.

Dette lavorazioni interferiscono fra loro per i seguenti periodi: dal 301° g al 305° g per 5 giorni lavorativi.

Coordinamento:

- a) Durante il trasporto di materiale sfuso ad elevata polverosità è necessario provvedere ad inumidire i materiali stessi per limitare la formazione di polveri.
- b) Utilizzo di maschera antipolvere (DPI da adottare)
- c) Delimitare e segnalare la zona di intervento a livello di rumorosità elevato.
- d) Utilizzo di otoprotettori (DPI da adottare)
- e) La circolazione delle macchine operatrici deve avvenire utilizzando percorsi ben definiti e la velocità deve risultare ridotta a passo d'uomo.
- f) Il personale non strettamente necessario alle lavorazioni dovrà allontanarsi dalla zona interessata e gli addetti dovranno adottare, se del caso, i dispositivi di protezione individuale idonei alle attività.
- g) Utilizzo di indumenti ad alta visibilità (DPI da adottare)
- h) Le operazioni di sollevamento e/o di trasporto di carichi devono avvenire evitando il passaggio dei carichi sospesi al di sopra di postazioni di lavoro.
- i) L'area sottostante la traiettoria di passaggio dei carichi deve essere opportunamente delimitata.
- j) Utilizzo di casco (DPI da adottare)

25) Interferenza nel periodo dal 301° g al 305° g dall'inizio dei lavori, per un totale di 5 giorni lavorativi. Fasi:

- **Disallestimento di servizi igienico-assistenziali del cantiere**
- **Pulizia generale dell'area di cantiere**

Le lavorazioni su elencate sono eseguite rispettivamente dal 296° g al 305° g per 10 giorni lavorativi, e dal 301° g al 310° g per 10 giorni lavorativi.

Dette lavorazioni interferiscono fra loro per i seguenti periodi: dal 301° g al 305° g per 5 giorni lavorativi.

Coordinamento:

- a) Durante il trasporto di materiale sfuso ad elevata polverosità è necessario provvedere ad inumidire i materiali stessi per limitare la formazione di polveri.
- b) Utilizzo di maschera antipolvere (DPI da adottare)
- c) Delimitare e segnalare la zona di intervento a livello di rumorosità elevato.
- d) Utilizzo di otoprotettori (DPI da adottare)
- e) La circolazione delle macchine operatrici deve avvenire utilizzando percorsi ben definiti e la velocità deve risultare ridotta a passo d'uomo.
- f) Il personale non strettamente necessario alle lavorazioni dovrà allontanarsi dalla zona interessata e gli addetti dovranno adottare, se del caso, i dispositivi di protezione individuale idonei alle attività.
- g) Utilizzo di indumenti ad alta visibilità (DPI da adottare)
- h) Le operazioni di sollevamento e/o di trasporto di carichi devono avvenire evitando il passaggio dei carichi sospesi al di sopra di postazioni di lavoro.
- i) L'area sottostante la traiettoria di passaggio dei carichi deve essere opportunamente delimitata.
- j) Utilizzo di casco (DPI da adottare)

26) Interferenza nel periodo dal 311° g al 320° g dall'inizio dei lavori, per un totale di 10 giorni lavorativi. Fasi:

- **Allestimento di servizi igienico-assistenziali del cantiere**
- **Realizzazione della recinzione e degli accessi al cantiere**

Le lavorazioni su elencate sono eseguite rispettivamente dal 311° g al 320° g per 10 giorni lavorativi, e dal 311° g al 325° g per 15 giorni lavorativi.

Dette lavorazioni interferiscono fra loro per i seguenti periodi: dal 311° g al 320° g per 10 giorni lavorativi.

Coordinamento:

- a) Durante il trasporto di materiale sfuso ad elevata polverosità è necessario provvedere ad inumidire i materiali stessi per limitare la formazione di polveri.
- b) Utilizzo di maschera antipolvere (DPI da adottare)
- c) Delimitare e segnalare la zona di intervento a livello di rumorosità elevato.
- d) Utilizzo di otoprotettori (DPI da adottare)
- e) La circolazione delle macchine operatrici deve avvenire utilizzando percorsi ben definiti e la velocità deve risultare ridotta a passo d'uomo.
- f) Il personale non strettamente necessario alle lavorazioni dovrà allontanarsi dalla zona interessata e gli addetti dovranno adottare, se del caso, i dispositivi di protezione individuale idonei alle attività.
- g) Utilizzo di indumenti ad alta visibilità (DPI da adottare)
- h) Le operazioni di sollevamento e/o di trasporto di carichi devono avvenire evitando il passaggio dei carichi sospesi al di sopra di postazioni di lavoro.
- i) L'area sottostante la traiettoria di passaggio dei carichi deve essere opportunamente delimitata.
- j) Utilizzo di casco (DPI da adottare)

27) Interferenza nel periodo dal 311° g al 320° g dall'inizio dei lavori, per un totale di 10 giorni lavorativi. Fasi:

- **Realizzazione di impianto idrico del cantiere**
- **Allestimento di servizi igienico-assistenziali del cantiere**

Le lavorazioni su elencate sono eseguite rispettivamente dal 311° g al 320° g per 10 giorni lavorativi, e dal 311° g al 320° g per 10 giorni lavorativi.

Dette lavorazioni interferiscono fra loro per i seguenti periodi: dal 311° g al 320° g per 10 giorni lavorativi.

Coordinamento:

- a) In prossimità della zona d'intervento è necessario allontanare preventivamente tutti i materiali facilmente infiammabili; qualora i suddetti materiali non possono essere allontanati è necessario proteggerli con teli protettivi.
- b) In prossimità della zona d'intervento deve essere tenuto a disposizione un estintore portatile.
- c) Delimitare e segnalare la zona di intervento a radiazioni non ionizzanti.
- d) Durante il trasporto di materiale sfuso ad elevata polverosità è necessario provvedere ad inumidire i materiali stessi per limitare la formazione di polveri.
- e) Utilizzo di maschera antipolvere (DPI da adottare)
- f) Delimitare e segnalare la zona di intervento a livello di rumorosità elevato.
- g) Utilizzo di otoprotettori (DPI da adottare)
- h) Il personale non strettamente necessario alle lavorazioni dovrà allontanarsi dalla zona interessata e gli addetti dovranno adottare, se del caso, i dispositivi di protezione individuale idonei alle attività.
- i) La circolazione delle macchine operatrici deve avvenire utilizzando percorsi ben definiti e la velocità deve risultare ridotta a passo d'uomo.
- j) Utilizzo di indumenti ad alta visibilità (DPI da adottare)
- k) Le operazioni di sollevamento e/o di trasporto di carichi devono avvenire evitando il passaggio dei carichi sospesi al di sopra di postazioni di lavoro.
- l) L'area sottostante la traiettoria di passaggio dei carichi deve essere opportunamente delimitata.
- m) Utilizzo di casco (DPI da adottare)

28) Interferenza nel periodo dal 311° g al 320° g dall'inizio dei lavori, per un totale di 10 giorni lavorativi. Fasi:
- Realizzazione di impianto idrico del cantiere
- Realizzazione della recinzione e degli accessi al cantiere

Le lavorazioni su elencate sono eseguite rispettivamente dal 311° g al 320° g per 10 giorni lavorativi, e dal 311° g al 325° g per 15 giorni lavorativi.

Dette lavorazioni interferiscono fra loro per i seguenti periodi: dal 311° g al 320° g per 10 giorni lavorativi.

Coordinamento:

- a) In prossimità della zona d'intervento è necessario allontanare preventivamente tutti i materiali facilmente infiammabili; qualora i suddetti materiali non possono essere allontanati è necessario proteggerli con teli protettivi.
- b) In prossimità della zona d'intervento deve essere tenuto a disposizione un estintore portatile.
- c) Delimitare e segnalare la zona di intervento a radiazioni non ionizzanti.
- d) Durante il trasporto di materiale sfuso ad elevata polverosità è necessario provvedere ad inumidire i materiali stessi per limitare la formazione di polveri.
- e) Utilizzo di maschera antipolvere (DPI da adottare)
- f) Delimitare e segnalare la zona di intervento a livello di rumorosità elevato.
- g) Utilizzo di otoprotettori (DPI da adottare)
- h) Il personale non strettamente necessario alle lavorazioni dovrà allontanarsi dalla zona interessata e gli addetti dovranno adottare, se del caso, i dispositivi di protezione individuale idonei alle attività.
- i) La circolazione delle macchine operatrici deve avvenire utilizzando percorsi ben definiti e la velocità deve risultare ridotta a passo d'uomo.
- j) Utilizzo di indumenti ad alta visibilità (DPI da adottare)

29) Interferenza nel periodo dal 311° g al 320° g dall'inizio dei lavori, per un totale di 10 giorni lavorativi. Fasi:
- Allestimento di servizi igienico-assistenziali del cantiere
- Realizzazione di impianto idrico del cantiere

Le lavorazioni su elencate sono eseguite rispettivamente dal 311° g al 325° g per 15 giorni lavorativi, e dal 311° g al 320° g per 10 giorni lavorativi.

Dette lavorazioni interferiscono fra loro per i seguenti periodi: dal 311° g al 320° g per 10 giorni lavorativi.

Coordinamento:

- a) Durante il trasporto di materiale sfuso ad elevata polverosità è necessario provvedere ad inumidire i materiali stessi per limitare la formazione di polveri.
- b) Utilizzo di maschera antipolvere (DPI da adottare)
- c) Delimitare e segnalare la zona di intervento a livello di rumorosità elevato.
- d) Utilizzo di otoprotettori (DPI da adottare)
- e) In prossimità della zona d'intervento è necessario allontanare preventivamente tutti i materiali facilmente infiammabili; qualora i suddetti materiali non possono essere allontanati è necessario proteggerli con teli protettivi.
- f) In prossimità della zona d'intervento deve essere tenuto a disposizione un estintore portatile.
- g) Delimitare e segnalare la zona di intervento a radiazioni non ionizzanti.
- h) La circolazione delle macchine operatrici deve avvenire utilizzando percorsi ben definiti e la velocità deve risultare ridotta a passo d'uomo.
- i) Il personale non strettamente necessario alle lavorazioni dovrà allontanarsi dalla zona interessata e gli addetti dovranno adottare, se del caso, i dispositivi di protezione individuale idonei alle attività.
- j) Utilizzo di indumenti ad alta visibilità (DPI da adottare)
- k) Le operazioni di sollevamento e/o di trasporto di carichi devono avvenire evitando il passaggio dei carichi sospesi al di sopra di postazioni di lavoro.
- l) L'area sottostante la traiettoria di passaggio dei carichi deve essere opportunamente delimitata.
- m) Utilizzo di casco (DPI da adottare)

30) Interferenza nel periodo dal 311° g al 320° g dall'inizio dei lavori, per un totale di 10 giorni lavorativi. Fasi:
- Allestimento di servizi igienico-assistenziali del cantiere
- Allestimento di servizi igienico-assistenziali del cantiere

Le lavorazioni su elencate sono eseguite rispettivamente dal 311° g al 325° g per 15 giorni lavorativi, e dal 311° g al 320° g per 10 giorni lavorativi.

Dette lavorazioni interferiscono fra loro per i seguenti periodi: dal 311° g al 320° g per 10 giorni lavorativi.

Coordinamento:

- a) Durante il trasporto di materiale sfuso ad elevata polverosità è necessario provvedere ad inumidire i materiali stessi per limitare la formazione di polveri.
- b) Utilizzo di maschera antipolvere (DPI da adottare)
- c) Delimitare e segnalare la zona di intervento a livello di rumorosità elevato.
- d) Utilizzo di otoprotettori (DPI da adottare)
- e) La circolazione delle macchine operatrici deve avvenire utilizzando percorsi ben definiti e la velocità deve risultare ridotta a passo d'uomo.
- f) Il personale non strettamente necessario alle lavorazioni dovrà allontanarsi dalla zona interessata e gli addetti dovranno adottare, se del caso, i dispositivi di protezione individuale idonei alle attività.
- g) Utilizzo di indumenti ad alta visibilità (DPI da adottare)
- h) Le operazioni di sollevamento e/o di trasporto di carichi devono avvenire evitando il passaggio dei carichi sospesi al di sopra di postazioni di lavoro.
- i) L'area sottostante la traiettoria di passaggio dei carichi deve essere opportunamente delimitata.
- j) Utilizzo di casco (DPI da adottare)

31) Interferenza nel periodo dal 311° g al 325° g dall'inizio dei lavori, per un totale di 15 giorni lavorativi. Fasi:

- **Allestimento di servizi igienico-assistenziali del cantiere**
- **Realizzazione della recinzione e degli accessi al cantiere**

Le lavorazioni su elencate sono eseguite rispettivamente dal 311° g al 325° g per 15 giorni lavorativi, e dal 311° g al 325° g per 15 giorni lavorativi.

Dette lavorazioni interferiscono fra loro per i seguenti periodi: dal 311° g al 325° g per 15 giorni lavorativi.

Coordinamento:

- a) Durante il trasporto di materiale sfuso ad elevata polverosità è necessario provvedere ad inumidire i materiali stessi per limitare la formazione di polveri.
- b) Utilizzo di maschera antipolvere (DPI da adottare)
- c) Delimitare e segnalare la zona di intervento a livello di rumorosità elevato.
- d) Utilizzo di otoprotettori (DPI da adottare)
- e) La circolazione delle macchine operatrici deve avvenire utilizzando percorsi ben definiti e la velocità deve risultare ridotta a passo d'uomo.
- f) Il personale non strettamente necessario alle lavorazioni dovrà allontanarsi dalla zona interessata e gli addetti dovranno adottare, se del caso, i dispositivi di protezione individuale idonei alle attività.
- g) Utilizzo di indumenti ad alta visibilità (DPI da adottare)
- h) Le operazioni di sollevamento e/o di trasporto di carichi devono avvenire evitando il passaggio dei carichi sospesi al di sopra di postazioni di lavoro.
- i) L'area sottostante la traiettoria di passaggio dei carichi deve essere opportunamente delimitata.
- j) Utilizzo di casco (DPI da adottare)

32) Interferenza nel periodo dal 314° g al 323° g dall'inizio dei lavori, per un totale di 10 giorni lavorativi. Fasi:

- **Allestimento di depositi, zone per lo stoccaggio dei materiali e per gli impianti fissi**
- **Realizzazione di impianto idrico del cantiere**

Le lavorazioni su elencate sono eseguite rispettivamente dal 314° g al 333° g per 20 giorni lavorativi, e dal 314° g al 323° g per 10 giorni lavorativi.

Dette lavorazioni interferiscono fra loro per i seguenti periodi: dal 314° g al 323° g per 10 giorni lavorativi.

Coordinamento:

- a) Durante il trasporto di materiale sfuso ad elevata polverosità è necessario provvedere ad inumidire i materiali stessi per limitare la formazione di polveri.
- b) Utilizzo di maschera antipolvere (DPI da adottare)
- c) Delimitare e segnalare la zona di intervento a livello di rumorosità elevato.
- d) Utilizzo di otoprotettori (DPI da adottare)
- e) In prossimità della zona d'intervento è necessario allontanare preventivamente tutti i materiali facilmente infiammabili; qualora i suddetti materiali non possono essere allontanati è necessario proteggerli con teli protettivi.
- f) In prossimità della zona d'intervento deve essere tenuto a disposizione un estintore portatile.
- g) Delimitare e segnalare la zona di intervento a radiazioni non ionizzanti.
- h) La circolazione delle macchine operatrici deve avvenire utilizzando percorsi ben definiti e la velocità deve risultare ridotta a passo d'uomo.
- i) Il personale non strettamente necessario alle lavorazioni dovrà allontanarsi dalla zona interessata e gli addetti dovranno adottare, se del caso, i dispositivi di protezione individuale idonei alle attività.
- j) Utilizzo di indumenti ad alta visibilità (DPI da adottare)
- k) Le operazioni di sollevamento e/o di trasporto di carichi devono avvenire evitando il passaggio dei carichi sospesi al di sopra di postazioni di lavoro.
- l) L'area sottostante la traiettoria di passaggio dei carichi deve essere opportunamente delimitata.
- m) Utilizzo di casco (DPI da adottare)

33) Interferenza nel periodo dal 314° g al 323° g dall'inizio dei lavori, per un totale di 10 giorni lavorativi. Fasi:

- **Allestimento di servizi igienico-assistenziali del cantiere**
- **Realizzazione di impianto idrico del cantiere**

Le lavorazioni su elencate sono eseguite rispettivamente dal 311° g al 325° g per 15 giorni lavorativi, e dal 314° g al 323° g per 10 giorni lavorativi.

Dette lavorazioni interferiscono fra loro per i seguenti periodi: dal 314° g al 323° g per 10 giorni lavorativi.

Coordinamento:

- a) Durante il trasporto di materiale sfuso ad elevata polverosità è necessario provvedere ad inumidire i materiali stessi per limitare la formazione di polveri.
- b) Utilizzo di maschera antipolvere (DPI da adottare)
- c) Delimitare e segnalare la zona di intervento a livello di rumorosità elevato.
- d) Utilizzo di otoprotettori (DPI da adottare)
- e) In prossimità della zona d'intervento è necessario allontanare preventivamente tutti i materiali facilmente infiammabili; qualora i suddetti materiali non possono essere allontanati è necessario proteggerli con teli protettivi.
- f) In prossimità della zona d'intervento deve essere tenuto a disposizione un estintore portatile.
- g) Delimitare e segnalare la zona di intervento a radiazioni non ionizzanti.
- h) La circolazione delle macchine operatrici deve avvenire utilizzando percorsi ben definiti e la velocità deve risultare ridotta a passo d'uomo.
- i) Il personale non strettamente necessario alle lavorazioni dovrà allontanarsi dalla zona interessata e gli addetti dovranno adottare, se del caso, i dispositivi di protezione individuale idonei alle attività.
- j) Utilizzo di indumenti ad alta visibilità (DPI da adottare)
- k) Le operazioni di sollevamento e/o di trasporto di carichi devono avvenire evitando il passaggio dei carichi sospesi al di sopra di postazioni di lavoro.
- l) L'area sottostante la traiettoria di passaggio dei carichi deve essere opportunamente delimitata.

m) Utilizzo di casco (DPI da adottare)

34) Interferenza nel periodo dal 314° g al 325° g dall'inizio dei lavori, per un totale di 12 giorni lavorativi. Fasi:
- Allestimento di depositi, zone per lo stoccaggio dei materiali e per gli impianti fissi
- Realizzazione della recinzione e degli accessi al cantiere

Le lavorazioni su elencate sono eseguite rispettivamente dal 314° g al 333° g per 20 giorni lavorativi, e dal 311° g al 325° g per 15 giorni lavorativi.

Dette lavorazioni interferiscono fra loro per i seguenti periodi: dal 314° g al 325° g per 12 giorni lavorativi.

Coordinamento:

- a) Durante il trasporto di materiale sfuso ad elevata polverosità è necessario provvedere ad inumidire i materiali stessi per limitare la formazione di polveri.
- b) Utilizzo di maschera antipolvere (DPI da adottare)
- c) Delimitare e segnalare la zona di intervento a livello di rumorosità elevato.
- d) Utilizzo di otoprotettori (DPI da adottare)
- e) La circolazione delle macchine operatrici deve avvenire utilizzando percorsi ben definiti e la velocità deve risultare ridotta a passo d'uomo.
- f) Il personale non strettamente necessario alle lavorazioni dovrà allontanarsi dalla zona interessata e gli addetti dovranno adottare, se del caso, i dispositivi di protezione individuale idonei alle attività.
- g) Utilizzo di indumenti ad alta visibilità (DPI da adottare)
- h) Le operazioni di sollevamento e/o di trasporto di carichi devono avvenire evitando il passaggio dei carichi sospesi al di sopra di postazioni di lavoro.
- i) L'area sottostante la traiettoria di passaggio dei carichi deve essere opportunamente delimitata.
- j) Utilizzo di casco (DPI da adottare)

35) Interferenza nel periodo dal 314° g al 320° g dall'inizio dei lavori, per un totale di 7 giorni lavorativi. Fasi:
- Realizzazione di impianto idrico del cantiere
- Allestimento di depositi, zone per lo stoccaggio dei materiali e per gli impianti fissi

Le lavorazioni su elencate sono eseguite rispettivamente dal 311° g al 320° g per 10 giorni lavorativi, e dal 314° g al 333° g per 20 giorni lavorativi.

Dette lavorazioni interferiscono fra loro per i seguenti periodi: dal 314° g al 320° g per 7 giorni lavorativi.

Coordinamento:

- a) In prossimità della zona d'intervento è necessario allontanare preventivamente tutti i materiali facilmente infiammabili; qualora i suddetti materiali non possono essere allontanati è necessario proteggerli con teli protettivi.
- b) In prossimità della zona d'intervento deve essere tenuto a disposizione un estintore portatile.
- c) Delimitare e segnalare la zona di intervento a radiazioni non ionizzanti.
- d) Durante il trasporto di materiale sfuso ad elevata polverosità è necessario provvedere ad inumidire i materiali stessi per limitare la formazione di polveri.
- e) Utilizzo di maschera antipolvere (DPI da adottare)
- f) Delimitare e segnalare la zona di intervento a livello di rumorosità elevato.
- g) Utilizzo di otoprotettori (DPI da adottare)
- h) Il personale non strettamente necessario alle lavorazioni dovrà allontanarsi dalla zona interessata e gli addetti dovranno adottare, se del caso, i dispositivi di protezione individuale idonei alle attività.
- i) La circolazione delle macchine operatrici deve avvenire utilizzando percorsi ben definiti e la velocità deve risultare ridotta a passo d'uomo.
- j) Utilizzo di indumenti ad alta visibilità (DPI da adottare)
- k) Le operazioni di sollevamento e/o di trasporto di carichi devono avvenire evitando il passaggio dei carichi sospesi al di sopra di postazioni di lavoro.
- l) L'area sottostante la traiettoria di passaggio dei carichi deve essere opportunamente delimitata.
- m) Utilizzo di casco (DPI da adottare)

36) Interferenza nel periodo dal 314° g al 325° g dall'inizio dei lavori, per un totale di 12 giorni lavorativi. Fasi:
- Allestimento di servizi igienico-assistenziali del cantiere
- Allestimento di depositi, zone per lo stoccaggio dei materiali e per gli impianti fissi

Le lavorazioni su elencate sono eseguite rispettivamente dal 311° g al 325° g per 15 giorni lavorativi, e dal 314° g al 333° g per 20 giorni lavorativi.

Dette lavorazioni interferiscono fra loro per i seguenti periodi: dal 314° g al 325° g per 12 giorni lavorativi.

Coordinamento:

- a) Durante il trasporto di materiale sfuso ad elevata polverosità è necessario provvedere ad inumidire i materiali stessi per limitare la formazione di polveri.
- b) Utilizzo di maschera antipolvere (DPI da adottare)
- c) Delimitare e segnalare la zona di intervento a livello di rumorosità elevato.
- d) Utilizzo di otoprotettori (DPI da adottare)
- e) La circolazione delle macchine operatrici deve avvenire utilizzando percorsi ben definiti e la velocità deve risultare ridotta a passo d'uomo.
- f) Il personale non strettamente necessario alle lavorazioni dovrà allontanarsi dalla zona interessata e gli addetti dovranno adottare, se del caso, i dispositivi di protezione individuale idonei alle attività.
- g) Utilizzo di indumenti ad alta visibilità (DPI da adottare)
- h) Le operazioni di sollevamento e/o di trasporto di carichi devono avvenire evitando il passaggio dei carichi sospesi al di sopra di postazioni di lavoro.
- i) L'area sottostante la traiettoria di passaggio dei carichi deve essere opportunamente delimitata.
- j) Utilizzo di casco (DPI da adottare)

37) Interferenza nel periodo dal 314° g al 320° g dall'inizio dei lavori, per un totale di 7 giorni lavorativi. Fasi:

- **Realizzazione di impianto idrico del cantiere**
- **Realizzazione di impianto idrico del cantiere**

Le lavorazioni su elencate sono eseguite rispettivamente dal 311° g al 320° g per 10 giorni lavorativi, e dal 314° g al 323° g per 10 giorni lavorativi.

Dette lavorazioni interferiscono fra loro per i seguenti periodi: dal 314° g al 320° g per 7 giorni lavorativi.

Coordinamento:

- In prossimità della zona d'intervento è necessario allontanare preventivamente tutti i materiali facilmente infiammabili; qualora i suddetti materiali non possono essere allontanati è necessario proteggerli con teli protettivi.
- In prossimità della zona d'intervento deve essere tenuto a disposizione un estintore portatile.
- Delimitare e segnalare la zona di intervento a radiazioni non ionizzanti.
- Il personale non strettamente necessario alle lavorazioni dovrà allontanarsi dalla zona interessata e gli addetti dovranno adottare, se del caso, i dispositivi di protezione individuale idonei alle attività.

38) Interferenza nel periodo dal 314° g al 323° g dall'inizio dei lavori, per un totale di 10 giorni lavorativi. Fasi:

- **Realizzazione di impianto idrico del cantiere**
- **Realizzazione della recinzione e degli accessi al cantiere**

Le lavorazioni su elencate sono eseguite rispettivamente dal 314° g al 323° g per 10 giorni lavorativi, e dal 311° g al 325° g per 15 giorni lavorativi.

Dette lavorazioni interferiscono fra loro per i seguenti periodi: dal 314° g al 323° g per 10 giorni lavorativi.

Coordinamento:

- In prossimità della zona d'intervento è necessario allontanare preventivamente tutti i materiali facilmente infiammabili; qualora i suddetti materiali non possono essere allontanati è necessario proteggerli con teli protettivi.
- In prossimità della zona d'intervento deve essere tenuto a disposizione un estintore portatile.
- Delimitare e segnalare la zona di intervento a radiazioni non ionizzanti.
- Durante il trasporto di materiale sfuso ad elevata polverosità è necessario provvedere ad inumidire i materiali stessi per limitare la formazione di polveri.
- Utilizzo di maschera antipolvere (DPI da adottare)
- Delimitare e segnalare la zona di intervento a livello di rumorosità elevato.
- Utilizzo di otoprotettori (DPI da adottare)
- Il personale non strettamente necessario alle lavorazioni dovrà allontanarsi dalla zona interessata e gli addetti dovranno adottare, se del caso, i dispositivi di protezione individuale idonei alle attività.
- La circolazione delle macchine operatrici deve avvenire utilizzando percorsi ben definiti e la velocità deve risultare ridotta a passo d'uomo.
- Utilizzo di indumenti ad alta visibilità (DPI da adottare)

39) Interferenza nel periodo dal 314° g al 320° g dall'inizio dei lavori, per un totale di 7 giorni lavorativi. Fasi:

- **Allestimento di depositi, zone per lo stoccaggio dei materiali e per gli impianti fissi**
- **Allestimento di servizi igienico-assistenziali del cantiere**

Le lavorazioni su elencate sono eseguite rispettivamente dal 314° g al 333° g per 20 giorni lavorativi, e dal 311° g al 320° g per 10 giorni lavorativi.

Dette lavorazioni interferiscono fra loro per i seguenti periodi: dal 314° g al 320° g per 7 giorni lavorativi.

Coordinamento:

- Durante il trasporto di materiale sfuso ad elevata polverosità è necessario provvedere ad inumidire i materiali stessi per limitare la formazione di polveri.
- Utilizzo di maschera antipolvere (DPI da adottare)
- Delimitare e segnalare la zona di intervento a livello di rumorosità elevato.
- Utilizzo di otoprotettori (DPI da adottare)
- La circolazione delle macchine operatrici deve avvenire utilizzando percorsi ben definiti e la velocità deve risultare ridotta a passo d'uomo.
- Il personale non strettamente necessario alle lavorazioni dovrà allontanarsi dalla zona interessata e gli addetti dovranno adottare, se del caso, i dispositivi di protezione individuale idonei alle attività.
- Utilizzo di indumenti ad alta visibilità (DPI da adottare)
- Le operazioni di sollevamento e/o di trasporto di carichi devono avvenire evitando il passaggio dei carichi sospesi al di sopra di postazioni di lavoro.
- L'area sottostante la traiettoria di passaggio dei carichi deve essere opportunamente delimitata.
- Utilizzo di casco (DPI da adottare)

40) Interferenza nel periodo dal 314° g al 320° g dall'inizio dei lavori, per un totale di 7 giorni lavorativi. Fasi:

- **Allestimento di servizi igienico-assistenziali del cantiere**
- **Realizzazione di impianto idrico del cantiere**

Le lavorazioni su elencate sono eseguite rispettivamente dal 311° g al 320° g per 10 giorni lavorativi, e dal 314° g al 323° g per 10 giorni lavorativi.

Dette lavorazioni interferiscono fra loro per i seguenti periodi: dal 314° g al 320° g per 7 giorni lavorativi.

Coordinamento:

- Durante il trasporto di materiale sfuso ad elevata polverosità è necessario provvedere ad inumidire i materiali stessi per limitare la formazione di polveri.

- b) Utilizzo di maschera antipolvere (DPI da adottare)
- c) Delimitare e segnalare la zona di intervento a livello di rumorosità elevato.
- d) Utilizzo di otoprotettori (DPI da adottare)
- e) In prossimità della zona d'intervento è necessario allontanare preventivamente tutti i materiali facilmente infiammabili; qualora i suddetti materiali non possono essere allontanati è necessario proteggerli con teli protettivi.
- f) In prossimità della zona d'intervento deve essere tenuto a disposizione un estintore portatile.
- g) Delimitare e segnalare la zona di intervento a radiazioni non ionizzanti.
- h) La circolazione delle macchine operatrici deve avvenire utilizzando percorsi ben definiti e la velocità deve risultare ridotta a passo d'uomo.
- i) Il personale non strettamente necessario alle lavorazioni dovrà allontanarsi dalla zona interessata e gli addetti dovranno adottare, se del caso, i dispositivi di protezione individuale idonei alle attività.
- j) Utilizzo di indumenti ad alta visibilità (DPI da adottare)
- k) Le operazioni di sollevamento e/o di trasporto di carichi devono avvenire evitando il passaggio dei carichi sospesi al di sopra di postazioni di lavoro.
- l) L'area sottostante la traiettoria di passaggio dei carichi deve essere opportunamente delimitata.
- m) Utilizzo di casco (DPI da adottare)

41) Interferenza nel periodo dal 315° g al 324° g dall'inizio dei lavori, per un totale di 10 giorni lavorativi. Fasi:

- **Realizzazione di impianto elettrico del cantiere**
- **Allestimento di depositi, zone per lo stoccaggio dei materiali e per gli impianti fissi**

Le lavorazioni su elencate sono eseguite rispettivamente dal 315° g al 324° g per 10 giorni lavorativi, e dal 314° g al 333° g per 20 giorni lavorativi.

Dette lavorazioni interferiscono fra loro per i seguenti periodi: dal 315° g al 324° g per 10 giorni lavorativi.

Coordinamento:

- a) Durante il trasporto di materiale sfuso ad elevata polverosità è necessario provvedere ad inumidire i materiali stessi per limitare la formazione di polveri.
- b) Utilizzo di maschera antipolvere (DPI da adottare)
- c) Delimitare e segnalare la zona di intervento a livello di rumorosità elevato.
- d) Utilizzo di otoprotettori (DPI da adottare)
- e) La circolazione delle macchine operatrici deve avvenire utilizzando percorsi ben definiti e la velocità deve risultare ridotta a passo d'uomo.
- f) Il personale non strettamente necessario alle lavorazioni dovrà allontanarsi dalla zona interessata e gli addetti dovranno adottare, se del caso, i dispositivi di protezione individuale idonei alle attività.
- g) Utilizzo di indumenti ad alta visibilità (DPI da adottare)
- h) Le operazioni di sollevamento e/o di trasporto di carichi devono avvenire evitando il passaggio dei carichi sospesi al di sopra di postazioni di lavoro.
- i) L'area sottostante la traiettoria di passaggio dei carichi deve essere opportunamente delimitata.
- j) Utilizzo di casco (DPI da adottare)

42) Interferenza nel periodo dal 315° g al 320° g dall'inizio dei lavori, per un totale di 6 giorni lavorativi. Fasi:

- **Realizzazione di impianto elettrico del cantiere**
- **Allestimento di servizi igienico-assistenziali del cantiere**

Le lavorazioni su elencate sono eseguite rispettivamente dal 315° g al 324° g per 10 giorni lavorativi, e dal 311° g al 320° g per 10 giorni lavorativi.

Dette lavorazioni interferiscono fra loro per i seguenti periodi: dal 315° g al 320° g per 6 giorni lavorativi.

Coordinamento:

- a) Durante il trasporto di materiale sfuso ad elevata polverosità è necessario provvedere ad inumidire i materiali stessi per limitare la formazione di polveri.
- b) Utilizzo di maschera antipolvere (DPI da adottare)
- c) Delimitare e segnalare la zona di intervento a livello di rumorosità elevato.
- d) Utilizzo di otoprotettori (DPI da adottare)
- e) La circolazione delle macchine operatrici deve avvenire utilizzando percorsi ben definiti e la velocità deve risultare ridotta a passo d'uomo.
- f) Il personale non strettamente necessario alle lavorazioni dovrà allontanarsi dalla zona interessata e gli addetti dovranno adottare, se del caso, i dispositivi di protezione individuale idonei alle attività.
- g) Utilizzo di indumenti ad alta visibilità (DPI da adottare)
- h) Le operazioni di sollevamento e/o di trasporto di carichi devono avvenire evitando il passaggio dei carichi sospesi al di sopra di postazioni di lavoro.
- i) L'area sottostante la traiettoria di passaggio dei carichi deve essere opportunamente delimitata.
- j) Utilizzo di casco (DPI da adottare)

43) Interferenza nel periodo dal 315° g al 323° g dall'inizio dei lavori, per un totale di 9 giorni lavorativi. Fasi:

- **Realizzazione di impianto elettrico del cantiere**
- **Realizzazione di impianto idrico del cantiere**

Le lavorazioni su elencate sono eseguite rispettivamente dal 315° g al 324° g per 10 giorni lavorativi, e dal 314° g al 323° g per 10 giorni lavorativi.

Dette lavorazioni interferiscono fra loro per i seguenti periodi: dal 315° g al 323° g per 9 giorni lavorativi.

Coordinamento:

- a) In prossimità della zona d'intervento è necessario allontanare preventivamente tutti i materiali facilmente infiammabili; qualora i suddetti materiali non possono essere allontanati è necessario proteggerli con teli protettivi.
- b) In prossimità della zona d'intervento deve essere tenuto a disposizione un estintore portatile.

c) Delimitare e segnalare la zona di intervento a radiazioni non ionizzanti.

d) Il personale non strettamente necessario alle lavorazioni dovrà allontanarsi dalla zona interessata e gli addetti dovranno adottare, se del caso, i dispositivi di protezione individuale idonei alle attività.

44) Interferenza nel periodo dal 315° g al 320° g dall'inizio dei lavori, per un totale di 6 giorni lavorativi. Fasi:

- **Realizzazione di impianto elettrico del cantiere**
- **Realizzazione di impianto idrico del cantiere**

Le lavorazioni su elencate sono eseguite rispettivamente dal 315° g al 324° g per 10 giorni lavorativi, e dal 311° g al 320° g per 10 giorni lavorativi.

Dette lavorazioni interferiscono fra loro per i seguenti periodi: dal 315° g al 320° g per 6 giorni lavorativi.

Coordinamento:

a) In prossimità della zona d'intervento è necessario allontanare preventivamente tutti i materiali facilmente infiammabili; qualora i suddetti materiali non possono essere allontanati è necessario proteggerli con teli protettivi.

b) In prossimità della zona d'intervento deve essere tenuto a disposizione un estintore portatile.

c) Delimitare e segnalare la zona di intervento a radiazioni non ionizzanti.

d) Il personale non strettamente necessario alle lavorazioni dovrà allontanarsi dalla zona interessata e gli addetti dovranno adottare, se del caso, i dispositivi di protezione individuale idonei alle attività.

45) Interferenza nel periodo dal 315° g al 324° g dall'inizio dei lavori, per un totale di 10 giorni lavorativi. Fasi:

- **Allestimento di servizi igienico-assistenziali del cantiere**
- **Realizzazione di impianto elettrico del cantiere**

Le lavorazioni su elencate sono eseguite rispettivamente dal 311° g al 325° g per 15 giorni lavorativi, e dal 315° g al 324° g per 10 giorni lavorativi.

Dette lavorazioni interferiscono fra loro per i seguenti periodi: dal 315° g al 324° g per 10 giorni lavorativi.

Coordinamento:

a) Durante il trasporto di materiale sfuso ad elevata polverosità è necessario provvedere ad inumidire i materiali stessi per limitare la formazione di polveri.

b) Utilizzo di maschera antipolvere (DPI da adottare)

c) Delimitare e segnalare la zona di intervento a livello di rumorosità elevato.

d) Utilizzo di otoprotettori (DPI da adottare)

e) La circolazione delle macchine operatrici deve avvenire utilizzando percorsi ben definiti e la velocità deve risultare ridotta a passo d'uomo.

f) Il personale non strettamente necessario alle lavorazioni dovrà allontanarsi dalla zona interessata e gli addetti dovranno adottare, se del caso, i dispositivi di protezione individuale idonei alle attività.

g) Utilizzo di indumenti ad alta visibilità (DPI da adottare)

h) Le operazioni di sollevamento e/o di trasporto di carichi devono avvenire evitando il passaggio dei carichi sospesi al di sopra di postazioni di lavoro.

i) L'area sottostante la traiettoria di passaggio dei carichi deve essere opportunamente delimitata.

j) Utilizzo di casco (DPI da adottare)

46) Interferenza nel periodo dal 315° g al 323° g dall'inizio dei lavori, per un totale di 9 giorni lavorativi. Fasi:

- **Allestimento di depositi, zone per lo stoccaggio dei materiali e per gli impianti fissi**
- **Realizzazione di impianto idrico del cantiere**

Le lavorazioni su elencate sono eseguite rispettivamente dal 315° g al 324° g per 10 giorni lavorativi, e dal 314° g al 323° g per 10 giorni lavorativi.

Dette lavorazioni interferiscono fra loro per i seguenti periodi: dal 315° g al 323° g per 9 giorni lavorativi.

Coordinamento:

a) Durante il trasporto di materiale sfuso ad elevata polverosità è necessario provvedere ad inumidire i materiali stessi per limitare la formazione di polveri.

b) Utilizzo di maschera antipolvere (DPI da adottare)

c) Delimitare e segnalare la zona di intervento a livello di rumorosità elevato.

d) Utilizzo di otoprotettori (DPI da adottare)

e) In prossimità della zona d'intervento è necessario allontanare preventivamente tutti i materiali facilmente infiammabili; qualora i suddetti materiali non possono essere allontanati è necessario proteggerli con teli protettivi.

f) In prossimità della zona d'intervento deve essere tenuto a disposizione un estintore portatile.

g) Delimitare e segnalare la zona di intervento a radiazioni non ionizzanti.

h) La circolazione delle macchine operatrici deve avvenire utilizzando percorsi ben definiti e la velocità deve risultare ridotta a passo d'uomo.

i) Il personale non strettamente necessario alle lavorazioni dovrà allontanarsi dalla zona interessata e gli addetti dovranno adottare, se del caso, i dispositivi di protezione individuale idonei alle attività.

j) Utilizzo di indumenti ad alta visibilità (DPI da adottare)

k) Le operazioni di sollevamento e/o di trasporto di carichi devono avvenire evitando il passaggio dei carichi sospesi al di sopra di postazioni di lavoro.

l) L'area sottostante la traiettoria di passaggio dei carichi deve essere opportunamente delimitata.

m) Utilizzo di casco (DPI da adottare)

47) Interferenza nel periodo dal 315° g al 324° g dall'inizio dei lavori, per un totale di 10 giorni lavorativi. Fasi:

- **Realizzazione di impianto elettrico del cantiere**

- Realizzazione della recinzione e degli accessi al cantiere

Le lavorazioni su elencate sono eseguite rispettivamente dal 315° g al 324° g per 10 giorni lavorativi, e dal 311° g al 325° g per 15 giorni lavorativi.

Dette lavorazioni interferiscono fra loro per i seguenti periodi: dal 315° g al 324° g per 10 giorni lavorativi.

Coordinamento:

- a) Durante il trasporto di materiale sfuso ad elevata polverosità è necessario provvedere ad inumidire i materiali stessi per limitare la formazione di polveri.
- b) Utilizzo di maschera antipolvere (DPI da adottare)
- c) Delimitare e segnalare la zona di intervento a livello di rumorosità elevato.
- d) Utilizzo di otoprotettori (DPI da adottare)
- e) La circolazione delle macchine operatrici deve avvenire utilizzando percorsi ben definiti e la velocità deve risultare ridotta a passo d'uomo.
- f) Il personale non strettamente necessario alle lavorazioni dovrà allontanarsi dalla zona interessata e gli addetti dovranno adottare, se del caso, i dispositivi di protezione individuale idonei alle attività.
- g) Utilizzo di indumenti ad alta visibilità (DPI da adottare)

48) Interferenza nel periodo dal 315° g al 320° g dall'inizio dei lavori, per un totale di 6 giorni lavorativi. Fasi:

- **Allestimento di depositi, zone per lo stoccaggio dei materiali e per gli impianti fissi**
- **Allestimento di servizi igienico-assistenziali del cantiere**

Le lavorazioni su elencate sono eseguite rispettivamente dal 315° g al 324° g per 10 giorni lavorativi, e dal 311° g al 320° g per 10 giorni lavorativi.

Dette lavorazioni interferiscono fra loro per i seguenti periodi: dal 315° g al 320° g per 6 giorni lavorativi.

Coordinamento:

- a) Durante il trasporto di materiale sfuso ad elevata polverosità è necessario provvedere ad inumidire i materiali stessi per limitare la formazione di polveri.
- b) Utilizzo di maschera antipolvere (DPI da adottare)
- c) Delimitare e segnalare la zona di intervento a livello di rumorosità elevato.
- d) Utilizzo di otoprotettori (DPI da adottare)
- e) La circolazione delle macchine operatrici deve avvenire utilizzando percorsi ben definiti e la velocità deve risultare ridotta a passo d'uomo.
- f) Il personale non strettamente necessario alle lavorazioni dovrà allontanarsi dalla zona interessata e gli addetti dovranno adottare, se del caso, i dispositivi di protezione individuale idonei alle attività.
- g) Utilizzo di indumenti ad alta visibilità (DPI da adottare)
- h) Le operazioni di sollevamento e/o di trasporto di carichi devono avvenire evitando il passaggio dei carichi sospesi al di sopra di postazioni di lavoro.
- i) L'area sottostante la traiettoria di passaggio dei carichi deve essere opportunamente delimitata.
- j) Utilizzo di casco (DPI da adottare)

49) Interferenza nel periodo dal 315° g al 324° g dall'inizio dei lavori, per un totale di 10 giorni lavorativi. Fasi:

- **Allestimento di depositi, zone per lo stoccaggio dei materiali e per gli impianti fissi**
- **Realizzazione di impianto elettrico del cantiere**

Le lavorazioni su elencate sono eseguite rispettivamente dal 315° g al 324° g per 10 giorni lavorativi, e dal 315° g al 324° g per 10 giorni lavorativi.

Dette lavorazioni interferiscono fra loro per i seguenti periodi: dal 315° g al 324° g per 10 giorni lavorativi.

Coordinamento:

- a) Durante il trasporto di materiale sfuso ad elevata polverosità è necessario provvedere ad inumidire i materiali stessi per limitare la formazione di polveri.
- b) Utilizzo di maschera antipolvere (DPI da adottare)
- c) Delimitare e segnalare la zona di intervento a livello di rumorosità elevato.
- d) Utilizzo di otoprotettori (DPI da adottare)
- e) La circolazione delle macchine operatrici deve avvenire utilizzando percorsi ben definiti e la velocità deve risultare ridotta a passo d'uomo.
- f) Il personale non strettamente necessario alle lavorazioni dovrà allontanarsi dalla zona interessata e gli addetti dovranno adottare, se del caso, i dispositivi di protezione individuale idonei alle attività.
- g) Utilizzo di indumenti ad alta visibilità (DPI da adottare)
- h) Le operazioni di sollevamento e/o di trasporto di carichi devono avvenire evitando il passaggio dei carichi sospesi al di sopra di postazioni di lavoro.
- i) L'area sottostante la traiettoria di passaggio dei carichi deve essere opportunamente delimitata.
- j) Utilizzo di casco (DPI da adottare)

50) Interferenza nel periodo dal 315° g al 320° g dall'inizio dei lavori, per un totale di 6 giorni lavorativi. Fasi:

- **Allestimento di depositi, zone per lo stoccaggio dei materiali e per gli impianti fissi**
- **Realizzazione di impianto idrico del cantiere**

Le lavorazioni su elencate sono eseguite rispettivamente dal 315° g al 324° g per 10 giorni lavorativi, e dal 311° g al 320° g per 10 giorni lavorativi.

Dette lavorazioni interferiscono fra loro per i seguenti periodi: dal 315° g al 320° g per 6 giorni lavorativi.

Coordinamento:

- a) Durante il trasporto di materiale sfuso ad elevata polverosità è necessario provvedere ad inumidire i materiali stessi per limitare la formazione di polveri.
- b) Utilizzo di maschera antipolvere (DPI da adottare)
- c) Delimitare e segnalare la zona di intervento a livello di rumorosità elevato.

- d) Utilizzo di otoprotettori (DPI da adottare)
- e) In prossimità della zona d'intervento è necessario allontanare preventivamente tutti i materiali facilmente infiammabili; qualora i suddetti materiali non possono essere allontanati è necessario proteggerli con teli protettivi.
- f) In prossimità della zona d'intervento deve essere tenuto a disposizione un estintore portatile.
- g) Delimitare e segnalare la zona di intervento a radiazioni non ionizzanti.
- h) La circolazione delle macchine operatrici deve avvenire utilizzando percorsi ben definiti e la velocità deve risultare ridotta a passo d'uomo.
- i) Il personale non strettamente necessario alle lavorazioni dovrà allontanarsi dalla zona interessata e gli addetti dovranno adottare, se del caso, i dispositivi di protezione individuale idonei alle attività.
- j) Utilizzo di indumenti ad alta visibilità (DPI da adottare)
- k) Le operazioni di sollevamento e/o di trasporto di carichi devono avvenire evitando il passaggio dei carichi sospesi al di sopra di postazioni di lavoro.
- l) L'area sottostante la traiettoria di passaggio dei carichi deve essere opportunamente delimitata.
- m) Utilizzo di casco (DPI da adottare)

51) Interferenza nel periodo dal 315° g al 324° g dall'inizio dei lavori, per un totale di 10 giorni lavorativi. Fasi:

- **Allestimento di depositi, zone per lo stoccaggio dei materiali e per gli impianti fissi**
- **Allestimento di depositi, zone per lo stoccaggio dei materiali e per gli impianti fissi**

Le lavorazioni su elencate sono eseguite rispettivamente dal 315° g al 324° g per 10 giorni lavorativi, e dal 314° g al 333° g per 20 giorni lavorativi.

Dette lavorazioni interferiscono fra loro per i seguenti periodi: dal 315° g al 324° g per 10 giorni lavorativi.

Coordinamento:

- a) Durante il trasporto di materiale sfuso ad elevata polverosità è necessario provvedere ad inumidire i materiali stessi per limitare la formazione di polveri.
- b) Utilizzo di maschera antipolvere (DPI da adottare)
- c) Delimitare e segnalare la zona di intervento a livello di rumorosità elevato.
- d) Utilizzo di otoprotettori (DPI da adottare)
- e) La circolazione delle macchine operatrici deve avvenire utilizzando percorsi ben definiti e la velocità deve risultare ridotta a passo d'uomo.
- f) Il personale non strettamente necessario alle lavorazioni dovrà allontanarsi dalla zona interessata e gli addetti dovranno adottare, se del caso, i dispositivi di protezione individuale idonei alle attività.
- g) Utilizzo di indumenti ad alta visibilità (DPI da adottare)
- h) Le operazioni di sollevamento e/o di trasporto di carichi devono avvenire evitando il passaggio dei carichi sospesi al di sopra di postazioni di lavoro.
- i) L'area sottostante la traiettoria di passaggio dei carichi deve essere opportunamente delimitata.
- j) Utilizzo di casco (DPI da adottare)

52) Interferenza nel periodo dal 315° g al 324° g dall'inizio dei lavori, per un totale di 10 giorni lavorativi. Fasi:

- **Allestimento di depositi, zone per lo stoccaggio dei materiali e per gli impianti fissi**
- **Realizzazione della recinzione e degli accessi al cantiere**

Le lavorazioni su elencate sono eseguite rispettivamente dal 315° g al 324° g per 10 giorni lavorativi, e dal 311° g al 325° g per 15 giorni lavorativi.

Dette lavorazioni interferiscono fra loro per i seguenti periodi: dal 315° g al 324° g per 10 giorni lavorativi.

Coordinamento:

- a) Durante il trasporto di materiale sfuso ad elevata polverosità è necessario provvedere ad inumidire i materiali stessi per limitare la formazione di polveri.
- b) Utilizzo di maschera antipolvere (DPI da adottare)
- c) Delimitare e segnalare la zona di intervento a livello di rumorosità elevato.
- d) Utilizzo di otoprotettori (DPI da adottare)
- e) La circolazione delle macchine operatrici deve avvenire utilizzando percorsi ben definiti e la velocità deve risultare ridotta a passo d'uomo.
- f) Il personale non strettamente necessario alle lavorazioni dovrà allontanarsi dalla zona interessata e gli addetti dovranno adottare, se del caso, i dispositivi di protezione individuale idonei alle attività.
- g) Utilizzo di indumenti ad alta visibilità (DPI da adottare)
- h) Le operazioni di sollevamento e/o di trasporto di carichi devono avvenire evitando il passaggio dei carichi sospesi al di sopra di postazioni di lavoro.
- i) L'area sottostante la traiettoria di passaggio dei carichi deve essere opportunamente delimitata.
- j) Utilizzo di casco (DPI da adottare)

53) Interferenza nel periodo dal 315° g al 324° g dall'inizio dei lavori, per un totale di 10 giorni lavorativi. Fasi:

- **Allestimento di depositi, zone per lo stoccaggio dei materiali e per gli impianti fissi**
- **Allestimento di servizi igienico-assistenziali del cantiere**

Le lavorazioni su elencate sono eseguite rispettivamente dal 315° g al 324° g per 10 giorni lavorativi, e dal 311° g al 325° g per 15 giorni lavorativi.

Dette lavorazioni interferiscono fra loro per i seguenti periodi: dal 315° g al 324° g per 10 giorni lavorativi.

Coordinamento:

- a) Durante il trasporto di materiale sfuso ad elevata polverosità è necessario provvedere ad inumidire i materiali stessi per limitare la formazione di polveri.
- b) Utilizzo di maschera antipolvere (DPI da adottare)
- c) Delimitare e segnalare la zona di intervento a livello di rumorosità elevato.
- d) Utilizzo di otoprotettori (DPI da adottare)

- e) La circolazione delle macchine operatrici deve avvenire utilizzando percorsi ben definiti e la velocità deve risultare ridotta a passo d'uomo.
- f) Il personale non strettamente necessario alle lavorazioni dovrà allontanarsi dalla zona interessata e gli addetti dovranno adottare, se del caso, i dispositivi di protezione individuale idonei alle attività.
- g) Utilizzo di indumenti ad alta visibilità (DPI da adottare)
- h) Le operazioni di sollevamento e/o di trasporto di carichi devono avvenire evitando il passaggio dei carichi sospesi al di sopra di postazioni di lavoro.
- i) L'area sottostante la traiettoria di passaggio dei carichi deve essere opportunamente delimitata.
- j) Utilizzo di casco (DPI da adottare)

54) Interferenza nel periodo dal 319° g al 325° g dall'inizio dei lavori, per un totale di 7 giorni lavorativi. Fasi:

- **Allestimento di servizi igienico-assistenziali del cantiere**
- **Realizzazione di impianto elettrico del cantiere**

Le lavorazioni su elencate sono eseguite rispettivamente dal 311° g al 325° g per 15 giorni lavorativi, e dal 319° g al 333° g per 15 giorni lavorativi.

Dette lavorazioni interferiscono fra loro per i seguenti periodi: dal 319° g al 325° g per 7 giorni lavorativi.

Coordinamento:

- a) Durante il trasporto di materiale sfuso ad elevata polverosità è necessario provvedere ad inumidire i materiali stessi per limitare la formazione di polveri.
- b) Utilizzo di maschera antipolvere (DPI da adottare)
- c) Delimitare e segnalare la zona di intervento a livello di rumorosità elevato.
- d) Utilizzo di otoprotettori (DPI da adottare)
- e) La circolazione delle macchine operatrici deve avvenire utilizzando percorsi ben definiti e la velocità deve risultare ridotta a passo d'uomo.
- f) Il personale non strettamente necessario alle lavorazioni dovrà allontanarsi dalla zona interessata e gli addetti dovranno adottare, se del caso, i dispositivi di protezione individuale idonei alle attività.
- g) Utilizzo di indumenti ad alta visibilità (DPI da adottare)
- h) Le operazioni di sollevamento e/o di trasporto di carichi devono avvenire evitando il passaggio dei carichi sospesi al di sopra di postazioni di lavoro.
- i) L'area sottostante la traiettoria di passaggio dei carichi deve essere opportunamente delimitata.
- j) Utilizzo di casco (DPI da adottare)

55) Interferenza nel periodo dal 319° g al 333° g dall'inizio dei lavori, per un totale di 15 giorni lavorativi. Fasi:

- **Allestimento di depositi, zone per lo stoccaggio dei materiali e per gli impianti fissi**
- **Realizzazione di impianto elettrico del cantiere**

Le lavorazioni su elencate sono eseguite rispettivamente dal 314° g al 333° g per 20 giorni lavorativi, e dal 319° g al 333° g per 15 giorni lavorativi.

Dette lavorazioni interferiscono fra loro per i seguenti periodi: dal 319° g al 333° g per 15 giorni lavorativi.

Coordinamento:

- a) Durante il trasporto di materiale sfuso ad elevata polverosità è necessario provvedere ad inumidire i materiali stessi per limitare la formazione di polveri.
- b) Utilizzo di maschera antipolvere (DPI da adottare)
- c) Delimitare e segnalare la zona di intervento a livello di rumorosità elevato.
- d) Utilizzo di otoprotettori (DPI da adottare)
- e) La circolazione delle macchine operatrici deve avvenire utilizzando percorsi ben definiti e la velocità deve risultare ridotta a passo d'uomo.
- f) Il personale non strettamente necessario alle lavorazioni dovrà allontanarsi dalla zona interessata e gli addetti dovranno adottare, se del caso, i dispositivi di protezione individuale idonei alle attività.
- g) Utilizzo di indumenti ad alta visibilità (DPI da adottare)
- h) Le operazioni di sollevamento e/o di trasporto di carichi devono avvenire evitando il passaggio dei carichi sospesi al di sopra di postazioni di lavoro.
- i) L'area sottostante la traiettoria di passaggio dei carichi deve essere opportunamente delimitata.
- j) Utilizzo di casco (DPI da adottare)

56) Interferenza nel periodo dal 319° g al 320° g dall'inizio dei lavori, per un totale di 2 giorni lavorativi. Fasi:

- **Realizzazione di impianto idrico del cantiere**
- **Realizzazione di impianto elettrico del cantiere**

Le lavorazioni su elencate sono eseguite rispettivamente dal 311° g al 320° g per 10 giorni lavorativi, e dal 319° g al 333° g per 15 giorni lavorativi.

Dette lavorazioni interferiscono fra loro per i seguenti periodi: dal 319° g al 320° g per 2 giorni lavorativi.

Coordinamento:

- a) In prossimità della zona d'intervento è necessario allontanare preventivamente tutti i materiali facilmente infiammabili; qualora i suddetti materiali non possono essere allontanati è necessario proteggerli con teli protettivi.
- b) In prossimità della zona d'intervento deve essere tenuto a disposizione un estintore portatile.
- c) Delimitare e segnalare la zona di intervento a radiazioni non ionizzanti.
- d) Il personale non strettamente necessario alle lavorazioni dovrà allontanarsi dalla zona interessata e gli addetti dovranno adottare, se del caso, i dispositivi di protezione individuale idonei alle attività.

57) Interferenza nel periodo dal 319° g al 320° g dall'inizio dei lavori, per un totale di 2 giorni lavorativi. Fasi:

- Allestimento di servizi igienico-assistenziali del cantiere
- Realizzazione di impianto elettrico del cantiere

Le lavorazioni su elencate sono eseguite rispettivamente dal 311° g al 320° g per 10 giorni lavorativi, e dal 319° g al 333° g per 15 giorni lavorativi.

Dette lavorazioni interferiscono fra loro per i seguenti periodi: dal 319° g al 320° g per 2 giorni lavorativi.

Coordinamento:

- a) Durante il trasporto di materiale sfuso ad elevata polverosità è necessario provvedere ad inumidire i materiali stessi per limitare la formazione di polveri.
- b) Utilizzo di maschera antipolvere (DPI da adottare)
- c) Delimitare e segnalare la zona di intervento a livello di rumorosità elevato.
- d) Utilizzo di otoprotettori (DPI da adottare)
- e) La circolazione delle macchine operatrici deve avvenire utilizzando percorsi ben definiti e la velocità deve risultare ridotta a passo d'uomo.
- f) Il personale non strettamente necessario alle lavorazioni dovrà allontanarsi dalla zona interessata e gli addetti dovranno adottare, se del caso, i dispositivi di protezione individuale idonei alle attività.
- g) Utilizzo di indumenti ad alta visibilità (DPI da adottare)
- h) Le operazioni di sollevamento e/o di trasporto di carichi devono avvenire evitando il passaggio dei carichi sospesi al di sopra di postazioni di lavoro.
- i) L'area sottostante la traiettoria di passaggio dei carichi deve essere opportunamente delimitata.
- j) Utilizzo di casco (DPI da adottare)

58) Interferenza nel periodo dal 319° g al 324° g dall'inizio dei lavori, per un totale di 6 giorni lavorativi. Fasi:

- Realizzazione di impianto elettrico del cantiere
- Realizzazione di impianto elettrico del cantiere

Le lavorazioni su elencate sono eseguite rispettivamente dal 315° g al 324° g per 10 giorni lavorativi, e dal 319° g al 333° g per 15 giorni lavorativi.

Dette lavorazioni interferiscono fra loro per i seguenti periodi: dal 319° g al 324° g per 6 giorni lavorativi.

Coordinamento:

- a) Le attività interferenti saranno opportunamente distanziate spazialmente.
- b) Le attività interferenti saranno opportunamente distanziate temporalmente.
- c) Le operazioni di sollevamento e/o di trasporto di carichi devono avvenire evitando il passaggio dei carichi sospesi al di sopra di postazioni di lavoro.
- d) La circolazione delle macchine operatrici deve avvenire utilizzando percorsi ben definiti e la velocità deve risultare ridotta a passo d'uomo.

59) Interferenza nel periodo dal 319° g al 323° g dall'inizio dei lavori, per un totale di 5 giorni lavorativi. Fasi:

- Realizzazione di impianto elettrico del cantiere
- Realizzazione di impianto idrico del cantiere

Le lavorazioni su elencate sono eseguite rispettivamente dal 319° g al 333° g per 15 giorni lavorativi, e dal 314° g al 323° g per 10 giorni lavorativi.

Dette lavorazioni interferiscono fra loro per i seguenti periodi: dal 319° g al 323° g per 5 giorni lavorativi.

Coordinamento:

- a) In prossimità della zona d'intervento è necessario allontanare preventivamente tutti i materiali facilmente infiammabili; qualora i suddetti materiali non possono essere allontanati è necessario proteggerli con teli protettivi.
- b) In prossimità della zona d'intervento deve essere tenuto a disposizione un estintore portatile.
- c) Delimitare e segnalare la zona di intervento a radiazioni non ionizzanti.
- d) Il personale non strettamente necessario alle lavorazioni dovrà allontanarsi dalla zona interessata e gli addetti dovranno adottare, se del caso, i dispositivi di protezione individuale idonei alle attività.

60) Interferenza nel periodo dal 319° g al 325° g dall'inizio dei lavori, per un totale di 7 giorni lavorativi. Fasi:

- Realizzazione di impianto elettrico del cantiere
- Realizzazione della recinzione e degli accessi al cantiere

Le lavorazioni su elencate sono eseguite rispettivamente dal 319° g al 333° g per 15 giorni lavorativi, e dal 311° g al 325° g per 15 giorni lavorativi.

Dette lavorazioni interferiscono fra loro per i seguenti periodi: dal 319° g al 325° g per 7 giorni lavorativi.

Coordinamento:

- a) Durante il trasporto di materiale sfuso ad elevata polverosità è necessario provvedere ad inumidire i materiali stessi per limitare la formazione di polveri.
- b) Utilizzo di maschera antipolvere (DPI da adottare)
- c) Delimitare e segnalare la zona di intervento a livello di rumorosità elevato.
- d) Utilizzo di otoprotettori (DPI da adottare)
- e) La circolazione delle macchine operatrici deve avvenire utilizzando percorsi ben definiti e la velocità deve risultare ridotta a passo d'uomo.
- f) Il personale non strettamente necessario alle lavorazioni dovrà allontanarsi dalla zona interessata e gli addetti dovranno adottare, se del caso, i dispositivi di protezione individuale idonei alle attività.
- g) Utilizzo di indumenti ad alta visibilità (DPI da adottare)

61) Interferenza nel periodo dal 319° g al 324° g dall'inizio dei lavori, per un totale di 6 giorni lavorativi. Fasi:

- Allestimento di depositi, zone per lo stoccaggio dei materiali e per gli impianti fissi

- Realizzazione di impianto elettrico del cantiere

Le lavorazioni su elencate sono eseguite rispettivamente dal 315° g al 324° g per 10 giorni lavorativi, e dal 319° g al 333° g per 15 giorni lavorativi.

Dette lavorazioni interferiscono fra loro per i seguenti periodi: dal 319° g al 324° g per 6 giorni lavorativi.

Coordinamento:

- a) Durante il trasporto di materiale sfuso ad elevata polverosità è necessario provvedere ad inumidire i materiali stessi per limitare la formazione di polveri.
- b) Utilizzo di maschera antipolvere (DPI da adottare)
- c) Delimitare e segnalare la zona di intervento a livello di rumorosità elevato.
- d) Utilizzo di otoprotettori (DPI da adottare)
- e) La circolazione delle macchine operatrici deve avvenire utilizzando percorsi ben definiti e la velocità deve risultare ridotta a passo d'uomo.
- f) Il personale non strettamente necessario alle lavorazioni dovrà allontanarsi dalla zona interessata e gli addetti dovranno adottare, se del caso, i dispositivi di protezione individuale idonei alle attività.
- g) Utilizzo di indumenti ad alta visibilità (DPI da adottare)
- h) Le operazioni di sollevamento e/o di trasporto di carichi devono avvenire evitando il passaggio dei carichi sospesi al di sopra di postazioni di lavoro.
- i) L'area sottostante la traiettoria di passaggio dei carichi deve essere opportunamente delimitata.
- j) Utilizzo di casco (DPI da adottare)

62) Interferenza nel periodo dal 320° g al 324° g dall'inizio dei lavori, per un totale di 5 giorni lavorativi. Fasi:

- **Montaggio della gru a torre "Area di cantiere D'Azeglio"**
- **Allestimento di servizi igienico-assistenziali del cantiere**

Le lavorazioni su elencate sono eseguite rispettivamente dal 320° g al 324° g per 5 giorni lavorativi, e dal 311° g al 325° g per 15 giorni lavorativi.

Dette lavorazioni interferiscono fra loro per i seguenti periodi: dal 320° g al 324° g per 5 giorni lavorativi.

Coordinamento:

- a) Durante il trasporto di materiale sfuso ad elevata polverosità è necessario provvedere ad inumidire i materiali stessi per limitare la formazione di polveri.
- b) Utilizzo di maschera antipolvere (DPI da adottare)
- c) Delimitare e segnalare la zona di intervento a livello di rumorosità elevato.
- d) Utilizzo di otoprotettori (DPI da adottare)
- e) La circolazione delle macchine operatrici deve avvenire utilizzando percorsi ben definiti e la velocità deve risultare ridotta a passo d'uomo.
- f) Il personale non strettamente necessario alle lavorazioni dovrà allontanarsi dalla zona interessata e gli addetti dovranno adottare, se del caso, i dispositivi di protezione individuale idonei alle attività.
- g) Utilizzo di indumenti ad alta visibilità (DPI da adottare)
- h) Le operazioni di sollevamento e/o di trasporto di carichi devono avvenire evitando il passaggio dei carichi sospesi al di sopra di postazioni di lavoro.
- i) L'area sottostante la traiettoria di passaggio dei carichi deve essere opportunamente delimitata.
- j) Utilizzo di casco (DPI da adottare)

63) Interferenza nel periodo dal 320° g al 324° g dall'inizio dei lavori, per un totale di 5 giorni lavorativi. Fasi:

- **Montaggio della gru a torre "Area di cantiere D'Azeglio"**
- **Realizzazione di impianto elettrico del cantiere**

Le lavorazioni su elencate sono eseguite rispettivamente dal 320° g al 324° g per 5 giorni lavorativi, e dal 315° g al 324° g per 10 giorni lavorativi.

Dette lavorazioni interferiscono fra loro per i seguenti periodi: dal 320° g al 324° g per 5 giorni lavorativi.

Coordinamento:

- a) Durante il trasporto di materiale sfuso ad elevata polverosità è necessario provvedere ad inumidire i materiali stessi per limitare la formazione di polveri.
- b) Utilizzo di maschera antipolvere (DPI da adottare)
- c) La circolazione delle macchine operatrici deve avvenire utilizzando percorsi ben definiti e la velocità deve risultare ridotta a passo d'uomo.
- d) Il personale non strettamente necessario alle lavorazioni dovrà allontanarsi dalla zona interessata e gli addetti dovranno adottare, se del caso, i dispositivi di protezione individuale idonei alle attività.
- e) Utilizzo di indumenti ad alta visibilità (DPI da adottare)
- f) Le operazioni di sollevamento e/o di trasporto di carichi devono avvenire evitando il passaggio dei carichi sospesi al di sopra di postazioni di lavoro.
- g) L'area sottostante la traiettoria di passaggio dei carichi deve essere opportunamente delimitata.
- h) Utilizzo di casco (DPI da adottare)

64) Interferenza nel periodo dal 320° g al 320° g dall'inizio dei lavori, per un totale di 1 giorno lavorativo. Fasi:

- **Montaggio della gru a torre "Area di cantiere D'Azeglio"**
- **Allestimento di servizi igienico-assistenziali del cantiere**

Le lavorazioni su elencate sono eseguite rispettivamente dal 320° g al 324° g per 5 giorni lavorativi, e dal 311° g al 320° g per 10 giorni lavorativi.

Dette lavorazioni interferiscono fra loro per i seguenti periodi: dal 320° g al 320° g per 1 giorno lavorativo.

Coordinamento:

- a) La circolazione delle macchine operatrici deve avvenire utilizzando percorsi ben definiti e la velocità deve risultare ridotta a passo d'uomo.
- b) Il personale non strettamente necessario alle lavorazioni dovrà allontanarsi dalla zona interessata e gli addetti dovranno adottare, se del caso, i dispositivi di protezione individuale idonei alle attività.

- c) Durante il trasporto di materiale sfuso ad elevata polverosità è necessario provvedere ad inumidire i materiali stessi per limitare la formazione di polveri.
- d) Utilizzo di indumenti ad alta visibilità (DPI da adottare)
- e) Utilizzo di maschera antipolvere (DPI da adottare)
- f) Le operazioni di sollevamento e/o di trasporto di carichi devono avvenire evitando il passaggio dei carichi sospesi al di sopra di postazioni di lavoro.
- g) L'area sottostante la traiettoria di passaggio dei carichi deve essere opportunamente delimitata.
- h) Utilizzo di casco (DPI da adottare)
- i) Delimitare e segnalare la zona di intervento a livello di rumorosità elevato.
- j) Utilizzo di otoprotettori (DPI da adottare)

65) Interferenza nel periodo dal 320° g al 323° g dall'inizio dei lavori, per un totale di 4 giorni lavorativi. Fasi:

- **Montaggio della gru a torre "Area di cantiere D'Azeglio"**
- **Realizzazione di impianto idrico del cantiere**

Le lavorazioni su elencate sono eseguite rispettivamente dal 320° g al 324° g per 5 giorni lavorativi, e dal 314° g al 323° g per 10 giorni lavorativi.

Dette lavorazioni interferiscono fra loro per i seguenti periodi: dal 320° g al 323° g per 4 giorni lavorativi.

Coordinamento:

- a) La circolazione delle macchine operatrici deve avvenire utilizzando percorsi ben definiti e la velocità deve risultare ridotta a passo d'uomo.
- b) Il personale non strettamente necessario alle lavorazioni dovrà allontanarsi dalla zona interessata e gli addetti dovranno adottare, se del caso, i dispositivi di protezione individuale idonei alle attività.
- c) Durante il trasporto di materiale sfuso ad elevata polverosità è necessario provvedere ad inumidire i materiali stessi per limitare la formazione di polveri.
- d) Utilizzo di indumenti ad alta visibilità (DPI da adottare)
- e) Utilizzo di maschera antipolvere (DPI da adottare)
- f) Le operazioni di sollevamento e/o di trasporto di carichi devono avvenire evitando il passaggio dei carichi sospesi al di sopra di postazioni di lavoro.
- g) L'area sottostante la traiettoria di passaggio dei carichi deve essere opportunamente delimitata.
- h) Utilizzo di casco (DPI da adottare)
- i) In prossimità della zona d'intervento è necessario allontanare preventivamente tutti i materiali facilmente infiammabili; qualora i suddetti materiali non possono essere allontanati è necessario proteggerli con teli protettivi.
- j) In prossimità della zona d'intervento deve essere tenuto a disposizione un estintore portatile.
- k) Delimitare e segnalare la zona di intervento a radiazioni non ionizzanti.

66) Interferenza nel periodo dal 320° g al 324° g dall'inizio dei lavori, per un totale di 5 giorni lavorativi. Fasi:

- **Montaggio della gru a torre "Area di cantiere D'Azeglio"**
- **Allestimento di depositi, zone per lo stoccaggio dei materiali e per gli impianti fissi**

Le lavorazioni su elencate sono eseguite rispettivamente dal 320° g al 324° g per 5 giorni lavorativi, e dal 315° g al 324° g per 10 giorni lavorativi.

Dette lavorazioni interferiscono fra loro per i seguenti periodi: dal 320° g al 324° g per 5 giorni lavorativi.

Coordinamento:

- a) Durante il trasporto di materiale sfuso ad elevata polverosità è necessario provvedere ad inumidire i materiali stessi per limitare la formazione di polveri.
- b) Utilizzo di maschera antipolvere (DPI da adottare)
- c) Delimitare e segnalare la zona di intervento a livello di rumorosità elevato.
- d) Utilizzo di otoprotettori (DPI da adottare)
- e) La circolazione delle macchine operatrici deve avvenire utilizzando percorsi ben definiti e la velocità deve risultare ridotta a passo d'uomo.
- f) Il personale non strettamente necessario alle lavorazioni dovrà allontanarsi dalla zona interessata e gli addetti dovranno adottare, se del caso, i dispositivi di protezione individuale idonei alle attività.
- g) Utilizzo di indumenti ad alta visibilità (DPI da adottare)
- h) Le operazioni di sollevamento e/o di trasporto di carichi devono avvenire evitando il passaggio dei carichi sospesi al di sopra di postazioni di lavoro.
- i) L'area sottostante la traiettoria di passaggio dei carichi deve essere opportunamente delimitata.
- j) Utilizzo di casco (DPI da adottare)

67) Interferenza nel periodo dal 320° g al 324° g dall'inizio dei lavori, per un totale di 5 giorni lavorativi. Fasi:

- **Montaggio della gru a torre "Area di cantiere D'Azeglio"**
- **Realizzazione della recinzione e degli accessi al cantiere**

Le lavorazioni su elencate sono eseguite rispettivamente dal 320° g al 324° g per 5 giorni lavorativi, e dal 311° g al 325° g per 15 giorni lavorativi.

Dette lavorazioni interferiscono fra loro per i seguenti periodi: dal 320° g al 324° g per 5 giorni lavorativi.

Coordinamento:

- a) Durante il trasporto di materiale sfuso ad elevata polverosità è necessario provvedere ad inumidire i materiali stessi per limitare la formazione di polveri.
- b) Utilizzo di maschera antipolvere (DPI da adottare)
- c) Delimitare e segnalare la zona di intervento a livello di rumorosità elevato.
- d) Utilizzo di otoprotettori (DPI da adottare)
- e) La circolazione delle macchine operatrici deve avvenire utilizzando percorsi ben definiti e la velocità deve risultare ridotta a passo d'uomo.
- f) Il personale non strettamente necessario alle lavorazioni dovrà allontanarsi dalla zona interessata e gli addetti dovranno adottare, se del caso, i dispositivi di protezione individuale idonei alle attività.

- g) Utilizzo di indumenti ad alta visibilità (DPI da adottare)
- h) Le operazioni di sollevamento e/o di trasporto di carichi devono avvenire evitando il passaggio dei carichi sospesi al di sopra di postazioni di lavoro.
- i) L'area sottostante la traiettoria di passaggio dei carichi deve essere opportunamente delimitata.
- j) Utilizzo di casco (DPI da adottare)

68) Interferenza nel periodo dal 320° g al 320° g dall'inizio dei lavori, per un totale di 1 giorno lavorativo. Fasi:

- **Montaggio della gru a torre "Area di cantiere D'Azeglio"**
- **Realizzazione di impianto idrico del cantiere**

Le lavorazioni su elencate sono eseguite rispettivamente dal 320° g al 324° g per 5 giorni lavorativi, e dal 311° g al 320° g per 10 giorni lavorativi.

Dette lavorazioni interferiscono fra loro per i seguenti periodi: dal 320° g al 320° g per 1 giorno lavorativo.

Coordinamento:

- a) Durante il trasporto di materiale sfuso ad elevata polverosità è necessario provvedere ad inumidire i materiali stessi per limitare la formazione di polveri.
- b) Utilizzo di maschera antipolvere (DPI da adottare)
- c) In prossimità della zona d'intervento è necessario allontanare preventivamente tutti i materiali facilmente infiammabili; qualora i suddetti materiali non possono essere allontanati è necessario proteggerli con teli protettivi.
- d) In prossimità della zona d'intervento deve essere tenuto a disposizione un estintore portatile.
- e) Delimitare e segnalare la zona di intervento a radiazioni non ionizzanti.
- f) La circolazione delle macchine operatrici deve avvenire utilizzando percorsi ben definiti e la velocità deve risultare ridotta a passo d'uomo.
- g) Il personale non strettamente necessario alle lavorazioni dovrà allontanarsi dalla zona interessata e gli addetti dovranno adottare, se del caso, i dispositivi di protezione individuale idonei alle attività.
- h) Utilizzo di indumenti ad alta visibilità (DPI da adottare)
- i) Le operazioni di sollevamento e/o di trasporto di carichi devono avvenire evitando il passaggio dei carichi sospesi al di sopra di postazioni di lavoro.
- j) L'area sottostante la traiettoria di passaggio dei carichi deve essere opportunamente delimitata.
- k) Utilizzo di casco (DPI da adottare)

69) Interferenza nel periodo dal 320° g al 324° g dall'inizio dei lavori, per un totale di 5 giorni lavorativi. Fasi:

- **Montaggio della gru a torre "Area di cantiere D'Azeglio"**
- **Allestimento di depositi, zone per lo stoccaggio dei materiali e per gli impianti fissi**

Le lavorazioni su elencate sono eseguite rispettivamente dal 320° g al 324° g per 5 giorni lavorativi, e dal 314° g al 333° g per 20 giorni lavorativi.

Dette lavorazioni interferiscono fra loro per i seguenti periodi: dal 320° g al 324° g per 5 giorni lavorativi.

Coordinamento:

- a) Durante il trasporto di materiale sfuso ad elevata polverosità è necessario provvedere ad inumidire i materiali stessi per limitare la formazione di polveri.
- b) Utilizzo di maschera antipolvere (DPI da adottare)
- c) Delimitare e segnalare la zona di intervento a livello di rumorosità elevato.
- d) Utilizzo di otoprotettori (DPI da adottare)
- e) La circolazione delle macchine operatrici deve avvenire utilizzando percorsi ben definiti e la velocità deve risultare ridotta a passo d'uomo.
- f) Il personale non strettamente necessario alle lavorazioni dovrà allontanarsi dalla zona interessata e gli addetti dovranno adottare, se del caso, i dispositivi di protezione individuale idonei alle attività.
- g) Utilizzo di indumenti ad alta visibilità (DPI da adottare)
- h) Le operazioni di sollevamento e/o di trasporto di carichi devono avvenire evitando il passaggio dei carichi sospesi al di sopra di postazioni di lavoro.
- i) L'area sottostante la traiettoria di passaggio dei carichi deve essere opportunamente delimitata.
- j) Utilizzo di casco (DPI da adottare)

70) Interferenza nel periodo dal 320° g al 324° g dall'inizio dei lavori, per un totale di 5 giorni lavorativi. Fasi:

- **Montaggio della gru a torre "Area di cantiere D'Azeglio"**
- **Realizzazione di impianto elettrico del cantiere**

Le lavorazioni su elencate sono eseguite rispettivamente dal 320° g al 324° g per 5 giorni lavorativi, e dal 319° g al 333° g per 15 giorni lavorativi.

Dette lavorazioni interferiscono fra loro per i seguenti periodi: dal 320° g al 324° g per 5 giorni lavorativi.

Coordinamento:

- a) Durante il trasporto di materiale sfuso ad elevata polverosità è necessario provvedere ad inumidire i materiali stessi per limitare la formazione di polveri.
- b) Utilizzo di maschera antipolvere (DPI da adottare)
- c) La circolazione delle macchine operatrici deve avvenire utilizzando percorsi ben definiti e la velocità deve risultare ridotta a passo d'uomo.
- d) Il personale non strettamente necessario alle lavorazioni dovrà allontanarsi dalla zona interessata e gli addetti dovranno adottare, se del caso, i dispositivi di protezione individuale idonei alle attività.
- e) Utilizzo di indumenti ad alta visibilità (DPI da adottare)
- f) Le operazioni di sollevamento e/o di trasporto di carichi devono avvenire evitando il passaggio dei carichi sospesi al di sopra di postazioni di lavoro.
- g) L'area sottostante la traiettoria di passaggio dei carichi deve essere opportunamente delimitata.
- h) Utilizzo di casco (DPI da adottare)

71) Interferenza nel periodo dal 325° g al 325° g dall'inizio dei lavori, per un totale di 1 giorno lavorativo. Fasi:

- **Realizzazione della recinzione e degli accessi al cantiere**
- **Demolizione di strutture in c.a. eseguita con mezzi meccanici**

Le lavorazioni su elencate sono eseguite rispettivamente dal 311° g al 325° g per 15 giorni lavorativi, e dal 325° g al 334° g per 10 giorni lavorativi.

Dette lavorazioni interferiscono fra loro per i seguenti periodi: dal 325° g al 325° g per 1 giorno lavorativo.

Coordinamento:

- Durante il trasporto di materiale sfuso ad elevata polverosità è necessario provvedere ad inumidire i materiali stessi per limitare la formazione di polveri.
- Utilizzo di maschera antipolvere (DPI da adottare)
- Delimitare e segnalare la zona di intervento a livello di rumorosità elevato.
- Utilizzo di otoprotettori (DPI da adottare)
- Nelle attività di scavo la diffusione di polveri e fibre deve essere ridotta al minimo irrorando periodicamente le superfici di scavo ed i percorsi dei mezzi meccanici.
- Nelle attività di scavo quando la quantità di polveri e fibre presenti superi i limiti tollerati devono essere forniti ed utilizzati indumenti di lavoro e dispositivi di protezione individuale idonei alle attività.
- Nelle attività di scavo non devono essere eseguiti altri lavori che comportino la presenza di manodopera nella zona d'intervento dei mezzi d'opera.
- Nelle attività di demolizione la diffusione di polveri e fibre deve essere ridotta al minimo irrorando periodicamente le superfici da demolire.
- Nelle attività di demolizione quando la quantità di polveri e fibre presenti superi i limiti tollerati devono essere forniti ed utilizzati indumenti di lavoro e dispositivi di protezione individuale idonei alle attività.
- La circolazione delle macchine operatrici deve avvenire utilizzando percorsi ben definiti e la velocità deve risultare ridotta a passo d'uomo.
- Il personale non strettamente necessario alle lavorazioni dovrà allontanarsi dalla zona interessata e gli addetti dovranno adottare, se del caso, i dispositivi di protezione individuale idonei alle attività.
- Utilizzo di indumenti ad alta visibilità (DPI da adottare)

72) Interferenza nel periodo dal 325° g al 333° g dall'inizio dei lavori, per un totale di 9 giorni lavorativi. Fasi:

- **Realizzazione di impianto elettrico del cantiere**
- **Demolizione di strutture in c.a. eseguita con mezzi meccanici**

Le lavorazioni su elencate sono eseguite rispettivamente dal 319° g al 333° g per 15 giorni lavorativi, e dal 325° g al 334° g per 10 giorni lavorativi.

Dette lavorazioni interferiscono fra loro per i seguenti periodi: dal 325° g al 333° g per 9 giorni lavorativi.

Coordinamento:

- Durante il trasporto di materiale sfuso ad elevata polverosità è necessario provvedere ad inumidire i materiali stessi per limitare la formazione di polveri.
- Utilizzo di maschera antipolvere (DPI da adottare)
- Nelle attività di scavo la diffusione di polveri e fibre deve essere ridotta al minimo irrorando periodicamente le superfici di scavo ed i percorsi dei mezzi meccanici.
- Nelle attività di scavo quando la quantità di polveri e fibre presenti superi i limiti tollerati devono essere forniti ed utilizzati indumenti di lavoro e dispositivi di protezione individuale idonei alle attività.
- Nelle attività di scavo non devono essere eseguiti altri lavori che comportino la presenza di manodopera nella zona d'intervento dei mezzi d'opera.
- Nelle attività di demolizione la diffusione di polveri e fibre deve essere ridotta al minimo irrorando periodicamente le superfici da demolire.
- Nelle attività di demolizione quando la quantità di polveri e fibre presenti superi i limiti tollerati devono essere forniti ed utilizzati indumenti di lavoro e dispositivi di protezione individuale idonei alle attività.
- Delimitare e segnalare la zona di intervento a livello di rumorosità elevato.
- Utilizzo di otoprotettori (DPI da adottare)
- La circolazione delle macchine operatrici deve avvenire utilizzando percorsi ben definiti e la velocità deve risultare ridotta a passo d'uomo.
- Il personale non strettamente necessario alle lavorazioni dovrà allontanarsi dalla zona interessata e gli addetti dovranno adottare, se del caso, i dispositivi di protezione individuale idonei alle attività.
- Utilizzo di indumenti ad alta visibilità (DPI da adottare)

73) Interferenza nel periodo dal 325° g al 325° g dall'inizio dei lavori, per un totale di 1 giorno lavorativo. Fasi:

- **Allestimento di servizi igienico-assistenziali del cantiere**
- **Demolizione di strutture in c.a. eseguita con mezzi meccanici**

Le lavorazioni su elencate sono eseguite rispettivamente dal 311° g al 325° g per 15 giorni lavorativi, e dal 325° g al 334° g per 10 giorni lavorativi.

Dette lavorazioni interferiscono fra loro per i seguenti periodi: dal 325° g al 325° g per 1 giorno lavorativo.

Coordinamento:

- Durante il trasporto di materiale sfuso ad elevata polverosità è necessario provvedere ad inumidire i materiali stessi per limitare la formazione di polveri.
- Utilizzo di maschera antipolvere (DPI da adottare)
- Delimitare e segnalare la zona di intervento a livello di rumorosità elevato.
- Utilizzo di otoprotettori (DPI da adottare)
- Nelle attività di scavo la diffusione di polveri e fibre deve essere ridotta al minimo irrorando periodicamente le superfici di scavo ed i percorsi dei mezzi meccanici.
- Nelle attività di scavo quando la quantità di polveri e fibre presenti superi i limiti tollerati devono essere forniti ed utilizzati indumenti di lavoro e dispositivi di protezione individuale idonei alle attività.
- Nelle attività di scavo non devono essere eseguiti altri lavori che comportino la presenza di manodopera nella zona d'intervento dei mezzi d'opera.
- Nelle attività di demolizione la diffusione di polveri e fibre deve essere ridotta al minimo irrorando periodicamente le superfici da demolire.
- Nelle attività di demolizione quando la quantità di polveri e fibre presenti superi i limiti tollerati devono essere forniti ed utilizzati indumenti di

lavoro e dispositivi di protezione individuale idonei alle attività.

j) La circolazione delle macchine operatrici deve avvenire utilizzando percorsi ben definiti e la velocità deve risultare ridotta a passo d'uomo.

k) Il personale non strettamente necessario alle lavorazioni dovrà allontanarsi dalla zona interessata e gli addetti dovranno adottare, se del caso, i dispositivi di protezione individuale idonei alle attività.

l) Utilizzo di indumenti ad alta visibilità (DPI da adottare)

m) Le operazioni di sollevamento e/o di trasporto di carichi devono avvenire evitando il passaggio dei carichi sospesi al di sopra di postazioni di lavoro.

n) L'area sottostante la traiettoria di passaggio dei carichi deve essere opportunamente delimitata.

o) Utilizzo di casco (DPI da adottare)

74) Interferenza nel periodo dal 325° g al 333° g dall'inizio dei lavori, per un totale di 9 giorni lavorativi. Fasi:

- Allestimento di depositi, zone per lo stoccaggio dei materiali e per gli impianti fissi

- Demolizione di strutture in c.a. eseguita con mezzi meccanici

Le lavorazioni su elencate sono eseguite rispettivamente dal 314° g al 333° g per 20 giorni lavorativi, e dal 325° g al 334° g per 10 giorni lavorativi.

Dette lavorazioni interferiscono fra loro per i seguenti periodi: dal 325° g al 333° g per 9 giorni lavorativi.

Coordinamento:

a) Durante il trasporto di materiale sfuso ad elevata polverosità è necessario provvedere ad inumidire i materiali stessi per limitare la formazione di polveri.

b) Utilizzo di maschera antipolvere (DPI da adottare)

c) Delimitare e segnalare la zona di intervento a livello di rumorosità elevato.

d) Utilizzo di otoprotettori (DPI da adottare)

e) Nelle attività di scavo la diffusione di polveri e fibre deve essere ridotta al minimo irrorando periodicamente le superfici di scavo ed i percorsi dei mezzi meccanici.

f) Nelle attività di scavo quando la quantità di polveri e fibre presenti superi i limiti tollerati devono essere forniti ed utilizzati indumenti di lavoro e dispositivi di protezione individuale idonei alle attività.

g) Nelle attività di scavo non devono essere eseguiti altri lavori che comportino la presenza di manodopera nella zona d'intervento dei mezzi d'opera.

h) Nelle attività di demolizione la diffusione di polveri e fibre deve essere ridotta al minimo irrorando periodicamente le superfici da demolire.

i) Nelle attività di demolizione quando la quantità di polveri e fibre presenti superi i limiti tollerati devono essere forniti ed utilizzati indumenti di lavoro e dispositivi di protezione individuale idonei alle attività.

j) La circolazione delle macchine operatrici deve avvenire utilizzando percorsi ben definiti e la velocità deve risultare ridotta a passo d'uomo.

k) Il personale non strettamente necessario alle lavorazioni dovrà allontanarsi dalla zona interessata e gli addetti dovranno adottare, se del caso, i dispositivi di protezione individuale idonei alle attività.

l) Utilizzo di indumenti ad alta visibilità (DPI da adottare)

m) Le operazioni di sollevamento e/o di trasporto di carichi devono avvenire evitando il passaggio dei carichi sospesi al di sopra di postazioni di lavoro.

n) L'area sottostante la traiettoria di passaggio dei carichi deve essere opportunamente delimitata.

o) Utilizzo di casco (DPI da adottare)

75) Interferenza nel periodo dal 329° g al 333° g dall'inizio dei lavori, per un totale di 5 giorni lavorativi. Fasi:

- Allestimento di depositi, zone per lo stoccaggio dei materiali e per gli impianti fissi

- Rimozione di recinzioni, cancelli e scale metalliche esterne

Le lavorazioni su elencate sono eseguite rispettivamente dal 314° g al 333° g per 20 giorni lavorativi, e dal 329° g al 333° g per 5 giorni lavorativi.

Dette lavorazioni interferiscono fra loro per i seguenti periodi: dal 329° g al 333° g per 5 giorni lavorativi.

Coordinamento:

a) Durante il trasporto di materiale sfuso ad elevata polverosità è necessario provvedere ad inumidire i materiali stessi per limitare la formazione di polveri.

b) Utilizzo di maschera antipolvere (DPI da adottare)

c) Delimitare e segnalare la zona di intervento a livello di rumorosità elevato.

d) Utilizzo di otoprotettori (DPI da adottare)

e) Nelle attività di demolizione la diffusione di polveri e fibre deve essere ridotta al minimo irrorando periodicamente le superfici da demolire.

f) Nelle attività di demolizione quando la quantità di polveri e fibre presenti superi i limiti tollerati devono essere forniti ed utilizzati indumenti di lavoro e dispositivi di protezione individuale idonei alle attività.

g) In prossimità della zona d'intervento è necessario allontanare preventivamente tutti i materiali facilmente infiammabili; qualora i suddetti materiali non possono essere allontanati è necessario proteggerli con teli protettivi.

h) Delimitare e segnalare la zona di intervento a radiazioni non ionizzanti.

i) La circolazione delle macchine operatrici deve avvenire utilizzando percorsi ben definiti e la velocità deve risultare ridotta a passo d'uomo.

j) Il personale non strettamente necessario alle lavorazioni dovrà allontanarsi dalla zona interessata e gli addetti dovranno adottare, se del caso, i dispositivi di protezione individuale idonei alle attività.

k) Utilizzo di indumenti ad alta visibilità (DPI da adottare)

l) Le operazioni di sollevamento e/o di trasporto di carichi devono avvenire evitando il passaggio dei carichi sospesi al di sopra di postazioni di lavoro.

m) L'area sottostante la traiettoria di passaggio dei carichi deve essere opportunamente delimitata.

n) Utilizzo di casco (DPI da adottare)

76) Interferenza nel periodo dal 329° g al 333° g dall'inizio dei lavori, per un totale di 5 giorni lavorativi. Fasi:

- Rimozione di recinzioni, cancelli e scale metalliche esterne

- Demolizione di strutture in c.a. eseguita con mezzi meccanici

Le lavorazioni su elencate sono eseguite rispettivamente dal 329° g al 333° g per 5 giorni lavorativi, e dal 325° g al 334° g per 10

giorni lavorativi.

Dette lavorazioni interferiscono fra loro per i seguenti periodi: dal 329° g al 333° g per 5 giorni lavorativi.

Coordinamento:

- a) Durante il trasporto di materiale sfuso ad elevata polverosità è necessario provvedere ad inumidire i materiali stessi per limitare la formazione di polveri.
- b) Utilizzo di maschera antipolvere (DPI da adottare)
- c) Nelle attività di demolizione la diffusione di polveri e fibre deve essere ridotta al minimo irrorando periodicamente le superfici da demolire.
- d) Nelle attività di demolizione quando la quantità di polveri e fibre presenti superi i limiti tollerati devono essere forniti ed utilizzati indumenti di lavoro e dispositivi di protezione individuale idonei alle attività.
- e) Delimitare e segnalare la zona di intervento a livello di rumorosità elevato.
- f) Utilizzo di otoprotettori (DPI da adottare)
- g) In prossimità della zona d'intervento è necessario allontanare preventivamente tutti i materiali facilmente infiammabili; qualora i suddetti materiali non possono essere allontanati è necessario proteggerli con teli protettivi.
- h) Delimitare e segnalare la zona di intervento a radiazioni non ionizzanti.
- i) Nelle attività di scavo la diffusione di polveri e fibre deve essere ridotta al minimo irrorando periodicamente le superfici di scavo ed i percorsi dei mezzi meccanici.
- j) Nelle attività di scavo quando la quantità di polveri e fibre presenti superi i limiti tollerati devono essere forniti ed utilizzati indumenti di lavoro e dispositivi di protezione individuale idonei alle attività.
- k) Nelle attività di scavo non devono essere eseguiti altri lavori che comportino la presenza di manodopera nella zona d'intervento dei mezzi d'opera.
- l) La circolazione delle macchine operatrici deve avvenire utilizzando percorsi ben definiti e la velocità deve risultare ridotta a passo d'uomo.
- m) Il personale non strettamente necessario alle lavorazioni dovrà allontanarsi dalla zona interessata e gli addetti dovranno adottare, se del caso, i dispositivi di protezione individuale idonei alle attività.
- n) Utilizzo di indumenti ad alta visibilità (DPI da adottare)

77) Interferenza nel periodo dal 329° g al 333° g dall'inizio dei lavori, per un totale di 5 giorni lavorativi. Fasi:

- **Realizzazione di impianto elettrico del cantiere**
- **Rimozione di recinzioni, cancelli e scale metalliche esterne**

Le lavorazioni su elencate sono eseguite rispettivamente dal 319° g al 333° g per 15 giorni lavorativi, e dal 329° g al 333° g per 5 giorni lavorativi.

Dette lavorazioni interferiscono fra loro per i seguenti periodi: dal 329° g al 333° g per 5 giorni lavorativi.

Coordinamento:

- a) Durante il trasporto di materiale sfuso ad elevata polverosità è necessario provvedere ad inumidire i materiali stessi per limitare la formazione di polveri.
- b) Utilizzo di maschera antipolvere (DPI da adottare)
- c) Nelle attività di demolizione la diffusione di polveri e fibre deve essere ridotta al minimo irrorando periodicamente le superfici da demolire.
- d) Nelle attività di demolizione quando la quantità di polveri e fibre presenti superi i limiti tollerati devono essere forniti ed utilizzati indumenti di lavoro e dispositivi di protezione individuale idonei alle attività.
- e) Delimitare e segnalare la zona di intervento a livello di rumorosità elevato.
- f) Utilizzo di otoprotettori (DPI da adottare)
- g) In prossimità della zona d'intervento è necessario allontanare preventivamente tutti i materiali facilmente infiammabili; qualora i suddetti materiali non possono essere allontanati è necessario proteggerli con teli protettivi.
- h) Delimitare e segnalare la zona di intervento a radiazioni non ionizzanti.
- i) La circolazione delle macchine operatrici deve avvenire utilizzando percorsi ben definiti e la velocità deve risultare ridotta a passo d'uomo.
- j) Il personale non strettamente necessario alle lavorazioni dovrà allontanarsi dalla zona interessata e gli addetti dovranno adottare, se del caso, i dispositivi di protezione individuale idonei alle attività.
- k) Utilizzo di indumenti ad alta visibilità (DPI da adottare)

78) Interferenza nel periodo dal 330° g al 333° g dall'inizio dei lavori, per un totale di 4 giorni lavorativi. Fasi:

- **Montaggio della gru a torre "Area di cantiere Boiardo"**
- **Realizzazione di impianto elettrico del cantiere**

Le lavorazioni su elencate sono eseguite rispettivamente dal 330° g al 334° g per 5 giorni lavorativi, e dal 319° g al 333° g per 15 giorni lavorativi.

Dette lavorazioni interferiscono fra loro per i seguenti periodi: dal 330° g al 333° g per 4 giorni lavorativi.

Coordinamento:

- a) Durante il trasporto di materiale sfuso ad elevata polverosità è necessario provvedere ad inumidire i materiali stessi per limitare la formazione di polveri.
- b) Utilizzo di maschera antipolvere (DPI da adottare)
- c) La circolazione delle macchine operatrici deve avvenire utilizzando percorsi ben definiti e la velocità deve risultare ridotta a passo d'uomo.
- d) Il personale non strettamente necessario alle lavorazioni dovrà allontanarsi dalla zona interessata e gli addetti dovranno adottare, se del caso, i dispositivi di protezione individuale idonei alle attività.
- e) Utilizzo di indumenti ad alta visibilità (DPI da adottare)
- f) Le operazioni di sollevamento e/o di trasporto di carichi devono avvenire evitando il passaggio dei carichi sospesi al di sopra di postazioni di lavoro.
- g) L'area sottostante la traiettoria di passaggio dei carichi deve essere opportunamente delimitata.
- h) Utilizzo di casco (DPI da adottare)

79) Interferenza nel periodo dal 330° g al 333° g dall'inizio dei lavori, per un totale di 4 giorni lavorativi. Fasi:

- **Montaggio della gru a torre "Area di cantiere Boiardo"**
- **Rimozione di recinzioni, cancelli e scale metalliche esterne**

Le lavorazioni su elencate sono eseguite rispettivamente dal 330° g al 334° g per 5 giorni lavorativi, e dal 329° g al 333° g per 5 giorni lavorativi.

Dette lavorazioni interferiscono fra loro per i seguenti periodi: dal 330° g al 333° g per 4 giorni lavorativi.

Coordinamento:

- a) Durante il trasporto di materiale sfuso ad elevata polverosità è necessario provvedere ad inumidire i materiali stessi per limitare la formazione di polveri.
- b) Utilizzo di maschera antipolvere (DPI da adottare)
- c) Nelle attività di demolizione la diffusione di polveri e fibre deve essere ridotta al minimo irrorando periodicamente le superfici da demolire.
- d) Nelle attività di demolizione quando la quantità di polveri e fibre presenti superi i limiti tollerati devono essere forniti ed utilizzati indumenti di lavoro e dispositivi di protezione individuale idonei alle attività.
- e) Delimitare e segnalare la zona di intervento a livello di rumorosità elevato.
- f) Utilizzo di otoprotettori (DPI da adottare)
- g) In prossimità della zona d'intervento è necessario allontanare preventivamente tutti i materiali facilmente infiammabili; qualora i suddetti materiali non possono essere allontanati è necessario proteggerli con teli protettivi.
- h) Delimitare e segnalare la zona di intervento a radiazioni non ionizzanti.
- i) La circolazione delle macchine operatrici deve avvenire utilizzando percorsi ben definiti e la velocità deve risultare ridotta a passo d'uomo.
- j) Il personale non strettamente necessario alle lavorazioni dovrà allontanarsi dalla zona interessata e gli addetti dovranno adottare, se del caso, i dispositivi di protezione individuale idonei alle attività.
- k) Utilizzo di indumenti ad alta visibilità (DPI da adottare)
- l) Le operazioni di sollevamento e/o di trasporto di carichi devono avvenire evitando il passaggio dei carichi sospesi al di sopra di postazioni di lavoro.
- m) L'area sottostante la traiettoria di passaggio dei carichi deve essere opportunamente delimitata.
- n) Utilizzo di casco (DPI da adottare)

80) Interferenza nel periodo dal 330° g al 333° g dall'inizio dei lavori, per un totale di 4 giorni lavorativi. Fasi:

- **Montaggio della gru a torre "Area di cantiere Boiardo"**
- **Allestimento di depositi, zone per lo stoccaggio dei materiali e per gli impianti fissi**

Le lavorazioni su elencate sono eseguite rispettivamente dal 330° g al 334° g per 5 giorni lavorativi, e dal 314° g al 333° g per 20 giorni lavorativi.

Dette lavorazioni interferiscono fra loro per i seguenti periodi: dal 330° g al 333° g per 4 giorni lavorativi.

Coordinamento:

- a) Durante il trasporto di materiale sfuso ad elevata polverosità è necessario provvedere ad inumidire i materiali stessi per limitare la formazione di polveri.
- b) Utilizzo di maschera antipolvere (DPI da adottare)
- c) Delimitare e segnalare la zona di intervento a livello di rumorosità elevato.
- d) Utilizzo di otoprotettori (DPI da adottare)
- e) La circolazione delle macchine operatrici deve avvenire utilizzando percorsi ben definiti e la velocità deve risultare ridotta a passo d'uomo.
- f) Il personale non strettamente necessario alle lavorazioni dovrà allontanarsi dalla zona interessata e gli addetti dovranno adottare, se del caso, i dispositivi di protezione individuale idonei alle attività.
- g) Utilizzo di indumenti ad alta visibilità (DPI da adottare)
- h) Le operazioni di sollevamento e/o di trasporto di carichi devono avvenire evitando il passaggio dei carichi sospesi al di sopra di postazioni di lavoro.
- i) L'area sottostante la traiettoria di passaggio dei carichi deve essere opportunamente delimitata.
- j) Utilizzo di casco (DPI da adottare)

81) Interferenza nel periodo dal 330° g al 334° g dall'inizio dei lavori, per un totale di 5 giorni lavorativi. Fasi:

- **Montaggio della gru a torre "Area di cantiere Boiardo"**
- **Demolizione di strutture in c.a. eseguita con mezzi meccanici**

Le lavorazioni su elencate sono eseguite rispettivamente dal 330° g al 334° g per 5 giorni lavorativi, e dal 325° g al 334° g per 10 giorni lavorativi.

Dette lavorazioni interferiscono fra loro per i seguenti periodi: dal 330° g al 334° g per 5 giorni lavorativi.

Coordinamento:

- a) Durante il trasporto di materiale sfuso ad elevata polverosità è necessario provvedere ad inumidire i materiali stessi per limitare la formazione di polveri.
- b) Utilizzo di maschera antipolvere (DPI da adottare)
- c) Nelle attività di scavo la diffusione di polveri e fibre deve essere ridotta al minimo irrorando periodicamente le superfici di scavo ed i percorsi dei mezzi meccanici.
- d) Nelle attività di scavo quando la quantità di polveri e fibre presenti superi i limiti tollerati devono essere forniti ed utilizzati indumenti di lavoro e dispositivi di protezione individuale idonei alle attività.
- e) Nelle attività di scavo non devono essere eseguiti altri lavori che comportino la presenza di manodopera nella zona d'intervento dei mezzi d'opera.
- f) Nelle attività di demolizione la diffusione di polveri e fibre deve essere ridotta al minimo irrorando periodicamente le superfici da demolire.
- g) Nelle attività di demolizione quando la quantità di polveri e fibre presenti superi i limiti tollerati devono essere forniti ed utilizzati indumenti di lavoro e dispositivi di protezione individuale idonei alle attività.
- h) Delimitare e segnalare la zona di intervento a livello di rumorosità elevato.
- i) Utilizzo di otoprotettori (DPI da adottare)
- j) La circolazione delle macchine operatrici deve avvenire utilizzando percorsi ben definiti e la velocità deve risultare ridotta a passo d'uomo.
- k) Il personale non strettamente necessario alle lavorazioni dovrà allontanarsi dalla zona interessata e gli addetti dovranno adottare, se del caso, i dispositivi di protezione individuale idonei alle attività.
- l) Utilizzo di indumenti ad alta visibilità (DPI da adottare)
- m) Le operazioni di sollevamento e/o di trasporto di carichi devono avvenire evitando il passaggio dei carichi sospesi al di sopra di postazioni di lavoro.
- n) L'area sottostante la traiettoria di passaggio dei carichi deve essere opportunamente delimitata.

o) Utilizzo di casco (DPI da adottare)

82) Interferenza nel periodo dal 335° g al 364° g dall'inizio dei lavori, per un totale di 30 giorni lavorativi. Fasi:

- **Montaggio di tutti i ponteggi metallici fissi all'esterno dei padiglioni 2 "Nervi" e 4 "abside"**
- **Installazione linea vita provvisoria**

Le lavorazioni su elencate sono eseguite rispettivamente dal 335° g al 439° g per 105 giorni lavorativi, e dal 335° g al 364° g per 30 giorni lavorativi.

Dette lavorazioni interferiscono fra loro per i seguenti periodi: dal 335° g al 364° g per 30 giorni lavorativi.

Coordinamento:

- a) Durante il trasporto di materiale sfuso ad elevata polverosità è necessario provvedere ad inumidire i materiali stessi per limitare la formazione di polveri.
- b) Utilizzo di maschera antipolvere (DPI da adottare)
- c) L'area sottostante la zona operativa del cestello deve essere opportunamente delimitata.
- d) La circolazione delle macchine operatrici deve avvenire utilizzando percorsi ben definiti e la velocità deve risultare ridotta a passo d'uomo.
- e) Il personale non strettamente necessario alle lavorazioni dovrà allontanarsi dalla zona interessata e gli addetti dovranno adottare, se del caso, i dispositivi di protezione individuale idonei alle attività.
- f) Utilizzo di indumenti ad alta visibilità (DPI da adottare)
- g) Le operazioni di sollevamento e/o di trasporto di carichi devono avvenire evitando il passaggio dei carichi sospesi al di sopra di postazioni di lavoro.
- h) L'area sottostante la traiettoria di passaggio dei carichi deve essere opportunamente delimitata.
- i) Utilizzo di casco (DPI da adottare)

83) Interferenza nel periodo dal 335° g al 349° g dall'inizio dei lavori, per un totale di 15 giorni lavorativi. Fasi:

- **Installazione linea vita provvisoria**
- **Rimozione di impianti**

Le lavorazioni su elencate sono eseguite rispettivamente dal 335° g al 364° g per 30 giorni lavorativi, e dal 335° g al 349° g per 15 giorni lavorativi.

Dette lavorazioni interferiscono fra loro per i seguenti periodi: dal 335° g al 349° g per 15 giorni lavorativi.

Coordinamento:

- a) Le operazioni di sollevamento e/o di trasporto di carichi devono avvenire evitando il passaggio dei carichi sospesi al di sopra di postazioni di lavoro.
- b) L'area sottostante la traiettoria di passaggio dei carichi deve essere opportunamente delimitata.
- c) La circolazione delle macchine operatrici deve avvenire utilizzando percorsi ben definiti e la velocità deve risultare ridotta a passo d'uomo.
- d) Il personale non strettamente necessario alle lavorazioni dovrà allontanarsi dalla zona interessata e gli addetti dovranno adottare, se del caso, i dispositivi di protezione individuale idonei alle attività.
- e) L'area sottostante la zona operativa del cestello deve essere opportunamente delimitata.
- f) Utilizzo di casco (DPI da adottare)
- g) Utilizzo di indumenti ad alta visibilità (DPI da adottare)
- h) Durante il trasporto di materiale sfuso ad elevata polverosità è necessario provvedere ad inumidire i materiali stessi per limitare la formazione di polveri.
- i) Utilizzo di maschera antipolvere (DPI da adottare)
- j) Nelle attività di demolizione la diffusione di polveri e fibre deve essere ridotta al minimo irrorando periodicamente le superfici da demolire.
- k) Nelle attività di demolizione quando la quantità di polveri e fibre presenti superi i limiti tollerati devono essere forniti ed utilizzati indumenti di lavoro e dispositivi di protezione individuale idonei alle attività.
- l) Delimitare e segnalare la zona di intervento a livello di rumorosità elevato.
- m) Utilizzo di otoprotettori (DPI da adottare)

84) Interferenza nel periodo dal 335° g al 364° g dall'inizio dei lavori, per un totale di 30 giorni lavorativi. Fasi:

- **Installazione linea vita provvisoria**
- **Rimozione di impianti**

Le lavorazioni su elencate sono eseguite rispettivamente dal 335° g al 364° g per 30 giorni lavorativi, e dal 335° g al 374° g per 40 giorni lavorativi.

Dette lavorazioni interferiscono fra loro per i seguenti periodi: dal 335° g al 364° g per 30 giorni lavorativi.

Coordinamento:

- a) Le attività interferenti saranno opportunamente distanziate spazialmente.

85) Interferenza nel periodo dal 335° g al 349° g dall'inizio dei lavori, per un totale di 15 giorni lavorativi. Fasi:

- **Rimozione di impianti**
- **Rimozione di impianti**

Le lavorazioni su elencate sono eseguite rispettivamente dal 335° g al 349° g per 15 giorni lavorativi, e dal 335° g al 374° g per 40 giorni lavorativi.

Dette lavorazioni interferiscono fra loro per i seguenti periodi: dal 335° g al 349° g per 15 giorni lavorativi.

Coordinamento:

- a) Le attività interferenti saranno opportunamente distanziate spazialmente.

86) Interferenza nel periodo dal 335° g al 349° g dall'inizio dei lavori, per un totale di 15 giorni lavorativi. Fasi:

- **Montaggio di tutti i ponteggi metallici fissi all'esterno dei padiglioni 2 "Nervi" e 4 "abside"**
- **Rimozione di impianti**

Le lavorazioni su elencate sono eseguite rispettivamente dal 335° g al 349° g per 105 giorni lavorativi, e dal 335° g al 349° g per 15 giorni lavorativi.

Dette lavorazioni interferiscono fra loro per i seguenti periodi: dal 335° g al 349° g per 15 giorni lavorativi.

Coordinamento:

- La circolazione delle macchine operatrici deve avvenire utilizzando percorsi ben definiti e la velocità deve risultare ridotta a passo d'uomo.
- Il personale non strettamente necessario alle lavorazioni dovrà allontanarsi dalla zona interessata e gli addetti dovranno adottare, se del caso, i dispositivi di protezione individuale idonei alle attività.
- Durante il trasporto di materiale sfuso ad elevata polverosità è necessario provvedere ad inumidire i materiali stessi per limitare la formazione di polveri.
- Utilizzo di indumenti ad alta visibilità (DPI da adottare)
- Utilizzo di maschera antipolvere (DPI da adottare)
- Le operazioni di sollevamento e/o di trasporto di carichi devono avvenire evitando il passaggio dei carichi sospesi al di sopra di postazioni di lavoro.
- L'area sottostante la traiettoria di passaggio dei carichi deve essere opportunamente delimitata.
- Utilizzo di casco (DPI da adottare)
- Nelle attività di demolizione la diffusione di polveri e fibre deve essere ridotta al minimo irrorando periodicamente le superfici da demolire.
- Nelle attività di demolizione quando la quantità di polveri e fibre presenti superi i limiti tollerati devono essere forniti ed utilizzati indumenti di lavoro e dispositivi di protezione individuale idonei alle attività.
- Delimitare e segnalare la zona di intervento a livello di rumorosità elevato.
- Utilizzo di otoprotettori (DPI da adottare)

87) Interferenza nel periodo dal 335° g al 374° g dall'inizio dei lavori, per un totale di 40 giorni lavorativi. Fasi:

- **Montaggio di tutti i ponteggi metallici fissi all'esterno dei padiglioni 2 "Nervi" e 4 "abside"**
- **Rimozione di impianti**

Le lavorazioni su elencate sono eseguite rispettivamente dal 335° g al 374° g per 105 giorni lavorativi, e dal 335° g al 374° g per 40 giorni lavorativi.

Dette lavorazioni interferiscono fra loro per i seguenti periodi: dal 335° g al 374° g per 40 giorni lavorativi.

Coordinamento:

- Le attività interferenti saranno opportunamente distanziate spazialmente.

88) Interferenza nel periodo dal 345° g al 354° g dall'inizio dei lavori, per un totale di 10 giorni lavorativi. Fasi:

- **Rimozione di serramenti interni**
- **Rimozione di impianti**

Le lavorazioni su elencate sono eseguite rispettivamente dal 345° g al 354° g per 10 giorni lavorativi, e dal 335° g al 374° g per 40 giorni lavorativi.

Dette lavorazioni interferiscono fra loro per i seguenti periodi: dal 345° g al 354° g per 10 giorni lavorativi.

Coordinamento:

- Le attività interferenti saranno opportunamente distanziate spazialmente.

89) Interferenza nel periodo dal 345° g al 364° g dall'inizio dei lavori, per un totale di 20 giorni lavorativi. Fasi:

- **Installazione linea vita provvisoria**
- **Rimozione di serramenti esterni**

Le lavorazioni su elencate sono eseguite rispettivamente dal 335° g al 364° g per 30 giorni lavorativi, e dal 345° g al 364° g per 20 giorni lavorativi.

Dette lavorazioni interferiscono fra loro per i seguenti periodi: dal 345° g al 364° g per 20 giorni lavorativi.

Coordinamento:

- Le operazioni di sollevamento e/o di trasporto di carichi devono avvenire evitando il passaggio dei carichi sospesi al di sopra di postazioni di lavoro.
- L'area sottostante la traiettoria di passaggio dei carichi deve essere opportunamente delimitata.
- La circolazione delle macchine operatrici deve avvenire utilizzando percorsi ben definiti e la velocità deve risultare ridotta a passo d'uomo.
- Il personale non strettamente necessario alle lavorazioni dovrà allontanarsi dalla zona interessata e gli addetti dovranno adottare, se del caso, i dispositivi di protezione individuale idonei alle attività.
- L'area sottostante la zona operativa del cestello deve essere opportunamente delimitata.
- Utilizzo di casco (DPI da adottare)
- Utilizzo di indumenti ad alta visibilità (DPI da adottare)
- Durante il trasporto di materiale sfuso ad elevata polverosità è necessario provvedere ad inumidire i materiali stessi per limitare la formazione di polveri.
- Utilizzo di maschera antipolvere (DPI da adottare)
- Delimitare e segnalare la zona di intervento a livello di rumorosità elevato.
- Utilizzo di otoprotettori (DPI da adottare)

90) Interferenza nel periodo dal 345° g al 364° g dall'inizio dei lavori, per un totale di 20 giorni lavorativi. Fasi:

- Montaggio di tutti i ponteggi metallici fissi all'esterno dei padiglioni 2 "Nervi" e 4 "abside"
- Rimozione di serramenti esterni

Le lavorazioni su elencate sono eseguite rispettivamente dal 335° g al 439° g per 105 giorni lavorativi, e dal 345° g al 364° g per 20 giorni lavorativi.

Dette lavorazioni interferiscono fra loro per i seguenti periodi: dal 345° g al 364° g per 20 giorni lavorativi.

Coordinamento:

- a) La circolazione delle macchine operatrici deve avvenire utilizzando percorsi ben definiti e la velocità deve risultare ridotta a passo d'uomo.
- b) Il personale non strettamente necessario alle lavorazioni dovrà allontanarsi dalla zona interessata e gli addetti dovranno adottare, se del caso, i dispositivi di protezione individuale idonei alle attività.
- c) Durante il trasporto di materiale sfuso ad elevata polverosità è necessario provvedere ad inumidire i materiali stessi per limitare la formazione di polveri.
- d) Utilizzo di indumenti ad alta visibilità (DPI da adottare)
- e) Utilizzo di maschera antipolvere (DPI da adottare)
- f) Le operazioni di sollevamento e/o di trasporto di carichi devono avvenire evitando il passaggio dei carichi sospesi al di sopra di postazioni di lavoro.
- g) L'area sottostante la traiettoria di passaggio dei carichi deve essere opportunamente delimitata.
- h) Utilizzo di casco (DPI da adottare)
- i) Delimitare e segnalare la zona di intervento a livello di rumorosità elevato.
- j) Utilizzo di otoprotettori (DPI da adottare)

91) Interferenza nel periodo dal 345° g al 354° g dall'inizio dei lavori, per un totale di 10 giorni lavorativi. Fasi:

- Installazione linea vita provvisoria
- Rimozione di serramenti interni

Le lavorazioni su elencate sono eseguite rispettivamente dal 335° g al 364° g per 30 giorni lavorativi, e dal 345° g al 354° g per 10 giorni lavorativi.

Dette lavorazioni interferiscono fra loro per i seguenti periodi: dal 345° g al 354° g per 10 giorni lavorativi.

Coordinamento:

- a) Le operazioni di sollevamento e/o di trasporto di carichi devono avvenire evitando il passaggio dei carichi sospesi al di sopra di postazioni di lavoro.
- b) L'area sottostante la traiettoria di passaggio dei carichi deve essere opportunamente delimitata.
- c) La circolazione delle macchine operatrici deve avvenire utilizzando percorsi ben definiti e la velocità deve risultare ridotta a passo d'uomo.
- d) Il personale non strettamente necessario alle lavorazioni dovrà allontanarsi dalla zona interessata e gli addetti dovranno adottare, se del caso, i dispositivi di protezione individuale idonei alle attività.
- e) L'area sottostante la zona operativa del cestello deve essere opportunamente delimitata.
- f) Utilizzo di casco (DPI da adottare)
- g) Utilizzo di indumenti ad alta visibilità (DPI da adottare)
- h) Durante il trasporto di materiale sfuso ad elevata polverosità è necessario provvedere ad inumidire i materiali stessi per limitare la formazione di polveri.
- i) Utilizzo di maschera antipolvere (DPI da adottare)
- j) Delimitare e segnalare la zona di intervento a livello di rumorosità elevato.
- k) Utilizzo di otoprotettori (DPI da adottare)

92) Interferenza nel periodo dal 345° g al 354° g dall'inizio dei lavori, per un totale di 10 giorni lavorativi. Fasi:

- Montaggio di tutti i ponteggi metallici fissi all'esterno dei padiglioni 2 "Nervi" e 4 "abside"
- Rimozione di serramenti interni

Le lavorazioni su elencate sono eseguite rispettivamente dal 335° g al 439° g per 105 giorni lavorativi, e dal 345° g al 354° g per 10 giorni lavorativi.

Dette lavorazioni interferiscono fra loro per i seguenti periodi: dal 345° g al 354° g per 10 giorni lavorativi.

Coordinamento:

- a) La circolazione delle macchine operatrici deve avvenire utilizzando percorsi ben definiti e la velocità deve risultare ridotta a passo d'uomo.
- b) Il personale non strettamente necessario alle lavorazioni dovrà allontanarsi dalla zona interessata e gli addetti dovranno adottare, se del caso, i dispositivi di protezione individuale idonei alle attività.
- c) Durante il trasporto di materiale sfuso ad elevata polverosità è necessario provvedere ad inumidire i materiali stessi per limitare la formazione di polveri.
- d) Utilizzo di indumenti ad alta visibilità (DPI da adottare)
- e) Utilizzo di maschera antipolvere (DPI da adottare)
- f) Le operazioni di sollevamento e/o di trasporto di carichi devono avvenire evitando il passaggio dei carichi sospesi al di sopra di postazioni di lavoro.
- g) L'area sottostante la traiettoria di passaggio dei carichi deve essere opportunamente delimitata.
- h) Utilizzo di casco (DPI da adottare)
- i) Delimitare e segnalare la zona di intervento a livello di rumorosità elevato.
- j) Utilizzo di otoprotettori (DPI da adottare)

93) Interferenza nel periodo dal 345° g al 349° g dall'inizio dei lavori, per un totale di 5 giorni lavorativi. Fasi:

- Rimozione di impianti
- Rimozione di serramenti esterni

Le lavorazioni su elencate sono eseguite rispettivamente dal 335° g al 349° g per 15 giorni lavorativi, e dal 345° g al 364° g per 20 giorni lavorativi.

Dette lavorazioni interferiscono fra loro per i seguenti periodi: dal 345° g al 349° g per 5 giorni lavorativi.

Coordinamento:

- a) Durante il trasporto di materiale sfuso ad elevata polverosità è necessario provvedere ad inumidire i materiali stessi per limitare la formazione di polveri.
- b) Utilizzo di maschera antipolvere (DPI da adottare)
- c) Nelle attività di demolizione la diffusione di polveri e fibre deve essere ridotta al minimo irrorando periodicamente le superfici da demolire.
- d) Nelle attività di demolizione quando la quantità di polveri e fibre presenti superi i limiti tollerati devono essere forniti ed utilizzati indumenti di lavoro e dispositivi di protezione individuale idonei alle attività.
- e) Delimitare e segnalare la zona di intervento a livello di rumorosità elevato.
- f) Utilizzo di otoprotettori (DPI da adottare)
- g) La circolazione delle macchine operatrici deve avvenire utilizzando percorsi ben definiti e la velocità deve risultare ridotta a passo d'uomo.
- h) Il personale non strettamente necessario alle lavorazioni dovrà allontanarsi dalla zona interessata e gli addetti dovranno adottare, se del caso, i dispositivi di protezione individuale idonei alle attività.
- i) Utilizzo di indumenti ad alta visibilità (DPI da adottare)
- j) L'area sottostante la traiettoria di passaggio dei carichi deve essere opportunamente delimitata.
- k) Utilizzo di casco (DPI da adottare)

94) Interferenza nel periodo dal 345° g al 354° g dall'inizio dei lavori, per un totale di 10 giorni lavorativi. Fasi:

- **Rimozione di serramenti interni**
- **Rimozione di serramenti esterni**

Le lavorazioni su elencate sono eseguite rispettivamente dal 345° g al 354° g per 10 giorni lavorativi, e dal 345° g al 364° g per 20 giorni lavorativi.

Dette lavorazioni interferiscono fra loro per i seguenti periodi: dal 345° g al 354° g per 10 giorni lavorativi.

Coordinamento:

- a) Durante il trasporto di materiale sfuso ad elevata polverosità è necessario provvedere ad inumidire i materiali stessi per limitare la formazione di polveri.
- b) Utilizzo di maschera antipolvere (DPI da adottare)
- c) Delimitare e segnalare la zona di intervento a livello di rumorosità elevato.
- d) Utilizzo di otoprotettori (DPI da adottare)
- e) La circolazione delle macchine operatrici deve avvenire utilizzando percorsi ben definiti e la velocità deve risultare ridotta a passo d'uomo.
- f) Il personale non strettamente necessario alle lavorazioni dovrà allontanarsi dalla zona interessata e gli addetti dovranno adottare, se del caso, i dispositivi di protezione individuale idonei alle attività.
- g) Utilizzo di indumenti ad alta visibilità (DPI da adottare)
- h) L'area sottostante la traiettoria di passaggio dei carichi deve essere opportunamente delimitata.
- i) Utilizzo di casco (DPI da adottare)

95) Interferenza nel periodo dal 345° g al 364° g dall'inizio dei lavori, per un totale di 20 giorni lavorativi. Fasi:

- **Rimozione di serramenti esterni**
- **Rimozione di impianti**

Le lavorazioni su elencate sono eseguite rispettivamente dal 345° g al 364° g per 20 giorni lavorativi, e dal 335° g al 374° g per 40 giorni lavorativi.

Dette lavorazioni interferiscono fra loro per i seguenti periodi: dal 345° g al 364° g per 20 giorni lavorativi.

Coordinamento:

- a) Le attività interferenti saranno opportunamente distanziate spazialmente.

96) Interferenza nel periodo dal 345° g al 349° g dall'inizio dei lavori, per un totale di 5 giorni lavorativi. Fasi:

- **Rimozione di impianti**
- **Rimozione di serramenti interni**

Le lavorazioni su elencate sono eseguite rispettivamente dal 335° g al 349° g per 15 giorni lavorativi, e dal 345° g al 354° g per 10 giorni lavorativi.

Dette lavorazioni interferiscono fra loro per i seguenti periodi: dal 345° g al 349° g per 5 giorni lavorativi.

Coordinamento:

- a) Durante il trasporto di materiale sfuso ad elevata polverosità è necessario provvedere ad inumidire i materiali stessi per limitare la formazione di polveri.
- b) Utilizzo di maschera antipolvere (DPI da adottare)
- c) Nelle attività di demolizione la diffusione di polveri e fibre deve essere ridotta al minimo irrorando periodicamente le superfici da demolire.
- d) Nelle attività di demolizione quando la quantità di polveri e fibre presenti superi i limiti tollerati devono essere forniti ed utilizzati indumenti di lavoro e dispositivi di protezione individuale idonei alle attività.
- e) Delimitare e segnalare la zona di intervento a livello di rumorosità elevato.
- f) Utilizzo di otoprotettori (DPI da adottare)
- g) La circolazione delle macchine operatrici deve avvenire utilizzando percorsi ben definiti e la velocità deve risultare ridotta a passo d'uomo.
- h) Il personale non strettamente necessario alle lavorazioni dovrà allontanarsi dalla zona interessata e gli addetti dovranno adottare, se del caso, i dispositivi di protezione individuale idonei alle attività.
- i) Utilizzo di indumenti ad alta visibilità (DPI da adottare)
- j) L'area sottostante la traiettoria di passaggio dei carichi deve essere opportunamente delimitata.
- k) Utilizzo di casco (DPI da adottare)

97) Interferenza nel periodo dal 347° g al 374° g dall'inizio dei lavori, per un totale di 28 giorni lavorativi. Fasi:

- Applicazione di fibre in acciaio all'intradosso per consolidamento solaio
- Rimozione di impianti

Le lavorazioni su elencate sono eseguite rispettivamente dal 347° g al 426° g per 80 giorni lavorativi, e dal 335° g al 374° g per 40 giorni lavorativi.

Dette lavorazioni interferiscono fra loro per i seguenti periodi: dal 347° g al 374° g per 28 giorni lavorativi.

Coordinamento:

a) Le attività interferenti saranno opportunamente distanziate spazialmente.

98) Interferenza nel periodo dal 347° g al 426° g dall'inizio dei lavori, per un totale di 80 giorni lavorativi. Fasi:

- Montaggio di tutti i ponteggi metallici fissi all'esterno dei padiglioni 2 "Nervi" e 4 "abside"
- Applicazione di fibre in acciaio all'intradosso per consolidamento solaio

Le lavorazioni su elencate sono eseguite rispettivamente dal 335° g al 439° g per 105 giorni lavorativi, e dal 347° g al 426° g per 80 giorni lavorativi.

Dette lavorazioni interferiscono fra loro per i seguenti periodi: dal 347° g al 426° g per 80 giorni lavorativi.

Coordinamento:

a) La circolazione delle macchine operatrici deve avvenire utilizzando percorsi ben definiti e la velocità deve risultare ridotta a passo d'uomo.

b) Il personale non strettamente necessario alle lavorazioni dovrà allontanarsi dalla zona interessata e gli addetti dovranno adottare, se del caso, i dispositivi di protezione individuale idonei alle attività.

c) Durante il trasporto di materiale sfuso ad elevata polverosità è necessario provvedere ad inumidire i materiali stessi per limitare la formazione di polveri.

d) Utilizzo di indumenti ad alta visibilità (DPI da adottare)

e) Utilizzo di maschera antipolvere (DPI da adottare)

f) Le operazioni di sollevamento e/o di trasporto di carichi devono avvenire evitando il passaggio dei carichi sospesi al di sopra di postazioni di lavoro.

g) L'area sottostante la traiettoria di passaggio dei carichi deve essere opportunamente delimitata.

h) Utilizzo di casco (DPI da adottare)

i) L'area sottostante la zona operativa del cestello deve essere opportunamente delimitata.

99) Interferenza nel periodo dal 347° g al 386° g dall'inizio dei lavori, per un totale di 40 giorni lavorativi. Fasi:

- Consolidamento struttura in c.a. con applicazione di rete in acciaio
- Montaggio di tutti i ponteggi metallici fissi all'esterno dei padiglioni 2 "Nervi" e 4 "abside"

Le lavorazioni su elencate sono eseguite rispettivamente dal 347° g al 386° g per 40 giorni lavorativi, e dal 335° g al 439° g per 105 giorni lavorativi.

Dette lavorazioni interferiscono fra loro per i seguenti periodi: dal 347° g al 386° g per 40 giorni lavorativi.

Coordinamento:

a) La circolazione delle macchine operatrici deve avvenire utilizzando percorsi ben definiti e la velocità deve risultare ridotta a passo d'uomo.

b) Il personale non strettamente necessario alle lavorazioni dovrà allontanarsi dalla zona interessata e gli addetti dovranno adottare, se del caso, i dispositivi di protezione individuale idonei alle attività.

c) L'area sottostante la traiettoria di passaggio dei carichi deve essere opportunamente delimitata.

d) Utilizzo di casco (DPI da adottare)

e) Utilizzo di indumenti ad alta visibilità (DPI da adottare)

f) Le postazioni di lavoro fisse devono essere protette da un solido impalcato sovrastante, ad altezza non maggiore di 3 metri da terra, a protezione contro la caduta di materiali.

g) Delimitare e segnalare la zona di intervento a livello di rumorosità elevato.

h) Utilizzo di otoprotettori (DPI da adottare)

i) Durante il trasporto di materiale sfuso ad elevata polverosità è necessario provvedere ad inumidire i materiali stessi per limitare la formazione di polveri.

j) Utilizzo di maschera antipolvere (DPI da adottare)

k) Le operazioni di sollevamento e/o di trasporto di carichi devono avvenire evitando il passaggio dei carichi sospesi al di sopra di postazioni di lavoro.

100) Interferenza nel periodo dal 347° g al 364° g dall'inizio dei lavori, per un totale di 18 giorni lavorativi. Fasi:

- Consolidamento struttura in c.a. con applicazione di rete in acciaio
- Installazione linea vita provvisoria

Le lavorazioni su elencate sono eseguite rispettivamente dal 347° g al 386° g per 40 giorni lavorativi, e dal 335° g al 364° g per 30 giorni lavorativi.

Dette lavorazioni interferiscono fra loro per i seguenti periodi: dal 347° g al 364° g per 18 giorni lavorativi.

Coordinamento:

a) La circolazione delle macchine operatrici deve avvenire utilizzando percorsi ben definiti e la velocità deve risultare ridotta a passo d'uomo.

b) Il personale non strettamente necessario alle lavorazioni dovrà allontanarsi dalla zona interessata e gli addetti dovranno adottare, se del caso, i dispositivi di protezione individuale idonei alle attività.

c) L'area sottostante la traiettoria di passaggio dei carichi deve essere opportunamente delimitata.

d) Utilizzo di casco (DPI da adottare)

e) Utilizzo di indumenti ad alta visibilità (DPI da adottare)

f) Le postazioni di lavoro fisse devono essere protette da un solido impalcato sovrastante, ad altezza non maggiore di 3 metri da terra, a protezione contro la caduta di materiali.

g) Delimitare e segnalare la zona di intervento a livello di rumorosità elevato.

h) Utilizzo di otoprotettori (DPI da adottare)

i) Le operazioni di sollevamento e/o di trasporto di carichi devono avvenire evitando il passaggio dei carichi sospesi al di sopra di postazioni di lavoro.

j) L'area sottostante la zona operativa del cestello deve essere opportunamente delimitata.

101) Interferenza nel periodo dal 347° g al 354° g dall'inizio dei lavori, per un totale di 8 giorni lavorativi. Fasi:

- **Rimozione di serramenti interni**
- **Applicazione di fibre in acciaio all'intradosso per consolidamento solaio**

Le lavorazioni su elencate sono eseguite rispettivamente dal 345° g al 354° g per 10 giorni lavorativi, e dal 347° g al 426° g per 80 giorni lavorativi.

Dette lavorazioni interferiscono fra loro per i seguenti periodi: dal 347° g al 354° g per 8 giorni lavorativi.

Coordinamento:

- a) La circolazione delle macchine operatrici deve avvenire utilizzando percorsi ben definiti e la velocità deve risultare ridotta a passo d'uomo.
- b) Il personale non strettamente necessario alle lavorazioni dovrà allontanarsi dalla zona interessata e gli addetti dovranno adottare, se del caso, i dispositivi di protezione individuale idonei alle attività.
- c) Durante il trasporto di materiale sfuso ad elevata polverosità è necessario provvedere ad inumidire i materiali stessi per limitare la formazione di polveri.
- d) Utilizzo di indumenti ad alta visibilità (DPI da adottare)
- e) Utilizzo di maschera antipolvere (DPI da adottare)
- f) L'area sottostante la traiettoria di passaggio dei carichi deve essere opportunamente delimitata.
- g) Utilizzo di casco (DPI da adottare)
- h) Delimitare e segnalare la zona di intervento a livello di rumorosità elevato.
- i) Utilizzo di otoprotettori (DPI da adottare)
- j) L'area sottostante la zona operativa del cestello deve essere opportunamente delimitata.

102) Interferenza nel periodo dal 347° g al 386° g dall'inizio dei lavori, per un totale di 40 giorni lavorativi. Fasi:

- **Consolidamento struttura in c.a. con applicazione di rete in acciaio**
- **Applicazione di fibre in acciaio all'intradosso per consolidamento solaio**

Le lavorazioni su elencate sono eseguite rispettivamente dal 347° g al 386° g per 40 giorni lavorativi, e dal 347° g al 426° g per 80 giorni lavorativi.

Dette lavorazioni interferiscono fra loro per i seguenti periodi: dal 347° g al 386° g per 40 giorni lavorativi.

Coordinamento:

- a) Le postazioni di lavoro fisse devono essere protette da un solido impalcato sovrastante, ad altezza non maggiore di 3 metri da terra, a protezione contro la caduta di materiali.
- b) Delimitare e segnalare la zona di intervento a livello di rumorosità elevato.
- c) Utilizzo di otoprotettori (DPI da adottare)
- d) L'area sottostante la zona operativa del cestello deve essere opportunamente delimitata.
- e) La circolazione delle macchine operatrici deve avvenire utilizzando percorsi ben definiti e la velocità deve risultare ridotta a passo d'uomo.
- f) Il personale non strettamente necessario alle lavorazioni dovrà allontanarsi dalla zona interessata e gli addetti dovranno adottare, se del caso, i dispositivi di protezione individuale idonei alle attività.
- g) L'area sottostante la traiettoria di passaggio dei carichi deve essere opportunamente delimitata.
- h) Utilizzo di casco (DPI da adottare)
- i) Utilizzo di indumenti ad alta visibilità (DPI da adottare)

103) Interferenza nel periodo dal 347° g al 364° g dall'inizio dei lavori, per un totale di 18 giorni lavorativi. Fasi:

- **Consolidamento struttura in c.a. con applicazione di rete in acciaio**
- **Rimozione di serramenti esterni**

Le lavorazioni su elencate sono eseguite rispettivamente dal 347° g al 386° g per 40 giorni lavorativi, e dal 345° g al 364° g per 20 giorni lavorativi.

Dette lavorazioni interferiscono fra loro per i seguenti periodi: dal 347° g al 364° g per 18 giorni lavorativi.

Coordinamento:

- a) Le postazioni di lavoro fisse devono essere protette da un solido impalcato sovrastante, ad altezza non maggiore di 3 metri da terra, a protezione contro la caduta di materiali.
- b) Delimitare e segnalare la zona di intervento a livello di rumorosità elevato.
- c) Utilizzo di otoprotettori (DPI da adottare)
- d) Durante il trasporto di materiale sfuso ad elevata polverosità è necessario provvedere ad inumidire i materiali stessi per limitare la formazione di polveri.
- e) Utilizzo di maschera antipolvere (DPI da adottare)
- f) La circolazione delle macchine operatrici deve avvenire utilizzando percorsi ben definiti e la velocità deve risultare ridotta a passo d'uomo.
- g) Il personale non strettamente necessario alle lavorazioni dovrà allontanarsi dalla zona interessata e gli addetti dovranno adottare, se del caso, i dispositivi di protezione individuale idonei alle attività.
- h) L'area sottostante la traiettoria di passaggio dei carichi deve essere opportunamente delimitata.
- i) Utilizzo di casco (DPI da adottare)
- j) Utilizzo di indumenti ad alta visibilità (DPI da adottare)

104) Interferenza nel periodo dal 347° g al 349° g dall'inizio dei lavori, per un totale di 3 giorni lavorativi. Fasi:

- **Rimozione di impianti**
- **Applicazione di fibre in acciaio all'intradosso per consolidamento solaio**

Le lavorazioni su elencate sono eseguite rispettivamente dal 335° g al 349° g per 15 giorni lavorativi, e dal 347° g al 426° g per 80

giorni lavorativi.

Dette lavorazioni interferiscono fra loro per i seguenti periodi: dal 347° g al 349° g per 3 giorni lavorativi.

Coordinamento:

- a) La circolazione delle macchine operatrici deve avvenire utilizzando percorsi ben definiti e la velocità deve risultare ridotta a passo d'uomo.
- b) Il personale non strettamente necessario alle lavorazioni dovrà allontanarsi dalla zona interessata e gli addetti dovranno adottare, se del caso, i dispositivi di protezione individuale idonei alle attività.
- c) Durante il trasporto di materiale sfuso ad elevata polverosità è necessario provvedere ad inumidire i materiali stessi per limitare la formazione di polveri.
- d) Utilizzo di indumenti ad alta visibilità (DPI da adottare)
- e) Utilizzo di maschera antipolvere (DPI da adottare)
- f) L'area sottostante la traiettoria di passaggio dei carichi deve essere opportunamente delimitata.
- g) Utilizzo di casco (DPI da adottare)
- h) Nelle attività di demolizione la diffusione di polveri e fibre deve essere ridotta al minimo irrorando periodicamente le superfici da demolire.
- i) Nelle attività di demolizione quando la quantità di polveri e fibre presenti superi i limiti tollerati devono essere forniti ed utilizzati indumenti di lavoro e dispositivi di protezione individuale idonei alle attività.
- j) Delimitare e segnalare la zona di intervento a livello di rumorosità elevato.
- k) Utilizzo di otoprotettori (DPI da adottare)
- l) L'area sottostante la zona operativa del cestello deve essere opportunamente delimitata.

105) Interferenza nel periodo dal 347° g al 364° g dall'inizio dei lavori, per un totale di 18 giorni lavorativi. Fasi:

- Rimozione di serramenti esterni

- Applicazione di fibre in acciaio all'intradosso per consolidamento solaio

Le lavorazioni su elencate sono eseguite rispettivamente dal 345° g al 364° g per 20 giorni lavorativi, e dal 347° g al 426° g per 80 giorni lavorativi.

Dette lavorazioni interferiscono fra loro per i seguenti periodi: dal 347° g al 364° g per 18 giorni lavorativi.

Coordinamento:

- a) La circolazione delle macchine operatrici deve avvenire utilizzando percorsi ben definiti e la velocità deve risultare ridotta a passo d'uomo.
- b) Il personale non strettamente necessario alle lavorazioni dovrà allontanarsi dalla zona interessata e gli addetti dovranno adottare, se del caso, i dispositivi di protezione individuale idonei alle attività.
- c) Durante il trasporto di materiale sfuso ad elevata polverosità è necessario provvedere ad inumidire i materiali stessi per limitare la formazione di polveri.
- d) Utilizzo di indumenti ad alta visibilità (DPI da adottare)
- e) Utilizzo di maschera antipolvere (DPI da adottare)
- f) L'area sottostante la traiettoria di passaggio dei carichi deve essere opportunamente delimitata.
- g) Utilizzo di casco (DPI da adottare)
- h) Delimitare e segnalare la zona di intervento a livello di rumorosità elevato.
- i) Utilizzo di otoprotettori (DPI da adottare)
- j) L'area sottostante la zona operativa del cestello deve essere opportunamente delimitata.

106) Interferenza nel periodo dal 347° g al 349° g dall'inizio dei lavori, per un totale di 3 giorni lavorativi. Fasi:

- Consolidamento struttura in c.a. con applicazione di rete in acciaio

- Rimozione di impianti

Le lavorazioni su elencate sono eseguite rispettivamente dal 347° g al 386° g per 40 giorni lavorativi, e dal 335° g al 349° g per 15 giorni lavorativi.

Dette lavorazioni interferiscono fra loro per i seguenti periodi: dal 347° g al 349° g per 3 giorni lavorativi.

Coordinamento:

- a) La circolazione delle macchine operatrici deve avvenire utilizzando percorsi ben definiti e la velocità deve risultare ridotta a passo d'uomo.
- b) Il personale non strettamente necessario alle lavorazioni dovrà allontanarsi dalla zona interessata e gli addetti dovranno adottare, se del caso, i dispositivi di protezione individuale idonei alle attività.
- c) L'area sottostante la traiettoria di passaggio dei carichi deve essere opportunamente delimitata.
- d) Utilizzo di casco (DPI da adottare)
- e) Utilizzo di indumenti ad alta visibilità (DPI da adottare)
- f) Le postazioni di lavoro fisse devono essere protette da un solido impalcato sovrastante, ad altezza non maggiore di 3 metri da terra, a protezione contro la caduta di materiali.
- g) Delimitare e segnalare la zona di intervento a livello di rumorosità elevato.
- h) Utilizzo di otoprotettori (DPI da adottare)
- i) Durante il trasporto di materiale sfuso ad elevata polverosità è necessario provvedere ad inumidire i materiali stessi per limitare la formazione di polveri.
- j) Utilizzo di maschera antipolvere (DPI da adottare)
- k) Nelle attività di demolizione la diffusione di polveri e fibre deve essere ridotta al minimo irrorando periodicamente le superfici da demolire.
- l) Nelle attività di demolizione quando la quantità di polveri e fibre presenti superi i limiti tollerati devono essere forniti ed utilizzati indumenti di lavoro e dispositivi di protezione individuale idonei alle attività.

107) Interferenza nel periodo dal 347° g al 354° g dall'inizio dei lavori, per un totale di 8 giorni lavorativi. Fasi:

- Consolidamento struttura in c.a. con applicazione di rete in acciaio

- Rimozione di serramenti interni

Le lavorazioni su elencate sono eseguite rispettivamente dal 347° g al 386° g per 40 giorni lavorativi, e dal 345° g al 354° g per 10 giorni lavorativi.

Dette lavorazioni interferiscono fra loro per i seguenti periodi: dal 347° g al 354° g per 8 giorni lavorativi.

Coordinamento:

- a) La circolazione delle macchine operatrici deve avvenire utilizzando percorsi ben definiti e la velocità deve risultare ridotta a passo d'uomo.
- b) Il personale non strettamente necessario alle lavorazioni dovrà allontanarsi dalla zona interessata e gli addetti dovranno adottare, se del caso, i dispositivi di protezione individuale idonei alle attività.
- c) L'area sottostante la traiettoria di passaggio dei carichi deve essere opportunamente delimitata.
- d) Utilizzo di casco (DPI da adottare)
- e) Utilizzo di indumenti ad alta visibilità (DPI da adottare)
- f) Le postazioni di lavoro fisse devono essere protette da un solido impalcato sovrastante, ad altezza non maggiore di 3 metri da terra, a protezione contro la caduta di materiali.
- g) Delimitare e segnalare la zona di intervento a livello di rumorosità elevato.
- h) Utilizzo di otoprotettori (DPI da adottare)
- i) Durante il trasporto di materiale sfuso ad elevata polverosità è necessario provvedere ad inumidire i materiali stessi per limitare la formazione di polveri.
- j) Utilizzo di maschera antipolvere (DPI da adottare)

108) Interferenza nel periodo dal 347° g al 374° g dall'inizio dei lavori, per un totale di 28 giorni lavorativi. Fasi:

- **Consolidamento struttura in c.a. con applicazione di rete in acciaio**
- **Rimozione di impianti**

Le lavorazioni su elencate sono eseguite rispettivamente dal 347° g al 386° g per 40 giorni lavorativi, e dal 335° g al 374° g per 40 giorni lavorativi.

Dette lavorazioni interferiscono fra loro per i seguenti periodi: dal 347° g al 374° g per 28 giorni lavorativi.

Coordinamento:

- a) Le attività interferenti saranno opportunamente distanziate spazialmente.

109) Interferenza nel periodo dal 347° g al 364° g dall'inizio dei lavori, per un totale di 18 giorni lavorativi. Fasi:

- **Installazione linea vita provvisoria**
- **Applicazione di fibre in acciaio all'intradosso per consolidamento solaio**

Le lavorazioni su elencate sono eseguite rispettivamente dal 335° g al 364° g per 30 giorni lavorativi, e dal 347° g al 426° g per 80 giorni lavorativi.

Dette lavorazioni interferiscono fra loro per i seguenti periodi: dal 347° g al 364° g per 18 giorni lavorativi.

Coordinamento:

- a) Le operazioni di sollevamento e/o di trasporto di carichi devono avvenire evitando il passaggio dei carichi sospesi al di sopra di postazioni di lavoro.
- b) L'area sottostante la traiettoria di passaggio dei carichi deve essere opportunamente delimitata.
- c) La circolazione delle macchine operatrici deve avvenire utilizzando percorsi ben definiti e la velocità deve risultare ridotta a passo d'uomo.
- d) Il personale non strettamente necessario alle lavorazioni dovrà allontanarsi dalla zona interessata e gli addetti dovranno adottare, se del caso, i dispositivi di protezione individuale idonei alle attività.
- e) L'area sottostante la zona operativa del cestello deve essere opportunamente delimitata.
- f) Utilizzo di casco (DPI da adottare)
- g) Utilizzo di indumenti ad alta visibilità (DPI da adottare)

110) Interferenza nel periodo dal 350° g al 364° g dall'inizio dei lavori, per un totale di 15 giorni lavorativi. Fasi:

- **Installazione linea vita provvisoria**
- **Demolizione di tramezzature eseguita a mano**

Le lavorazioni su elencate sono eseguite rispettivamente dal 335° g al 364° g per 30 giorni lavorativi, e dal 350° g al 364° g per 15 giorni lavorativi.

Dette lavorazioni interferiscono fra loro per i seguenti periodi: dal 350° g al 364° g per 15 giorni lavorativi.

Coordinamento:

- a) Le operazioni di sollevamento e/o di trasporto di carichi devono avvenire evitando il passaggio dei carichi sospesi al di sopra di postazioni di lavoro.
- b) L'area sottostante la traiettoria di passaggio dei carichi deve essere opportunamente delimitata.
- c) La circolazione delle macchine operatrici deve avvenire utilizzando percorsi ben definiti e la velocità deve risultare ridotta a passo d'uomo.
- d) Il personale non strettamente necessario alle lavorazioni dovrà allontanarsi dalla zona interessata e gli addetti dovranno adottare, se del caso, i dispositivi di protezione individuale idonei alle attività.
- e) L'area sottostante la zona operativa del cestello deve essere opportunamente delimitata.
- f) Utilizzo di casco (DPI da adottare)
- g) Utilizzo di indumenti ad alta visibilità (DPI da adottare)
- h) Durante il trasporto di materiale sfuso ad elevata polverosità è necessario provvedere ad inumidire i materiali stessi per limitare la formazione di polveri.
- i) Utilizzo di maschera antipolvere (DPI da adottare)
- j) L'area sottostante il canalei deve essere opportunamente delimitata.
- k) Nelle attività di demolizione la diffusione di polveri e fibre deve essere ridotta al minimo irrorando periodicamente le superfici da demolire.
- l) Nelle attività di demolizione quando la quantità di polveri e fibre presenti superi i limiti tollerati devono essere forniti ed utilizzati indumenti di lavoro e dispositivi di protezione individuale idonei alle attività.
- m) Delimitare e segnalare la zona di intervento a livello di rumorosità elevato.
- n) Utilizzo di otoprotettori (DPI da adottare)

111) Interferenza nel periodo dal 350° g al 364° g dall'inizio dei lavori, per un totale di 15 giorni lavorativi. Fasi:
- Demolizione di tramezzature eseguita a mano
- Rimozione di impianti

Le lavorazioni su elencate sono eseguite rispettivamente dal 350° g al 364° g per 15 giorni lavorativi, e dal 335° g al 374° g per 40 giorni lavorativi.

Dette lavorazioni interferiscono fra loro per i seguenti periodi: dal 350° g al 364° g per 15 giorni lavorativi.

Coordinamento:

a) Le attività interferenti saranno opportunamente distanziate spazialmente.

112) Interferenza nel periodo dal 350° g al 364° g dall'inizio dei lavori, per un totale di 15 giorni lavorativi. Fasi:
- Demolizione di tramezzature eseguita a mano
- Applicazione di fibre in acciaio all'intradosso per consolidamento solaio

Le lavorazioni su elencate sono eseguite rispettivamente dal 350° g al 364° g per 15 giorni lavorativi, e dal 347° g al 426° g per 80 giorni lavorativi.

Dette lavorazioni interferiscono fra loro per i seguenti periodi: dal 350° g al 364° g per 15 giorni lavorativi.

Coordinamento:

- a) La circolazione delle macchine operatrici deve avvenire utilizzando percorsi ben definiti e la velocità deve risultare ridotta a passo d'uomo.
b) Il personale non strettamente necessario alle lavorazioni dovrà allontanarsi dalla zona interessata e gli addetti dovranno adottare, se del caso, i dispositivi di protezione individuale idonei alle attività.
c) Durante il trasporto di materiale sfuso ad elevata polverosità è necessario provvedere ad inumidire i materiali stessi per limitare la formazione di polveri.
d) Utilizzo di indumenti ad alta visibilità (DPI da adottare)
e) Utilizzo di maschera antipolvere (DPI da adottare)
f) Le operazioni di sollevamento e/o di trasporto di carichi devono avvenire evitando il passaggio dei carichi sospesi al di sopra di postazioni di lavoro.
g) L'area sottostante la traiettoria di passaggio dei carichi deve essere opportunamente delimitata.
h) Utilizzo di casco (DPI da adottare)
i) L'area sottostante il canalei deve essere opportunamente delimitata.
j) Nelle attività di demolizione la diffusione di polveri e fibre deve essere ridotta al minimo irrorando periodicamente le superfici da demolire.
k) Nelle attività di demolizione quando la quantità di polveri e fibre presenti superi i limiti tollerati devono essere forniti ed utilizzati indumenti di lavoro e dispositivi di protezione individuale idonei alle attività.
l) Delimitare e segnalare la zona di intervento a livello di rumorosità elevato.
m) Utilizzo di otoprotettori (DPI da adottare)
n) L'area sottostante la zona operativa del cestello deve essere opportunamente delimitata.

113) Interferenza nel periodo dal 350° g al 364° g dall'inizio dei lavori, per un totale di 15 giorni lavorativi. Fasi:
- Consolidamento struttura in c.a. con applicazione di rete in acciaio
- Demolizione di tramezzature eseguita a mano

Le lavorazioni su elencate sono eseguite rispettivamente dal 347° g al 386° g per 40 giorni lavorativi, e dal 350° g al 364° g per 15 giorni lavorativi.

Dette lavorazioni interferiscono fra loro per i seguenti periodi: dal 350° g al 364° g per 15 giorni lavorativi.

Coordinamento:

- a) Le postazioni di lavoro fisse devono essere protette da un solido impalcato sovrastante, ad altezza non maggiore di 3 metri da terra, a protezione contro la caduta di materiali.
b) Delimitare e segnalare la zona di intervento a livello di rumorosità elevato.
c) Utilizzo di otoprotettori (DPI da adottare)
d) Durante il trasporto di materiale sfuso ad elevata polverosità è necessario provvedere ad inumidire i materiali stessi per limitare la formazione di polveri.
e) Utilizzo di maschera antipolvere (DPI da adottare)
f) L'area sottostante il canalei deve essere opportunamente delimitata.
g) Nelle attività di demolizione la diffusione di polveri e fibre deve essere ridotta al minimo irrorando periodicamente le superfici da demolire.
h) Nelle attività di demolizione quando la quantità di polveri e fibre presenti superi i limiti tollerati devono essere forniti ed utilizzati indumenti di lavoro e dispositivi di protezione individuale idonei alle attività.
i) La circolazione delle macchine operatrici deve avvenire utilizzando percorsi ben definiti e la velocità deve risultare ridotta a passo d'uomo.
j) Il personale non strettamente necessario alle lavorazioni dovrà allontanarsi dalla zona interessata e gli addetti dovranno adottare, se del caso, i dispositivi di protezione individuale idonei alle attività.
k) L'area sottostante la traiettoria di passaggio dei carichi deve essere opportunamente delimitata.
l) Utilizzo di casco (DPI da adottare)
m) Utilizzo di indumenti ad alta visibilità (DPI da adottare)
n) Le operazioni di sollevamento e/o di trasporto di carichi devono avvenire evitando il passaggio dei carichi sospesi al di sopra di postazioni di lavoro.

114) Interferenza nel periodo dal 350° g al 364° g dall'inizio dei lavori, per un totale di 15 giorni lavorativi. Fasi:
- Demolizione di tramezzature eseguita a mano
- Rimozione di serramenti esterni

Le lavorazioni su elencate sono eseguite rispettivamente dal 350° g al 364° g per 15 giorni lavorativi, e dal 345° g al 364° g per 20 giorni lavorativi.

Dette lavorazioni interferiscono fra loro per i seguenti periodi: dal 350° g al 364° g per 15 giorni lavorativi.

Coordinamento:

- a) Durante il trasporto di materiale sfuso ad elevata polverosità è necessario provvedere ad inumidire i materiali stessi per limitare la formazione di polveri.
- b) Utilizzo di maschera antipolvere (DPI da adottare)
- c) L'area sottostante il canalei deve essere opportunamente delimitata.
- d) Nelle attività di demolizione la diffusione di polveri e fibre deve essere ridotta al minimo irrorando periodicamente le superfici da demolire.
- e) Nelle attività di demolizione quando la quantità di polveri e fibre presenti superi i limiti tollerati devono essere forniti ed utilizzati indumenti di lavoro e dispositivi di protezione individuale idonei alle attività.
- f) Delimitare e segnalare la zona di intervento a livello di rumorosità elevato.
- g) Utilizzo di otoprotettori (DPI da adottare)
- h) La circolazione delle macchine operatrici deve avvenire utilizzando percorsi ben definiti e la velocità deve risultare ridotta a passo d'uomo.
- i) Il personale non strettamente necessario alle lavorazioni dovrà allontanarsi dalla zona interessata e gli addetti dovranno adottare, se del caso, i dispositivi di protezione individuale idonei alle attività.
- j) Utilizzo di indumenti ad alta visibilità (DPI da adottare)
- k) Le operazioni di sollevamento e/o di trasporto di carichi devono avvenire evitando il passaggio dei carichi sospesi al di sopra di postazioni di lavoro.
- l) L'area sottostante la traiettoria di passaggio dei carichi deve essere opportunamente delimitata.
- m) Utilizzo di casco (DPI da adottare)

115) Interferenza nel periodo dal 350° g al 354° g dall'inizio dei lavori, per un totale di 5 giorni lavorativi. Fasi:

- **Rimozione di serramenti interni**
- **Demolizione di tramezzature eseguita a mano**

Le lavorazioni su elencate sono eseguite rispettivamente dal 345° g al 354° g per 10 giorni lavorativi, e dal 350° g al 364° g per 15 giorni lavorativi.

Dette lavorazioni interferiscono fra loro per i seguenti periodi: dal 350° g al 354° g per 5 giorni lavorativi.

Coordinamento:

- a) Durante il trasporto di materiale sfuso ad elevata polverosità è necessario provvedere ad inumidire i materiali stessi per limitare la formazione di polveri.
- b) Utilizzo di maschera antipolvere (DPI da adottare)
- c) Delimitare e segnalare la zona di intervento a livello di rumorosità elevato.
- d) Utilizzo di otoprotettori (DPI da adottare)
- e) L'area sottostante il canalei deve essere opportunamente delimitata.
- f) Nelle attività di demolizione la diffusione di polveri e fibre deve essere ridotta al minimo irrorando periodicamente le superfici da demolire.
- g) Nelle attività di demolizione quando la quantità di polveri e fibre presenti superi i limiti tollerati devono essere forniti ed utilizzati indumenti di lavoro e dispositivi di protezione individuale idonei alle attività.
- h) La circolazione delle macchine operatrici deve avvenire utilizzando percorsi ben definiti e la velocità deve risultare ridotta a passo d'uomo.
- i) Il personale non strettamente necessario alle lavorazioni dovrà allontanarsi dalla zona interessata e gli addetti dovranno adottare, se del caso, i dispositivi di protezione individuale idonei alle attività.
- j) Utilizzo di indumenti ad alta visibilità (DPI da adottare)
- k) L'area sottostante la traiettoria di passaggio dei carichi deve essere opportunamente delimitata.
- l) Utilizzo di casco (DPI da adottare)
- m) Le operazioni di sollevamento e/o di trasporto di carichi devono avvenire evitando il passaggio dei carichi sospesi al di sopra di postazioni di lavoro.

116) Interferenza nel periodo dal 350° g al 364° g dall'inizio dei lavori, per un totale di 15 giorni lavorativi. Fasi:

- **Montaggio di tutti i ponteggi metallici fissi all'esterno dei padiglioni 2 "Nervi" e 4 "abside"**
- **Demolizione di tramezzature eseguita a mano**

Le lavorazioni su elencate sono eseguite rispettivamente dal 335° g al 439° g per 105 giorni lavorativi, e dal 350° g al 364° g per 15 giorni lavorativi.

Dette lavorazioni interferiscono fra loro per i seguenti periodi: dal 350° g al 364° g per 15 giorni lavorativi.

Coordinamento:

- a) La circolazione delle macchine operatrici deve avvenire utilizzando percorsi ben definiti e la velocità deve risultare ridotta a passo d'uomo.
- b) Il personale non strettamente necessario alle lavorazioni dovrà allontanarsi dalla zona interessata e gli addetti dovranno adottare, se del caso, i dispositivi di protezione individuale idonei alle attività.
- c) Durante il trasporto di materiale sfuso ad elevata polverosità è necessario provvedere ad inumidire i materiali stessi per limitare la formazione di polveri.
- d) Utilizzo di indumenti ad alta visibilità (DPI da adottare)
- e) Utilizzo di maschera antipolvere (DPI da adottare)
- f) Le operazioni di sollevamento e/o di trasporto di carichi devono avvenire evitando il passaggio dei carichi sospesi al di sopra di postazioni di lavoro.
- g) L'area sottostante la traiettoria di passaggio dei carichi deve essere opportunamente delimitata.
- h) Utilizzo di casco (DPI da adottare)
- i) L'area sottostante il canalei deve essere opportunamente delimitata.
- j) Nelle attività di demolizione la diffusione di polveri e fibre deve essere ridotta al minimo irrorando periodicamente le superfici da demolire.
- k) Nelle attività di demolizione quando la quantità di polveri e fibre presenti superi i limiti tollerati devono essere forniti ed utilizzati indumenti di lavoro e dispositivi di protezione individuale idonei alle attività.
- l) Delimitare e segnalare la zona di intervento a livello di rumorosità elevato.
- m) Utilizzo di otoprotettori (DPI da adottare)

117) Interferenza nel periodo dal 355° g al 364° g dall'inizio dei lavori, per un totale di 10 giorni lavorativi. Fasi:

- **Applicazione di fibre in acciaio all'intradosso per consolidamento solaio**
- **Realizzazione di un'area di decontaminazione del personale**

Le lavorazioni su elencate sono eseguite rispettivamente dal 347° g al 426° g per 80 giorni lavorativi, e dal 355° g al 364° g per 10 giorni lavorativi.

Dette lavorazioni interferiscono fra loro per i seguenti periodi: dal 355° g al 364° g per 10 giorni lavorativi.

Coordinamento:

- La circolazione delle macchine operatrici deve avvenire utilizzando percorsi ben definiti e la velocità deve risultare ridotta a passo d'uomo.
- Il personale non strettamente necessario alle lavorazioni dovrà allontanarsi dalla zona interessata e gli addetti dovranno adottare, se del caso, i dispositivi di protezione individuale idonei alle attività.
- L'area sottostante la zona operativa del cestello deve essere opportunamente delimitata.
- Utilizzo di casco (DPI da adottare)
- Utilizzo di indumenti ad alta visibilità (DPI da adottare)
- L'area sottostante la traiettoria di passaggio dei carichi deve essere opportunamente delimitata.
- Durante il trasporto di materiale sfuso ad elevata polverosità è necessario provvedere ad inumidire i materiali stessi per limitare la formazione di polveri.
- Utilizzo di maschera antipolvere (DPI da adottare)

118) Interferenza nel periodo dal 355° g al 364° g dall'inizio dei lavori, per un totale di 10 giorni lavorativi. Fasi:

- **Rimozione di serramenti esterni**
- **Realizzazione di un'area di decontaminazione del personale**

Le lavorazioni su elencate sono eseguite rispettivamente dal 345° g al 364° g per 20 giorni lavorativi, e dal 355° g al 364° g per 10 giorni lavorativi.

Dette lavorazioni interferiscono fra loro per i seguenti periodi: dal 355° g al 364° g per 10 giorni lavorativi.

Coordinamento:

- La circolazione delle macchine operatrici deve avvenire utilizzando percorsi ben definiti e la velocità deve risultare ridotta a passo d'uomo.
- Il personale non strettamente necessario alle lavorazioni dovrà allontanarsi dalla zona interessata e gli addetti dovranno adottare, se del caso, i dispositivi di protezione individuale idonei alle attività.
- Durante il trasporto di materiale sfuso ad elevata polverosità è necessario provvedere ad inumidire i materiali stessi per limitare la formazione di polveri.
- Utilizzo di indumenti ad alta visibilità (DPI da adottare)
- Utilizzo di maschera antipolvere (DPI da adottare)
- L'area sottostante la traiettoria di passaggio dei carichi deve essere opportunamente delimitata.
- Utilizzo di casco (DPI da adottare)
- Delimitare e segnalare la zona di intervento a livello di rumorosità elevato.
- Utilizzo di otoprotettori (DPI da adottare)

119) Interferenza nel periodo dal 355° g al 364° g dall'inizio dei lavori, per un totale di 10 giorni lavorativi. Fasi:

- **Installazione linea vita provvisoria**
- **Rimozione di massetti e pavimentazioni**

Le lavorazioni su elencate sono eseguite rispettivamente dal 335° g al 364° g per 30 giorni lavorativi, e dal 355° g al 379° g per 25 giorni lavorativi.

Dette lavorazioni interferiscono fra loro per i seguenti periodi: dal 355° g al 364° g per 10 giorni lavorativi.

Coordinamento:

- Le operazioni di sollevamento e/o di trasporto di carichi devono avvenire evitando il passaggio dei carichi sospesi al di sopra di postazioni di lavoro.
- L'area sottostante la traiettoria di passaggio dei carichi deve essere opportunamente delimitata.
- La circolazione delle macchine operatrici deve avvenire utilizzando percorsi ben definiti e la velocità deve risultare ridotta a passo d'uomo.
- Il personale non strettamente necessario alle lavorazioni dovrà allontanarsi dalla zona interessata e gli addetti dovranno adottare, se del caso, i dispositivi di protezione individuale idonei alle attività.
- L'area sottostante la zona operativa del cestello deve essere opportunamente delimitata.
- Utilizzo di casco (DPI da adottare)
- Utilizzo di indumenti ad alta visibilità (DPI da adottare)
- Durante il trasporto di materiale sfuso ad elevata polverosità è necessario provvedere ad inumidire i materiali stessi per limitare la formazione di polveri.
- Utilizzo di maschera antipolvere (DPI da adottare)
- L'area sottostante il canalei deve essere opportunamente delimitata.
- Nelle attività di demolizione la diffusione di polveri e fibre deve essere ridotta al minimo irrorando periodicamente le superfici da demolire.
- Nelle attività di demolizione quando la quantità di polveri e fibre presenti superi i limiti tollerati devono essere forniti ed utilizzati indumenti di lavoro e dispositivi di protezione individuale idonei alle attività.
- Delimitare e segnalare la zona di intervento a livello di rumorosità elevato.
- Utilizzo di otoprotettori (DPI da adottare)

120) Interferenza nel periodo dal 355° g al 364° g dall'inizio dei lavori, per un totale di 10 giorni lavorativi. Fasi:

- **Installazione linea vita provvisoria**
- **Rimozione di controsoffittature, intonaci e rivestimenti interni**

Le lavorazioni su elencate sono eseguite rispettivamente dal 335° g al 364° g per 30 giorni lavorativi, e dal 355° g al 364° g per 10 giorni lavorativi.

Dette lavorazioni interferiscono fra loro per i seguenti periodi: dal 355° g al 364° g per 10 giorni lavorativi.

Coordinamento:

- a) Le operazioni di sollevamento e/o di trasporto di carichi devono avvenire evitando il passaggio dei carichi sospesi al di sopra di postazioni di lavoro.
- b) L'area sottostante la traiettoria di passaggio dei carichi deve essere opportunamente delimitata.
- c) La circolazione delle macchine operatrici deve avvenire utilizzando percorsi ben definiti e la velocità deve risultare ridotta a passo d'uomo.
- d) Il personale non strettamente necessario alle lavorazioni dovrà allontanarsi dalla zona interessata e gli addetti dovranno adottare, se del caso, i dispositivi di protezione individuale idonei alle attività.
- e) L'area sottostante la zona operativa del cestello deve essere opportunamente delimitata.
- f) Utilizzo di casco (DPI da adottare)
- g) Utilizzo di indumenti ad alta visibilità (DPI da adottare)
- h) Durante il trasporto di materiale sfuso ad elevata polverosità è necessario provvedere ad inumidire i materiali stessi per limitare la formazione di polveri.
- i) Utilizzo di maschera antipolvere (DPI da adottare)
- j) Nelle attività di demolizione la diffusione di polveri e fibre deve essere ridotta al minimo irrorando periodicamente le superfici da demolire.
- k) Nelle attività di demolizione quando la quantità di polveri e fibre presenti superi i limiti tollerati devono essere forniti ed utilizzati indumenti di lavoro e dispositivi di protezione individuale idonei alle attività.
- l) Delimitare e segnalare la zona di intervento a livello di rumorosità elevato.
- m) Utilizzo di otoprotettori (DPI da adottare)
- n) L'area sottostante il canalei deve essere opportunamente delimitata.

121) Interferenza nel periodo dal 355° g al 364° g dall'inizio dei lavori, per un totale di 10 giorni lavorativi. Fasi:

- **Rimozione di controsoffittature, intonaci e rivestimenti interni**
- **Realizzazione di un'area di decontaminazione del personale**

Le lavorazioni su elencate sono eseguite rispettivamente dal 355° g al 364° g per 10 giorni lavorativi, e dal 355° g al 364° g per 10 giorni lavorativi.

Dette lavorazioni interferiscono fra loro per i seguenti periodi: dal 355° g al 364° g per 10 giorni lavorativi.

Coordinamento:

- a) La circolazione delle macchine operatrici deve avvenire utilizzando percorsi ben definiti e la velocità deve risultare ridotta a passo d'uomo.
- b) Il personale non strettamente necessario alle lavorazioni dovrà allontanarsi dalla zona interessata e gli addetti dovranno adottare, se del caso, i dispositivi di protezione individuale idonei alle attività.
- c) Durante il trasporto di materiale sfuso ad elevata polverosità è necessario provvedere ad inumidire i materiali stessi per limitare la formazione di polveri.
- d) Utilizzo di indumenti ad alta visibilità (DPI da adottare)
- e) Utilizzo di maschera antipolvere (DPI da adottare)
- f) Le operazioni di sollevamento e/o di trasporto di carichi devono avvenire evitando il passaggio dei carichi sospesi al di sopra di postazioni di lavoro.
- g) L'area sottostante la traiettoria di passaggio dei carichi deve essere opportunamente delimitata.
- h) Nelle attività di demolizione la diffusione di polveri e fibre deve essere ridotta al minimo irrorando periodicamente le superfici da demolire.
- i) Nelle attività di demolizione quando la quantità di polveri e fibre presenti superi i limiti tollerati devono essere forniti ed utilizzati indumenti di lavoro e dispositivi di protezione individuale idonei alle attività.
- j) Delimitare e segnalare la zona di intervento a livello di rumorosità elevato.
- k) Utilizzo di otoprotettori (DPI da adottare)
- l) L'area sottostante il canalei deve essere opportunamente delimitata.
- m) Utilizzo di casco (DPI da adottare)

122) Interferenza nel periodo dal 355° g al 364° g dall'inizio dei lavori, per un totale di 10 giorni lavorativi. Fasi:

- **Rimozione di massetti e pavimentazioni**
- **Realizzazione di un'area di decontaminazione del personale**

Le lavorazioni su elencate sono eseguite rispettivamente dal 355° g al 379° g per 25 giorni lavorativi, e dal 355° g al 364° g per 10 giorni lavorativi.

Dette lavorazioni interferiscono fra loro per i seguenti periodi: dal 355° g al 364° g per 10 giorni lavorativi.

Coordinamento:

- a) La circolazione delle macchine operatrici deve avvenire utilizzando percorsi ben definiti e la velocità deve risultare ridotta a passo d'uomo.
- b) Il personale non strettamente necessario alle lavorazioni dovrà allontanarsi dalla zona interessata e gli addetti dovranno adottare, se del caso, i dispositivi di protezione individuale idonei alle attività.
- c) Durante il trasporto di materiale sfuso ad elevata polverosità è necessario provvedere ad inumidire i materiali stessi per limitare la formazione di polveri.
- d) Utilizzo di indumenti ad alta visibilità (DPI da adottare)
- e) Utilizzo di maschera antipolvere (DPI da adottare)
- f) Le operazioni di sollevamento e/o di trasporto di carichi devono avvenire evitando il passaggio dei carichi sospesi al di sopra di postazioni di lavoro.
- g) L'area sottostante la traiettoria di passaggio dei carichi deve essere opportunamente delimitata.
- h) L'area sottostante il canalei deve essere opportunamente delimitata.
- i) Nelle attività di demolizione la diffusione di polveri e fibre deve essere ridotta al minimo irrorando periodicamente le superfici da demolire.
- j) Utilizzo di casco (DPI da adottare)
- k) Nelle attività di demolizione quando la quantità di polveri e fibre presenti superi i limiti tollerati devono essere forniti ed utilizzati indumenti di lavoro e dispositivi di protezione individuale idonei alle attività.
- l) Delimitare e segnalare la zona di intervento a livello di rumorosità elevato.
- m) Utilizzo di otoprotettori (DPI da adottare)

123) Interferenza nel periodo dal 355° g al 364° g dall'inizio dei lavori, per un totale di 10 giorni lavorativi. Fasi:

- **Demolizione di tramezzature eseguita a mano**
- **Realizzazione di un'area di decontaminazione del personale**

Le lavorazioni su elencate sono eseguite rispettivamente dal 350° g al 364° g per 15 giorni lavorativi, e dal 355° g al 364° g per 10 giorni lavorativi.

Dette lavorazioni interferiscono fra loro per i seguenti periodi: dal 355° g al 364° g per 10 giorni lavorativi.

Coordinamento:

- La circolazione delle macchine operatrici deve avvenire utilizzando percorsi ben definiti e la velocità deve risultare ridotta a passo d'uomo.
- Il personale non strettamente necessario alle lavorazioni dovrà allontanarsi dalla zona interessata e gli addetti dovranno adottare, se del caso, i dispositivi di protezione individuale idonei alle attività.
- Durante il trasporto di materiale sfuso ad elevata polverosità è necessario provvedere ad inumidire i materiali stessi per limitare la formazione di polveri.
- Utilizzo di indumenti ad alta visibilità (DPI da adottare)
- Utilizzo di maschera antipolvere (DPI da adottare)
- Le operazioni di sollevamento e/o di trasporto di carichi devono avvenire evitando il passaggio dei carichi sospesi al di sopra di postazioni di lavoro.
- L'area sottostante la traiettoria di passaggio dei carichi deve essere opportunamente delimitata.
- Utilizzo di casco (DPI da adottare)
- L'area sottostante il canalei deve essere opportunamente delimitata.
- Nelle attività di demolizione la diffusione di polveri e fibre deve essere ridotta al minimo irrorando periodicamente le superfici da demolire.
- Nelle attività di demolizione quando la quantità di polveri e fibre presenti superi i limiti tollerati devono essere forniti ed utilizzati indumenti di lavoro e dispositivi di protezione individuale idonei alle attività.
- Delimitare e segnalare la zona di intervento a livello di rumorosità elevato.
- Utilizzo di otoprotettori (DPI da adottare)

124) Interferenza nel periodo dal 355° g al 364° g dall'inizio dei lavori, per un totale di 10 giorni lavorativi. Fasi:

- **Demolizione di tramezzature eseguita a mano**
- **Rimozione di massetti e pavimentazioni**

Le lavorazioni su elencate sono eseguite rispettivamente dal 350° g al 364° g per 15 giorni lavorativi, e dal 355° g al 379° g per 25 giorni lavorativi.

Dette lavorazioni interferiscono fra loro per i seguenti periodi: dal 355° g al 364° g per 10 giorni lavorativi.

Coordinamento:

- Durante il trasporto di materiale sfuso ad elevata polverosità è necessario provvedere ad inumidire i materiali stessi per limitare la formazione di polveri.
- Utilizzo di maschera antipolvere (DPI da adottare)
- L'area sottostante il canalei deve essere opportunamente delimitata.
- Nelle attività di demolizione la diffusione di polveri e fibre deve essere ridotta al minimo irrorando periodicamente le superfici da demolire.
- Nelle attività di demolizione quando la quantità di polveri e fibre presenti superi i limiti tollerati devono essere forniti ed utilizzati indumenti di lavoro e dispositivi di protezione individuale idonei alle attività.
- Delimitare e segnalare la zona di intervento a livello di rumorosità elevato.
- Utilizzo di otoprotettori (DPI da adottare)
- La circolazione delle macchine operatrici deve avvenire utilizzando percorsi ben definiti e la velocità deve risultare ridotta a passo d'uomo.
- Il personale non strettamente necessario alle lavorazioni dovrà allontanarsi dalla zona interessata e gli addetti dovranno adottare, se del caso, i dispositivi di protezione individuale idonei alle attività.
- Utilizzo di indumenti ad alta visibilità (DPI da adottare)
- Le operazioni di sollevamento e/o di trasporto di carichi devono avvenire evitando il passaggio dei carichi sospesi al di sopra di postazioni di lavoro.
- L'area sottostante la traiettoria di passaggio dei carichi deve essere opportunamente delimitata.
- Utilizzo di casco (DPI da adottare)

125) Interferenza nel periodo dal 355° g al 364° g dall'inizio dei lavori, per un totale di 10 giorni lavorativi. Fasi:

- **Rimozione di controsoffittature, intonaci e rivestimenti interni**
- **Rimozione di serramenti esterni**

Le lavorazioni su elencate sono eseguite rispettivamente dal 355° g al 364° g per 10 giorni lavorativi, e dal 345° g al 364° g per 20 giorni lavorativi.

Dette lavorazioni interferiscono fra loro per i seguenti periodi: dal 355° g al 364° g per 10 giorni lavorativi.

Coordinamento:

- Durante il trasporto di materiale sfuso ad elevata polverosità è necessario provvedere ad inumidire i materiali stessi per limitare la formazione di polveri.
- Utilizzo di maschera antipolvere (DPI da adottare)
- Nelle attività di demolizione la diffusione di polveri e fibre deve essere ridotta al minimo irrorando periodicamente le superfici da demolire.
- Nelle attività di demolizione quando la quantità di polveri e fibre presenti superi i limiti tollerati devono essere forniti ed utilizzati indumenti di lavoro e dispositivi di protezione individuale idonei alle attività.
- Delimitare e segnalare la zona di intervento a livello di rumorosità elevato.
- Utilizzo di otoprotettori (DPI da adottare)
- L'area sottostante il canalei deve essere opportunamente delimitata.
- La circolazione delle macchine operatrici deve avvenire utilizzando percorsi ben definiti e la velocità deve risultare ridotta a passo d'uomo.
- Il personale non strettamente necessario alle lavorazioni dovrà allontanarsi dalla zona interessata e gli addetti dovranno adottare, se del caso, i dispositivi di protezione individuale idonei alle attività.
- Utilizzo di indumenti ad alta visibilità (DPI da adottare)
- Le operazioni di sollevamento e/o di trasporto di carichi devono avvenire evitando il passaggio dei carichi sospesi al di sopra di postazioni di lavoro.

lavoro.

l) L'area sottostante la traiettoria di passaggio dei carichi deve essere opportunamente delimitata.

m) Utilizzo di casco (DPI da adottare)

126) Interferenza nel periodo dal 355° g al 364° g dall'inizio dei lavori, per un totale di 10 giorni lavorativi. Fasi:

- **Rimozione di controsoffittature, intonaci e rivestimenti interni**
- **Demolizione di tramezzature eseguita a mano**

Le lavorazioni su elencate sono eseguite rispettivamente dal 355° g al 364° g per 10 giorni lavorativi, e dal 350° g al 364° g per 15 giorni lavorativi.

Dette lavorazioni interferiscono fra loro per i seguenti periodi: dal 355° g al 364° g per 10 giorni lavorativi.

Coordinamento:

a) Durante il trasporto di materiale sfuso ad elevata polverosità è necessario provvedere ad inumidire i materiali stessi per limitare la formazione di polveri.

b) Utilizzo di maschera antipolvere (DPI da adottare)

c) Nelle attività di demolizione la diffusione di polveri e fibre deve essere ridotta al minimo irrorando periodicamente le superfici da demolire.

d) Nelle attività di demolizione quando la quantità di polveri e fibre presenti superi i limiti tollerati devono essere forniti ed utilizzati indumenti di lavoro e dispositivi di protezione individuale idonei alle attività.

e) Delimitare e segnalare la zona di intervento a livello di rumorosità elevato.

f) Utilizzo di otoprotettori (DPI da adottare)

g) L'area sottostante il canalei deve essere opportunamente delimitata.

h) La circolazione delle macchine operatrici deve avvenire utilizzando percorsi ben definiti e la velocità deve risultare ridotta a passo d'uomo.

i) Il personale non strettamente necessario alle lavorazioni dovrà allontanarsi dalla zona interessata e gli addetti dovranno adottare, se del caso, i dispositivi di protezione individuale idonei alle attività.

j) Utilizzo di indumenti ad alta visibilità (DPI da adottare)

k) Le operazioni di sollevamento e/o di trasporto di carichi devono avvenire evitando il passaggio dei carichi sospesi al di sopra di postazioni di lavoro.

l) L'area sottostante la traiettoria di passaggio dei carichi deve essere opportunamente delimitata.

m) Utilizzo di casco (DPI da adottare)

127) Interferenza nel periodo dal 355° g al 364° g dall'inizio dei lavori, per un totale di 10 giorni lavorativi. Fasi:

- **Rimozione di controsoffittature, intonaci e rivestimenti interni**
- **Rimozione di massetti e pavimentazioni**

Le lavorazioni su elencate sono eseguite rispettivamente dal 355° g al 364° g per 10 giorni lavorativi, e dal 355° g al 379° g per 25 giorni lavorativi.

Dette lavorazioni interferiscono fra loro per i seguenti periodi: dal 355° g al 364° g per 10 giorni lavorativi.

Coordinamento:

a) Durante il trasporto di materiale sfuso ad elevata polverosità è necessario provvedere ad inumidire i materiali stessi per limitare la formazione di polveri.

b) Utilizzo di maschera antipolvere (DPI da adottare)

c) Nelle attività di demolizione la diffusione di polveri e fibre deve essere ridotta al minimo irrorando periodicamente le superfici da demolire.

d) Nelle attività di demolizione quando la quantità di polveri e fibre presenti superi i limiti tollerati devono essere forniti ed utilizzati indumenti di lavoro e dispositivi di protezione individuale idonei alle attività.

e) Delimitare e segnalare la zona di intervento a livello di rumorosità elevato.

f) Utilizzo di otoprotettori (DPI da adottare)

g) L'area sottostante il canalei deve essere opportunamente delimitata.

h) La circolazione delle macchine operatrici deve avvenire utilizzando percorsi ben definiti e la velocità deve risultare ridotta a passo d'uomo.

i) Il personale non strettamente necessario alle lavorazioni dovrà allontanarsi dalla zona interessata e gli addetti dovranno adottare, se del caso, i dispositivi di protezione individuale idonei alle attività.

j) Utilizzo di indumenti ad alta visibilità (DPI da adottare)

k) Le operazioni di sollevamento e/o di trasporto di carichi devono avvenire evitando il passaggio dei carichi sospesi al di sopra di postazioni di lavoro.

l) L'area sottostante la traiettoria di passaggio dei carichi deve essere opportunamente delimitata.

m) Utilizzo di casco (DPI da adottare)

128) Interferenza nel periodo dal 355° g al 364° g dall'inizio dei lavori, per un totale di 10 giorni lavorativi. Fasi:

- **Rimozione di controsoffittature, intonaci e rivestimenti interni**
- **Applicazione di fibre in acciaio all'intradosso per consolidamento solaio**

Le lavorazioni su elencate sono eseguite rispettivamente dal 355° g al 364° g per 10 giorni lavorativi, e dal 347° g al 426° g per 80 giorni lavorativi.

Dette lavorazioni interferiscono fra loro per i seguenti periodi: dal 355° g al 364° g per 10 giorni lavorativi.

Coordinamento:

a) La circolazione delle macchine operatrici deve avvenire utilizzando percorsi ben definiti e la velocità deve risultare ridotta a passo d'uomo.

b) Il personale non strettamente necessario alle lavorazioni dovrà allontanarsi dalla zona interessata e gli addetti dovranno adottare, se del caso, i dispositivi di protezione individuale idonei alle attività.

c) Durante il trasporto di materiale sfuso ad elevata polverosità è necessario provvedere ad inumidire i materiali stessi per limitare la formazione di polveri.

d) Utilizzo di indumenti ad alta visibilità (DPI da adottare)

e) Utilizzo di maschera antipolvere (DPI da adottare)

- f) Le operazioni di sollevamento e/o di trasporto di carichi devono avvenire evitando il passaggio dei carichi sospesi al di sopra di postazioni di lavoro.
- g) L'area sottostante la traiettoria di passaggio dei carichi deve essere opportunamente delimitata.
- h) Nelle attività di demolizione la diffusione di polveri e fibre deve essere ridotta al minimo irrorando periodicamente le superfici da demolire.
- i) Nelle attività di demolizione quando la quantità di polveri e fibre presenti superi i limiti tollerati devono essere forniti ed utilizzati indumenti di lavoro e dispositivi di protezione individuale idonei alle attività.
- j) Delimitare e segnalare la zona di intervento a livello di rumorosità elevato.
- k) Utilizzo di otoprotettori (DPI da adottare)
- l) L'area sottostante il canalei deve essere opportunamente delimitata.
- m) Utilizzo di casco (DPI da adottare)
- n) L'area sottostante la zona operativa del cestello deve essere opportunamente delimitata.

129) Interferenza nel periodo dal 355° g al 364° g dall'inizio dei lavori, per un totale di 10 giorni lavorativi. Fasi:

- **Installazione linea vita provvisoria**
- **Realizzazione di un'area di decontaminazione del personale**

Le lavorazioni su elencate sono eseguite rispettivamente dal 335° g al 364° g per 30 giorni lavorativi, e dal 355° g al 364° g per 10 giorni lavorativi.

Dette lavorazioni interferiscono fra loro per i seguenti periodi: dal 355° g al 364° g per 10 giorni lavorativi.

Coordinamento:

- a) L'area sottostante la zona operativa del cestello deve essere opportunamente delimitata.
- b) Durante il trasporto di materiale sfuso ad elevata polverosità è necessario provvedere ad inumidire i materiali stessi per limitare la formazione di polveri.
- c) Utilizzo di maschera antipolvere (DPI da adottare)
- d) Le operazioni di sollevamento e/o di trasporto di carichi devono avvenire evitando il passaggio dei carichi sospesi al di sopra di postazioni di lavoro.
- e) L'area sottostante la traiettoria di passaggio dei carichi deve essere opportunamente delimitata.
- f) La circolazione delle macchine operatrici deve avvenire utilizzando percorsi ben definiti e la velocità deve risultare ridotta a passo d'uomo.
- g) Il personale non strettamente necessario alle lavorazioni dovrà allontanarsi dalla zona interessata e gli addetti dovranno adottare, se del caso, i dispositivi di protezione individuale idonei alle attività.
- h) Utilizzo di casco (DPI da adottare)
- i) Utilizzo di indumenti ad alta visibilità (DPI da adottare)

130) Interferenza nel periodo dal 355° g al 364° g dall'inizio dei lavori, per un totale di 10 giorni lavorativi. Fasi:

- **Rimozione di massetti e pavimentazioni**
- **Rimozione di serramenti esterni**

Le lavorazioni su elencate sono eseguite rispettivamente dal 355° g al 379° g per 25 giorni lavorativi, e dal 345° g al 364° g per 20 giorni lavorativi.

Dette lavorazioni interferiscono fra loro per i seguenti periodi: dal 355° g al 364° g per 10 giorni lavorativi.

Coordinamento:

- a) Durante il trasporto di materiale sfuso ad elevata polverosità è necessario provvedere ad inumidire i materiali stessi per limitare la formazione di polveri.
- b) Utilizzo di maschera antipolvere (DPI da adottare)
- c) L'area sottostante il canalei deve essere opportunamente delimitata.
- d) Nelle attività di demolizione la diffusione di polveri e fibre deve essere ridotta al minimo irrorando periodicamente le superfici da demolire.
- e) Nelle attività di demolizione quando la quantità di polveri e fibre presenti superi i limiti tollerati devono essere forniti ed utilizzati indumenti di lavoro e dispositivi di protezione individuale idonei alle attività.
- f) Delimitare e segnalare la zona di intervento a livello di rumorosità elevato.
- g) Utilizzo di otoprotettori (DPI da adottare)
- h) La circolazione delle macchine operatrici deve avvenire utilizzando percorsi ben definiti e la velocità deve risultare ridotta a passo d'uomo.
- i) Il personale non strettamente necessario alle lavorazioni dovrà allontanarsi dalla zona interessata e gli addetti dovranno adottare, se del caso, i dispositivi di protezione individuale idonei alle attività.
- j) Utilizzo di indumenti ad alta visibilità (DPI da adottare)
- k) Le operazioni di sollevamento e/o di trasporto di carichi devono avvenire evitando il passaggio dei carichi sospesi al di sopra di postazioni di lavoro.
- l) L'area sottostante la traiettoria di passaggio dei carichi deve essere opportunamente delimitata.
- m) Utilizzo di casco (DPI da adottare)

131) Interferenza nel periodo dal 355° g al 379° g dall'inizio dei lavori, per un totale di 25 giorni lavorativi. Fasi:

- **Rimozione di massetti e pavimentazioni**
- **Applicazione di fibre in acciaio all'intradosso per consolidamento solaio**

Le lavorazioni su elencate sono eseguite rispettivamente dal 355° g al 379° g per 25 giorni lavorativi, e dal 347° g al 426° g per 80 giorni lavorativi.

Dette lavorazioni interferiscono fra loro per i seguenti periodi: dal 355° g al 379° g per 25 giorni lavorativi.

Coordinamento:

- a) Durante il trasporto di materiale sfuso ad elevata polverosità è necessario provvedere ad inumidire i materiali stessi per limitare la formazione di polveri.
- b) Utilizzo di maschera antipolvere (DPI da adottare)
- c) L'area sottostante il canalei deve essere opportunamente delimitata.
- d) Nelle attività di demolizione la diffusione di polveri e fibre deve essere ridotta al minimo irrorando periodicamente le superfici da demolire.

- e) Nelle attività di demolizione quando la quantità di polveri e fibre presenti superi i limiti tollerati devono essere forniti ed utilizzati indumenti di lavoro e dispositivi di protezione individuale idonei alle attività.
- f) Delimitare e segnalare la zona di intervento a livello di rumorosità elevato.
- g) Utilizzo di otoprotettori (DPI da adottare)
- h) L'area sottostante la zona operativa del cestello deve essere opportunamente delimitata.
- i) La circolazione delle macchine operatrici deve avvenire utilizzando percorsi ben definiti e la velocità deve risultare ridotta a passo d'uomo.
- j) Il personale non strettamente necessario alle lavorazioni dovrà allontanarsi dalla zona interessata e gli addetti dovranno adottare, se del caso, i dispositivi di protezione individuale idonei alle attività.
- k) Utilizzo di indumenti ad alta visibilità (DPI da adottare)
- l) Le operazioni di sollevamento e/o di trasporto di carichi devono avvenire evitando il passaggio dei carichi sospesi al di sopra di postazioni di lavoro.
- m) L'area sottostante la traiettoria di passaggio dei carichi deve essere opportunamente delimitata.
- n) Utilizzo di casco (DPI da adottare)

132) Interferenza nel periodo dal 355° g al 379° g dall'inizio dei lavori, per un totale di 25 giorni lavorativi. Fasi:
- Consolidamento struttura in c.a. con applicazione di rete in acciaio
- Rimozione di massetti e pavimentazioni

Le lavorazioni su elencate sono eseguite rispettivamente dal 347° g al 386° g per 40 giorni lavorativi, e dal 355° g al 379° g per 25 giorni lavorativi.

Dette lavorazioni interferiscono fra loro per i seguenti periodi: dal 355° g al 379° g per 25 giorni lavorativi.

Coordinamento:

- a) Le postazioni di lavoro fisse devono essere protette da un solido impalcato sovrastante, ad altezza non maggiore di 3 metri da terra, a protezione contro la caduta di materiali.
- b) Delimitare e segnalare la zona di intervento a livello di rumorosità elevato.
- c) Utilizzo di otoprotettori (DPI da adottare)
- d) Durante il trasporto di materiale sfuso ad elevata polverosità è necessario provvedere ad inumidire i materiali stessi per limitare la formazione di polveri.
- e) Utilizzo di maschera antipolvere (DPI da adottare)
- f) L'area sottostante il canalei deve essere opportunamente delimitata.
- g) Nelle attività di demolizione la diffusione di polveri e fibre deve essere ridotta al minimo irrorando periodicamente le superfici da demolire.
- h) Nelle attività di demolizione quando la quantità di polveri e fibre presenti superi i limiti tollerati devono essere forniti ed utilizzati indumenti di lavoro e dispositivi di protezione individuale idonei alle attività.
- i) La circolazione delle macchine operatrici deve avvenire utilizzando percorsi ben definiti e la velocità deve risultare ridotta a passo d'uomo.
- j) Il personale non strettamente necessario alle lavorazioni dovrà allontanarsi dalla zona interessata e gli addetti dovranno adottare, se del caso, i dispositivi di protezione individuale idonei alle attività.
- k) L'area sottostante la traiettoria di passaggio dei carichi deve essere opportunamente delimitata.
- l) Utilizzo di casco (DPI da adottare)
- m) Utilizzo di indumenti ad alta visibilità (DPI da adottare)
- n) Le operazioni di sollevamento e/o di trasporto di carichi devono avvenire evitando il passaggio dei carichi sospesi al di sopra di postazioni di lavoro.

133) Interferenza nel periodo dal 355° g al 364° g dall'inizio dei lavori, per un totale di 10 giorni lavorativi. Fasi:
- Consolidamento struttura in c.a. con applicazione di rete in acciaio
- Realizzazione di un'area di decontaminazione del personale

Le lavorazioni su elencate sono eseguite rispettivamente dal 347° g al 386° g per 40 giorni lavorativi, e dal 355° g al 364° g per 10 giorni lavorativi.

Dette lavorazioni interferiscono fra loro per i seguenti periodi: dal 355° g al 364° g per 10 giorni lavorativi.

Coordinamento:

- a) La circolazione delle macchine operatrici deve avvenire utilizzando percorsi ben definiti e la velocità deve risultare ridotta a passo d'uomo.
- b) Il personale non strettamente necessario alle lavorazioni dovrà allontanarsi dalla zona interessata e gli addetti dovranno adottare, se del caso, i dispositivi di protezione individuale idonei alle attività.
- c) L'area sottostante la traiettoria di passaggio dei carichi deve essere opportunamente delimitata.
- d) Utilizzo di casco (DPI da adottare)
- e) Utilizzo di indumenti ad alta visibilità (DPI da adottare)
- f) Le postazioni di lavoro fisse devono essere protette da un solido impalcato sovrastante, ad altezza non maggiore di 3 metri da terra, a protezione contro la caduta di materiali.
- g) Delimitare e segnalare la zona di intervento a livello di rumorosità elevato.
- h) Utilizzo di otoprotettori (DPI da adottare)
- i) Durante il trasporto di materiale sfuso ad elevata polverosità è necessario provvedere ad inumidire i materiali stessi per limitare la formazione di polveri.
- j) Utilizzo di maschera antipolvere (DPI da adottare)

134) Interferenza nel periodo dal 355° g al 364° g dall'inizio dei lavori, per un totale di 10 giorni lavorativi. Fasi:
- Rimozione di controsoffittature, intonaci e rivestimenti interni
- Rimozione di impianti

Le lavorazioni su elencate sono eseguite rispettivamente dal 355° g al 364° g per 10 giorni lavorativi, e dal 335° g al 374° g per 40 giorni lavorativi.

Dette lavorazioni interferiscono fra loro per i seguenti periodi: dal 355° g al 364° g per 10 giorni lavorativi.

Coordinamento:

a) Le attività interferenti saranno opportunamente distanziate spazialmente.

135) Interferenza nel periodo dal 355° g al 379° g dall'inizio dei lavori, per un totale di 25 giorni lavorativi. Fasi:

- **Montaggio di tutti i ponteggi metallici fissi all'esterno dei padiglioni 2 "Nervi" e 4 "abside"**
- **Rimozione di massetti e pavimentazioni**

Le lavorazioni su elencate sono eseguite rispettivamente dal 335° g al 439° g per 105 giorni lavorativi, e dal 355° g al 379° g per 25 giorni lavorativi.

Dette lavorazioni interferiscono fra loro per i seguenti periodi: dal 355° g al 379° g per 25 giorni lavorativi.

Coordinamento:

- a) La circolazione delle macchine operatrici deve avvenire utilizzando percorsi ben definiti e la velocità deve risultare ridotta a passo d'uomo.
- b) Il personale non strettamente necessario alle lavorazioni dovrà allontanarsi dalla zona interessata e gli addetti dovranno adottare, se del caso, i dispositivi di protezione individuale idonei alle attività.
- c) Durante il trasporto di materiale sfuso ad elevata polverosità è necessario provvedere ad inumidire i materiali stessi per limitare la formazione di polveri.
- d) Utilizzo di indumenti ad alta visibilità (DPI da adottare)
- e) Utilizzo di maschera antipolvere (DPI da adottare)
- f) Le operazioni di sollevamento e/o di trasporto di carichi devono avvenire evitando il passaggio dei carichi sospesi al di sopra di postazioni di lavoro.
- g) L'area sottostante la traiettoria di passaggio dei carichi deve essere opportunamente delimitata.
- h) Utilizzo di casco (DPI da adottare)
- i) L'area sottostante il canalei deve essere opportunamente delimitata.
- j) Nelle attività di demolizione la diffusione di polveri e fibre deve essere ridotta al minimo irrorando periodicamente le superfici da demolire.
- k) Nelle attività di demolizione quando la quantità di polveri e fibre presenti superi i limiti tollerati devono essere forniti ed utilizzati indumenti di lavoro e dispositivi di protezione individuale idonei alle attività.
- l) Delimitare e segnalare la zona di intervento a livello di rumorosità elevato.
- m) Utilizzo di otoprotettori (DPI da adottare)

136) Interferenza nel periodo dal 355° g al 364° g dall'inizio dei lavori, per un totale di 10 giorni lavorativi. Fasi:

- **Montaggio di tutti i ponteggi metallici fissi all'esterno dei padiglioni 2 "Nervi" e 4 "abside"**
- **Rimozione di controsoffittature, intonaci e rivestimenti interni**

Le lavorazioni su elencate sono eseguite rispettivamente dal 335° g al 439° g per 105 giorni lavorativi, e dal 355° g al 364° g per 10 giorni lavorativi.

Dette lavorazioni interferiscono fra loro per i seguenti periodi: dal 355° g al 364° g per 10 giorni lavorativi.

Coordinamento:

- a) La circolazione delle macchine operatrici deve avvenire utilizzando percorsi ben definiti e la velocità deve risultare ridotta a passo d'uomo.
- b) Il personale non strettamente necessario alle lavorazioni dovrà allontanarsi dalla zona interessata e gli addetti dovranno adottare, se del caso, i dispositivi di protezione individuale idonei alle attività.
- c) Durante il trasporto di materiale sfuso ad elevata polverosità è necessario provvedere ad inumidire i materiali stessi per limitare la formazione di polveri.
- d) Utilizzo di indumenti ad alta visibilità (DPI da adottare)
- e) Utilizzo di maschera antipolvere (DPI da adottare)
- f) Le operazioni di sollevamento e/o di trasporto di carichi devono avvenire evitando il passaggio dei carichi sospesi al di sopra di postazioni di lavoro.
- g) L'area sottostante la traiettoria di passaggio dei carichi deve essere opportunamente delimitata.
- h) Utilizzo di casco (DPI da adottare)
- i) Nelle attività di demolizione la diffusione di polveri e fibre deve essere ridotta al minimo irrorando periodicamente le superfici da demolire.
- j) Nelle attività di demolizione quando la quantità di polveri e fibre presenti superi i limiti tollerati devono essere forniti ed utilizzati indumenti di lavoro e dispositivi di protezione individuale idonei alle attività.
- k) Delimitare e segnalare la zona di intervento a livello di rumorosità elevato.
- l) Utilizzo di otoprotettori (DPI da adottare)
- m) L'area sottostante il canalei deve essere opportunamente delimitata.

137) Interferenza nel periodo dal 355° g al 364° g dall'inizio dei lavori, per un totale di 10 giorni lavorativi. Fasi:

- **Montaggio di tutti i ponteggi metallici fissi all'esterno dei padiglioni 2 "Nervi" e 4 "abside"**
- **Realizzazione di un'area di decontaminazione del personale**

Le lavorazioni su elencate sono eseguite rispettivamente dal 335° g al 439° g per 105 giorni lavorativi, e dal 355° g al 364° g per 10 giorni lavorativi.

Dette lavorazioni interferiscono fra loro per i seguenti periodi: dal 355° g al 364° g per 10 giorni lavorativi.

Coordinamento:

- a) La circolazione delle macchine operatrici deve avvenire utilizzando percorsi ben definiti e la velocità deve risultare ridotta a passo d'uomo.
- b) Il personale non strettamente necessario alle lavorazioni dovrà allontanarsi dalla zona interessata e gli addetti dovranno adottare, se del caso, i dispositivi di protezione individuale idonei alle attività.
- c) Durante il trasporto di materiale sfuso ad elevata polverosità è necessario provvedere ad inumidire i materiali stessi per limitare la formazione di polveri.
- d) Utilizzo di indumenti ad alta visibilità (DPI da adottare)
- e) Utilizzo di maschera antipolvere (DPI da adottare)
- f) Le operazioni di sollevamento e/o di trasporto di carichi devono avvenire evitando il passaggio dei carichi sospesi al di sopra di postazioni di lavoro.
- g) L'area sottostante la traiettoria di passaggio dei carichi deve essere opportunamente delimitata.
- h) Utilizzo di casco (DPI da adottare)

138) Interferenza nel periodo dal 355° g al 364° g dall'inizio dei lavori, per un totale di 10 giorni lavorativi. Fasi:
- Consolidamento struttura in c.a. con applicazione di rete in acciaio
- Rimozione di controsoffittature, intonaci e rivestimenti interni

Le lavorazioni su elencate sono eseguite rispettivamente dal 347° g al 386° g per 40 giorni lavorativi, e dal 355° g al 364° g per 10 giorni lavorativi.

Dette lavorazioni interferiscono fra loro per i seguenti periodi: dal 355° g al 364° g per 10 giorni lavorativi.

Coordinamento:

- a) Le postazioni di lavoro fisse devono essere protette da un solido impalcato sovrastante, ad altezza non maggiore di 3 metri da terra, a protezione contro la caduta di materiali.
- b) Delimitare e segnalare la zona di intervento a livello di rumorosità elevato.
- c) Utilizzo di otoprotettori (DPI da adottare)
- d) Durante il trasporto di materiale sfuso ad elevata polverosità è necessario provvedere ad inumidire i materiali stessi per limitare la formazione di polveri.
- e) Utilizzo di maschera antipolvere (DPI da adottare)
- f) Nelle attività di demolizione la diffusione di polveri e fibre deve essere ridotta al minimo irrorando periodicamente le superfici da demolire.
- g) Nelle attività di demolizione quando la quantità di polveri e fibre presenti superi i limiti tollerati devono essere forniti ed utilizzati indumenti di lavoro e dispositivi di protezione individuale idonei alle attività.
- h) L'area sottostante il canalei deve essere opportunamente delimitata.
- i) La circolazione delle macchine operatrici deve avvenire utilizzando percorsi ben definiti e la velocità deve risultare ridotta a passo d'uomo.
- j) Il personale non strettamente necessario alle lavorazioni dovrà allontanarsi dalla zona interessata e gli addetti dovranno adottare, se del caso, i dispositivi di protezione individuale idonei alle attività.
- k) L'area sottostante la traiettoria di passaggio dei carichi deve essere opportunamente delimitata.
- l) Utilizzo di casco (DPI da adottare)
- m) Utilizzo di indumenti ad alta visibilità (DPI da adottare)
- n) Le operazioni di sollevamento e/o di trasporto di carichi devono avvenire evitando il passaggio dei carichi sospesi al di sopra di postazioni di lavoro.

139) Interferenza nel periodo dal 355° g al 374° g dall'inizio dei lavori, per un totale di 20 giorni lavorativi. Fasi:
- Rimozione di massetti e pavimentazioni
- Rimozione di impianti

Le lavorazioni su elencate sono eseguite rispettivamente dal 355° g al 379° g per 25 giorni lavorativi, e dal 335° g al 374° g per 40 giorni lavorativi.

Dette lavorazioni interferiscono fra loro per i seguenti periodi: dal 355° g al 374° g per 20 giorni lavorativi.

Coordinamento:

- a) Le attività interferenti saranno opportunamente distanziate spazialmente.

140) Interferenza nel periodo dal 355° g al 364° g dall'inizio dei lavori, per un totale di 10 giorni lavorativi. Fasi:
- Realizzazione di un'area di decontaminazione del personale
- Rimozione di impianti

Le lavorazioni su elencate sono eseguite rispettivamente dal 355° g al 364° g per 10 giorni lavorativi, e dal 335° g al 374° g per 40 giorni lavorativi.

Dette lavorazioni interferiscono fra loro per i seguenti periodi: dal 355° g al 364° g per 10 giorni lavorativi.

Coordinamento:

- a) Le attività interferenti saranno opportunamente distanziate spazialmente.

141) Interferenza nel periodo dal 360° g al 364° g dall'inizio dei lavori, per un totale di 5 giorni lavorativi. Fasi:
- Realizzazione di un'area di decontaminazione del personale
- Rimozione di serramenti esterni

Le lavorazioni su elencate sono eseguite rispettivamente dal 355° g al 364° g per 10 giorni lavorativi, e dal 360° g al 389° g per 30 giorni lavorativi.

Dette lavorazioni interferiscono fra loro per i seguenti periodi: dal 360° g al 364° g per 5 giorni lavorativi.

Coordinamento:

- a) Le attività interferenti saranno opportunamente distanziate spazialmente.

142) Interferenza nel periodo dal 360° g al 364° g dall'inizio dei lavori, per un totale di 5 giorni lavorativi. Fasi:
- Rimozione di controsoffittature, intonaci e rivestimenti interni
- Rimozione di serramenti esterni

Le lavorazioni su elencate sono eseguite rispettivamente dal 355° g al 364° g per 10 giorni lavorativi, e dal 360° g al 389° g per 30 giorni lavorativi.

Dette lavorazioni interferiscono fra loro per i seguenti periodi: dal 360° g al 364° g per 5 giorni lavorativi.

Coordinamento:

- a) Le attività interferenti saranno opportunamente distanziate spazialmente.

143) Interferenza nel periodo dal 360° g al 364° g dall'inizio dei lavori, per un totale di 5 giorni lavorativi. Fasi:
- Demolizione di tramezzature eseguita a mano
- Rimozione di serramenti interni

Le lavorazioni su elencate sono eseguite rispettivamente dal 350° g al 364° g per 15 giorni lavorativi, e dal 360° g al 389° g per 30 giorni lavorativi.

Dette lavorazioni interferiscono fra loro per i seguenti periodi: dal 360° g al 364° g per 5 giorni lavorativi.

Coordinamento:

a) Le attività interferenti saranno opportunamente distanziate spazialmente.

144) Interferenza nel periodo dal 360° g al 389° g dall'inizio dei lavori, per un totale di 30 giorni lavorativi. Fasi:
- Rimozione di serramenti interni
- Rimozione di serramenti esterni

Le lavorazioni su elencate sono eseguite rispettivamente dal 360° g al 389° g per 30 giorni lavorativi, e dal 360° g al 389° g per 30 giorni lavorativi.

Dette lavorazioni interferiscono fra loro per i seguenti periodi: dal 360° g al 389° g per 30 giorni lavorativi.

Coordinamento:

a) Le attività interferenti saranno opportunamente distanziate spazialmente.

145) Interferenza nel periodo dal 360° g al 374° g dall'inizio dei lavori, per un totale di 15 giorni lavorativi. Fasi:
- Rimozione di impianti
- Rimozione di serramenti esterni

Le lavorazioni su elencate sono eseguite rispettivamente dal 335° g al 374° g per 40 giorni lavorativi, e dal 360° g al 389° g per 30 giorni lavorativi.

Dette lavorazioni interferiscono fra loro per i seguenti periodi: dal 360° g al 374° g per 15 giorni lavorativi.

Coordinamento:

a) Le attività interferenti saranno opportunamente distanziate spazialmente.

146) Interferenza nel periodo dal 360° g al 374° g dall'inizio dei lavori, per un totale di 15 giorni lavorativi. Fasi:
- Rimozione di impianti
- Rimozione di serramenti interni

Le lavorazioni su elencate sono eseguite rispettivamente dal 335° g al 374° g per 40 giorni lavorativi, e dal 360° g al 389° g per 30 giorni lavorativi.

Dette lavorazioni interferiscono fra loro per i seguenti periodi: dal 360° g al 374° g per 15 giorni lavorativi.

Coordinamento:

a) Le attività interferenti saranno opportunamente distanziate spazialmente.

147) Interferenza nel periodo dal 360° g al 364° g dall'inizio dei lavori, per un totale di 5 giorni lavorativi. Fasi:
- Rimozione di serramenti esterni
- Rimozione di serramenti interni

Le lavorazioni su elencate sono eseguite rispettivamente dal 345° g al 364° g per 20 giorni lavorativi, e dal 360° g al 389° g per 30 giorni lavorativi.

Dette lavorazioni interferiscono fra loro per i seguenti periodi: dal 360° g al 364° g per 5 giorni lavorativi.

Coordinamento:

a) Le attività interferenti saranno opportunamente distanziate spazialmente.

148) Interferenza nel periodo dal 360° g al 389° g dall'inizio dei lavori, per un totale di 30 giorni lavorativi. Fasi:
- Applicazione di fibre in acciaio all'intradosso per consolidamento solaio
- Rimozione di serramenti interni

Le lavorazioni su elencate sono eseguite rispettivamente dal 347° g al 426° g per 80 giorni lavorativi, e dal 360° g al 389° g per 30 giorni lavorativi.

Dette lavorazioni interferiscono fra loro per i seguenti periodi: dal 360° g al 389° g per 30 giorni lavorativi.

Coordinamento:

a) Le attività interferenti saranno opportunamente distanziate spazialmente.

149) Interferenza nel periodo dal 360° g al 364° g dall'inizio dei lavori, per un totale di 5 giorni lavorativi. Fasi:
- Rimozione di serramenti esterni
- Rimozione di serramenti esterni

Le lavorazioni su elencate sono eseguite rispettivamente dal 345° g al 364° g per 20 giorni lavorativi, e dal 360° g al 389° g per 30 giorni lavorativi.

Dette lavorazioni interferiscono fra loro per i seguenti periodi: dal 360° g al 364° g per 5 giorni lavorativi.

Coordinamento:

a) Le attività interferenti saranno opportunamente distanziate spazialmente.

150) Interferenza nel periodo dal 360° g al 364° g dall'inizio dei lavori, per un totale di 5 giorni lavorativi. Fasi:

- **Demolizione di tramezzature eseguita a mano**
- **Rimozione di serramenti esterni**

Le lavorazioni su elencate sono eseguite rispettivamente dal 350° g al 364° g per 15 giorni lavorativi, e dal 360° g al 389° g per 30 giorni lavorativi.

Dette lavorazioni interferiscono fra loro per i seguenti periodi: dal 360° g al 364° g per 5 giorni lavorativi.

Coordinamento:

a) Le attività interferenti saranno opportunamente distanziate spazialmente.

151) Interferenza nel periodo dal 360° g al 379° g dall'inizio dei lavori, per un totale di 20 giorni lavorativi. Fasi:

- **Rimozione di massetti e pavimentazioni**
- **Rimozione di serramenti esterni**

Le lavorazioni su elencate sono eseguite rispettivamente dal 355° g al 379° g per 25 giorni lavorativi, e dal 360° g al 389° g per 30 giorni lavorativi.

Dette lavorazioni interferiscono fra loro per i seguenti periodi: dal 360° g al 379° g per 20 giorni lavorativi.

Coordinamento:

a) Le attività interferenti saranno opportunamente distanziate spazialmente.

152) Interferenza nel periodo dal 360° g al 389° g dall'inizio dei lavori, per un totale di 30 giorni lavorativi. Fasi:

- **Applicazione di fibre in acciaio all'intradosso per consolidamento solaio**
- **Rimozione di serramenti esterni**

Le lavorazioni su elencate sono eseguite rispettivamente dal 347° g al 426° g per 80 giorni lavorativi, e dal 360° g al 389° g per 30 giorni lavorativi.

Dette lavorazioni interferiscono fra loro per i seguenti periodi: dal 360° g al 389° g per 30 giorni lavorativi.

Coordinamento:

a) Le attività interferenti saranno opportunamente distanziate spazialmente.

153) Interferenza nel periodo dal 360° g al 389° g dall'inizio dei lavori, per un totale di 30 giorni lavorativi. Fasi:

- **Montaggio di tutti i ponteggi metallici fissi all'esterno dei padiglioni 2 "Nervi" e 4 "abside"**
- **Rimozione di serramenti esterni**

Le lavorazioni su elencate sono eseguite rispettivamente dal 335° g al 439° g per 105 giorni lavorativi, e dal 360° g al 389° g per 30 giorni lavorativi.

Dette lavorazioni interferiscono fra loro per i seguenti periodi: dal 360° g al 389° g per 30 giorni lavorativi.

Coordinamento:

a) Le attività interferenti saranno opportunamente distanziate spazialmente.

154) Interferenza nel periodo dal 360° g al 364° g dall'inizio dei lavori, per un totale di 5 giorni lavorativi. Fasi:

- **Realizzazione di un'area di decontaminazione del personale**
- **Rimozione di serramenti interni**

Le lavorazioni su elencate sono eseguite rispettivamente dal 355° g al 364° g per 10 giorni lavorativi, e dal 360° g al 389° g per 30 giorni lavorativi.

Dette lavorazioni interferiscono fra loro per i seguenti periodi: dal 360° g al 364° g per 5 giorni lavorativi.

Coordinamento:

a) Le attività interferenti saranno opportunamente distanziate spazialmente.

155) Interferenza nel periodo dal 360° g al 389° g dall'inizio dei lavori, per un totale di 30 giorni lavorativi. Fasi:

- **Montaggio di tutti i ponteggi metallici fissi all'esterno dei padiglioni 2 "Nervi" e 4 "abside"**
- **Rimozione di serramenti interni**

Le lavorazioni su elencate sono eseguite rispettivamente dal 335° g al 439° g per 105 giorni lavorativi, e dal 360° g al 389° g per 30 giorni lavorativi.

Dette lavorazioni interferiscono fra loro per i seguenti periodi: dal 360° g al 389° g per 30 giorni lavorativi.

Coordinamento:

a) Le attività interferenti saranno opportunamente distanziate spazialmente.

156) Interferenza nel periodo dal 360° g al 386° g dall'inizio dei lavori, per un totale di 27 giorni lavorativi. Fasi:

- **Consolidamento struttura in c.a. con applicazione di rete in acciaio**
- **Rimozione di serramenti interni**

Le lavorazioni su elencate sono eseguite rispettivamente dal 347° g al 386° g per 40 giorni lavorativi, e dal 360° g al 389° g per 30 giorni lavorativi.

Dette lavorazioni interferiscono fra loro per i seguenti periodi: dal 360° g al 386° g per 27 giorni lavorativi.

Coordinamento:

a) Le attività interferenti saranno opportunamente distanziate spazialmente.

157) Interferenza nel periodo dal 360° g al 386° g dall'inizio dei lavori, per un totale di 27 giorni lavorativi. Fasi:

- **Consolidamento struttura in c.a. con applicazione di rete in acciaio**
- **Rimozione di serramenti esterni**

Le lavorazioni su elencate sono eseguite rispettivamente dal 347° g al 386° g per 40 giorni lavorativi, e dal 360° g al 389° g per 30 giorni lavorativi.

Dette lavorazioni interferiscono fra loro per i seguenti periodi: dal 360° g al 386° g per 27 giorni lavorativi.

Coordinamento:

a) Le attività interferenti saranno opportunamente distanziate spazialmente.

158) Interferenza nel periodo dal 360° g al 364° g dall'inizio dei lavori, per un totale di 5 giorni lavorativi. Fasi:

- **Installazione linea vita provvisoria**
- **Rimozione di serramenti esterni**

Le lavorazioni su elencate sono eseguite rispettivamente dal 335° g al 364° g per 30 giorni lavorativi, e dal 360° g al 389° g per 30 giorni lavorativi.

Dette lavorazioni interferiscono fra loro per i seguenti periodi: dal 360° g al 364° g per 5 giorni lavorativi.

Coordinamento:

a) Le attività interferenti saranno opportunamente distanziate spazialmente.

159) Interferenza nel periodo dal 360° g al 379° g dall'inizio dei lavori, per un totale di 20 giorni lavorativi. Fasi:

- **Rimozione di massetti e pavimentazioni**
- **Rimozione di serramenti interni**

Le lavorazioni su elencate sono eseguite rispettivamente dal 355° g al 379° g per 25 giorni lavorativi, e dal 360° g al 389° g per 30 giorni lavorativi.

Dette lavorazioni interferiscono fra loro per i seguenti periodi: dal 360° g al 379° g per 20 giorni lavorativi.

Coordinamento:

a) Le attività interferenti saranno opportunamente distanziate spazialmente.

160) Interferenza nel periodo dal 360° g al 364° g dall'inizio dei lavori, per un totale di 5 giorni lavorativi. Fasi:

- **Rimozione di controsoffittature, intonaci e rivestimenti interni**
- **Rimozione di serramenti interni**

Le lavorazioni su elencate sono eseguite rispettivamente dal 355° g al 364° g per 10 giorni lavorativi, e dal 360° g al 389° g per 30 giorni lavorativi.

Dette lavorazioni interferiscono fra loro per i seguenti periodi: dal 360° g al 364° g per 5 giorni lavorativi.

Coordinamento:

a) Le attività interferenti saranno opportunamente distanziate spazialmente.

161) Interferenza nel periodo dal 360° g al 364° g dall'inizio dei lavori, per un totale di 5 giorni lavorativi. Fasi:

- **Installazione linea vita provvisoria**
- **Rimozione di serramenti interni**

Le lavorazioni su elencate sono eseguite rispettivamente dal 335° g al 364° g per 30 giorni lavorativi, e dal 360° g al 389° g per 30 giorni lavorativi.

Dette lavorazioni interferiscono fra loro per i seguenti periodi: dal 360° g al 364° g per 5 giorni lavorativi.

Coordinamento:

a) Le attività interferenti saranno opportunamente distanziate spazialmente.

162) Interferenza nel periodo dal 365° g al 389° g dall'inizio dei lavori, per un totale di 25 giorni lavorativi. Fasi:

- **Rimozione di copertura bituminosa contenente amianto**

- Rimozione di serramenti esterni

Le lavorazioni su elencate sono eseguite rispettivamente dal 365° g al 544° g per 180 giorni lavorativi, e dal 360° g al 389° g per 30 giorni lavorativi.

Dette lavorazioni interferiscono fra loro per i seguenti periodi: dal 365° g al 389° g per 25 giorni lavorativi.

Coordinamento:

a) Le attività interferenti saranno opportunamente distanziate spazialmente.

163) Interferenza nel periodo dal 365° g al 426° g dall'inizio dei lavori, per un totale di 62 giorni lavorativi. Fasi:

- Applicazione di fibre in acciaio all'intradosso per consolidamento solaio

- Rimozione di copertura bituminosa contenente amianto

Le lavorazioni su elencate sono eseguite rispettivamente dal 347° g al 426° g per 80 giorni lavorativi, e dal 365° g al 544° g per 180 giorni lavorativi.

Dette lavorazioni interferiscono fra loro per i seguenti periodi: dal 365° g al 426° g per 62 giorni lavorativi.

Coordinamento:

a) La circolazione delle macchine operatrici deve avvenire utilizzando percorsi ben definiti e la velocità deve risultare ridotta a passo d'uomo.

b) Il personale non strettamente necessario alle lavorazioni dovrà allontanarsi dalla zona interessata e gli addetti dovranno adottare, se del caso, i dispositivi di protezione individuale idonei alle attività.

c) L'area sottostante la zona operativa del cestello deve essere opportunamente delimitata.

d) Utilizzo di casco (DPI da adottare)

e) Utilizzo di indumenti ad alta visibilità (DPI da adottare)

f) L'area sottostante la traiettoria di passaggio dei carichi deve essere opportunamente delimitata.

g) Durante il trasporto di materiale sfuso ad elevata polverosità è necessario provvedere ad inumidire i materiali stessi per limitare la formazione di polveri.

h) Utilizzo di maschera antipolvere (DPI da adottare)

i) Le operazioni di sollevamento e/o di trasporto di carichi devono avvenire evitando il passaggio dei carichi sospesi al di sopra di postazioni di lavoro.

164) Interferenza nel periodo dal 365° g al 374° g dall'inizio dei lavori, per un totale di 10 giorni lavorativi. Fasi:

- Rimozione di copertura bituminosa contenente amianto

- Rimozione di impianti

Le lavorazioni su elencate sono eseguite rispettivamente dal 365° g al 544° g per 180 giorni lavorativi, e dal 335° g al 374° g per 40 giorni lavorativi.

Dette lavorazioni interferiscono fra loro per i seguenti periodi: dal 365° g al 374° g per 10 giorni lavorativi.

Coordinamento:

a) Le attività interferenti saranno opportunamente distanziate spazialmente.

165) Interferenza nel periodo dal 365° g al 389° g dall'inizio dei lavori, per un totale di 25 giorni lavorativi. Fasi:

- Rimozione di copertura bituminosa contenente amianto

- Rimozione di serramenti interni

Le lavorazioni su elencate sono eseguite rispettivamente dal 365° g al 544° g per 180 giorni lavorativi, e dal 360° g al 389° g per 30 giorni lavorativi.

Dette lavorazioni interferiscono fra loro per i seguenti periodi: dal 365° g al 389° g per 25 giorni lavorativi.

Coordinamento:

a) Le attività interferenti saranno opportunamente distanziate spazialmente.

166) Interferenza nel periodo dal 365° g al 439° g dall'inizio dei lavori, per un totale di 75 giorni lavorativi. Fasi:

- Montaggio di tutti i ponteggi metallici fissi all'esterno dei padiglioni 2 "Nervi" e 4 "abside"

- Rimozione di copertura bituminosa contenente amianto

Le lavorazioni su elencate sono eseguite rispettivamente dal 335° g al 439° g per 105 giorni lavorativi, e dal 365° g al 544° g per 180 giorni lavorativi.

Dette lavorazioni interferiscono fra loro per i seguenti periodi: dal 365° g al 439° g per 75 giorni lavorativi.

Coordinamento:

a) La circolazione delle macchine operatrici deve avvenire utilizzando percorsi ben definiti e la velocità deve risultare ridotta a passo d'uomo.

b) Il personale non strettamente necessario alle lavorazioni dovrà allontanarsi dalla zona interessata e gli addetti dovranno adottare, se del caso, i dispositivi di protezione individuale idonei alle attività.

c) Durante il trasporto di materiale sfuso ad elevata polverosità è necessario provvedere ad inumidire i materiali stessi per limitare la formazione di polveri.

d) Utilizzo di indumenti ad alta visibilità (DPI da adottare)

e) Utilizzo di maschera antipolvere (DPI da adottare)

f) Le operazioni di sollevamento e/o di trasporto di carichi devono avvenire evitando il passaggio dei carichi sospesi al di sopra di postazioni di lavoro.

g) L'area sottostante la traiettoria di passaggio dei carichi deve essere opportunamente delimitata.

h) Utilizzo di casco (DPI da adottare)

167) Interferenza nel periodo dal 365° g al 379° g dall'inizio dei lavori, per un totale di 15 giorni lavorativi. Fasi:

- Rimozione di massetti e pavimentazioni
- Rimozione di copertura bituminosa contenente amianto

Le lavorazioni su elencate sono eseguite rispettivamente dal 355° g al 379° g per 25 giorni lavorativi, e dal 365° g al 544° g per 180 giorni lavorativi.

Dette lavorazioni interferiscono fra loro per i seguenti periodi: dal 365° g al 379° g per 15 giorni lavorativi.

Coordinamento:

- a) La circolazione delle macchine operatrici deve avvenire utilizzando percorsi ben definiti e la velocità deve risultare ridotta a passo d'uomo.
- b) Il personale non strettamente necessario alle lavorazioni dovrà allontanarsi dalla zona interessata e gli addetti dovranno adottare, se del caso, i dispositivi di protezione individuale idonei alle attività.
- c) Durante il trasporto di materiale sfuso ad elevata polverosità è necessario provvedere ad inumidire i materiali stessi per limitare la formazione di polveri.
- d) Utilizzo di indumenti ad alta visibilità (DPI da adottare)
- e) Utilizzo di maschera antipolvere (DPI da adottare)
- f) Le operazioni di sollevamento e/o di trasporto di carichi devono avvenire evitando il passaggio dei carichi sospesi al di sopra di postazioni di lavoro.
- g) L'area sottostante la traiettoria di passaggio dei carichi deve essere opportunamente delimitata.
- h) L'area sottostante il canale deve essere opportunamente delimitata.
- i) Nelle attività di demolizione la diffusione di polveri e fibre deve essere ridotta al minimo irrorando periodicamente le superfici da demolire.
- j) Utilizzo di casco (DPI da adottare)
- k) Nelle attività di demolizione quando la quantità di polveri e fibre presenti superi i limiti tollerati devono essere forniti ed utilizzati indumenti di lavoro e dispositivi di protezione individuale idonei alle attività.
- l) Delimitare e segnalare la zona di intervento a livello di rumorosità elevato.
- m) Utilizzo di otoprotettori (DPI da adottare)

168) Interferenza nel periodo dal 365° g al 386° g dall'inizio dei lavori, per un totale di 22 giorni lavorativi. Fasi:

- Consolidamento struttura in c.a. con applicazione di rete in acciaio
- Rimozione di copertura bituminosa contenente amianto

Le lavorazioni su elencate sono eseguite rispettivamente dal 347° g al 386° g per 40 giorni lavorativi, e dal 365° g al 544° g per 180 giorni lavorativi.

Dette lavorazioni interferiscono fra loro per i seguenti periodi: dal 365° g al 386° g per 22 giorni lavorativi.

Coordinamento:

- a) La circolazione delle macchine operatrici deve avvenire utilizzando percorsi ben definiti e la velocità deve risultare ridotta a passo d'uomo.
- b) Il personale non strettamente necessario alle lavorazioni dovrà allontanarsi dalla zona interessata e gli addetti dovranno adottare, se del caso, i dispositivi di protezione individuale idonei alle attività.
- c) L'area sottostante la traiettoria di passaggio dei carichi deve essere opportunamente delimitata.
- d) Utilizzo di casco (DPI da adottare)
- e) Utilizzo di indumenti ad alta visibilità (DPI da adottare)
- f) Le postazioni di lavoro fisse devono essere protette da un solido impalcato sovrastante, ad altezza non maggiore di 3 metri da terra, a protezione contro la caduta di materiali.
- g) Delimitare e segnalare la zona di intervento a livello di rumorosità elevato.
- h) Utilizzo di otoprotettori (DPI da adottare)
- i) Durante il trasporto di materiale sfuso ad elevata polverosità è necessario provvedere ad inumidire i materiali stessi per limitare la formazione di polveri.
- j) Utilizzo di maschera antipolvere (DPI da adottare)
- k) Le operazioni di sollevamento e/o di trasporto di carichi devono avvenire evitando il passaggio dei carichi sospesi al di sopra di postazioni di lavoro.

169) Interferenza nel periodo dal 370° g al 389° g dall'inizio dei lavori, per un totale di 20 giorni lavorativi. Fasi:

- Rimozione di serramenti esterni
- Demolizione di tramezzature eseguita a mano

Le lavorazioni su elencate sono eseguite rispettivamente dal 360° g al 389° g per 30 giorni lavorativi, e dal 370° g al 409° g per 40 giorni lavorativi.

Dette lavorazioni interferiscono fra loro per i seguenti periodi: dal 370° g al 389° g per 20 giorni lavorativi.

Coordinamento:

- a) Le attività interferenti saranno opportunamente distanziate spazialmente.

170) Interferenza nel periodo dal 370° g al 409° g dall'inizio dei lavori, per un totale di 40 giorni lavorativi. Fasi:

- Rimozione di controsoffittature, intonaci e rivestimenti interni
- Demolizione di tramezzature eseguita a mano

Le lavorazioni su elencate sono eseguite rispettivamente dal 370° g al 409° g per 40 giorni lavorativi, e dal 370° g al 409° g per 40 giorni lavorativi.

Dette lavorazioni interferiscono fra loro per i seguenti periodi: dal 370° g al 409° g per 40 giorni lavorativi.

Coordinamento:

- a) Le attività interferenti saranno opportunamente distanziate spazialmente.

171) Interferenza nel periodo dal 370° g al 374° g dall'inizio dei lavori, per un totale di 5 giorni lavorativi. Fasi:

- Rimozione di impianti

- Rimozione di controsoffittature, intonaci e rivestimenti interni

Le lavorazioni su elencate sono eseguite rispettivamente dal 335° g al 374° g per 40 giorni lavorativi, e dal 370° g al 409° g per 40 giorni lavorativi.

Dette lavorazioni interferiscono fra loro per i seguenti periodi: dal 370° g al 374° g per 5 giorni lavorativi.

Coordinamento:

a) Le attività interferenti saranno opportunamente distanziate spazialmente.

172) Interferenza nel periodo dal 370° g al 409° g dall'inizio dei lavori, per un totale di 40 giorni lavorativi. Fasi:

- **Applicazione di fibre in acciaio all'intradosso per consolidamento solaio**
- **Demolizione di tramezzature eseguita a mano**

Le lavorazioni su elencate sono eseguite rispettivamente dal 347° g al 426° g per 80 giorni lavorativi, e dal 370° g al 409° g per 40 giorni lavorativi.

Dette lavorazioni interferiscono fra loro per i seguenti periodi: dal 370° g al 409° g per 40 giorni lavorativi.

Coordinamento:

a) Le attività interferenti saranno opportunamente distanziate spazialmente.

173) Interferenza nel periodo dal 370° g al 389° g dall'inizio dei lavori, per un totale di 20 giorni lavorativi. Fasi:

- **Rimozione di serramenti interni**
- **Demolizione di tramezzature eseguita a mano**

Le lavorazioni su elencate sono eseguite rispettivamente dal 360° g al 389° g per 30 giorni lavorativi, e dal 370° g al 409° g per 40 giorni lavorativi.

Dette lavorazioni interferiscono fra loro per i seguenti periodi: dal 370° g al 389° g per 20 giorni lavorativi.

Coordinamento:

a) Le attività interferenti saranno opportunamente distanziate spazialmente.

174) Interferenza nel periodo dal 370° g al 389° g dall'inizio dei lavori, per un totale di 20 giorni lavorativi. Fasi:

- **Rimozione di serramenti esterni**
- **Rimozione di controsoffittature, intonaci e rivestimenti interni**

Le lavorazioni su elencate sono eseguite rispettivamente dal 360° g al 389° g per 30 giorni lavorativi, e dal 370° g al 409° g per 40 giorni lavorativi.

Dette lavorazioni interferiscono fra loro per i seguenti periodi: dal 370° g al 389° g per 20 giorni lavorativi.

Coordinamento:

a) Le attività interferenti saranno opportunamente distanziate spazialmente.

175) Interferenza nel periodo dal 370° g al 374° g dall'inizio dei lavori, per un totale di 5 giorni lavorativi. Fasi:

- **Rimozione di impianti**
- **Demolizione di tramezzature eseguita a mano**

Le lavorazioni su elencate sono eseguite rispettivamente dal 335° g al 374° g per 40 giorni lavorativi, e dal 370° g al 409° g per 40 giorni lavorativi.

Dette lavorazioni interferiscono fra loro per i seguenti periodi: dal 370° g al 374° g per 5 giorni lavorativi.

Coordinamento:

a) Le attività interferenti saranno opportunamente distanziate spazialmente.

176) Interferenza nel periodo dal 370° g al 386° g dall'inizio dei lavori, per un totale di 17 giorni lavorativi. Fasi:

- **Consolidamento struttura in c.a. con applicazione di rete in acciaio**
- **Demolizione di tramezzature eseguita a mano**

Le lavorazioni su elencate sono eseguite rispettivamente dal 347° g al 386° g per 40 giorni lavorativi, e dal 370° g al 409° g per 40 giorni lavorativi.

Dette lavorazioni interferiscono fra loro per i seguenti periodi: dal 370° g al 386° g per 17 giorni lavorativi.

Coordinamento:

a) Le attività interferenti saranno opportunamente distanziate spazialmente.

177) Interferenza nel periodo dal 370° g al 389° g dall'inizio dei lavori, per un totale di 20 giorni lavorativi. Fasi:

- **Rimozione di serramenti interni**
- **Rimozione di controsoffittature, intonaci e rivestimenti interni**

Le lavorazioni su elencate sono eseguite rispettivamente dal 360° g al 389° g per 30 giorni lavorativi, e dal 370° g al 409° g per 40 giorni lavorativi.

Dette lavorazioni interferiscono fra loro per i seguenti periodi: dal 370° g al 389° g per 20 giorni lavorativi.

Coordinamento:

a) Le attività interferenti saranno opportunamente distanziate spazialmente.

178) Interferenza nel periodo dal 370° g al 386° g dall'inizio dei lavori, per un totale di 17 giorni lavorativi. Fasi:

- **Consolidamento struttura in c.a. con applicazione di rete in acciaio**
- **Rimozione di controsoffittature, intonaci e rivestimenti interni**

Le lavorazioni su elencate sono eseguite rispettivamente dal 347° g al 386° g per 40 giorni lavorativi, e dal 370° g al 409° g per 40 giorni lavorativi.

Dette lavorazioni interferiscono fra loro per i seguenti periodi: dal 370° g al 386° g per 17 giorni lavorativi.

Coordinamento:

a) Le attività interferenti saranno opportunamente distanziate spazialmente.

179) Interferenza nel periodo dal 370° g al 409° g dall'inizio dei lavori, per un totale di 40 giorni lavorativi. Fasi:

- **Montaggio di tutti i ponteggi metallici fissi all'esterno dei padiglioni 2 "Nervi" e 4 "abside"**
- **Demolizione di tramezzature eseguita a mano**

Le lavorazioni su elencate sono eseguite rispettivamente dal 335° g al 439° g per 105 giorni lavorativi, e dal 370° g al 409° g per 40 giorni lavorativi.

Dette lavorazioni interferiscono fra loro per i seguenti periodi: dal 370° g al 409° g per 40 giorni lavorativi.

Coordinamento:

a) Le attività interferenti saranno opportunamente distanziate spazialmente.

180) Interferenza nel periodo dal 370° g al 409° g dall'inizio dei lavori, per un totale di 40 giorni lavorativi. Fasi:

- **Montaggio di tutti i ponteggi metallici fissi all'esterno dei padiglioni 2 "Nervi" e 4 "abside"**
- **Rimozione di controsoffittature, intonaci e rivestimenti interni**

Le lavorazioni su elencate sono eseguite rispettivamente dal 335° g al 439° g per 105 giorni lavorativi, e dal 370° g al 409° g per 40 giorni lavorativi.

Dette lavorazioni interferiscono fra loro per i seguenti periodi: dal 370° g al 409° g per 40 giorni lavorativi.

Coordinamento:

a) Le attività interferenti saranno opportunamente distanziate spazialmente.

181) Interferenza nel periodo dal 370° g al 409° g dall'inizio dei lavori, per un totale di 40 giorni lavorativi. Fasi:

- **Rimozione di copertura bituminosa contenente amianto**
- **Rimozione di controsoffittature, intonaci e rivestimenti interni**

Le lavorazioni su elencate sono eseguite rispettivamente dal 365° g al 544° g per 180 giorni lavorativi, e dal 370° g al 409° g per 40 giorni lavorativi.

Dette lavorazioni interferiscono fra loro per i seguenti periodi: dal 370° g al 409° g per 40 giorni lavorativi.

Coordinamento:

a) Le attività interferenti saranno opportunamente distanziate spazialmente.

182) Interferenza nel periodo dal 370° g al 409° g dall'inizio dei lavori, per un totale di 40 giorni lavorativi. Fasi:

- **Rimozione di copertura bituminosa contenente amianto**
- **Demolizione di tramezzature eseguita a mano**

Le lavorazioni su elencate sono eseguite rispettivamente dal 365° g al 544° g per 180 giorni lavorativi, e dal 370° g al 409° g per 40 giorni lavorativi.

Dette lavorazioni interferiscono fra loro per i seguenti periodi: dal 370° g al 409° g per 40 giorni lavorativi.

Coordinamento:

a) Le attività interferenti saranno opportunamente distanziate spazialmente.

183) Interferenza nel periodo dal 370° g al 379° g dall'inizio dei lavori, per un totale di 10 giorni lavorativi. Fasi:

- **Rimozione di massetti e pavimentazioni**
- **Demolizione di tramezzature eseguita a mano**

Le lavorazioni su elencate sono eseguite rispettivamente dal 355° g al 379° g per 25 giorni lavorativi, e dal 370° g al 409° g per 40 giorni lavorativi.

Dette lavorazioni interferiscono fra loro per i seguenti periodi: dal 370° g al 379° g per 10 giorni lavorativi.

Coordinamento:

a) Le attività interferenti saranno opportunamente distanziate spazialmente.

184) Interferenza nel periodo dal 370° g al 379° g dall'inizio dei lavori, per un totale di 10 giorni lavorativi. Fasi:

- Rimozione di massetti e pavimentazioni
- Rimozione di controsoffittature, intonaci e rivestimenti interni

Le lavorazioni su elencate sono eseguite rispettivamente dal 355° g al 379° g per 25 giorni lavorativi, e dal 370° g al 409° g per 40 giorni lavorativi.

Dette lavorazioni interferiscono fra loro per i seguenti periodi: dal 370° g al 379° g per 10 giorni lavorativi.

Coordinamento:

a) Le attività interferenti saranno opportunamente distanziate spazialmente.

185) Interferenza nel periodo dal 370° g al 409° g dall'inizio dei lavori, per un totale di 40 giorni lavorativi. Fasi:

- Applicazione di fibre in acciaio all'intradosso per consolidamento soiaio
- Rimozione di controsoffittature, intonaci e rivestimenti interni

Le lavorazioni su elencate sono eseguite rispettivamente dal 347° g al 426° g per 80 giorni lavorativi, e dal 370° g al 409° g per 40 giorni lavorativi.

Dette lavorazioni interferiscono fra loro per i seguenti periodi: dal 370° g al 409° g per 40 giorni lavorativi.

Coordinamento:

a) Le attività interferenti saranno opportunamente distanziate spazialmente.

186) Interferenza nel periodo dal 375° g al 386° g dall'inizio dei lavori, per un totale di 12 giorni lavorativi. Fasi:

- Consolidamento struttura in c.a. con applicazione di rete in acciaio
- Realizzazione della rete di distribuzione di impianto idrico-sanitario

Le lavorazioni su elencate sono eseguite rispettivamente dal 347° g al 386° g per 40 giorni lavorativi, e dal 375° g al 424° g per 50 giorni lavorativi.

Dette lavorazioni interferiscono fra loro per i seguenti periodi: dal 375° g al 386° g per 12 giorni lavorativi.

Coordinamento:

a) Le postazioni di lavoro fisse devono essere protette da un solido impalcato sovrastante, ad altezza non maggiore di 3 metri da terra, a protezione contro la caduta di materiali.

b) Delimitare e segnalare la zona di intervento a livello di rumorosità elevato.

c) Utilizzo di otoprotettori (DPI da adottare)

d) In prossimità della zona d'intervento è necessario allontanare preventivamente tutti i materiali facilmente infiammabili; qualora i suddetti materiali non possono essere allontanati è necessario proteggerli con teli protettivi.

e) In prossimità della zona d'intervento deve essere tenuto a disposizione un estintore portatile.

f) Delimitare e segnalare la zona di intervento a radiazioni non ionizzanti.

g) La circolazione delle macchine operatrici deve avvenire utilizzando percorsi ben definiti e la velocità deve risultare ridotta a passo d'uomo.

h) Il personale non strettamente necessario alle lavorazioni dovrà allontanarsi dalla zona interessata e gli addetti dovranno adottare, se del caso, i dispositivi di protezione individuale idonei alle attività.

i) L'area sottostante la traiettoria di passaggio dei carichi deve essere opportunamente delimitata.

j) Utilizzo di casco (DPI da adottare)

k) Utilizzo di indumenti ad alta visibilità (DPI da adottare)

187) Interferenza nel periodo dal 375° g al 379° g dall'inizio dei lavori, per un totale di 5 giorni lavorativi. Fasi:

- Rimozione di massetti e pavimentazioni
- Realizzazione della rete di distribuzione di impianto idrico-sanitario

Le lavorazioni su elencate sono eseguite rispettivamente dal 355° g al 379° g per 25 giorni lavorativi, e dal 375° g al 424° g per 50 giorni lavorativi.

Dette lavorazioni interferiscono fra loro per i seguenti periodi: dal 375° g al 379° g per 5 giorni lavorativi.

Coordinamento:

a) Durante il trasporto di materiale sfuso ad elevata polverosità è necessario provvedere ad inumidire i materiali stessi per limitare la formazione di polveri.

b) Utilizzo di maschera antipolvere (DPI da adottare)

c) L'area sottostante il canalei deve essere opportunamente delimitata.

d) Nelle attività di demolizione la diffusione di polveri e fibre deve essere ridotta al minimo irrorando periodicamente le superfici da demolire.

e) Nelle attività di demolizione quando la quantità di polveri e fibre presenti superi i limiti tollerati devono essere forniti ed utilizzati indumenti di lavoro e dispositivi di protezione individuale idonei alle attività.

f) Delimitare e segnalare la zona di intervento a livello di rumorosità elevato.

g) Utilizzo di otoprotettori (DPI da adottare)

h) In prossimità della zona d'intervento è necessario allontanare preventivamente tutti i materiali facilmente infiammabili; qualora i suddetti materiali non possono essere allontanati è necessario proteggerli con teli protettivi.

i) In prossimità della zona d'intervento deve essere tenuto a disposizione un estintore portatile.

j) Delimitare e segnalare la zona di intervento a radiazioni non ionizzanti.

k) La circolazione delle macchine operatrici deve avvenire utilizzando percorsi ben definiti e la velocità deve risultare ridotta a passo d'uomo.

l) Il personale non strettamente necessario alle lavorazioni dovrà allontanarsi dalla zona interessata e gli addetti dovranno adottare, se del caso, i dispositivi di protezione individuale idonei alle attività.

m) Utilizzo di indumenti ad alta visibilità (DPI da adottare)

n) Le operazioni di sollevamento e/o di trasporto di carichi devono avvenire evitando il passaggio dei carichi sospesi al di sopra di postazioni di lavoro.

o) L'area sottostante la traiettoria di passaggio dei carichi deve essere opportunamente delimitata.

p) Utilizzo di casco (DPI da adottare)

188) Interferenza nel periodo dal 375° g al 424° g dall'inizio dei lavori, per un totale di 50 giorni lavorativi. Fasi:

- **Tinteggiatura di superfici interne**
- **Realizzazione della rete di distribuzione di impianto idrico-sanitario**

Le lavorazioni su elencate sono eseguite rispettivamente dal 375° g al 434° g per 60 giorni lavorativi, e dal 375° g al 424° g per 50 giorni lavorativi.

Dette lavorazioni interferiscono fra loro per i seguenti periodi: dal 375° g al 424° g per 50 giorni lavorativi.

Coordinamento:

- In prossimità della zona d'intervento è necessario allontanare preventivamente tutti i materiali facilmente infiammabili; qualora i suddetti materiali non possono essere allontanati è necessario proteggerli con teli protettivi.
- In prossimità della zona d'intervento deve essere tenuto a disposizione un estintore portatile.
- Delimitare e segnalare la zona di intervento a radiazioni non ionizzanti.
- Le operazioni di sollevamento e/o di trasporto di carichi devono avvenire evitando il passaggio dei carichi sospesi al di sopra di postazioni di lavoro.
- L'area sottostante la traiettoria di passaggio dei carichi deve essere opportunamente delimitata.
- La circolazione delle macchine operatrici deve avvenire utilizzando percorsi ben definiti e la velocità deve risultare ridotta a passo d'uomo.
- Il personale non strettamente necessario alle lavorazioni dovrà allontanarsi dalla zona interessata e gli addetti dovranno adottare, se del caso, i dispositivi di protezione individuale idonei alle attività.
- Utilizzo di casco (DPI da adottare)
- Utilizzo di indumenti ad alta visibilità (DPI da adottare)

189) Interferenza nel periodo dal 375° g al 424° g dall'inizio dei lavori, per un totale di 50 giorni lavorativi. Fasi:

- **Tinteggiatura di superfici interne**
- **Distribuzione di impianto rete dati, BMS e domotica**

Le lavorazioni su elencate sono eseguite rispettivamente dal 375° g al 434° g per 60 giorni lavorativi, e dal 375° g al 424° g per 50 giorni lavorativi.

Dette lavorazioni interferiscono fra loro per i seguenti periodi: dal 375° g al 424° g per 50 giorni lavorativi.

Coordinamento:

- Le operazioni di sollevamento e/o di trasporto di carichi devono avvenire evitando il passaggio dei carichi sospesi al di sopra di postazioni di lavoro.
- L'area sottostante la traiettoria di passaggio dei carichi deve essere opportunamente delimitata.
- La circolazione delle macchine operatrici deve avvenire utilizzando percorsi ben definiti e la velocità deve risultare ridotta a passo d'uomo.
- Il personale non strettamente necessario alle lavorazioni dovrà allontanarsi dalla zona interessata e gli addetti dovranno adottare, se del caso, i dispositivi di protezione individuale idonei alle attività.
- Utilizzo di casco (DPI da adottare)
- Utilizzo di indumenti ad alta visibilità (DPI da adottare)

190) Interferenza nel periodo dal 375° g al 424° g dall'inizio dei lavori, per un totale di 50 giorni lavorativi. Fasi:

- **Tinteggiatura di superfici interne**
- **Realizzazione di impianto antintrusione/videosorveglianza**

Le lavorazioni su elencate sono eseguite rispettivamente dal 375° g al 434° g per 60 giorni lavorativi, e dal 375° g al 424° g per 50 giorni lavorativi.

Dette lavorazioni interferiscono fra loro per i seguenti periodi: dal 375° g al 424° g per 50 giorni lavorativi.

Coordinamento:

- Le operazioni di sollevamento e/o di trasporto di carichi devono avvenire evitando il passaggio dei carichi sospesi al di sopra di postazioni di lavoro.
- L'area sottostante la traiettoria di passaggio dei carichi deve essere opportunamente delimitata.
- La circolazione delle macchine operatrici deve avvenire utilizzando percorsi ben definiti e la velocità deve risultare ridotta a passo d'uomo.
- Il personale non strettamente necessario alle lavorazioni dovrà allontanarsi dalla zona interessata e gli addetti dovranno adottare, se del caso, i dispositivi di protezione individuale idonei alle attività.
- Utilizzo di casco (DPI da adottare)
- Utilizzo di indumenti ad alta visibilità (DPI da adottare)

191) Interferenza nel periodo dal 375° g al 379° g dall'inizio dei lavori, per un totale di 5 giorni lavorativi. Fasi:

- **Rimozione di massetti e pavimentazioni**
- **Realizzazione della rete di distribuzione e terminali per impianto di climatizzazione (caldo e freddo)**

Le lavorazioni su elencate sono eseguite rispettivamente dal 355° g al 379° g per 25 giorni lavorativi, e dal 375° g al 424° g per 50 giorni lavorativi.

Dette lavorazioni interferiscono fra loro per i seguenti periodi: dal 375° g al 379° g per 5 giorni lavorativi.

Coordinamento:

- Durante il trasporto di materiale sfuso ad elevata polverosità è necessario provvedere ad inumidire i materiali stessi per limitare la formazione di polveri.
- Utilizzo di maschera antipolvere (DPI da adottare)
- L'area sottostante il canalei deve essere opportunamente delimitata.
- Nelle attività di demolizione la diffusione di polveri e fibre deve essere ridotta al minimo irrorando periodicamente le superfici da demolire.
- Nelle attività di demolizione quando la quantità di polveri e fibre presenti superi i limiti tollerati devono essere forniti ed utilizzati indumenti di lavoro e dispositivi di protezione individuale idonei alle attività.

- f) Delimitare e segnalare la zona di intervento a livello di rumorosità elevato.
- g) Utilizzo di otoprotettori (DPI da adottare)
- h) In prossimità della zona d'intervento è necessario allontanare preventivamente tutti i materiali facilmente infiammabili; qualora i suddetti materiali non possono essere allontanati è necessario proteggerli con teli protettivi.
- i) In prossimità della zona d'intervento deve essere tenuto a disposizione un estintore portatile.
- j) Delimitare e segnalare la zona di intervento a radiazioni non ionizzanti.
- k) La circolazione delle macchine operatrici deve avvenire utilizzando percorsi ben definiti e la velocità deve risultare ridotta a passo d'uomo.
- l) Il personale non strettamente necessario alle lavorazioni dovrà allontanarsi dalla zona interessata e gli addetti dovranno adottare, se del caso, i dispositivi di protezione individuale idonei alle attività.
- m) Utilizzo di indumenti ad alta visibilità (DPI da adottare)
- n) Le operazioni di sollevamento e/o di trasporto di carichi devono avvenire evitando il passaggio dei carichi sospesi al di sopra di postazioni di lavoro.
- o) L'area sottostante la traiettoria di passaggio dei carichi deve essere opportunamente delimitata.
- p) Utilizzo di casco (DPI da adottare)

192) Interferenza nel periodo dal 375° g al 379° g dall'inizio dei lavori, per un totale di 5 giorni lavorativi. Fasi:

- **Rimozione di massetti e pavimentazioni**
- **Realizzazione della rete idrica e degli attacchi per impianto antincendio**

Le lavorazioni su elencate sono eseguite rispettivamente dal 355° g al 379° g per 25 giorni lavorativi, e dal 375° g al 424° g per 50 giorni lavorativi.

Dette lavorazioni interferiscono fra loro per i seguenti periodi: dal 375° g al 379° g per 5 giorni lavorativi.

Coordinamento:

- a) Durante il trasporto di materiale sfuso ad elevata polverosità è necessario provvedere ad inumidire i materiali stessi per limitare la formazione di polveri.
- b) Utilizzo di maschera antipolvere (DPI da adottare)
- c) L'area sottostante il canalei deve essere opportunamente delimitata.
- d) Nelle attività di demolizione la diffusione di polveri e fibre deve essere ridotta al minimo irrorando periodicamente le superfici da demolire.
- e) Nelle attività di demolizione quando la quantità di polveri e fibre presenti superi i limiti tollerati devono essere forniti ed utilizzati indumenti di lavoro e dispositivi di protezione individuale idonei alle attività.
- f) Delimitare e segnalare la zona di intervento a livello di rumorosità elevato.
- g) Utilizzo di otoprotettori (DPI da adottare)
- h) In prossimità della zona d'intervento è necessario allontanare preventivamente tutti i materiali facilmente infiammabili; qualora i suddetti materiali non possono essere allontanati è necessario proteggerli con teli protettivi.
- i) In prossimità della zona d'intervento deve essere tenuto a disposizione un estintore portatile.
- j) Delimitare e segnalare la zona di intervento a radiazioni non ionizzanti.
- k) La circolazione delle macchine operatrici deve avvenire utilizzando percorsi ben definiti e la velocità deve risultare ridotta a passo d'uomo.
- l) Il personale non strettamente necessario alle lavorazioni dovrà allontanarsi dalla zona interessata e gli addetti dovranno adottare, se del caso, i dispositivi di protezione individuale idonei alle attività.
- m) Utilizzo di indumenti ad alta visibilità (DPI da adottare)
- n) Le operazioni di sollevamento e/o di trasporto di carichi devono avvenire evitando il passaggio dei carichi sospesi al di sopra di postazioni di lavoro.
- o) L'area sottostante la traiettoria di passaggio dei carichi deve essere opportunamente delimitata.
- p) Utilizzo di casco (DPI da adottare)

193) Interferenza nel periodo dal 375° g al 379° g dall'inizio dei lavori, per un totale di 5 giorni lavorativi. Fasi:

- **Rimozione di massetti e pavimentazioni**
- **Distribuzione impianto FM**

Le lavorazioni su elencate sono eseguite rispettivamente dal 355° g al 379° g per 25 giorni lavorativi, e dal 375° g al 424° g per 50 giorni lavorativi.

Dette lavorazioni interferiscono fra loro per i seguenti periodi: dal 375° g al 379° g per 5 giorni lavorativi.

Coordinamento:

- a) Durante il trasporto di materiale sfuso ad elevata polverosità è necessario provvedere ad inumidire i materiali stessi per limitare la formazione di polveri.
- b) Utilizzo di maschera antipolvere (DPI da adottare)
- c) L'area sottostante il canalei deve essere opportunamente delimitata.
- d) Nelle attività di demolizione la diffusione di polveri e fibre deve essere ridotta al minimo irrorando periodicamente le superfici da demolire.
- e) Nelle attività di demolizione quando la quantità di polveri e fibre presenti superi i limiti tollerati devono essere forniti ed utilizzati indumenti di lavoro e dispositivi di protezione individuale idonei alle attività.
- f) Delimitare e segnalare la zona di intervento a livello di rumorosità elevato.
- g) Utilizzo di otoprotettori (DPI da adottare)
- h) La circolazione delle macchine operatrici deve avvenire utilizzando percorsi ben definiti e la velocità deve risultare ridotta a passo d'uomo.
- i) Il personale non strettamente necessario alle lavorazioni dovrà allontanarsi dalla zona interessata e gli addetti dovranno adottare, se del caso, i dispositivi di protezione individuale idonei alle attività.
- j) Utilizzo di indumenti ad alta visibilità (DPI da adottare)
- k) Le operazioni di sollevamento e/o di trasporto di carichi devono avvenire evitando il passaggio dei carichi sospesi al di sopra di postazioni di lavoro.
- l) L'area sottostante la traiettoria di passaggio dei carichi deve essere opportunamente delimitata.
- m) Utilizzo di casco (DPI da adottare)

194) Interferenza nel periodo dal 375° g al 424° g dall'inizio dei lavori, per un totale di 50 giorni lavorativi. Fasi:

- **Tinteggiatura di superfici interne**
- **Realizzazione della rete di distribuzione e terminali per impianto di climatizzazione (caldo e freddo)**

Le lavorazioni su elencate sono eseguite rispettivamente dal 375° g al 434° g per 60 giorni lavorativi, e dal 375° g al 424° g per 50 giorni lavorativi.

Dette lavorazioni interferiscono fra loro per i seguenti periodi: dal 375° g al 424° g per 50 giorni lavorativi.

Coordinamento:

- In prossimità della zona d'intervento è necessario allontanare preventivamente tutti i materiali facilmente infiammabili; qualora i suddetti materiali non possono essere allontanati è necessario proteggerli con teli protettivi.
- In prossimità della zona d'intervento deve essere tenuto a disposizione un estintore portatile.
- Delimitare e segnalare la zona di intervento a radiazioni non ionizzanti.
- Le operazioni di sollevamento e/o di trasporto di carichi devono avvenire evitando il passaggio dei carichi sospesi al di sopra di postazioni di lavoro.
- L'area sottostante la traiettoria di passaggio dei carichi deve essere opportunamente delimitata.
- La circolazione delle macchine operatrici deve avvenire utilizzando percorsi ben definiti e la velocità deve risultare ridotta a passo d'uomo.
- Il personale non strettamente necessario alle lavorazioni dovrà allontanarsi dalla zona interessata e gli addetti dovranno adottare, se del caso, i dispositivi di protezione individuale idonei alle attività.
- Utilizzo di casco (DPI da adottare)
- Utilizzo di indumenti ad alta visibilità (DPI da adottare)

195) Interferenza nel periodo dal 375° g al 379° g dall'inizio dei lavori, per un totale di 5 giorni lavorativi. Fasi:

- **Rimozione di massetti e pavimentazioni**
- **Distribuzione dell'impianto di rilevazione e allarme incendio**

Le lavorazioni su elencate sono eseguite rispettivamente dal 355° g al 379° g per 25 giorni lavorativi, e dal 375° g al 424° g per 50 giorni lavorativi.

Dette lavorazioni interferiscono fra loro per i seguenti periodi: dal 375° g al 379° g per 5 giorni lavorativi.

Coordinamento:

- Durante il trasporto di materiale sfuso ad elevata polverosità è necessario provvedere ad inumidire i materiali stessi per limitare la formazione di polveri.
- Utilizzo di maschera antipolvere (DPI da adottare)
- L'area sottostante il canalei deve essere opportunamente delimitata.
- Nelle attività di demolizione la diffusione di polveri e fibre deve essere ridotta al minimo irrorando periodicamente le superfici da demolire.
- Nelle attività di demolizione quando la quantità di polveri e fibre presenti superi i limiti tollerati devono essere forniti ed utilizzati indumenti di lavoro e dispositivi di protezione individuale idonei alle attività.
- Delimitare e segnalare la zona di intervento a livello di rumorosità elevato.
- Utilizzo di otoprotettori (DPI da adottare)
- La circolazione delle macchine operatrici deve avvenire utilizzando percorsi ben definiti e la velocità deve risultare ridotta a passo d'uomo.
- Il personale non strettamente necessario alle lavorazioni dovrà allontanarsi dalla zona interessata e gli addetti dovranno adottare, se del caso, i dispositivi di protezione individuale idonei alle attività.
- Utilizzo di indumenti ad alta visibilità (DPI da adottare)
- Le operazioni di sollevamento e/o di trasporto di carichi devono avvenire evitando il passaggio dei carichi sospesi al di sopra di postazioni di lavoro.
- L'area sottostante la traiettoria di passaggio dei carichi deve essere opportunamente delimitata.
- Utilizzo di casco (DPI da adottare)

196) Interferenza nel periodo dal 375° g al 379° g dall'inizio dei lavori, per un totale di 5 giorni lavorativi. Fasi:

- **Rimozione di massetti e pavimentazioni**
- **Distribuzione impianto illuminazione normale e di emergenza**

Le lavorazioni su elencate sono eseguite rispettivamente dal 355° g al 379° g per 25 giorni lavorativi, e dal 375° g al 424° g per 50 giorni lavorativi.

Dette lavorazioni interferiscono fra loro per i seguenti periodi: dal 375° g al 379° g per 5 giorni lavorativi.

Coordinamento:

- Durante il trasporto di materiale sfuso ad elevata polverosità è necessario provvedere ad inumidire i materiali stessi per limitare la formazione di polveri.
- Utilizzo di maschera antipolvere (DPI da adottare)
- L'area sottostante il canalei deve essere opportunamente delimitata.
- Nelle attività di demolizione la diffusione di polveri e fibre deve essere ridotta al minimo irrorando periodicamente le superfici da demolire.
- Nelle attività di demolizione quando la quantità di polveri e fibre presenti superi i limiti tollerati devono essere forniti ed utilizzati indumenti di lavoro e dispositivi di protezione individuale idonei alle attività.
- Delimitare e segnalare la zona di intervento a livello di rumorosità elevato.
- Utilizzo di otoprotettori (DPI da adottare)
- La circolazione delle macchine operatrici deve avvenire utilizzando percorsi ben definiti e la velocità deve risultare ridotta a passo d'uomo.
- Il personale non strettamente necessario alle lavorazioni dovrà allontanarsi dalla zona interessata e gli addetti dovranno adottare, se del caso, i dispositivi di protezione individuale idonei alle attività.
- Utilizzo di indumenti ad alta visibilità (DPI da adottare)
- Le operazioni di sollevamento e/o di trasporto di carichi devono avvenire evitando il passaggio dei carichi sospesi al di sopra di postazioni di lavoro.
- L'area sottostante la traiettoria di passaggio dei carichi deve essere opportunamente delimitata.
- Utilizzo di casco (DPI da adottare)

197) Interferenza nel periodo dal 375° g al 379° g dall'inizio dei lavori, per un totale di 5 giorni lavorativi. Fasi:

- **Rimozione di massetti e pavimentazioni**
- **Distribuzione di impianto rete dati, BMS e domotica**

Le lavorazioni su elencate sono eseguite rispettivamente dal 355° g al 379° g per 25 giorni lavorativi, e dal 375° g al 424° g per 50 giorni lavorativi.

Dette lavorazioni interferiscono fra loro per i seguenti periodi: dal 375° g al 379° g per 5 giorni lavorativi.

Coordinamento:

- Durante il trasporto di materiale sfuso ad elevata polverosità è necessario provvedere ad inumidire i materiali stessi per limitare la formazione di polveri.
- Utilizzo di maschera antipolvere (DPI da adottare)
- L'area sottostante il canalei deve essere opportunamente delimitata.
- Nelle attività di demolizione la diffusione di polveri e fibre deve essere ridotta al minimo irrorando periodicamente le superfici da demolire.
- Nelle attività di demolizione quando la quantità di polveri e fibre presenti superi i limiti tollerati devono essere forniti ed utilizzati indumenti di lavoro e dispositivi di protezione individuale idonei alle attività.
- Delimitare e segnalare la zona di intervento a livello di rumorosità elevato.
- Utilizzo di otoprotettori (DPI da adottare)
- La circolazione delle macchine operatrici deve avvenire utilizzando percorsi ben definiti e la velocità deve risultare ridotta a passo d'uomo.
- Il personale non strettamente necessario alle lavorazioni dovrà allontanarsi dalla zona interessata e gli addetti dovranno adottare, se del caso, i dispositivi di protezione individuale idonei alle attività.
- Utilizzo di indumenti ad alta visibilità (DPI da adottare)
- Le operazioni di sollevamento e/o di trasporto di carichi devono avvenire evitando il passaggio dei carichi sospesi al di sopra di postazioni di lavoro.
- L'area sottostante la traiettoria di passaggio dei carichi deve essere opportunamente delimitata.
- Utilizzo di casco (DPI da adottare)

198) Interferenza nel periodo dal 375° g al 379° g dall'inizio dei lavori, per un totale di 5 giorni lavorativi. Fasi:

- **Rimozione di massetti e pavimentazioni**
- **Realizzazione delle canalizzazioni**

Le lavorazioni su elencate sono eseguite rispettivamente dal 355° g al 379° g per 25 giorni lavorativi, e dal 375° g al 424° g per 50 giorni lavorativi.

Dette lavorazioni interferiscono fra loro per i seguenti periodi: dal 375° g al 379° g per 5 giorni lavorativi.

Coordinamento:

- Durante il trasporto di materiale sfuso ad elevata polverosità è necessario provvedere ad inumidire i materiali stessi per limitare la formazione di polveri.
- Utilizzo di maschera antipolvere (DPI da adottare)
- L'area sottostante il canalei deve essere opportunamente delimitata.
- Nelle attività di demolizione la diffusione di polveri e fibre deve essere ridotta al minimo irrorando periodicamente le superfici da demolire.
- Nelle attività di demolizione quando la quantità di polveri e fibre presenti superi i limiti tollerati devono essere forniti ed utilizzati indumenti di lavoro e dispositivi di protezione individuale idonei alle attività.
- Delimitare e segnalare la zona di intervento a livello di rumorosità elevato.
- Utilizzo di otoprotettori (DPI da adottare)
- La circolazione delle macchine operatrici deve avvenire utilizzando percorsi ben definiti e la velocità deve risultare ridotta a passo d'uomo.
- Il personale non strettamente necessario alle lavorazioni dovrà allontanarsi dalla zona interessata e gli addetti dovranno adottare, se del caso, i dispositivi di protezione individuale idonei alle attività.
- Utilizzo di indumenti ad alta visibilità (DPI da adottare)
- Le operazioni di sollevamento e/o di trasporto di carichi devono avvenire evitando il passaggio dei carichi sospesi al di sopra di postazioni di lavoro.
- L'area sottostante la traiettoria di passaggio dei carichi deve essere opportunamente delimitata.
- Utilizzo di casco (DPI da adottare)

199) Interferenza nel periodo dal 375° g al 424° g dall'inizio dei lavori, per un totale di 50 giorni lavorativi. Fasi:

- **Tinteggiatura di superfici interne**
- **Realizzazione della rete idrica e degli attacchi per impianto antincendio**

Le lavorazioni su elencate sono eseguite rispettivamente dal 375° g al 434° g per 60 giorni lavorativi, e dal 375° g al 424° g per 50 giorni lavorativi.

Dette lavorazioni interferiscono fra loro per i seguenti periodi: dal 375° g al 424° g per 50 giorni lavorativi.

Coordinamento:

- In prossimità della zona d'intervento è necessario allontanare preventivamente tutti i materiali facilmente infiammabili; qualora i suddetti materiali non possono essere allontanati è necessario proteggerli con teli protettivi.
- In prossimità della zona d'intervento deve essere tenuto a disposizione un estintore portatile.
- Delimitare e segnalare la zona di intervento a radiazioni non ionizzanti.
- Le operazioni di sollevamento e/o di trasporto di carichi devono avvenire evitando il passaggio dei carichi sospesi al di sopra di postazioni di lavoro.
- L'area sottostante la traiettoria di passaggio dei carichi deve essere opportunamente delimitata.
- La circolazione delle macchine operatrici deve avvenire utilizzando percorsi ben definiti e la velocità deve risultare ridotta a passo d'uomo.
- Il personale non strettamente necessario alle lavorazioni dovrà allontanarsi dalla zona interessata e gli addetti dovranno adottare, se del caso, i dispositivi di protezione individuale idonei alle attività.
- Utilizzo di casco (DPI da adottare)

i) Utilizzo di indumenti ad alta visibilità (DPI da adottare)

200) Interferenza nel periodo dal 375° g al 379° g dall'inizio dei lavori, per un totale di 5 giorni lavorativi. Fasi:

- **Rimozione di massetti e pavimentazioni**
- **Realizzazione di impianto antintrusione/videosorveglianza**

Le lavorazioni su elencate sono eseguite rispettivamente dal 355° g al 379° g per 25 giorni lavorativi, e dal 375° g al 424° g per 50 giorni lavorativi.

Dette lavorazioni interferiscono fra loro per i seguenti periodi: dal 375° g al 379° g per 5 giorni lavorativi.

Coordinamento:

- a) Durante il trasporto di materiale sfuso ad elevata polverosità è necessario provvedere ad inumidire i materiali stessi per limitare la formazione di polveri.
- b) Utilizzo di maschera antipolvere (DPI da adottare)
- c) L'area sottostante il canalei deve essere opportunamente delimitata.
- d) Nelle attività di demolizione la diffusione di polveri e fibre deve essere ridotta al minimo irrorando periodicamente le superfici da demolire.
- e) Nelle attività di demolizione quando la quantità di polveri e fibre presenti superi i limiti tollerati devono essere forniti ed utilizzati indumenti di lavoro e dispositivi di protezione individuale idonei alle attività.
- f) Delimitare e segnalare la zona di intervento a livello di rumorosità elevato.
- g) Utilizzo di otoprotettori (DPI da adottare)
- h) La circolazione delle macchine operatrici deve avvenire utilizzando percorsi ben definiti e la velocità deve risultare ridotta a passo d'uomo.
- i) Il personale non strettamente necessario alle lavorazioni dovrà allontanarsi dalla zona interessata e gli addetti dovranno adottare, se del caso, i dispositivi di protezione individuale idonei alle attività.
- j) Utilizzo di indumenti ad alta visibilità (DPI da adottare)
- k) Le operazioni di sollevamento e/o di trasporto di carichi devono avvenire evitando il passaggio dei carichi sospesi al di sopra di postazioni di lavoro.
- l) L'area sottostante la traiettoria di passaggio dei carichi deve essere opportunamente delimitata.
- m) Utilizzo di casco (DPI da adottare)

201) Interferenza nel periodo dal 375° g al 424° g dall'inizio dei lavori, per un totale di 50 giorni lavorativi. Fasi:

- **Applicazione di fibre in acciaio all'intradosso per consolidamento solaio**
- **Realizzazione della rete idrica e degli attacchi per impianto antincendio**

Le lavorazioni su elencate sono eseguite rispettivamente dal 347° g al 426° g per 80 giorni lavorativi, e dal 375° g al 424° g per 50 giorni lavorativi.

Dette lavorazioni interferiscono fra loro per i seguenti periodi: dal 375° g al 424° g per 50 giorni lavorativi.

Coordinamento:

- a) L'area sottostante la zona operativa del cestello deve essere opportunamente delimitata.
- b) In prossimità della zona d'intervento è necessario allontanare preventivamente tutti i materiali facilmente infiammabili; qualora i suddetti materiali non possono essere allontanati è necessario proteggerli con teli protettivi.
- c) In prossimità della zona d'intervento deve essere tenuto a disposizione un estintore portatile.
- d) Delimitare e segnalare la zona di intervento a radiazioni non ionizzanti.
- e) La circolazione delle macchine operatrici deve avvenire utilizzando percorsi ben definiti e la velocità deve risultare ridotta a passo d'uomo.
- f) Il personale non strettamente necessario alle lavorazioni dovrà allontanarsi dalla zona interessata e gli addetti dovranno adottare, se del caso, i dispositivi di protezione individuale idonei alle attività.
- g) Utilizzo di casco (DPI da adottare)
- h) Utilizzo di indumenti ad alta visibilità (DPI da adottare)
- i) L'area sottostante la traiettoria di passaggio dei carichi deve essere opportunamente delimitata.

202) Interferenza nel periodo dal 375° g al 386° g dall'inizio dei lavori, per un totale di 12 giorni lavorativi. Fasi:

- **Consolidamento struttura in c.a. con applicazione di rete in acciaio**
- **Realizzazione della rete idrica e degli attacchi per impianto antincendio**

Le lavorazioni su elencate sono eseguite rispettivamente dal 347° g al 386° g per 40 giorni lavorativi, e dal 375° g al 424° g per 50 giorni lavorativi.

Dette lavorazioni interferiscono fra loro per i seguenti periodi: dal 375° g al 386° g per 12 giorni lavorativi.

Coordinamento:

- a) Le postazioni di lavoro fisse devono essere protette da un solido impalcato sovrastante, ad altezza non maggiore di 3 metri da terra, a protezione contro la caduta di materiali.
- b) Delimitare e segnalare la zona di intervento a livello di rumorosità elevato.
- c) Utilizzo di otoprotettori (DPI da adottare)
- d) In prossimità della zona d'intervento è necessario allontanare preventivamente tutti i materiali facilmente infiammabili; qualora i suddetti materiali non possono essere allontanati è necessario proteggerli con teli protettivi.
- e) In prossimità della zona d'intervento deve essere tenuto a disposizione un estintore portatile.
- f) Delimitare e segnalare la zona di intervento a radiazioni non ionizzanti.
- g) La circolazione delle macchine operatrici deve avvenire utilizzando percorsi ben definiti e la velocità deve risultare ridotta a passo d'uomo.
- h) Il personale non strettamente necessario alle lavorazioni dovrà allontanarsi dalla zona interessata e gli addetti dovranno adottare, se del caso, i dispositivi di protezione individuale idonei alle attività.
- i) L'area sottostante la traiettoria di passaggio dei carichi deve essere opportunamente delimitata.
- j) Utilizzo di casco (DPI da adottare)
- k) Utilizzo di indumenti ad alta visibilità (DPI da adottare)

203) Interferenza nel periodo dal 375° g al 386° g dall'inizio dei lavori, per un totale di 12 giorni lavorativi. Fasi:
- Consolidamento struttura in c.a. con applicazione di rete in acciaio
- Distribuzione impianto illuminazione normale e di emergenza

Le lavorazioni su elencate sono eseguite rispettivamente dal 347° g al 386° g per 40 giorni lavorativi, e dal 375° g al 424° g per 50 giorni lavorativi.

Dette lavorazioni interferiscono fra loro per i seguenti periodi: dal 375° g al 386° g per 12 giorni lavorativi.

Coordinamento:

- a) Le postazioni di lavoro fisse devono essere protette da un solido impalcato sovrastante, ad altezza non maggiore di 3 metri da terra, a protezione contro la caduta di materiali.
- b) Delimitare e segnalare la zona di intervento a livello di rumorosità elevato.
- c) Utilizzo di otoprotettori (DPI da adottare)
- d) La circolazione delle macchine operatrici deve avvenire utilizzando percorsi ben definiti e la velocità deve risultare ridotta a passo d'uomo.
- e) Il personale non strettamente necessario alle lavorazioni dovrà allontanarsi dalla zona interessata e gli addetti dovranno adottare, se del caso, i dispositivi di protezione individuale idonei alle attività.
- f) L'area sottostante la traiettoria di passaggio dei carichi deve essere opportunamente delimitata.
- g) Utilizzo di casco (DPI da adottare)
- h) Utilizzo di indumenti ad alta visibilità (DPI da adottare)

204) Interferenza nel periodo dal 375° g al 424° g dall'inizio dei lavori, per un totale di 50 giorni lavorativi. Fasi:
- Applicazione di fibre in acciaio all'intradosso per consolidamento solaio
- Realizzazione della rete di distribuzione di impianto idrico-sanitario

Le lavorazioni su elencate sono eseguite rispettivamente dal 347° g al 426° g per 80 giorni lavorativi, e dal 375° g al 424° g per 50 giorni lavorativi.

Dette lavorazioni interferiscono fra loro per i seguenti periodi: dal 375° g al 424° g per 50 giorni lavorativi.

Coordinamento:

- a) L'area sottostante la zona operativa del cestello deve essere opportunamente delimitata.
- b) In prossimità della zona d'intervento è necessario allontanare preventivamente tutti i materiali facilmente infiammabili; qualora i suddetti materiali non possono essere allontanati è necessario proteggerli con teli protettivi.
- c) In prossimità della zona d'intervento deve essere tenuto a disposizione un estintore portatile.
- d) Delimitare e segnalare la zona di intervento a radiazioni non ionizzanti.
- e) La circolazione delle macchine operatrici deve avvenire utilizzando percorsi ben definiti e la velocità deve risultare ridotta a passo d'uomo.
- f) Il personale non strettamente necessario alle lavorazioni dovrà allontanarsi dalla zona interessata e gli addetti dovranno adottare, se del caso, i dispositivi di protezione individuale idonei alle attività.
- g) Utilizzo di casco (DPI da adottare)
- h) Utilizzo di indumenti ad alta visibilità (DPI da adottare)
- i) L'area sottostante la traiettoria di passaggio dei carichi deve essere opportunamente delimitata.

205) Interferenza nel periodo dal 375° g al 424° g dall'inizio dei lavori, per un totale di 50 giorni lavorativi. Fasi:
- Applicazione di fibre in acciaio all'intradosso per consolidamento solaio
- Realizzazione delle canalizzazioni

Le lavorazioni su elencate sono eseguite rispettivamente dal 347° g al 426° g per 80 giorni lavorativi, e dal 375° g al 424° g per 50 giorni lavorativi.

Dette lavorazioni interferiscono fra loro per i seguenti periodi: dal 375° g al 424° g per 50 giorni lavorativi.

Coordinamento:

- a) L'area sottostante la zona operativa del cestello deve essere opportunamente delimitata.
- b) La circolazione delle macchine operatrici deve avvenire utilizzando percorsi ben definiti e la velocità deve risultare ridotta a passo d'uomo.
- c) Il personale non strettamente necessario alle lavorazioni dovrà allontanarsi dalla zona interessata e gli addetti dovranno adottare, se del caso, i dispositivi di protezione individuale idonei alle attività.
- d) Utilizzo di casco (DPI da adottare)
- e) Utilizzo di indumenti ad alta visibilità (DPI da adottare)
- f) L'area sottostante la traiettoria di passaggio dei carichi deve essere opportunamente delimitata.

206) Interferenza nel periodo dal 375° g al 386° g dall'inizio dei lavori, per un totale di 12 giorni lavorativi. Fasi:
- Consolidamento struttura in c.a. con applicazione di rete in acciaio
- Realizzazione delle canalizzazioni

Le lavorazioni su elencate sono eseguite rispettivamente dal 347° g al 386° g per 40 giorni lavorativi, e dal 375° g al 424° g per 50 giorni lavorativi.

Dette lavorazioni interferiscono fra loro per i seguenti periodi: dal 375° g al 386° g per 12 giorni lavorativi.

Coordinamento:

- a) Le postazioni di lavoro fisse devono essere protette da un solido impalcato sovrastante, ad altezza non maggiore di 3 metri da terra, a protezione contro la caduta di materiali.
- b) Delimitare e segnalare la zona di intervento a livello di rumorosità elevato.
- c) Utilizzo di otoprotettori (DPI da adottare)
- d) La circolazione delle macchine operatrici deve avvenire utilizzando percorsi ben definiti e la velocità deve risultare ridotta a passo d'uomo.
- e) Il personale non strettamente necessario alle lavorazioni dovrà allontanarsi dalla zona interessata e gli addetti dovranno adottare, se del caso, i dispositivi di protezione individuale idonei alle attività.

- f) L'area sottostante la traiettoria di passaggio dei carichi deve essere opportunamente delimitata.
- g) Utilizzo di casco (DPI da adottare)
- h) Utilizzo di indumenti ad alta visibilità (DPI da adottare)

207) Interferenza nel periodo dal 375° g al 424° g dall'inizio dei lavori, per un totale di 50 giorni lavorativi. Fasi:

- **Applicazione di fibre in acciaio all'intradosso per consolidamento solaio**
- **Distribuzione impianto FM**

Le lavorazioni su elencate sono eseguite rispettivamente dal 347° g al 426° g per 80 giorni lavorativi, e dal 375° g al 424° g per 50 giorni lavorativi.

Dette lavorazioni interferiscono fra loro per i seguenti periodi: dal 375° g al 424° g per 50 giorni lavorativi.

Coordinamento:

- a) L'area sottostante la zona operativa del cestello deve essere opportunamente delimitata.
- b) La circolazione delle macchine operatrici deve avvenire utilizzando percorsi ben definiti e la velocità deve risultare ridotta a passo d'uomo.
- c) Il personale non strettamente necessario alle lavorazioni dovrà allontanarsi dalla zona interessata e gli addetti dovranno adottare, se del caso, i dispositivi di protezione individuale idonei alle attività.
- d) Utilizzo di casco (DPI da adottare)
- e) Utilizzo di indumenti ad alta visibilità (DPI da adottare)
- f) L'area sottostante la traiettoria di passaggio dei carichi deve essere opportunamente delimitata.

208) Interferenza nel periodo dal 375° g al 386° g dall'inizio dei lavori, per un totale di 12 giorni lavorativi. Fasi:

- **Consolidamento struttura in c.a. con applicazione di rete in acciaio**
- **Distribuzione impianto FM**

Le lavorazioni su elencate sono eseguite rispettivamente dal 347° g al 386° g per 40 giorni lavorativi, e dal 375° g al 424° g per 50 giorni lavorativi.

Dette lavorazioni interferiscono fra loro per i seguenti periodi: dal 375° g al 386° g per 12 giorni lavorativi.

Coordinamento:

- a) Le postazioni di lavoro fisse devono essere protette da un solido impalcato sovrastante, ad altezza non maggiore di 3 metri da terra, a protezione contro la caduta di materiali.
- b) Delimitare e segnalare la zona di intervento a livello di rumorosità elevato.
- c) Utilizzo di otoprotettori (DPI da adottare)
- d) La circolazione delle macchine operatrici deve avvenire utilizzando percorsi ben definiti e la velocità deve risultare ridotta a passo d'uomo.
- e) Il personale non strettamente necessario alle lavorazioni dovrà allontanarsi dalla zona interessata e gli addetti dovranno adottare, se del caso, i dispositivi di protezione individuale idonei alle attività.
- f) L'area sottostante la traiettoria di passaggio dei carichi deve essere opportunamente delimitata.
- g) Utilizzo di casco (DPI da adottare)
- h) Utilizzo di indumenti ad alta visibilità (DPI da adottare)

209) Interferenza nel periodo dal 375° g al 424° g dall'inizio dei lavori, per un totale di 50 giorni lavorativi. Fasi:

- **Applicazione di fibre in acciaio all'intradosso per consolidamento solaio**
- **Distribuzione impianto illuminazione normale e di emergenza**

Le lavorazioni su elencate sono eseguite rispettivamente dal 347° g al 426° g per 80 giorni lavorativi, e dal 375° g al 424° g per 50 giorni lavorativi.

Dette lavorazioni interferiscono fra loro per i seguenti periodi: dal 375° g al 424° g per 50 giorni lavorativi.

Coordinamento:

- a) L'area sottostante la zona operativa del cestello deve essere opportunamente delimitata.
- b) La circolazione delle macchine operatrici deve avvenire utilizzando percorsi ben definiti e la velocità deve risultare ridotta a passo d'uomo.
- c) Il personale non strettamente necessario alle lavorazioni dovrà allontanarsi dalla zona interessata e gli addetti dovranno adottare, se del caso, i dispositivi di protezione individuale idonei alle attività.
- d) Utilizzo di casco (DPI da adottare)
- e) Utilizzo di indumenti ad alta visibilità (DPI da adottare)
- f) L'area sottostante la traiettoria di passaggio dei carichi deve essere opportunamente delimitata.

210) Interferenza nel periodo dal 375° g al 424° g dall'inizio dei lavori, per un totale di 50 giorni lavorativi. Fasi:

- **Tinteggiatura di superfici interne**
- **Distribuzione dell'impianto di rilevazione e allarme incendio**

Le lavorazioni su elencate sono eseguite rispettivamente dal 375° g al 434° g per 60 giorni lavorativi, e dal 375° g al 424° g per 50 giorni lavorativi.

Dette lavorazioni interferiscono fra loro per i seguenti periodi: dal 375° g al 424° g per 50 giorni lavorativi.

Coordinamento:

- a) Le operazioni di sollevamento e/o di trasporto di carichi devono avvenire evitando il passaggio dei carichi sospesi al di sopra di postazioni di lavoro.
- b) L'area sottostante la traiettoria di passaggio dei carichi deve essere opportunamente delimitata.
- c) La circolazione delle macchine operatrici deve avvenire utilizzando percorsi ben definiti e la velocità deve risultare ridotta a passo d'uomo.
- d) Il personale non strettamente necessario alle lavorazioni dovrà allontanarsi dalla zona interessata e gli addetti dovranno adottare, se del caso, i dispositivi di protezione individuale idonei alle attività.
- e) Utilizzo di casco (DPI da adottare)

f) Utilizzo di indumenti ad alta visibilità (DPI da adottare)

211) Interferenza nel periodo dal 375° g al 424° g dall'inizio dei lavori, per un totale di 50 giorni lavorativi. Fasi:

- **Applicazione di fibre in acciaio all'intradosso per consolidamento solaio**
- **Realizzazione della rete di distribuzione e terminali per impianto di climatizzazione (caldo e freddo)**

Le lavorazioni su elencate sono eseguite rispettivamente dal 347° g al 426° g per 80 giorni lavorativi, e dal 375° g al 424° g per 50 giorni lavorativi.

Dette lavorazioni interferiscono fra loro per i seguenti periodi: dal 375° g al 424° g per 50 giorni lavorativi.

Coordinamento:

- a) L'area sottostante la zona operativa del cestello deve essere opportunamente delimitata.
- b) In prossimità della zona d'intervento è necessario allontanare preventivamente tutti i materiali facilmente infiammabili; qualora i suddetti materiali non possono essere allontanati è necessario proteggerli con teli protettivi.
- c) In prossimità della zona d'intervento deve essere tenuto a disposizione un estintore portatile.
- d) Delimitare e segnalare la zona di intervento a radiazioni non ionizzanti.
- e) La circolazione delle macchine operatrici deve avvenire utilizzando percorsi ben definiti e la velocità deve risultare ridotta a passo d'uomo.
- f) Il personale non strettamente necessario alle lavorazioni dovrà allontanarsi dalla zona interessata e gli addetti dovranno adottare, se del caso, i dispositivi di protezione individuale idonei alle attività.
- g) Utilizzo di casco (DPI da adottare)
- h) Utilizzo di indumenti ad alta visibilità (DPI da adottare)
- i) L'area sottostante la traiettoria di passaggio dei carichi deve essere opportunamente delimitata.

212) Interferenza nel periodo dal 375° g al 386° g dall'inizio dei lavori, per un totale di 12 giorni lavorativi. Fasi:

- **Consolidamento struttura in c.a. con applicazione di rete in acciaio**
- **Distribuzione dell'impianto di rilevazione e allarme incendio**

Le lavorazioni su elencate sono eseguite rispettivamente dal 347° g al 386° g per 40 giorni lavorativi, e dal 375° g al 424° g per 50 giorni lavorativi.

Dette lavorazioni interferiscono fra loro per i seguenti periodi: dal 375° g al 386° g per 12 giorni lavorativi.

Coordinamento:

- a) Le postazioni di lavoro fisse devono essere protette da un solido impalcato sovrastante, ad altezza non maggiore di 3 metri da terra, a protezione contro la caduta di materiali.
- b) Delimitare e segnalare la zona di intervento a livello di rumorosità elevato.
- c) Utilizzo di otoprotettori (DPI da adottare)
- d) La circolazione delle macchine operatrici deve avvenire utilizzando percorsi ben definiti e la velocità deve risultare ridotta a passo d'uomo.
- e) Il personale non strettamente necessario alle lavorazioni dovrà allontanarsi dalla zona interessata e gli addetti dovranno adottare, se del caso, i dispositivi di protezione individuale idonei alle attività.
- f) L'area sottostante la traiettoria di passaggio dei carichi deve essere opportunamente delimitata.
- g) Utilizzo di casco (DPI da adottare)
- h) Utilizzo di indumenti ad alta visibilità (DPI da adottare)

213) Interferenza nel periodo dal 375° g al 424° g dall'inizio dei lavori, per un totale di 50 giorni lavorativi. Fasi:

- **Tinteggiatura di superfici interne**
- **Realizzazione delle canalizzazioni**

Le lavorazioni su elencate sono eseguite rispettivamente dal 375° g al 434° g per 60 giorni lavorativi, e dal 375° g al 424° g per 50 giorni lavorativi.

Dette lavorazioni interferiscono fra loro per i seguenti periodi: dal 375° g al 424° g per 50 giorni lavorativi.

Coordinamento:

- a) Le operazioni di sollevamento e/o di trasporto di carichi devono avvenire evitando il passaggio dei carichi sospesi al di sopra di postazioni di lavoro.
- b) L'area sottostante la traiettoria di passaggio dei carichi deve essere opportunamente delimitata.
- c) La circolazione delle macchine operatrici deve avvenire utilizzando percorsi ben definiti e la velocità deve risultare ridotta a passo d'uomo.
- d) Il personale non strettamente necessario alle lavorazioni dovrà allontanarsi dalla zona interessata e gli addetti dovranno adottare, se del caso, i dispositivi di protezione individuale idonei alle attività.
- e) Utilizzo di casco (DPI da adottare)
- f) Utilizzo di indumenti ad alta visibilità (DPI da adottare)

214) Interferenza nel periodo dal 375° g al 386° g dall'inizio dei lavori, per un totale di 12 giorni lavorativi. Fasi:

- **Consolidamento struttura in c.a. con applicazione di rete in acciaio**
- **Realizzazione della rete di distribuzione e terminali per impianto di climatizzazione (caldo e freddo)**

Le lavorazioni su elencate sono eseguite rispettivamente dal 347° g al 386° g per 40 giorni lavorativi, e dal 375° g al 424° g per 50 giorni lavorativi.

Dette lavorazioni interferiscono fra loro per i seguenti periodi: dal 375° g al 386° g per 12 giorni lavorativi.

Coordinamento:

- a) Le postazioni di lavoro fisse devono essere protette da un solido impalcato sovrastante, ad altezza non maggiore di 3 metri da terra, a protezione contro la caduta di materiali.
- b) Delimitare e segnalare la zona di intervento a livello di rumorosità elevato.
- c) Utilizzo di otoprotettori (DPI da adottare)

- d) In prossimità della zona d'intervento è necessario allontanare preventivamente tutti i materiali facilmente infiammabili; qualora i suddetti materiali non possono essere allontanati è necessario proteggerli con teli protettivi.
- e) In prossimità della zona d'intervento deve essere tenuto a disposizione un estintore portatile.
- f) Delimitare e segnalare la zona di intervento a radiazioni non ionizzanti.
- g) La circolazione delle macchine operatrici deve avvenire utilizzando percorsi ben definiti e la velocità deve risultare ridotta a passo d'uomo.
- h) Il personale non strettamente necessario alle lavorazioni dovrà allontanarsi dalla zona interessata e gli addetti dovranno adottare, se del caso, i dispositivi di protezione individuale idonei alle attività.
- i) L'area sottostante la traiettoria di passaggio dei carichi deve essere opportunamente delimitata.
- j) Utilizzo di casco (DPI da adottare)
- k) Utilizzo di indumenti ad alta visibilità (DPI da adottare)

215) Interferenza nel periodo dal 375° g al 424° g dall'inizio dei lavori, per un totale di 50 giorni lavorativi. Fasi:

- **Tinteggiatura di superfici interne**
- **Distribuzione impianto illuminazione normale e di emergenza**

Le lavorazioni su elencate sono eseguite rispettivamente dal 375° g al 434° g per 60 giorni lavorativi, e dal 375° g al 424° g per 50 giorni lavorativi.

Dette lavorazioni interferiscono fra loro per i seguenti periodi: dal 375° g al 424° g per 50 giorni lavorativi.

Coordinamento:

- a) Le operazioni di sollevamento e/o di trasporto di carichi devono avvenire evitando il passaggio dei carichi sospesi al di sopra di postazioni di lavoro.
- b) L'area sottostante la traiettoria di passaggio dei carichi deve essere opportunamente delimitata.
- c) La circolazione delle macchine operatrici deve avvenire utilizzando percorsi ben definiti e la velocità deve risultare ridotta a passo d'uomo.
- d) Il personale non strettamente necessario alle lavorazioni dovrà allontanarsi dalla zona interessata e gli addetti dovranno adottare, se del caso, i dispositivi di protezione individuale idonei alle attività.
- e) Utilizzo di casco (DPI da adottare)
- f) Utilizzo di indumenti ad alta visibilità (DPI da adottare)

216) Interferenza nel periodo dal 375° g al 424° g dall'inizio dei lavori, per un totale di 50 giorni lavorativi. Fasi:

- **Tinteggiatura di superfici interne**
- **Distribuzione impianto FM**

Le lavorazioni su elencate sono eseguite rispettivamente dal 375° g al 434° g per 60 giorni lavorativi, e dal 375° g al 424° g per 50 giorni lavorativi.

Dette lavorazioni interferiscono fra loro per i seguenti periodi: dal 375° g al 424° g per 50 giorni lavorativi.

Coordinamento:

- a) Le operazioni di sollevamento e/o di trasporto di carichi devono avvenire evitando il passaggio dei carichi sospesi al di sopra di postazioni di lavoro.
- b) L'area sottostante la traiettoria di passaggio dei carichi deve essere opportunamente delimitata.
- c) La circolazione delle macchine operatrici deve avvenire utilizzando percorsi ben definiti e la velocità deve risultare ridotta a passo d'uomo.
- d) Il personale non strettamente necessario alle lavorazioni dovrà allontanarsi dalla zona interessata e gli addetti dovranno adottare, se del caso, i dispositivi di protezione individuale idonei alle attività.
- e) Utilizzo di casco (DPI da adottare)
- f) Utilizzo di indumenti ad alta visibilità (DPI da adottare)

217) Interferenza nel periodo dal 375° g al 424° g dall'inizio dei lavori, per un totale di 50 giorni lavorativi. Fasi:

- **Distribuzione impianto FM**
- **Distribuzione dell'impianto di rilevazione e allarme incendio**

Le lavorazioni su elencate sono eseguite rispettivamente dal 375° g al 424° g per 50 giorni lavorativi, e dal 375° g al 424° g per 50 giorni lavorativi.

Dette lavorazioni interferiscono fra loro per i seguenti periodi: dal 375° g al 424° g per 50 giorni lavorativi.

Coordinamento:

- a) Le attività interferenti saranno opportunamente distanziate spazialmente.
- b) Le attività interferenti saranno opportunamente distanziate temporalmente.
- c) Le operazioni di sollevamento e/o di trasporto di carichi devono avvenire evitando il passaggio dei carichi sospesi al di sopra di postazioni di lavoro.
- d) La circolazione delle macchine operatrici deve avvenire utilizzando percorsi ben definiti e la velocità deve risultare ridotta a passo d'uomo.

218) Interferenza nel periodo dal 375° g al 424° g dall'inizio dei lavori, per un totale di 50 giorni lavorativi. Fasi:

- **Distribuzione impianto FM**
- **Realizzazione di impianto antintrusione/videosorveglianza**

Le lavorazioni su elencate sono eseguite rispettivamente dal 375° g al 424° g per 50 giorni lavorativi, e dal 375° g al 424° g per 50 giorni lavorativi.

Dette lavorazioni interferiscono fra loro per i seguenti periodi: dal 375° g al 424° g per 50 giorni lavorativi.

Coordinamento:

- a) Le attività interferenti saranno opportunamente distanziate spazialmente.
- b) Le attività interferenti saranno opportunamente distanziate temporalmente.
- c) Le operazioni di sollevamento e/o di trasporto di carichi devono avvenire evitando il passaggio dei carichi sospesi al di sopra di postazioni di

lavoro.

d) La circolazione delle macchine operatrici deve avvenire utilizzando percorsi ben definiti e la velocità deve risultare ridotta a passo d'uomo.

219) Interferenza nel periodo dal 375° g al 424° g dall'inizio dei lavori, per un totale di 50 giorni lavorativi. Fasi:

- **Realizzazione delle canalizzazioni**
- **Distribuzione di impianto rete dati, BMS e domotica**

Le lavorazioni su elencate sono eseguite rispettivamente dal 375° g al 424° g per 50 giorni lavorativi, e dal 375° g al 424° g per 50 giorni lavorativi.

Dette lavorazioni interferiscono fra loro per i seguenti periodi: dal 375° g al 424° g per 50 giorni lavorativi.

Coordinamento:

- Le attività interferenti saranno opportunamente distanziate spazialmente.
- Le attività interferenti saranno opportunamente distanziate temporalmente.
- Le operazioni di sollevamento e/o di trasporto di carichi devono avvenire evitando il passaggio dei carichi sospesi al di sopra di postazioni di lavoro.
- La circolazione delle macchine operatrici deve avvenire utilizzando percorsi ben definiti e la velocità deve risultare ridotta a passo d'uomo.

220) Interferenza nel periodo dal 375° g al 424° g dall'inizio dei lavori, per un totale di 50 giorni lavorativi. Fasi:

- **Distribuzione impianto FM**
- **Distribuzione impianto illuminazione normale e di emergenza**

Le lavorazioni su elencate sono eseguite rispettivamente dal 375° g al 424° g per 50 giorni lavorativi, e dal 375° g al 424° g per 50 giorni lavorativi.

Dette lavorazioni interferiscono fra loro per i seguenti periodi: dal 375° g al 424° g per 50 giorni lavorativi.

Coordinamento:

- Le attività interferenti saranno opportunamente distanziate spazialmente.
- Le attività interferenti saranno opportunamente distanziate temporalmente.
- Le operazioni di sollevamento e/o di trasporto di carichi devono avvenire evitando il passaggio dei carichi sospesi al di sopra di postazioni di lavoro.
- La circolazione delle macchine operatrici deve avvenire utilizzando percorsi ben definiti e la velocità deve risultare ridotta a passo d'uomo.

221) Interferenza nel periodo dal 375° g al 424° g dall'inizio dei lavori, per un totale di 50 giorni lavorativi. Fasi:

- **Distribuzione impianto FM**
- **Distribuzione di impianto rete dati, BMS e domotica**

Le lavorazioni su elencate sono eseguite rispettivamente dal 375° g al 424° g per 50 giorni lavorativi, e dal 375° g al 424° g per 50 giorni lavorativi.

Dette lavorazioni interferiscono fra loro per i seguenti periodi: dal 375° g al 424° g per 50 giorni lavorativi.

Coordinamento:

- Le attività interferenti saranno opportunamente distanziate spazialmente.
- Le attività interferenti saranno opportunamente distanziate temporalmente.
- Le operazioni di sollevamento e/o di trasporto di carichi devono avvenire evitando il passaggio dei carichi sospesi al di sopra di postazioni di lavoro.
- La circolazione delle macchine operatrici deve avvenire utilizzando percorsi ben definiti e la velocità deve risultare ridotta a passo d'uomo.

222) Interferenza nel periodo dal 375° g al 424° g dall'inizio dei lavori, per un totale di 50 giorni lavorativi. Fasi:

- **Distribuzione impianto illuminazione normale e di emergenza**
- **Distribuzione di impianto rete dati, BMS e domotica**

Le lavorazioni su elencate sono eseguite rispettivamente dal 375° g al 424° g per 50 giorni lavorativi, e dal 375° g al 424° g per 50 giorni lavorativi.

Dette lavorazioni interferiscono fra loro per i seguenti periodi: dal 375° g al 424° g per 50 giorni lavorativi.

Coordinamento:

- Le attività interferenti saranno opportunamente distanziate spazialmente.
- Le attività interferenti saranno opportunamente distanziate temporalmente.
- Le operazioni di sollevamento e/o di trasporto di carichi devono avvenire evitando il passaggio dei carichi sospesi al di sopra di postazioni di lavoro.
- La circolazione delle macchine operatrici deve avvenire utilizzando percorsi ben definiti e la velocità deve risultare ridotta a passo d'uomo.

223) Interferenza nel periodo dal 375° g al 424° g dall'inizio dei lavori, per un totale di 50 giorni lavorativi. Fasi:

- **Distribuzione dell'impianto di rilevazione e allarme incendio**
- **Realizzazione di impianto antintrusione/videosorveglianza**

Le lavorazioni su elencate sono eseguite rispettivamente dal 375° g al 424° g per 50 giorni lavorativi, e dal 375° g al 424° g per 50 giorni lavorativi.

Dette lavorazioni interferiscono fra loro per i seguenti periodi: dal 375° g al 424° g per 50 giorni lavorativi.

Coordinamento:

- Le attività interferenti saranno opportunamente distanziate spazialmente.

- b) Le attività interferenti saranno opportunamente distanziate temporalmente.
- c) Le operazioni di sollevamento e/o di trasporto di carichi devono avvenire evitando il passaggio dei carichi sospesi al di sopra di postazioni di lavoro.
- d) La circolazione delle macchine operatrici deve avvenire utilizzando percorsi ben definiti e la velocità deve risultare ridotta a passo d'uomo.

224) Interferenza nel periodo dal 375° g al 424° g dall'inizio dei lavori, per un totale di 50 giorni lavorativi. Fasi:
- Distribuzione impianto illuminazione normale e di emergenza
- Distribuzione dell'impianto di rilevazione e allarme incendio

Le lavorazioni su elencate sono eseguite rispettivamente dal 375° g al 424° g per 50 giorni lavorativi, e dal 375° g al 424° g per 50 giorni lavorativi.

Dette lavorazioni interferiscono fra loro per i seguenti periodi: dal 375° g al 424° g per 50 giorni lavorativi.

Coordinamento:

- a) Le attività interferenti saranno opportunamente distanziate spazialmente.
- b) Le attività interferenti saranno opportunamente distanziate temporalmente.
- c) Le operazioni di sollevamento e/o di trasporto di carichi devono avvenire evitando il passaggio dei carichi sospesi al di sopra di postazioni di lavoro.
- d) La circolazione delle macchine operatrici deve avvenire utilizzando percorsi ben definiti e la velocità deve risultare ridotta a passo d'uomo.

225) Interferenza nel periodo dal 375° g al 424° g dall'inizio dei lavori, per un totale di 50 giorni lavorativi. Fasi:
- Distribuzione impianto illuminazione normale e di emergenza
- Realizzazione di impianto antintrusione/videosorveglianza

Le lavorazioni su elencate sono eseguite rispettivamente dal 375° g al 424° g per 50 giorni lavorativi, e dal 375° g al 424° g per 50 giorni lavorativi.

Dette lavorazioni interferiscono fra loro per i seguenti periodi: dal 375° g al 424° g per 50 giorni lavorativi.

Coordinamento:

- a) Le attività interferenti saranno opportunamente distanziate spazialmente.
- b) Le attività interferenti saranno opportunamente distanziate temporalmente.
- c) Le operazioni di sollevamento e/o di trasporto di carichi devono avvenire evitando il passaggio dei carichi sospesi al di sopra di postazioni di lavoro.
- d) La circolazione delle macchine operatrici deve avvenire utilizzando percorsi ben definiti e la velocità deve risultare ridotta a passo d'uomo.

226) Interferenza nel periodo dal 375° g al 424° g dall'inizio dei lavori, per un totale di 50 giorni lavorativi. Fasi:
- Realizzazione della rete di distribuzione di impianto idrico-sanitario
- Distribuzione dell'impianto di rilevazione e allarme incendio

Le lavorazioni su elencate sono eseguite rispettivamente dal 375° g al 424° g per 50 giorni lavorativi, e dal 375° g al 424° g per 50 giorni lavorativi.

Dette lavorazioni interferiscono fra loro per i seguenti periodi: dal 375° g al 424° g per 50 giorni lavorativi.

Coordinamento:

- a) In prossimità della zona d'intervento è necessario allontanare preventivamente tutti i materiali facilmente infiammabili; qualora i suddetti materiali non possono essere allontanati è necessario proteggerli con teli protettivi.
- b) In prossimità della zona d'intervento deve essere tenuto a disposizione un estintore portatile.
- c) Delimitare e segnalare la zona di intervento a radiazioni non ionizzanti.
- d) Il personale non strettamente necessario alle lavorazioni dovrà allontanarsi dalla zona interessata e gli addetti dovranno adottare, se del caso, i dispositivi di protezione individuale idonei alle attività.

227) Interferenza nel periodo dal 375° g al 424° g dall'inizio dei lavori, per un totale di 50 giorni lavorativi. Fasi:
- Realizzazione della rete di distribuzione di impianto idrico-sanitario
- Realizzazione di impianto antintrusione/videosorveglianza

Le lavorazioni su elencate sono eseguite rispettivamente dal 375° g al 424° g per 50 giorni lavorativi, e dal 375° g al 424° g per 50 giorni lavorativi.

Dette lavorazioni interferiscono fra loro per i seguenti periodi: dal 375° g al 424° g per 50 giorni lavorativi.

Coordinamento:

- a) In prossimità della zona d'intervento è necessario allontanare preventivamente tutti i materiali facilmente infiammabili; qualora i suddetti materiali non possono essere allontanati è necessario proteggerli con teli protettivi.
- b) In prossimità della zona d'intervento deve essere tenuto a disposizione un estintore portatile.
- c) Delimitare e segnalare la zona di intervento a radiazioni non ionizzanti.
- d) Il personale non strettamente necessario alle lavorazioni dovrà allontanarsi dalla zona interessata e gli addetti dovranno adottare, se del caso, i dispositivi di protezione individuale idonei alle attività.

228) Interferenza nel periodo dal 375° g al 424° g dall'inizio dei lavori, per un totale di 50 giorni lavorativi. Fasi:
- Realizzazione della rete di distribuzione di impianto idrico-sanitario
- Distribuzione impianto FM

Le lavorazioni su elencate sono eseguite rispettivamente dal 375° g al 424° g per 50 giorni lavorativi, e dal 375° g al 424° g per 50

giorni lavorativi.

Dette lavorazioni interferiscono fra loro per i seguenti periodi: dal 375° g al 424° g per 50 giorni lavorativi.

Coordinamento:

- a) In prossimità della zona d'intervento è necessario allontanare preventivamente tutti i materiali facilmente infiammabili; qualora i suddetti materiali non possono essere allontanati è necessario proteggerli con teli protettivi.
- b) In prossimità della zona d'intervento deve essere tenuto a disposizione un estintore portatile.
- c) Delimitare e segnalare la zona di intervento a radiazioni non ionizzanti.
- d) Il personale non strettamente necessario alle lavorazioni dovrà allontanarsi dalla zona interessata e gli addetti dovranno adottare, se del caso, i dispositivi di protezione individuale idonei alle attività.

229) Interferenza nel periodo dal 375° g al 424° g dall'inizio dei lavori, per un totale di 50 giorni lavorativi. Fasi:

- **Realizzazione della rete di distribuzione di impianto idrico-sanitario**
- **Distribuzione impianto illuminazione normale e di emergenza**

Le lavorazioni su elencate sono eseguite rispettivamente dal 375° g al 424° g per 50 giorni lavorativi, e dal 375° g al 424° g per 50 giorni lavorativi.

Dette lavorazioni interferiscono fra loro per i seguenti periodi: dal 375° g al 424° g per 50 giorni lavorativi.

Coordinamento:

- a) In prossimità della zona d'intervento è necessario allontanare preventivamente tutti i materiali facilmente infiammabili; qualora i suddetti materiali non possono essere allontanati è necessario proteggerli con teli protettivi.
- b) In prossimità della zona d'intervento deve essere tenuto a disposizione un estintore portatile.
- c) Delimitare e segnalare la zona di intervento a radiazioni non ionizzanti.
- d) Il personale non strettamente necessario alle lavorazioni dovrà allontanarsi dalla zona interessata e gli addetti dovranno adottare, se del caso, i dispositivi di protezione individuale idonei alle attività.

230) Interferenza nel periodo dal 375° g al 424° g dall'inizio dei lavori, per un totale di 50 giorni lavorativi. Fasi:

- **Realizzazione della rete di distribuzione di impianto idrico-sanitario**
- **Distribuzione di impianto rete dati, BMS e domotica**

Le lavorazioni su elencate sono eseguite rispettivamente dal 375° g al 424° g per 50 giorni lavorativi, e dal 375° g al 424° g per 50 giorni lavorativi.

Dette lavorazioni interferiscono fra loro per i seguenti periodi: dal 375° g al 424° g per 50 giorni lavorativi.

Coordinamento:

- a) In prossimità della zona d'intervento è necessario allontanare preventivamente tutti i materiali facilmente infiammabili; qualora i suddetti materiali non possono essere allontanati è necessario proteggerli con teli protettivi.
- b) In prossimità della zona d'intervento deve essere tenuto a disposizione un estintore portatile.
- c) Delimitare e segnalare la zona di intervento a radiazioni non ionizzanti.
- d) Il personale non strettamente necessario alle lavorazioni dovrà allontanarsi dalla zona interessata e gli addetti dovranno adottare, se del caso, i dispositivi di protezione individuale idonei alle attività.

231) Interferenza nel periodo dal 375° g al 424° g dall'inizio dei lavori, per un totale di 50 giorni lavorativi. Fasi:

- **Realizzazione delle canalizzazioni**
- **Distribuzione dell'impianto di rilevazione e allarme incendio**

Le lavorazioni su elencate sono eseguite rispettivamente dal 375° g al 424° g per 50 giorni lavorativi, e dal 375° g al 424° g per 50 giorni lavorativi.

Dette lavorazioni interferiscono fra loro per i seguenti periodi: dal 375° g al 424° g per 50 giorni lavorativi.

Coordinamento:

- a) Le attività interferenti saranno opportunamente distanziate spazialmente.
- b) Le attività interferenti saranno opportunamente distanziate temporalmente.
- c) Le operazioni di sollevamento e/o di trasporto di carichi devono avvenire evitando il passaggio dei carichi sospesi al di sopra di postazioni di lavoro.
- d) La circolazione delle macchine operatrici deve avvenire utilizzando percorsi ben definiti e la velocità deve risultare ridotta a passo d'uomo.

232) Interferenza nel periodo dal 375° g al 424° g dall'inizio dei lavori, per un totale di 50 giorni lavorativi. Fasi:

- **Realizzazione delle canalizzazioni**
- **Realizzazione di impianto antintrusione/videosorveglianza**

Le lavorazioni su elencate sono eseguite rispettivamente dal 375° g al 424° g per 50 giorni lavorativi, e dal 375° g al 424° g per 50 giorni lavorativi.

Dette lavorazioni interferiscono fra loro per i seguenti periodi: dal 375° g al 424° g per 50 giorni lavorativi.

Coordinamento:

- a) Le attività interferenti saranno opportunamente distanziate spazialmente.
- b) Le attività interferenti saranno opportunamente distanziate temporalmente.
- c) Le operazioni di sollevamento e/o di trasporto di carichi devono avvenire evitando il passaggio dei carichi sospesi al di sopra di postazioni di lavoro.
- d) La circolazione delle macchine operatrici deve avvenire utilizzando percorsi ben definiti e la velocità deve risultare ridotta a passo d'uomo.

233) Interferenza nel periodo dal 375° g al 424° g dall'inizio dei lavori, per un totale di 50 giorni lavorativi. Fasi:

- **Realizzazione delle canalizzazioni**
- **Distribuzione impianto FM**

Le lavorazioni su elencate sono eseguite rispettivamente dal 375° g al 424° g per 50 giorni lavorativi, e dal 375° g al 424° g per 50 giorni lavorativi.

Dette lavorazioni interferiscono fra loro per i seguenti periodi: dal 375° g al 424° g per 50 giorni lavorativi.

Coordinamento:

- Le attività interferenti saranno opportunamente distanziate spazialmente.
- Le attività interferenti saranno opportunamente distanziate temporalmente.
- Le operazioni di sollevamento e/o di trasporto di carichi devono avvenire evitando il passaggio dei carichi sospesi al di sopra di postazioni di lavoro.
- La circolazione delle macchine operatrici deve avvenire utilizzando percorsi ben definiti e la velocità deve risultare ridotta a passo d'uomo.

234) Interferenza nel periodo dal 375° g al 424° g dall'inizio dei lavori, per un totale di 50 giorni lavorativi. Fasi:

- **Realizzazione delle canalizzazioni**
- **Distribuzione impianto illuminazione normale e di emergenza**

Le lavorazioni su elencate sono eseguite rispettivamente dal 375° g al 424° g per 50 giorni lavorativi, e dal 375° g al 424° g per 50 giorni lavorativi.

Dette lavorazioni interferiscono fra loro per i seguenti periodi: dal 375° g al 424° g per 50 giorni lavorativi.

Coordinamento:

- Le attività interferenti saranno opportunamente distanziate spazialmente.
- Le attività interferenti saranno opportunamente distanziate temporalmente.
- Le operazioni di sollevamento e/o di trasporto di carichi devono avvenire evitando il passaggio dei carichi sospesi al di sopra di postazioni di lavoro.
- La circolazione delle macchine operatrici deve avvenire utilizzando percorsi ben definiti e la velocità deve risultare ridotta a passo d'uomo.

235) Interferenza nel periodo dal 375° g al 424° g dall'inizio dei lavori, per un totale di 50 giorni lavorativi. Fasi:

- **Realizzazione della rete idrica e degli attacchi per impianto antincendio**
- **Realizzazione di impianto antintrusione/videosorveglianza**

Le lavorazioni su elencate sono eseguite rispettivamente dal 375° g al 424° g per 50 giorni lavorativi, e dal 375° g al 424° g per 50 giorni lavorativi.

Dette lavorazioni interferiscono fra loro per i seguenti periodi: dal 375° g al 424° g per 50 giorni lavorativi.

Coordinamento:

- In prossimità della zona d'intervento è necessario allontanare preventivamente tutti i materiali facilmente infiammabili; qualora i suddetti materiali non possono essere allontanati è necessario proteggerli con teli protettivi.
- In prossimità della zona d'intervento deve essere tenuto a disposizione un estintore portatile.
- Delimitare e segnalare la zona di intervento a radiazioni non ionizzanti.
- Il personale non strettamente necessario alle lavorazioni dovrà allontanarsi dalla zona interessata e gli addetti dovranno adottare, se del caso, i dispositivi di protezione individuale idonei alle attività.

236) Interferenza nel periodo dal 375° g al 424° g dall'inizio dei lavori, per un totale di 50 giorni lavorativi. Fasi:

- **Realizzazione della rete idrica e degli attacchi per impianto antincendio**
- **Distribuzione dell'impianto di rilevazione e allarme incendio**

Le lavorazioni su elencate sono eseguite rispettivamente dal 375° g al 424° g per 50 giorni lavorativi, e dal 375° g al 424° g per 50 giorni lavorativi.

Dette lavorazioni interferiscono fra loro per i seguenti periodi: dal 375° g al 424° g per 50 giorni lavorativi.

Coordinamento:

- In prossimità della zona d'intervento è necessario allontanare preventivamente tutti i materiali facilmente infiammabili; qualora i suddetti materiali non possono essere allontanati è necessario proteggerli con teli protettivi.
- In prossimità della zona d'intervento deve essere tenuto a disposizione un estintore portatile.
- Delimitare e segnalare la zona di intervento a radiazioni non ionizzanti.
- Il personale non strettamente necessario alle lavorazioni dovrà allontanarsi dalla zona interessata e gli addetti dovranno adottare, se del caso, i dispositivi di protezione individuale idonei alle attività.

237) Interferenza nel periodo dal 375° g al 424° g dall'inizio dei lavori, per un totale di 50 giorni lavorativi. Fasi:

- **Realizzazione della rete di distribuzione e terminali per impianto di climatizzazione (caldo e freddo)**
- **Realizzazione della rete di distribuzione di impianto idrico-sanitario**

Le lavorazioni su elencate sono eseguite rispettivamente dal 375° g al 424° g per 50 giorni lavorativi, e dal 375° g al 424° g per 50 giorni lavorativi.

Dette lavorazioni interferiscono fra loro per i seguenti periodi: dal 375° g al 424° g per 50 giorni lavorativi.

Coordinamento:

- In prossimità della zona d'intervento è necessario allontanare preventivamente tutti i materiali facilmente infiammabili; qualora i suddetti materiali non possono essere allontanati è necessario proteggerli con teli protettivi.
- In prossimità della zona d'intervento deve essere tenuto a disposizione un estintore portatile.

c) Delimitare e segnalare la zona di intervento a radiazioni non ionizzanti.

d) Il personale non strettamente necessario alle lavorazioni dovrà allontanarsi dalla zona interessata e gli addetti dovranno adottare, se del caso, i dispositivi di protezione individuale idonei alle attività.

238) Interferenza nel periodo dal 375° g al 424° g dall'inizio dei lavori, per un totale di 50 giorni lavorativi. Fasi:

- **Realizzazione della rete idrica e degli attacchi per impianto antincendio**
- **Distribuzione di impianto rete dati, BMS e domotica**

Le lavorazioni su elencate sono eseguite rispettivamente dal 375° g al 424° g per 50 giorni lavorativi, e dal 375° g al 424° g per 50 giorni lavorativi.

Dette lavorazioni interferiscono fra loro per i seguenti periodi: dal 375° g al 424° g per 50 giorni lavorativi.

Coordinamento:

a) In prossimità della zona d'intervento è necessario allontanare preventivamente tutti i materiali facilmente infiammabili; qualora i suddetti materiali non possono essere allontanati è necessario proteggerli con teli protettivi.

b) In prossimità della zona d'intervento deve essere tenuto a disposizione un estintore portatile.

c) Delimitare e segnalare la zona di intervento a radiazioni non ionizzanti.

d) Il personale non strettamente necessario alle lavorazioni dovrà allontanarsi dalla zona interessata e gli addetti dovranno adottare, se del caso, i dispositivi di protezione individuale idonei alle attività.

239) Interferenza nel periodo dal 375° g al 424° g dall'inizio dei lavori, per un totale di 50 giorni lavorativi. Fasi:

- **Realizzazione della rete idrica e degli attacchi per impianto antincendio**
- **Distribuzione impianto illuminazione normale e di emergenza**

Le lavorazioni su elencate sono eseguite rispettivamente dal 375° g al 424° g per 50 giorni lavorativi, e dal 375° g al 424° g per 50 giorni lavorativi.

Dette lavorazioni interferiscono fra loro per i seguenti periodi: dal 375° g al 424° g per 50 giorni lavorativi.

Coordinamento:

a) In prossimità della zona d'intervento è necessario allontanare preventivamente tutti i materiali facilmente infiammabili; qualora i suddetti materiali non possono essere allontanati è necessario proteggerli con teli protettivi.

b) In prossimità della zona d'intervento deve essere tenuto a disposizione un estintore portatile.

c) Delimitare e segnalare la zona di intervento a radiazioni non ionizzanti.

d) Il personale non strettamente necessario alle lavorazioni dovrà allontanarsi dalla zona interessata e gli addetti dovranno adottare, se del caso, i dispositivi di protezione individuale idonei alle attività.

240) Interferenza nel periodo dal 375° g al 424° g dall'inizio dei lavori, per un totale di 50 giorni lavorativi. Fasi:

- **Realizzazione della rete idrica e degli attacchi per impianto antincendio**
- **Realizzazione della rete di distribuzione di impianto idrico-sanitario**

Le lavorazioni su elencate sono eseguite rispettivamente dal 375° g al 424° g per 50 giorni lavorativi, e dal 375° g al 424° g per 50 giorni lavorativi.

Dette lavorazioni interferiscono fra loro per i seguenti periodi: dal 375° g al 424° g per 50 giorni lavorativi.

Coordinamento:

a) In prossimità della zona d'intervento è necessario allontanare preventivamente tutti i materiali facilmente infiammabili; qualora i suddetti materiali non possono essere allontanati è necessario proteggerli con teli protettivi.

b) In prossimità della zona d'intervento deve essere tenuto a disposizione un estintore portatile.

c) Delimitare e segnalare la zona di intervento a radiazioni non ionizzanti.

d) Il personale non strettamente necessario alle lavorazioni dovrà allontanarsi dalla zona interessata e gli addetti dovranno adottare, se del caso, i dispositivi di protezione individuale idonei alle attività.

241) Interferenza nel periodo dal 375° g al 424° g dall'inizio dei lavori, per un totale di 50 giorni lavorativi. Fasi:

- **Realizzazione della rete idrica e degli attacchi per impianto antincendio**
- **Realizzazione della rete di distribuzione e terminali per impianto di climatizzazione (caldo e freddo)**

Le lavorazioni su elencate sono eseguite rispettivamente dal 375° g al 424° g per 50 giorni lavorativi, e dal 375° g al 424° g per 50 giorni lavorativi.

Dette lavorazioni interferiscono fra loro per i seguenti periodi: dal 375° g al 424° g per 50 giorni lavorativi.

Coordinamento:

a) In prossimità della zona d'intervento è necessario allontanare preventivamente tutti i materiali facilmente infiammabili; qualora i suddetti materiali non possono essere allontanati è necessario proteggerli con teli protettivi.

b) In prossimità della zona d'intervento deve essere tenuto a disposizione un estintore portatile.

c) Delimitare e segnalare la zona di intervento a radiazioni non ionizzanti.

d) Il personale non strettamente necessario alle lavorazioni dovrà allontanarsi dalla zona interessata e gli addetti dovranno adottare, se del caso, i dispositivi di protezione individuale idonei alle attività.

242) Interferenza nel periodo dal 375° g al 424° g dall'inizio dei lavori, per un totale di 50 giorni lavorativi. Fasi:

- **Realizzazione della rete idrica e degli attacchi per impianto antincendio**
- **Distribuzione impianto FM**

Le lavorazioni su elencate sono eseguite rispettivamente dal 375° g al 424° g per 50 giorni lavorativi, e dal 375° g al 424° g per 50 giorni lavorativi.

Dette lavorazioni interferiscono fra loro per i seguenti periodi: dal 375° g al 424° g per 50 giorni lavorativi.

Coordinamento:

a) In prossimità della zona d'intervento è necessario allontanare preventivamente tutti i materiali facilmente infiammabili; qualora i suddetti materiali non possono essere allontanati è necessario proteggerli con teli protettivi.

b) In prossimità della zona d'intervento deve essere tenuto a disposizione un estintore portatile.

c) Delimitare e segnalare la zona di intervento a radiazioni non ionizzanti.

d) Il personale non strettamente necessario alle lavorazioni dovrà allontanarsi dalla zona interessata e gli addetti dovranno adottare, se del caso, i dispositivi di protezione individuale idonei alle attività.

243) Interferenza nel periodo dal 375° g al 424° g dall'inizio dei lavori, per un totale di 50 giorni lavorativi. Fasi:

- Realizzazione della rete idrica e degli attacchi per impianto antincendio

- Realizzazione delle canalizzazioni

Le lavorazioni su elencate sono eseguite rispettivamente dal 375° g al 424° g per 50 giorni lavorativi, e dal 375° g al 424° g per 50 giorni lavorativi.

Dette lavorazioni interferiscono fra loro per i seguenti periodi: dal 375° g al 424° g per 50 giorni lavorativi.

Coordinamento:

a) In prossimità della zona d'intervento è necessario allontanare preventivamente tutti i materiali facilmente infiammabili; qualora i suddetti materiali non possono essere allontanati è necessario proteggerli con teli protettivi.

b) In prossimità della zona d'intervento deve essere tenuto a disposizione un estintore portatile.

c) Delimitare e segnalare la zona di intervento a radiazioni non ionizzanti.

d) Il personale non strettamente necessario alle lavorazioni dovrà allontanarsi dalla zona interessata e gli addetti dovranno adottare, se del caso, i dispositivi di protezione individuale idonei alle attività.

244) Interferenza nel periodo dal 375° g al 424° g dall'inizio dei lavori, per un totale di 50 giorni lavorativi. Fasi:

- Realizzazione della rete di distribuzione di impianto idrico-sanitario

- Realizzazione delle canalizzazioni

Le lavorazioni su elencate sono eseguite rispettivamente dal 375° g al 424° g per 50 giorni lavorativi, e dal 375° g al 424° g per 50 giorni lavorativi.

Dette lavorazioni interferiscono fra loro per i seguenti periodi: dal 375° g al 424° g per 50 giorni lavorativi.

Coordinamento:

a) In prossimità della zona d'intervento è necessario allontanare preventivamente tutti i materiali facilmente infiammabili; qualora i suddetti materiali non possono essere allontanati è necessario proteggerli con teli protettivi.

b) In prossimità della zona d'intervento deve essere tenuto a disposizione un estintore portatile.

c) Delimitare e segnalare la zona di intervento a radiazioni non ionizzanti.

d) Il personale non strettamente necessario alle lavorazioni dovrà allontanarsi dalla zona interessata e gli addetti dovranno adottare, se del caso, i dispositivi di protezione individuale idonei alle attività.

245) Interferenza nel periodo dal 375° g al 424° g dall'inizio dei lavori, per un totale di 50 giorni lavorativi. Fasi:

- Realizzazione della rete di distribuzione e terminali per impianto di climatizzazione (caldo e freddo)

- Distribuzione di impianto rete dati, BMS e domotica

Le lavorazioni su elencate sono eseguite rispettivamente dal 375° g al 424° g per 50 giorni lavorativi, e dal 375° g al 424° g per 50 giorni lavorativi.

Dette lavorazioni interferiscono fra loro per i seguenti periodi: dal 375° g al 424° g per 50 giorni lavorativi.

Coordinamento:

a) In prossimità della zona d'intervento è necessario allontanare preventivamente tutti i materiali facilmente infiammabili; qualora i suddetti materiali non possono essere allontanati è necessario proteggerli con teli protettivi.

b) In prossimità della zona d'intervento deve essere tenuto a disposizione un estintore portatile.

c) Delimitare e segnalare la zona di intervento a radiazioni non ionizzanti.

d) Il personale non strettamente necessario alle lavorazioni dovrà allontanarsi dalla zona interessata e gli addetti dovranno adottare, se del caso, i dispositivi di protezione individuale idonei alle attività.

246) Interferenza nel periodo dal 375° g al 424° g dall'inizio dei lavori, per un totale di 50 giorni lavorativi. Fasi:

- Distribuzione dell'impianto di rilevazione e allarme incendio

- Distribuzione di impianto rete dati, BMS e domotica

Le lavorazioni su elencate sono eseguite rispettivamente dal 375° g al 424° g per 50 giorni lavorativi, e dal 375° g al 424° g per 50 giorni lavorativi.

Dette lavorazioni interferiscono fra loro per i seguenti periodi: dal 375° g al 424° g per 50 giorni lavorativi.

Coordinamento:

a) Le attività interferenti saranno opportunamente distanziate spazialmente.

b) Le attività interferenti saranno opportunamente distanziate temporalmente.

c) Le operazioni di sollevamento e/o di trasporto di carichi devono avvenire evitando il passaggio dei carichi sospesi al di sopra di postazioni di lavoro.

d) La circolazione delle macchine operatrici deve avvenire utilizzando percorsi ben definiti e la velocità deve risultare ridotta a passo d'uomo.

247) Interferenza nel periodo dal 375° g al 424° g dall'inizio dei lavori, per un totale di 50 giorni lavorativi. Fasi:

- **Realizzazione di impianto antintrusione/videosorveglianza**
- **Distribuzione di impianto rete dati, BMS e domotica**

Le lavorazioni su elencate sono eseguite rispettivamente dal 375° g al 424° g per 50 giorni lavorativi, e dal 375° g al 424° g per 50 giorni lavorativi.

Dette lavorazioni interferiscono fra loro per i seguenti periodi: dal 375° g al 424° g per 50 giorni lavorativi.

Coordinamento:

- Le attività interferenti saranno opportunamente distanziate spazialmente.
- Le attività interferenti saranno opportunamente distanziate temporalmente.
- Le operazioni di sollevamento e/o di trasporto di carichi devono avvenire evitando il passaggio dei carichi sospesi al di sopra di postazioni di lavoro.
- La circolazione delle macchine operatrici deve avvenire utilizzando percorsi ben definiti e la velocità deve risultare ridotta a passo d'uomo.

248) Interferenza nel periodo dal 375° g al 424° g dall'inizio dei lavori, per un totale di 50 giorni lavorativi. Fasi:

- **Realizzazione della rete di distribuzione e terminali per impianto di climatizzazione (caldo e freddo)**
- **Realizzazione di impianto antintrusione/videosorveglianza**

Le lavorazioni su elencate sono eseguite rispettivamente dal 375° g al 424° g per 50 giorni lavorativi, e dal 375° g al 424° g per 50 giorni lavorativi.

Dette lavorazioni interferiscono fra loro per i seguenti periodi: dal 375° g al 424° g per 50 giorni lavorativi.

Coordinamento:

- In prossimità della zona d'intervento è necessario allontanare preventivamente tutti i materiali facilmente infiammabili; qualora i suddetti materiali non possono essere allontanati è necessario proteggerli con teli protettivi.
- In prossimità della zona d'intervento deve essere tenuto a disposizione un estintore portatile.
- Delimitare e segnalare la zona di intervento a radiazioni non ionizzanti.
- Il personale non strettamente necessario alle lavorazioni dovrà allontanarsi dalla zona interessata e gli addetti dovranno adottare, se del caso, i dispositivi di protezione individuale idonei alle attività.

249) Interferenza nel periodo dal 375° g al 424° g dall'inizio dei lavori, per un totale di 50 giorni lavorativi. Fasi:

- **Realizzazione della rete di distribuzione e terminali per impianto di climatizzazione (caldo e freddo)**
- **Distribuzione impianto FM**

Le lavorazioni su elencate sono eseguite rispettivamente dal 375° g al 424° g per 50 giorni lavorativi, e dal 375° g al 424° g per 50 giorni lavorativi.

Dette lavorazioni interferiscono fra loro per i seguenti periodi: dal 375° g al 424° g per 50 giorni lavorativi.

Coordinamento:

- In prossimità della zona d'intervento è necessario allontanare preventivamente tutti i materiali facilmente infiammabili; qualora i suddetti materiali non possono essere allontanati è necessario proteggerli con teli protettivi.
- In prossimità della zona d'intervento deve essere tenuto a disposizione un estintore portatile.
- Delimitare e segnalare la zona di intervento a radiazioni non ionizzanti.
- Il personale non strettamente necessario alle lavorazioni dovrà allontanarsi dalla zona interessata e gli addetti dovranno adottare, se del caso, i dispositivi di protezione individuale idonei alle attività.

250) Interferenza nel periodo dal 375° g al 424° g dall'inizio dei lavori, per un totale di 50 giorni lavorativi. Fasi:

- **Realizzazione della rete di distribuzione e terminali per impianto di climatizzazione (caldo e freddo)**
- **Realizzazione delle canalizzazioni**

Le lavorazioni su elencate sono eseguite rispettivamente dal 375° g al 424° g per 50 giorni lavorativi, e dal 375° g al 424° g per 50 giorni lavorativi.

Dette lavorazioni interferiscono fra loro per i seguenti periodi: dal 375° g al 424° g per 50 giorni lavorativi.

Coordinamento:

- In prossimità della zona d'intervento è necessario allontanare preventivamente tutti i materiali facilmente infiammabili; qualora i suddetti materiali non possono essere allontanati è necessario proteggerli con teli protettivi.
- In prossimità della zona d'intervento deve essere tenuto a disposizione un estintore portatile.
- Delimitare e segnalare la zona di intervento a radiazioni non ionizzanti.
- Il personale non strettamente necessario alle lavorazioni dovrà allontanarsi dalla zona interessata e gli addetti dovranno adottare, se del caso, i dispositivi di protezione individuale idonei alle attività.

251) Interferenza nel periodo dal 375° g al 424° g dall'inizio dei lavori, per un totale di 50 giorni lavorativi. Fasi:

- **Realizzazione della rete di distribuzione e terminali per impianto di climatizzazione (caldo e freddo)**
- **Distribuzione dell'impianto di rilevazione e allarme incendio**

Le lavorazioni su elencate sono eseguite rispettivamente dal 375° g al 424° g per 50 giorni lavorativi, e dal 375° g al 424° g per 50 giorni lavorativi.

Dette lavorazioni interferiscono fra loro per i seguenti periodi: dal 375° g al 424° g per 50 giorni lavorativi.

Coordinamento:

- a) In prossimità della zona d'intervento è necessario allontanare preventivamente tutti i materiali facilmente infiammabili; qualora i suddetti materiali non possono essere allontanati è necessario proteggerli con teli protettivi.
- b) In prossimità della zona d'intervento deve essere tenuto a disposizione un estintore portatile.
- c) Delimitare e segnalare la zona di intervento a radiazioni non ionizzanti.
- d) Il personale non strettamente necessario alle lavorazioni dovrà allontanarsi dalla zona interessata e gli addetti dovranno adottare, se del caso, i dispositivi di protezione individuale idonei alle attività.

252) Interferenza nel periodo dal 375° g al 424° g dall'inizio dei lavori, per un totale di 50 giorni lavorativi. Fasi:
- Realizzazione della rete di distribuzione e terminali per impianto di climatizzazione (caldo e freddo)
- Distribuzione impianto illuminazione normale e di emergenza

Le lavorazioni su elencate sono eseguite rispettivamente dal 375° g al 424° g per 50 giorni lavorativi, e dal 375° g al 424° g per 50 giorni lavorativi.

Dette lavorazioni interferiscono fra loro per i seguenti periodi: dal 375° g al 424° g per 50 giorni lavorativi.

Coordinamento:

- a) In prossimità della zona d'intervento è necessario allontanare preventivamente tutti i materiali facilmente infiammabili; qualora i suddetti materiali non possono essere allontanati è necessario proteggerli con teli protettivi.
- b) In prossimità della zona d'intervento deve essere tenuto a disposizione un estintore portatile.
- c) Delimitare e segnalare la zona di intervento a radiazioni non ionizzanti.
- d) Il personale non strettamente necessario alle lavorazioni dovrà allontanarsi dalla zona interessata e gli addetti dovranno adottare, se del caso, i dispositivi di protezione individuale idonei alle attività.

253) Interferenza nel periodo dal 375° g al 424° g dall'inizio dei lavori, per un totale di 50 giorni lavorativi. Fasi:
- Montaggio di tutti i ponteggi metallici fissi all'esterno dei padiglioni 2 "Nervi" e 4 "abside"
- Distribuzione impianto FM

Le lavorazioni su elencate sono eseguite rispettivamente dal 335° g al 439° g per 105 giorni lavorativi, e dal 375° g al 424° g per 50 giorni lavorativi.

Dette lavorazioni interferiscono fra loro per i seguenti periodi: dal 375° g al 424° g per 50 giorni lavorativi.

Coordinamento:

- a) La circolazione delle macchine operatrici deve avvenire utilizzando percorsi ben definiti e la velocità deve risultare ridotta a passo d'uomo.
- b) Il personale non strettamente necessario alle lavorazioni dovrà allontanarsi dalla zona interessata e gli addetti dovranno adottare, se del caso, i dispositivi di protezione individuale idonei alle attività.
- c) Durante il trasporto di materiale sfuso ad elevata polverosità è necessario provvedere ad inumidire i materiali stessi per limitare la formazione di polveri.
- d) Utilizzo di indumenti ad alta visibilità (DPI da adottare)
- e) Utilizzo di maschera antipolvere (DPI da adottare)
- f) Le operazioni di sollevamento e/o di trasporto di carichi devono avvenire evitando il passaggio dei carichi sospesi al di sopra di postazioni di lavoro.
- g) L'area sottostante la traiettoria di passaggio dei carichi deve essere opportunamente delimitata.
- h) Utilizzo di casco (DPI da adottare)

254) Interferenza nel periodo dal 375° g al 424° g dall'inizio dei lavori, per un totale di 50 giorni lavorativi. Fasi:
- Montaggio di tutti i ponteggi metallici fissi all'esterno dei padiglioni 2 "Nervi" e 4 "abside"
- Distribuzione impianto illuminazione normale e di emergenza

Le lavorazioni su elencate sono eseguite rispettivamente dal 335° g al 439° g per 105 giorni lavorativi, e dal 375° g al 424° g per 50 giorni lavorativi.

Dette lavorazioni interferiscono fra loro per i seguenti periodi: dal 375° g al 424° g per 50 giorni lavorativi.

Coordinamento:

- a) La circolazione delle macchine operatrici deve avvenire utilizzando percorsi ben definiti e la velocità deve risultare ridotta a passo d'uomo.
- b) Il personale non strettamente necessario alle lavorazioni dovrà allontanarsi dalla zona interessata e gli addetti dovranno adottare, se del caso, i dispositivi di protezione individuale idonei alle attività.
- c) Durante il trasporto di materiale sfuso ad elevata polverosità è necessario provvedere ad inumidire i materiali stessi per limitare la formazione di polveri.
- d) Utilizzo di indumenti ad alta visibilità (DPI da adottare)
- e) Utilizzo di maschera antipolvere (DPI da adottare)
- f) Le operazioni di sollevamento e/o di trasporto di carichi devono avvenire evitando il passaggio dei carichi sospesi al di sopra di postazioni di lavoro.
- g) L'area sottostante la traiettoria di passaggio dei carichi deve essere opportunamente delimitata.
- h) Utilizzo di casco (DPI da adottare)

255) Interferenza nel periodo dal 375° g al 424° g dall'inizio dei lavori, per un totale di 50 giorni lavorativi. Fasi:
- Montaggio di tutti i ponteggi metallici fissi all'esterno dei padiglioni 2 "Nervi" e 4 "abside"
- Distribuzione dell'impianto di rilevazione e allarme incendio

Le lavorazioni su elencate sono eseguite rispettivamente dal 335° g al 439° g per 105 giorni lavorativi, e dal 375° g al 424° g per 50 giorni lavorativi.

Dette lavorazioni interferiscono fra loro per i seguenti periodi: dal 375° g al 424° g per 50 giorni lavorativi.

Coordinamento:

- a) La circolazione delle macchine operatrici deve avvenire utilizzando percorsi ben definiti e la velocità deve risultare ridotta a passo d'uomo.
- b) Il personale non strettamente necessario alle lavorazioni dovrà allontanarsi dalla zona interessata e gli addetti dovranno adottare, se del caso, i

dispositivi di protezione individuale idonei alle attività.

- c) Durante il trasporto di materiale sfuso ad elevata polverosità è necessario provvedere ad inumidire i materiali stessi per limitare la formazione di polveri.
- d) Utilizzo di indumenti ad alta visibilità (DPI da adottare)
- e) Utilizzo di maschera antipolvere (DPI da adottare)
- f) Le operazioni di sollevamento e/o di trasporto di carichi devono avvenire evitando il passaggio dei carichi sospesi al di sopra di postazioni di lavoro.
- g) L'area sottostante la traiettoria di passaggio dei carichi deve essere opportunamente delimitata.
- h) Utilizzo di casco (DPI da adottare)

256) Interferenza nel periodo dal 375° g al 424° g dall'inizio dei lavori, per un totale di 50 giorni lavorativi. Fasi:

- **Montaggio di tutti i ponteggi metallici fissi all'esterno dei padiglioni 2 "Nervi" e 4 "abside"**
- **Realizzazione della rete di distribuzione e terminali per impianto di climatizzazione (caldo e freddo)**

Le lavorazioni su elencate sono eseguite rispettivamente dal 335° g al 439° g per 105 giorni lavorativi, e dal 375° g al 424° g per 50 giorni lavorativi.

Dette lavorazioni interferiscono fra loro per i seguenti periodi: dal 375° g al 424° g per 50 giorni lavorativi.

Coordinamento:

- a) La circolazione delle macchine operatrici deve avvenire utilizzando percorsi ben definiti e la velocità deve risultare ridotta a passo d'uomo.
- b) Il personale non strettamente necessario alle lavorazioni dovrà allontanarsi dalla zona interessata e gli addetti dovranno adottare, se del caso, i dispositivi di protezione individuale idonei alle attività.
- c) Durante il trasporto di materiale sfuso ad elevata polverosità è necessario provvedere ad inumidire i materiali stessi per limitare la formazione di polveri.
- d) Utilizzo di indumenti ad alta visibilità (DPI da adottare)
- e) Utilizzo di maschera antipolvere (DPI da adottare)
- f) Le operazioni di sollevamento e/o di trasporto di carichi devono avvenire evitando il passaggio dei carichi sospesi al di sopra di postazioni di lavoro.
- g) L'area sottostante la traiettoria di passaggio dei carichi deve essere opportunamente delimitata.
- h) Utilizzo di casco (DPI da adottare)
- i) In prossimità della zona d'intervento è necessario allontanare preventivamente tutti i materiali facilmente infiammabili; qualora i suddetti materiali non possono essere allontanati è necessario proteggerli con teli protettivi.
- j) In prossimità della zona d'intervento deve essere tenuto a disposizione un estintore portatile.
- k) Delimitare e segnalare la zona di intervento a radiazioni non ionizzanti.

257) Interferenza nel periodo dal 375° g al 424° g dall'inizio dei lavori, per un totale di 50 giorni lavorativi. Fasi:

- **Montaggio di tutti i ponteggi metallici fissi all'esterno dei padiglioni 2 "Nervi" e 4 "abside"**
- **Realizzazione della rete di distribuzione di impianto idrico-sanitario**

Le lavorazioni su elencate sono eseguite rispettivamente dal 335° g al 439° g per 105 giorni lavorativi, e dal 375° g al 424° g per 50 giorni lavorativi.

Dette lavorazioni interferiscono fra loro per i seguenti periodi: dal 375° g al 424° g per 50 giorni lavorativi.

Coordinamento:

- a) La circolazione delle macchine operatrici deve avvenire utilizzando percorsi ben definiti e la velocità deve risultare ridotta a passo d'uomo.
- b) Il personale non strettamente necessario alle lavorazioni dovrà allontanarsi dalla zona interessata e gli addetti dovranno adottare, se del caso, i dispositivi di protezione individuale idonei alle attività.
- c) Durante il trasporto di materiale sfuso ad elevata polverosità è necessario provvedere ad inumidire i materiali stessi per limitare la formazione di polveri.
- d) Utilizzo di indumenti ad alta visibilità (DPI da adottare)
- e) Utilizzo di maschera antipolvere (DPI da adottare)
- f) Le operazioni di sollevamento e/o di trasporto di carichi devono avvenire evitando il passaggio dei carichi sospesi al di sopra di postazioni di lavoro.
- g) L'area sottostante la traiettoria di passaggio dei carichi deve essere opportunamente delimitata.
- h) Utilizzo di casco (DPI da adottare)
- i) In prossimità della zona d'intervento è necessario allontanare preventivamente tutti i materiali facilmente infiammabili; qualora i suddetti materiali non possono essere allontanati è necessario proteggerli con teli protettivi.
- j) In prossimità della zona d'intervento deve essere tenuto a disposizione un estintore portatile.
- k) Delimitare e segnalare la zona di intervento a radiazioni non ionizzanti.

258) Interferenza nel periodo dal 375° g al 424° g dall'inizio dei lavori, per un totale di 50 giorni lavorativi. Fasi:

- **Montaggio di tutti i ponteggi metallici fissi all'esterno dei padiglioni 2 "Nervi" e 4 "abside"**
- **Realizzazione delle canalizzazioni**

Le lavorazioni su elencate sono eseguite rispettivamente dal 335° g al 439° g per 105 giorni lavorativi, e dal 375° g al 424° g per 50 giorni lavorativi.

Dette lavorazioni interferiscono fra loro per i seguenti periodi: dal 375° g al 424° g per 50 giorni lavorativi.

Coordinamento:

- a) La circolazione delle macchine operatrici deve avvenire utilizzando percorsi ben definiti e la velocità deve risultare ridotta a passo d'uomo.
- b) Il personale non strettamente necessario alle lavorazioni dovrà allontanarsi dalla zona interessata e gli addetti dovranno adottare, se del caso, i dispositivi di protezione individuale idonei alle attività.
- c) Durante il trasporto di materiale sfuso ad elevata polverosità è necessario provvedere ad inumidire i materiali stessi per limitare la formazione di polveri.
- d) Utilizzo di indumenti ad alta visibilità (DPI da adottare)
- e) Utilizzo di maschera antipolvere (DPI da adottare)
- f) Le operazioni di sollevamento e/o di trasporto di carichi devono avvenire evitando il passaggio dei carichi sospesi al di sopra di postazioni di lavoro.

- g) L'area sottostante la traiettoria di passaggio dei carichi deve essere opportunamente delimitata.
- h) Utilizzo di casco (DPI da adottare)

259) Interferenza nel periodo dal 375° g al 409° g dall'inizio dei lavori, per un totale di 35 giorni lavorativi. Fasi:

- **Distribuzione impianto FM**
- **Rimozione di controsoffittature, intonaci e rivestimenti interni**

Le lavorazioni su elencate sono eseguite rispettivamente dal 375° g al 424° g per 50 giorni lavorativi, e dal 370° g al 409° g per 40 giorni lavorativi.

Dette lavorazioni interferiscono fra loro per i seguenti periodi: dal 375° g al 409° g per 35 giorni lavorativi.

Coordinamento:

- a) Le attività interferenti saranno opportunamente distanziate spazialmente.

260) Interferenza nel periodo dal 375° g al 389° g dall'inizio dei lavori, per un totale di 15 giorni lavorativi. Fasi:

- **Tinteggiatura di superfici interne**
- **Rimozione di serramenti interni**

Le lavorazioni su elencate sono eseguite rispettivamente dal 375° g al 434° g per 60 giorni lavorativi, e dal 360° g al 389° g per 30 giorni lavorativi.

Dette lavorazioni interferiscono fra loro per i seguenti periodi: dal 375° g al 389° g per 15 giorni lavorativi.

Coordinamento:

- a) Le attività interferenti saranno opportunamente distanziate spazialmente.

261) Interferenza nel periodo dal 375° g al 389° g dall'inizio dei lavori, per un totale di 15 giorni lavorativi. Fasi:

- **Realizzazione della rete idrica e degli attacchi per impianto antincendio**
- **Rimozione di serramenti interni**

Le lavorazioni su elencate sono eseguite rispettivamente dal 375° g al 424° g per 50 giorni lavorativi, e dal 360° g al 389° g per 30 giorni lavorativi.

Dette lavorazioni interferiscono fra loro per i seguenti periodi: dal 375° g al 389° g per 15 giorni lavorativi.

Coordinamento:

- a) Le attività interferenti saranno opportunamente distanziate spazialmente.

262) Interferenza nel periodo dal 375° g al 424° g dall'inizio dei lavori, per un totale di 50 giorni lavorativi. Fasi:

- **Montaggio di tutti i ponteggi metallici fissi all'esterno dei padiglioni 2 "Nervi" e 4 "abside"**
- **Realizzazione di impianto antintrusione/videosorveglianza**

Le lavorazioni su elencate sono eseguite rispettivamente dal 335° g al 439° g per 105 giorni lavorativi, e dal 375° g al 424° g per 50 giorni lavorativi.

Dette lavorazioni interferiscono fra loro per i seguenti periodi: dal 375° g al 424° g per 50 giorni lavorativi.

Coordinamento:

- a) La circolazione delle macchine operatrici deve avvenire utilizzando percorsi ben definiti e la velocità deve risultare ridotta a passo d'uomo.
- b) Il personale non strettamente necessario alle lavorazioni dovrà allontanarsi dalla zona interessata e gli addetti dovranno adottare, se del caso, i dispositivi di protezione individuale idonei alle attività.
- c) Durante il trasporto di materiale sfuso ad elevata polverosità è necessario provvedere ad inumidire i materiali stessi per limitare la formazione di polveri.
- d) Utilizzo di indumenti ad alta visibilità (DPI da adottare)
- e) Utilizzo di maschera antipolvere (DPI da adottare)
- f) Le operazioni di sollevamento e/o di trasporto di carichi devono avvenire evitando il passaggio dei carichi sospesi al di sopra di postazioni di lavoro.
- g) L'area sottostante la traiettoria di passaggio dei carichi deve essere opportunamente delimitata.
- h) Utilizzo di casco (DPI da adottare)

263) Interferenza nel periodo dal 375° g al 424° g dall'inizio dei lavori, per un totale di 50 giorni lavorativi. Fasi:

- **Montaggio di tutti i ponteggi metallici fissi all'esterno dei padiglioni 2 "Nervi" e 4 "abside"**
- **Distribuzione di impianto rete dati, BMS e domotica**

Le lavorazioni su elencate sono eseguite rispettivamente dal 335° g al 439° g per 105 giorni lavorativi, e dal 375° g al 424° g per 50 giorni lavorativi.

Dette lavorazioni interferiscono fra loro per i seguenti periodi: dal 375° g al 424° g per 50 giorni lavorativi.

Coordinamento:

- a) La circolazione delle macchine operatrici deve avvenire utilizzando percorsi ben definiti e la velocità deve risultare ridotta a passo d'uomo.
- b) Il personale non strettamente necessario alle lavorazioni dovrà allontanarsi dalla zona interessata e gli addetti dovranno adottare, se del caso, i dispositivi di protezione individuale idonei alle attività.
- c) Durante il trasporto di materiale sfuso ad elevata polverosità è necessario provvedere ad inumidire i materiali stessi per limitare la formazione di polveri.
- d) Utilizzo di indumenti ad alta visibilità (DPI da adottare)
- e) Utilizzo di maschera antipolvere (DPI da adottare)
- f) Le operazioni di sollevamento e/o di trasporto di carichi devono avvenire evitando il passaggio dei carichi sospesi al di sopra di postazioni di lavoro.

- g) L'area sottostante la traiettoria di passaggio dei carichi deve essere opportunamente delimitata.
h) Utilizzo di casco (DPI da adottare)

264) Interferenza nel periodo dal 375° g al 384° g dall'inizio dei lavori, per un totale di 10 giorni lavorativi. Fasi:
- Demolizione di interi fabbricati con struttura in acciaio eseguita con mezzi meccanici
- Rimozione di serramenti interni

Le lavorazioni su elencate sono eseguite rispettivamente dal 375° g al 384° g per 10 giorni lavorativi, e dal 360° g al 389° g per 30 giorni lavorativi.

Dette lavorazioni interferiscono fra loro per i seguenti periodi: dal 375° g al 384° g per 10 giorni lavorativi.

Coordinamento:

- a) Le attività interferenti saranno opportunamente distanziate spazialmente.

265) Interferenza nel periodo dal 375° g al 424° g dall'inizio dei lavori, per un totale di 50 giorni lavorativi. Fasi:
- Montaggio di tutti i ponteggi metallici fissi all'esterno dei padiglioni 2 "Nervi" e 4 "abside"
- Realizzazione della rete idrica e degli attacchi per impianto antincendio

Le lavorazioni su elencate sono eseguite rispettivamente dal 335° g al 439° g per 105 giorni lavorativi, e dal 375° g al 424° g per 50 giorni lavorativi.

Dette lavorazioni interferiscono fra loro per i seguenti periodi: dal 375° g al 424° g per 50 giorni lavorativi.

Coordinamento:

- a) La circolazione delle macchine operatrici deve avvenire utilizzando percorsi ben definiti e la velocità deve risultare ridotta a passo d'uomo.
b) Il personale non strettamente necessario alle lavorazioni dovrà allontanarsi dalla zona interessata e gli addetti dovranno adottare, se del caso, i dispositivi di protezione individuale idonei alle attività.
c) Durante il trasporto di materiale sfuso ad elevata polverosità è necessario provvedere ad inumidire i materiali stessi per limitare la formazione di polveri.
d) Utilizzo di indumenti ad alta visibilità (DPI da adottare)
e) Utilizzo di maschera antipolvere (DPI da adottare)
f) Le operazioni di sollevamento e/o di trasporto di carichi devono avvenire evitando il passaggio dei carichi sospesi al di sopra di postazioni di lavoro.
g) L'area sottostante la traiettoria di passaggio dei carichi deve essere opportunamente delimitata.
h) Utilizzo di casco (DPI da adottare)
i) In prossimità della zona d'intervento è necessario allontanare preventivamente tutti i materiali facilmente infiammabili; qualora i suddetti materiali non possono essere allontanati è necessario proteggerli con teli protettivi.
j) In prossimità della zona d'intervento deve essere tenuto a disposizione un estintore portatile.
k) Delimitare e segnalare la zona di intervento a radiazioni non ionizzanti.

266) Interferenza nel periodo dal 375° g al 409° g dall'inizio dei lavori, per un totale di 35 giorni lavorativi. Fasi:
- Realizzazione della rete di distribuzione e terminali per impianto di climatizzazione (caldo e freddo)
- Demolizione di tramezzature eseguita a mano

Le lavorazioni su elencate sono eseguite rispettivamente dal 375° g al 424° g per 50 giorni lavorativi, e dal 370° g al 409° g per 40 giorni lavorativi.

Dette lavorazioni interferiscono fra loro per i seguenti periodi: dal 375° g al 409° g per 35 giorni lavorativi.

Coordinamento:

- a) Le attività interferenti saranno opportunamente distanziate spazialmente.

267) Interferenza nel periodo dal 375° g al 409° g dall'inizio dei lavori, per un totale di 35 giorni lavorativi. Fasi:
- Realizzazione della rete idrica e degli attacchi per impianto antincendio
- Demolizione di tramezzature eseguita a mano

Le lavorazioni su elencate sono eseguite rispettivamente dal 375° g al 424° g per 50 giorni lavorativi, e dal 370° g al 409° g per 40 giorni lavorativi.

Dette lavorazioni interferiscono fra loro per i seguenti periodi: dal 375° g al 409° g per 35 giorni lavorativi.

Coordinamento:

- a) Le attività interferenti saranno opportunamente distanziate spazialmente.

268) Interferenza nel periodo dal 375° g al 409° g dall'inizio dei lavori, per un totale di 35 giorni lavorativi. Fasi:
- Tinteggiatura di superfici interne
- Demolizione di tramezzature eseguita a mano

Le lavorazioni su elencate sono eseguite rispettivamente dal 375° g al 434° g per 60 giorni lavorativi, e dal 370° g al 409° g per 40 giorni lavorativi.

Dette lavorazioni interferiscono fra loro per i seguenti periodi: dal 375° g al 409° g per 35 giorni lavorativi.

Coordinamento:

- a) Le attività interferenti saranno opportunamente distanziate spazialmente.

269) Interferenza nel periodo dal 375° g al 409° g dall'inizio dei lavori, per un totale di 35 giorni lavorativi. Fasi:

- **Distribuzione impianto FM**
- **Demolizione di tramezzature eseguita a mano**

Le lavorazioni su elencate sono eseguite rispettivamente dal 375° g al 424° g per 50 giorni lavorativi, e dal 370° g al 409° g per 40 giorni lavorativi.

Dette lavorazioni interferiscono fra loro per i seguenti periodi: dal 375° g al 409° g per 35 giorni lavorativi.

Coordinamento:

a) Le attività interferenti saranno opportunamente distanziate spazialmente.

270) Interferenza nel periodo dal 375° g al 409° g dall'inizio dei lavori, per un totale di 35 giorni lavorativi. Fasi:

- **Realizzazione delle canalizzazioni**
- **Demolizione di tramezzature eseguita a mano**

Le lavorazioni su elencate sono eseguite rispettivamente dal 375° g al 424° g per 50 giorni lavorativi, e dal 370° g al 409° g per 40 giorni lavorativi.

Dette lavorazioni interferiscono fra loro per i seguenti periodi: dal 375° g al 409° g per 35 giorni lavorativi.

Coordinamento:

a) Le attività interferenti saranno opportunamente distanziate spazialmente.

271) Interferenza nel periodo dal 375° g al 409° g dall'inizio dei lavori, per un totale di 35 giorni lavorativi. Fasi:

- **Realizzazione della rete di distribuzione di impianto idrico-sanitario**
- **Demolizione di tramezzature eseguita a mano**

Le lavorazioni su elencate sono eseguite rispettivamente dal 375° g al 424° g per 50 giorni lavorativi, e dal 370° g al 409° g per 40 giorni lavorativi.

Dette lavorazioni interferiscono fra loro per i seguenti periodi: dal 375° g al 409° g per 35 giorni lavorativi.

Coordinamento:

a) Le attività interferenti saranno opportunamente distanziate spazialmente.

272) Interferenza nel periodo dal 375° g al 409° g dall'inizio dei lavori, per un totale di 35 giorni lavorativi. Fasi:

- **Distribuzione dell'impianto di rilevazione e allarme incendio**
- **Rimozione di controsoffittature, intonaci e rivestimenti interni**

Le lavorazioni su elencate sono eseguite rispettivamente dal 375° g al 424° g per 50 giorni lavorativi, e dal 370° g al 409° g per 40 giorni lavorativi.

Dette lavorazioni interferiscono fra loro per i seguenti periodi: dal 375° g al 409° g per 35 giorni lavorativi.

Coordinamento:

a) Le attività interferenti saranno opportunamente distanziate spazialmente.

273) Interferenza nel periodo dal 375° g al 409° g dall'inizio dei lavori, per un totale di 35 giorni lavorativi. Fasi:

- **Distribuzione impianto illuminazione normale e di emergenza**
- **Rimozione di controsoffittature, intonaci e rivestimenti interni**

Le lavorazioni su elencate sono eseguite rispettivamente dal 375° g al 424° g per 50 giorni lavorativi, e dal 370° g al 409° g per 40 giorni lavorativi.

Dette lavorazioni interferiscono fra loro per i seguenti periodi: dal 375° g al 409° g per 35 giorni lavorativi.

Coordinamento:

a) Le attività interferenti saranno opportunamente distanziate spazialmente.

274) Interferenza nel periodo dal 375° g al 434° g dall'inizio dei lavori, per un totale di 60 giorni lavorativi. Fasi:

- **Tinteggiatura di superfici interne**
- **Montaggio di tutti i ponteggi metallici fissi all'esterno dei padiglioni 2 "Nervi" e 4 "abside"**

Le lavorazioni su elencate sono eseguite rispettivamente dal 375° g al 434° g per 60 giorni lavorativi, e dal 335° g al 439° g per 105 giorni lavorativi.

Dette lavorazioni interferiscono fra loro per i seguenti periodi: dal 375° g al 434° g per 60 giorni lavorativi.

Coordinamento:

a) Le operazioni di sollevamento e/o di trasporto di carichi devono avvenire evitando il passaggio dei carichi sospesi al di sopra di postazioni di lavoro.

b) L'area sottostante la traiettoria di passaggio dei carichi deve essere opportunamente delimitata.

c) La circolazione delle macchine operatrici deve avvenire utilizzando percorsi ben definiti e la velocità deve risultare ridotta a passo d'uomo.

d) Il personale non strettamente necessario alle lavorazioni dovrà allontanarsi dalla zona interessata e gli addetti dovranno adottare, se del caso, i dispositivi di protezione individuale idonei alle attività.

e) Utilizzo di casco (DPI da adottare)

f) Utilizzo di indumenti ad alta visibilità (DPI da adottare)

g) Durante il trasporto di materiale sfuso ad elevata polverosità è necessario provvedere ad inumidire i materiali stessi per limitare la formazione di polveri.

h) Utilizzo di maschera antipolvere (DPI da adottare)

275) Interferenza nel periodo dal 375° g al 384° g dall'inizio dei lavori, per un totale di 10 giorni lavorativi. Fasi:

- **Demolizione di interi fabbricati con struttura in acciaio eseguita con mezzi meccanici**
- **Demolizione di tramezzature eseguita a mano**

Le lavorazioni su elencate sono eseguite rispettivamente dal 375° g al 384° g per 10 giorni lavorativi, e dal 370° g al 409° g per 40 giorni lavorativi.

Dette lavorazioni interferiscono fra loro per i seguenti periodi: dal 375° g al 384° g per 10 giorni lavorativi.

Coordinamento:

a) Le attività interferenti saranno opportunamente distanziate spazialmente.

276) Interferenza nel periodo dal 375° g al 409° g dall'inizio dei lavori, per un totale di 35 giorni lavorativi. Fasi:

- **Distribuzione di impianto rete dati, BMS e domotica**
- **Rimozione di controsoffittature, intonaci e rivestimenti interni**

Le lavorazioni su elencate sono eseguite rispettivamente dal 375° g al 424° g per 50 giorni lavorativi, e dal 370° g al 409° g per 40 giorni lavorativi.

Dette lavorazioni interferiscono fra loro per i seguenti periodi: dal 375° g al 409° g per 35 giorni lavorativi.

Coordinamento:

a) Le attività interferenti saranno opportunamente distanziate spazialmente.

277) Interferenza nel periodo dal 375° g al 409° g dall'inizio dei lavori, per un totale di 35 giorni lavorativi. Fasi:

- **Realizzazione di impianto antintrusione/videosorveglianza**
- **Rimozione di controsoffittature, intonaci e rivestimenti interni**

Le lavorazioni su elencate sono eseguite rispettivamente dal 375° g al 424° g per 50 giorni lavorativi, e dal 370° g al 409° g per 40 giorni lavorativi.

Dette lavorazioni interferiscono fra loro per i seguenti periodi: dal 375° g al 409° g per 35 giorni lavorativi.

Coordinamento:

a) Le attività interferenti saranno opportunamente distanziate spazialmente.

278) Interferenza nel periodo dal 375° g al 389° g dall'inizio dei lavori, per un totale di 15 giorni lavorativi. Fasi:

- **Distribuzione dell'impianto di rilevazione e allarme incendio**
- **Rimozione di serramenti esterni**

Le lavorazioni su elencate sono eseguite rispettivamente dal 375° g al 424° g per 50 giorni lavorativi, e dal 360° g al 389° g per 30 giorni lavorativi.

Dette lavorazioni interferiscono fra loro per i seguenti periodi: dal 375° g al 389° g per 15 giorni lavorativi.

Coordinamento:

a) Le attività interferenti saranno opportunamente distanziate spazialmente.

279) Interferenza nel periodo dal 375° g al 389° g dall'inizio dei lavori, per un totale di 15 giorni lavorativi. Fasi:

- **Realizzazione di impianto antintrusione/videosorveglianza**
- **Rimozione di serramenti esterni**

Le lavorazioni su elencate sono eseguite rispettivamente dal 375° g al 424° g per 50 giorni lavorativi, e dal 360° g al 389° g per 30 giorni lavorativi.

Dette lavorazioni interferiscono fra loro per i seguenti periodi: dal 375° g al 389° g per 15 giorni lavorativi.

Coordinamento:

a) Le attività interferenti saranno opportunamente distanziate spazialmente.

280) Interferenza nel periodo dal 375° g al 389° g dall'inizio dei lavori, per un totale di 15 giorni lavorativi. Fasi:

- **Distribuzione di impianto rete dati, BMS e domotica**
- **Rimozione di serramenti esterni**

Le lavorazioni su elencate sono eseguite rispettivamente dal 375° g al 424° g per 50 giorni lavorativi, e dal 360° g al 389° g per 30 giorni lavorativi.

Dette lavorazioni interferiscono fra loro per i seguenti periodi: dal 375° g al 389° g per 15 giorni lavorativi.

Coordinamento:

a) Le attività interferenti saranno opportunamente distanziate spazialmente.

281) Interferenza nel periodo dal 375° g al 389° g dall'inizio dei lavori, per un totale di 15 giorni lavorativi. Fasi:

- **Realizzazione delle canalizzazioni**

- Rimozione di serramenti esterni

Le lavorazioni su elencate sono eseguite rispettivamente dal 375° g al 424° g per 50 giorni lavorativi, e dal 360° g al 389° g per 30 giorni lavorativi.

Dette lavorazioni interferiscono fra loro per i seguenti periodi: dal 375° g al 389° g per 15 giorni lavorativi.

Coordinamento:

a) Le attività interferenti saranno opportunamente distanziate spazialmente.

282) Interferenza nel periodo dal 375° g al 389° g dall'inizio dei lavori, per un totale di 15 giorni lavorativi. Fasi:

- **Distribuzione impianto FM**
- **Rimozione di serramenti esterni**

Le lavorazioni su elencate sono eseguite rispettivamente dal 375° g al 424° g per 50 giorni lavorativi, e dal 360° g al 389° g per 30 giorni lavorativi.

Dette lavorazioni interferiscono fra loro per i seguenti periodi: dal 375° g al 389° g per 15 giorni lavorativi.

Coordinamento:

a) Le attività interferenti saranno opportunamente distanziate spazialmente.

283) Interferenza nel periodo dal 375° g al 389° g dall'inizio dei lavori, per un totale di 15 giorni lavorativi. Fasi:

- **Distribuzione impianto illuminazione normale e di emergenza**
- **Rimozione di serramenti esterni**

Le lavorazioni su elencate sono eseguite rispettivamente dal 375° g al 424° g per 50 giorni lavorativi, e dal 360° g al 389° g per 30 giorni lavorativi.

Dette lavorazioni interferiscono fra loro per i seguenti periodi: dal 375° g al 389° g per 15 giorni lavorativi.

Coordinamento:

a) Le attività interferenti saranno opportunamente distanziate spazialmente.

284) Interferenza nel periodo dal 375° g al 409° g dall'inizio dei lavori, per un totale di 35 giorni lavorativi. Fasi:

- **Realizzazione della rete idrica e degli attacchi per impianto antincendio**
- **Rimozione di controsoffittature, intonaci e rivestimenti interni**

Le lavorazioni su elencate sono eseguite rispettivamente dal 375° g al 424° g per 50 giorni lavorativi, e dal 370° g al 409° g per 40 giorni lavorativi.

Dette lavorazioni interferiscono fra loro per i seguenti periodi: dal 375° g al 409° g per 35 giorni lavorativi.

Coordinamento:

a) Le attività interferenti saranno opportunamente distanziate spazialmente.

285) Interferenza nel periodo dal 375° g al 409° g dall'inizio dei lavori, per un totale di 35 giorni lavorativi. Fasi:

- **Realizzazione della rete di distribuzione e terminali per impianto di climatizzazione (caldo e freddo)**
- **Rimozione di controsoffittature, intonaci e rivestimenti interni**

Le lavorazioni su elencate sono eseguite rispettivamente dal 375° g al 424° g per 50 giorni lavorativi, e dal 370° g al 409° g per 40 giorni lavorativi.

Dette lavorazioni interferiscono fra loro per i seguenti periodi: dal 375° g al 409° g per 35 giorni lavorativi.

Coordinamento:

a) Le attività interferenti saranno opportunamente distanziate spazialmente.

286) Interferenza nel periodo dal 375° g al 409° g dall'inizio dei lavori, per un totale di 35 giorni lavorativi. Fasi:

- **Realizzazione della rete di distribuzione di impianto idrico-sanitario**
- **Rimozione di controsoffittature, intonaci e rivestimenti interni**

Le lavorazioni su elencate sono eseguite rispettivamente dal 375° g al 424° g per 50 giorni lavorativi, e dal 370° g al 409° g per 40 giorni lavorativi.

Dette lavorazioni interferiscono fra loro per i seguenti periodi: dal 375° g al 409° g per 35 giorni lavorativi.

Coordinamento:

a) Le attività interferenti saranno opportunamente distanziate spazialmente.

287) Interferenza nel periodo dal 375° g al 384° g dall'inizio dei lavori, per un totale di 10 giorni lavorativi. Fasi:

- **Demolizione di interi fabbricati con struttura in acciaio eseguita con mezzi meccanici**
- **Rimozione di controsoffittature, intonaci e rivestimenti interni**

Le lavorazioni su elencate sono eseguite rispettivamente dal 375° g al 384° g per 10 giorni lavorativi, e dal 370° g al 409° g per 40 giorni lavorativi.

Dette lavorazioni interferiscono fra loro per i seguenti periodi: dal 375° g al 384° g per 10 giorni lavorativi.

Coordinamento:

a) Le attività interferenti saranno opportunamente distanziate spazialmente.

288) Interferenza nel periodo dal 375° g al 409° g dall'inizio dei lavori, per un totale di 35 giorni lavorativi. Fasi:

- **Realizzazione delle canalizzazioni**
- **Rimozione di controsoffittature, intonaci e rivestimenti interni**

Le lavorazioni su elencate sono eseguite rispettivamente dal 375° g al 424° g per 50 giorni lavorativi, e dal 370° g al 409° g per 40 giorni lavorativi.

Dette lavorazioni interferiscono fra loro per i seguenti periodi: dal 375° g al 409° g per 35 giorni lavorativi.

Coordinamento:

a) Le attività interferenti saranno opportunamente distanziate spazialmente.

289) Interferenza nel periodo dal 375° g al 409° g dall'inizio dei lavori, per un totale di 35 giorni lavorativi. Fasi:

- **Tinteggiatura di superfici interne**
- **Rimozione di controsoffittature, intonaci e rivestimenti interni**

Le lavorazioni su elencate sono eseguite rispettivamente dal 375° g al 434° g per 60 giorni lavorativi, e dal 370° g al 409° g per 40 giorni lavorativi.

Dette lavorazioni interferiscono fra loro per i seguenti periodi: dal 375° g al 409° g per 35 giorni lavorativi.

Coordinamento:

a) Le attività interferenti saranno opportunamente distanziate spazialmente.

290) Interferenza nel periodo dal 375° g al 389° g dall'inizio dei lavori, per un totale di 15 giorni lavorativi. Fasi:

- **Realizzazione della rete di distribuzione di impianto idrico-sanitario**
- **Rimozione di serramenti esterni**

Le lavorazioni su elencate sono eseguite rispettivamente dal 375° g al 424° g per 50 giorni lavorativi, e dal 360° g al 389° g per 30 giorni lavorativi.

Dette lavorazioni interferiscono fra loro per i seguenti periodi: dal 375° g al 389° g per 15 giorni lavorativi.

Coordinamento:

a) Le attività interferenti saranno opportunamente distanziate spazialmente.

291) Interferenza nel periodo dal 375° g al 389° g dall'inizio dei lavori, per un totale di 15 giorni lavorativi. Fasi:

- **Distribuzione impianto FM**
- **Rimozione di serramenti interni**

Le lavorazioni su elencate sono eseguite rispettivamente dal 375° g al 424° g per 50 giorni lavorativi, e dal 360° g al 389° g per 30 giorni lavorativi.

Dette lavorazioni interferiscono fra loro per i seguenti periodi: dal 375° g al 389° g per 15 giorni lavorativi.

Coordinamento:

a) Le attività interferenti saranno opportunamente distanziate spazialmente.

292) Interferenza nel periodo dal 375° g al 389° g dall'inizio dei lavori, per un totale di 15 giorni lavorativi. Fasi:

- **Distribuzione impianto illuminazione normale e di emergenza**
- **Rimozione di serramenti interni**

Le lavorazioni su elencate sono eseguite rispettivamente dal 375° g al 424° g per 50 giorni lavorativi, e dal 360° g al 389° g per 30 giorni lavorativi.

Dette lavorazioni interferiscono fra loro per i seguenti periodi: dal 375° g al 389° g per 15 giorni lavorativi.

Coordinamento:

a) Le attività interferenti saranno opportunamente distanziate spazialmente.

293) Interferenza nel periodo dal 375° g al 389° g dall'inizio dei lavori, per un totale di 15 giorni lavorativi. Fasi:

- **Distribuzione dell'impianto di rilevazione e allarme incendio**
- **Rimozione di serramenti interni**

Le lavorazioni su elencate sono eseguite rispettivamente dal 375° g al 424° g per 50 giorni lavorativi, e dal 360° g al 389° g per 30 giorni lavorativi.

Dette lavorazioni interferiscono fra loro per i seguenti periodi: dal 375° g al 389° g per 15 giorni lavorativi.

Coordinamento:

a) Le attività interferenti saranno opportunamente distanziate spazialmente.

294) Interferenza nel periodo dal 375° g al 389° g dall'inizio dei lavori, per un totale di 15 giorni lavorativi. Fasi:

- **Realizzazione della rete di distribuzione e terminali per impianto di climatizzazione (caldo e freddo)**

- Rimozione di serramenti interni

Le lavorazioni su elencate sono eseguite rispettivamente dal 375° g al 424° g per 50 giorni lavorativi, e dal 360° g al 389° g per 30 giorni lavorativi.

Dette lavorazioni interferiscono fra loro per i seguenti periodi: dal 375° g al 389° g per 15 giorni lavorativi.

Coordinamento:

a) Le attività interferenti saranno opportunamente distanziate spazialmente.

295) Interferenza nel periodo dal 375° g al 389° g dall'inizio dei lavori, per un totale di 15 giorni lavorativi. Fasi:

- **Realizzazione della rete di distribuzione di impianto idrico-sanitario**
- **Rimozione di serramenti interni**

Le lavorazioni su elencate sono eseguite rispettivamente dal 375° g al 424° g per 50 giorni lavorativi, e dal 360° g al 389° g per 30 giorni lavorativi.

Dette lavorazioni interferiscono fra loro per i seguenti periodi: dal 375° g al 389° g per 15 giorni lavorativi.

Coordinamento:

a) Le attività interferenti saranno opportunamente distanziate spazialmente.

296) Interferenza nel periodo dal 375° g al 389° g dall'inizio dei lavori, per un totale di 15 giorni lavorativi. Fasi:

- **Realizzazione delle canalizzazioni**
- **Rimozione di serramenti interni**

Le lavorazioni su elencate sono eseguite rispettivamente dal 375° g al 424° g per 50 giorni lavorativi, e dal 360° g al 389° g per 30 giorni lavorativi.

Dette lavorazioni interferiscono fra loro per i seguenti periodi: dal 375° g al 389° g per 15 giorni lavorativi.

Coordinamento:

a) Le attività interferenti saranno opportunamente distanziate spazialmente.

297) Interferenza nel periodo dal 375° g al 389° g dall'inizio dei lavori, per un totale di 15 giorni lavorativi. Fasi:

- **Tinteggiatura di superfici interne**
- **Rimozione di serramenti esterni**

Le lavorazioni su elencate sono eseguite rispettivamente dal 375° g al 434° g per 60 giorni lavorativi, e dal 360° g al 389° g per 30 giorni lavorativi.

Dette lavorazioni interferiscono fra loro per i seguenti periodi: dal 375° g al 389° g per 15 giorni lavorativi.

Coordinamento:

a) Le attività interferenti saranno opportunamente distanziate spazialmente.

298) Interferenza nel periodo dal 375° g al 389° g dall'inizio dei lavori, per un totale di 15 giorni lavorativi. Fasi:

- **Realizzazione della rete idrica e degli attacchi per impianto antincendio**
- **Rimozione di serramenti esterni**

Le lavorazioni su elencate sono eseguite rispettivamente dal 375° g al 424° g per 50 giorni lavorativi, e dal 360° g al 389° g per 30 giorni lavorativi.

Dette lavorazioni interferiscono fra loro per i seguenti periodi: dal 375° g al 389° g per 15 giorni lavorativi.

Coordinamento:

a) Le attività interferenti saranno opportunamente distanziate spazialmente.

299) Interferenza nel periodo dal 375° g al 389° g dall'inizio dei lavori, per un totale di 15 giorni lavorativi. Fasi:

- **Realizzazione della rete di distribuzione e terminali per impianto di climatizzazione (caldo e freddo)**
- **Rimozione di serramenti esterni**

Le lavorazioni su elencate sono eseguite rispettivamente dal 375° g al 424° g per 50 giorni lavorativi, e dal 360° g al 389° g per 30 giorni lavorativi.

Dette lavorazioni interferiscono fra loro per i seguenti periodi: dal 375° g al 389° g per 15 giorni lavorativi.

Coordinamento:

a) Le attività interferenti saranno opportunamente distanziate spazialmente.

300) Interferenza nel periodo dal 375° g al 389° g dall'inizio dei lavori, per un totale di 15 giorni lavorativi. Fasi:

- **Realizzazione di impianto antintrusione/videosorveglianza**
- **Rimozione di serramenti interni**

Le lavorazioni su elencate sono eseguite rispettivamente dal 375° g al 424° g per 50 giorni lavorativi, e dal 360° g al 389° g per 30 giorni lavorativi.

Dette lavorazioni interferiscono fra loro per i seguenti periodi: dal 375° g al 389° g per 15 giorni lavorativi.

Coordinamento:

a) Le attività interferenti saranno opportunamente distanziate spazialmente.

301) Interferenza nel periodo dal 375° g al 389° g dall'inizio dei lavori, per un totale di 15 giorni lavorativi. Fasi:

- **Distribuzione di impianto rete dati, BMS e domotica**
- **Rimozione di serramenti interni**

Le lavorazioni su elencate sono eseguite rispettivamente dal 375° g al 424° g per 50 giorni lavorativi, e dal 360° g al 389° g per 30 giorni lavorativi.

Dette lavorazioni interferiscono fra loro per i seguenti periodi: dal 375° g al 389° g per 15 giorni lavorativi.

Coordinamento:

a) Le attività interferenti saranno opportunamente distanziate spazialmente.

302) Interferenza nel periodo dal 375° g al 384° g dall'inizio dei lavori, per un totale di 10 giorni lavorativi. Fasi:

- **Demolizione di interi fabbricati con struttura in acciaio eseguita con mezzi meccanici**
- **Rimozione di serramenti esterni**

Le lavorazioni su elencate sono eseguite rispettivamente dal 375° g al 384° g per 10 giorni lavorativi, e dal 360° g al 389° g per 30 giorni lavorativi.

Dette lavorazioni interferiscono fra loro per i seguenti periodi: dal 375° g al 384° g per 10 giorni lavorativi.

Coordinamento:

a) Le attività interferenti saranno opportunamente distanziate spazialmente.

303) Interferenza nel periodo dal 375° g al 409° g dall'inizio dei lavori, per un totale di 35 giorni lavorativi. Fasi:

- **Distribuzione impianto illuminazione normale e di emergenza**
- **Demolizione di tramezzature eseguita a mano**

Le lavorazioni su elencate sono eseguite rispettivamente dal 375° g al 424° g per 50 giorni lavorativi, e dal 370° g al 409° g per 40 giorni lavorativi.

Dette lavorazioni interferiscono fra loro per i seguenti periodi: dal 375° g al 409° g per 35 giorni lavorativi.

Coordinamento:

a) Le attività interferenti saranno opportunamente distanziate spazialmente.

304) Interferenza nel periodo dal 375° g al 424° g dall'inizio dei lavori, per un totale di 50 giorni lavorativi. Fasi:

- **Realizzazione di impianto antintrusione/videosorveglianza**
- **Rimozione di copertura bituminosa contenente amianto**

Le lavorazioni su elencate sono eseguite rispettivamente dal 375° g al 424° g per 50 giorni lavorativi, e dal 365° g al 544° g per 180 giorni lavorativi.

Dette lavorazioni interferiscono fra loro per i seguenti periodi: dal 375° g al 424° g per 50 giorni lavorativi.

Coordinamento:

- a) La circolazione delle macchine operatrici deve avvenire utilizzando percorsi ben definiti e la velocità deve risultare ridotta a passo d'uomo.
- b) Il personale non strettamente necessario alle lavorazioni dovrà allontanarsi dalla zona interessata e gli addetti dovranno adottare, se del caso, i dispositivi di protezione individuale idonei alle attività.
- c) Durante il trasporto di materiale sfuso ad elevata polverosità è necessario provvedere ad inumidire i materiali stessi per limitare la formazione di polveri.
- d) Utilizzo di indumenti ad alta visibilità (DPI da adottare)
- e) Utilizzo di maschera antipolvere (DPI da adottare)
- f) Le operazioni di sollevamento e/o di trasporto di carichi devono avvenire evitando il passaggio dei carichi sospesi al di sopra di postazioni di lavoro.
- g) L'area sottostante la traiettoria di passaggio dei carichi deve essere opportunamente delimitata.
- h) Utilizzo di casco (DPI da adottare)

305) Interferenza nel periodo dal 375° g al 424° g dall'inizio dei lavori, per un totale di 50 giorni lavorativi. Fasi:

- **Distribuzione di impianto rete dati, BMS e domotica**
- **Rimozione di copertura bituminosa contenente amianto**

Le lavorazioni su elencate sono eseguite rispettivamente dal 375° g al 424° g per 50 giorni lavorativi, e dal 365° g al 544° g per 180 giorni lavorativi.

Dette lavorazioni interferiscono fra loro per i seguenti periodi: dal 375° g al 424° g per 50 giorni lavorativi.

Coordinamento:

- a) La circolazione delle macchine operatrici deve avvenire utilizzando percorsi ben definiti e la velocità deve risultare ridotta a passo d'uomo.
- b) Il personale non strettamente necessario alle lavorazioni dovrà allontanarsi dalla zona interessata e gli addetti dovranno adottare, se del caso, i dispositivi di protezione individuale idonei alle attività.
- c) Durante il trasporto di materiale sfuso ad elevata polverosità è necessario provvedere ad inumidire i materiali stessi per limitare la formazione di polveri.
- d) Utilizzo di indumenti ad alta visibilità (DPI da adottare)
- e) Utilizzo di maschera antipolvere (DPI da adottare)
- f) Le operazioni di sollevamento e/o di trasporto di carichi devono avvenire evitando il passaggio dei carichi sospesi al di sopra di postazioni di lavoro.
- g) L'area sottostante la traiettoria di passaggio dei carichi deve essere opportunamente delimitata.

h) Utilizzo di casco (DPI da adottare)

306) Interferenza nel periodo dal 375° g al 424° g dall'inizio dei lavori, per un totale di 50 giorni lavorativi. Fasi:

- **Distribuzione dell'impianto di rilevazione e allarme incendio**
- **Rimozione di copertura bituminosa contenente amianto**

Le lavorazioni su elencate sono eseguite rispettivamente dal 375° g al 424° g per 50 giorni lavorativi, e dal 365° g al 544° g per 180 giorni lavorativi.

Dette lavorazioni interferiscono fra loro per i seguenti periodi: dal 375° g al 424° g per 50 giorni lavorativi.

Coordinamento:

- La circolazione delle macchine operatrici deve avvenire utilizzando percorsi ben definiti e la velocità deve risultare ridotta a passo d'uomo.
- Il personale non strettamente necessario alle lavorazioni dovrà allontanarsi dalla zona interessata e gli addetti dovranno adottare, se del caso, i dispositivi di protezione individuale idonei alle attività.
- Durante il trasporto di materiale sfuso ad elevata polverosità è necessario provvedere ad inumidire i materiali stessi per limitare la formazione di polveri.
- Utilizzo di indumenti ad alta visibilità (DPI da adottare)
- Utilizzo di maschera antipolvere (DPI da adottare)
- Le operazioni di sollevamento e/o di trasporto di carichi devono avvenire evitando il passaggio dei carichi sospesi al di sopra di postazioni di lavoro.
- L'area sottostante la traiettoria di passaggio dei carichi deve essere opportunamente delimitata.
- Utilizzo di casco (DPI da adottare)

307) Interferenza nel periodo dal 375° g al 424° g dall'inizio dei lavori, per un totale di 50 giorni lavorativi. Fasi:

- **Distribuzione impianto FM**
- **Rimozione di copertura bituminosa contenente amianto**

Le lavorazioni su elencate sono eseguite rispettivamente dal 375° g al 424° g per 50 giorni lavorativi, e dal 365° g al 544° g per 180 giorni lavorativi.

Dette lavorazioni interferiscono fra loro per i seguenti periodi: dal 375° g al 424° g per 50 giorni lavorativi.

Coordinamento:

- La circolazione delle macchine operatrici deve avvenire utilizzando percorsi ben definiti e la velocità deve risultare ridotta a passo d'uomo.
- Il personale non strettamente necessario alle lavorazioni dovrà allontanarsi dalla zona interessata e gli addetti dovranno adottare, se del caso, i dispositivi di protezione individuale idonei alle attività.
- Durante il trasporto di materiale sfuso ad elevata polverosità è necessario provvedere ad inumidire i materiali stessi per limitare la formazione di polveri.
- Utilizzo di indumenti ad alta visibilità (DPI da adottare)
- Utilizzo di maschera antipolvere (DPI da adottare)
- Le operazioni di sollevamento e/o di trasporto di carichi devono avvenire evitando il passaggio dei carichi sospesi al di sopra di postazioni di lavoro.
- L'area sottostante la traiettoria di passaggio dei carichi deve essere opportunamente delimitata.
- Utilizzo di casco (DPI da adottare)

308) Interferenza nel periodo dal 375° g al 424° g dall'inizio dei lavori, per un totale di 50 giorni lavorativi. Fasi:

- **Distribuzione impianto illuminazione normale e di emergenza**
- **Rimozione di copertura bituminosa contenente amianto**

Le lavorazioni su elencate sono eseguite rispettivamente dal 375° g al 424° g per 50 giorni lavorativi, e dal 365° g al 544° g per 180 giorni lavorativi.

Dette lavorazioni interferiscono fra loro per i seguenti periodi: dal 375° g al 424° g per 50 giorni lavorativi.

Coordinamento:

- La circolazione delle macchine operatrici deve avvenire utilizzando percorsi ben definiti e la velocità deve risultare ridotta a passo d'uomo.
- Il personale non strettamente necessario alle lavorazioni dovrà allontanarsi dalla zona interessata e gli addetti dovranno adottare, se del caso, i dispositivi di protezione individuale idonei alle attività.
- Durante il trasporto di materiale sfuso ad elevata polverosità è necessario provvedere ad inumidire i materiali stessi per limitare la formazione di polveri.
- Utilizzo di indumenti ad alta visibilità (DPI da adottare)
- Utilizzo di maschera antipolvere (DPI da adottare)
- Le operazioni di sollevamento e/o di trasporto di carichi devono avvenire evitando il passaggio dei carichi sospesi al di sopra di postazioni di lavoro.
- L'area sottostante la traiettoria di passaggio dei carichi deve essere opportunamente delimitata.
- Utilizzo di casco (DPI da adottare)

309) Interferenza nel periodo dal 375° g al 434° g dall'inizio dei lavori, per un totale di 60 giorni lavorativi. Fasi:

- **Tinteggiatura di superfici interne**
- **Rimozione di copertura bituminosa contenente amianto**

Le lavorazioni su elencate sono eseguite rispettivamente dal 375° g al 434° g per 60 giorni lavorativi, e dal 365° g al 544° g per 180 giorni lavorativi.

Dette lavorazioni interferiscono fra loro per i seguenti periodi: dal 375° g al 434° g per 60 giorni lavorativi.

Coordinamento:

- Le operazioni di sollevamento e/o di trasporto di carichi devono avvenire evitando il passaggio dei carichi sospesi al di sopra di postazioni di lavoro.
- L'area sottostante la traiettoria di passaggio dei carichi deve essere opportunamente delimitata.

- c) La circolazione delle macchine operatrici deve avvenire utilizzando percorsi ben definiti e la velocità deve risultare ridotta a passo d'uomo.
- d) Il personale non strettamente necessario alle lavorazioni dovrà allontanarsi dalla zona interessata e gli addetti dovranno adottare, se del caso, i dispositivi di protezione individuale idonei alle attività.
- e) Utilizzo di casco (DPI da adottare)
- f) Utilizzo di indumenti ad alta visibilità (DPI da adottare)
- g) Durante il trasporto di materiale sfuso ad elevata polverosità è necessario provvedere ad inumidire i materiali stessi per limitare la formazione di polveri.
- h) Utilizzo di maschera antipolvere (DPI da adottare)

310) Interferenza nel periodo dal 375° g al 409° g dall'inizio dei lavori, per un totale di 35 giorni lavorativi. Fasi:

- **Realizzazione di impianto antintrusione/videosorveglianza**
- **Demolizione di tramezzature eseguita a mano**

Le lavorazioni su elencate sono eseguite rispettivamente dal 375° g al 424° g per 50 giorni lavorativi, e dal 370° g al 409° g per 40 giorni lavorativi.

Dette lavorazioni interferiscono fra loro per i seguenti periodi: dal 375° g al 409° g per 35 giorni lavorativi.

Coordinamento:

- a) Le attività interferenti saranno opportunamente distanziate spazialmente.

311) Interferenza nel periodo dal 375° g al 379° g dall'inizio dei lavori, per un totale di 5 giorni lavorativi. Fasi:

- **Tinteggiatura di superfici interne**
- **Rimozione di massetti e pavimentazioni**

Le lavorazioni su elencate sono eseguite rispettivamente dal 375° g al 434° g per 60 giorni lavorativi, e dal 355° g al 379° g per 25 giorni lavorativi.

Dette lavorazioni interferiscono fra loro per i seguenti periodi: dal 375° g al 379° g per 5 giorni lavorativi.

Coordinamento:

- a) Le operazioni di sollevamento e/o di trasporto di carichi devono avvenire evitando il passaggio dei carichi sospesi al di sopra di postazioni di lavoro.
- b) L'area sottostante la traiettoria di passaggio dei carichi deve essere opportunamente delimitata.
- c) La circolazione delle macchine operatrici deve avvenire utilizzando percorsi ben definiti e la velocità deve risultare ridotta a passo d'uomo.
- d) Il personale non strettamente necessario alle lavorazioni dovrà allontanarsi dalla zona interessata e gli addetti dovranno adottare, se del caso, i dispositivi di protezione individuale idonei alle attività.
- e) Utilizzo di casco (DPI da adottare)
- f) Utilizzo di indumenti ad alta visibilità (DPI da adottare)
- g) Durante il trasporto di materiale sfuso ad elevata polverosità è necessario provvedere ad inumidire i materiali stessi per limitare la formazione di polveri.
- h) Utilizzo di maschera antipolvere (DPI da adottare)
- i) L'area sottostante il canale deve essere opportunamente delimitata.
- j) Nelle attività di demolizione la diffusione di polveri e fibre deve essere ridotta al minimo irrorando periodicamente le superfici da demolire.
- k) Nelle attività di demolizione quando la quantità di polveri e fibre presenti superi i limiti tollerati devono essere forniti ed utilizzati indumenti di lavoro e dispositivi di protezione individuale idonei alle attività.
- l) Delimitare e segnalare la zona di intervento a livello di rumorosità elevato.
- m) Utilizzo di otoprotettori (DPI da adottare)

312) Interferenza nel periodo dal 375° g al 426° g dall'inizio dei lavori, per un totale di 52 giorni lavorativi. Fasi:

- **Tinteggiatura di superfici interne**
- **Applicazione di fibre in acciaio all'intradosso per consolidamento solaio**

Le lavorazioni su elencate sono eseguite rispettivamente dal 375° g al 434° g per 60 giorni lavorativi, e dal 347° g al 426° g per 80 giorni lavorativi.

Dette lavorazioni interferiscono fra loro per i seguenti periodi: dal 375° g al 426° g per 52 giorni lavorativi.

Coordinamento:

- a) Le operazioni di sollevamento e/o di trasporto di carichi devono avvenire evitando il passaggio dei carichi sospesi al di sopra di postazioni di lavoro.
- b) L'area sottostante la traiettoria di passaggio dei carichi deve essere opportunamente delimitata.
- c) La circolazione delle macchine operatrici deve avvenire utilizzando percorsi ben definiti e la velocità deve risultare ridotta a passo d'uomo.
- d) Il personale non strettamente necessario alle lavorazioni dovrà allontanarsi dalla zona interessata e gli addetti dovranno adottare, se del caso, i dispositivi di protezione individuale idonei alle attività.
- e) Utilizzo di casco (DPI da adottare)
- f) Utilizzo di indumenti ad alta visibilità (DPI da adottare)
- g) L'area sottostante la zona operativa del cestello deve essere opportunamente delimitata.

313) Interferenza nel periodo dal 375° g al 386° g dall'inizio dei lavori, per un totale di 12 giorni lavorativi. Fasi:

- **Consolidamento struttura in c.a. con applicazione di rete in acciaio**
- **Tinteggiatura di superfici interne**

Le lavorazioni su elencate sono eseguite rispettivamente dal 347° g al 386° g per 40 giorni lavorativi, e dal 375° g al 434° g per 60 giorni lavorativi.

Dette lavorazioni interferiscono fra loro per i seguenti periodi: dal 375° g al 386° g per 12 giorni lavorativi.

- a) La circolazione delle macchine operatrici deve avvenire utilizzando percorsi ben definiti e la velocità deve risultare ridotta a passo d'uomo.
- b) Il personale non strettamente necessario alle lavorazioni dovrà allontanarsi dalla zona interessata e gli addetti dovranno adottare, se del caso, i dispositivi di protezione individuale idonei alle attività.
- c) L'area sottostante la traiettoria di passaggio dei carichi deve essere opportunamente delimitata.
- d) Utilizzo di casco (DPI da adottare)
- e) Utilizzo di indumenti ad alta visibilità (DPI da adottare)
- f) Le postazioni di lavoro fisse devono essere protette da un solido impalcato sovrastante, ad altezza non maggiore di 3 metri da terra, a protezione contro la caduta di materiali.
- g) Delimitare e segnalare la zona di intervento a livello di rumorosità elevato.
- h) Utilizzo di otoprotettori (DPI da adottare)
- i) Le operazioni di sollevamento e/o di trasporto di carichi devono avvenire evitando il passaggio dei carichi sospesi al di sopra di postazioni di lavoro.

314) Interferenza nel periodo dal 375° g al 424° g dall'inizio dei lavori, per un totale di 50 giorni lavorativi. Fasi:

- **Realizzazione delle canalizzazioni**
- **Rimozione di copertura bituminosa contenente amianto**

Le lavorazioni su elencate sono eseguite rispettivamente dal 375° g al 424° g per 50 giorni lavorativi, e dal 365° g al 544° g per 180 giorni lavorativi.

Dette lavorazioni interferiscono fra loro per i seguenti periodi: dal 375° g al 424° g per 50 giorni lavorativi.

Coordinamento:

- a) La circolazione delle macchine operatrici deve avvenire utilizzando percorsi ben definiti e la velocità deve risultare ridotta a passo d'uomo.
- b) Il personale non strettamente necessario alle lavorazioni dovrà allontanarsi dalla zona interessata e gli addetti dovranno adottare, se del caso, i dispositivi di protezione individuale idonei alle attività.
- c) Durante il trasporto di materiale sfuso ad elevata polverosità è necessario provvedere ad inumidire i materiali stessi per limitare la formazione di polveri.
- d) Utilizzo di indumenti ad alta visibilità (DPI da adottare)
- e) Utilizzo di maschera antipolvere (DPI da adottare)
- f) Le operazioni di sollevamento e/o di trasporto di carichi devono avvenire evitando il passaggio dei carichi sospesi al di sopra di postazioni di lavoro.
- g) L'area sottostante la traiettoria di passaggio dei carichi deve essere opportunamente delimitata.
- h) Utilizzo di casco (DPI da adottare)

315) Interferenza nel periodo dal 375° g al 386° g dall'inizio dei lavori, per un totale di 12 giorni lavorativi. Fasi:

- **Consolidamento struttura in c.a. con applicazione di rete in acciaio**
- **Distribuzione di impianto rete dati, BMS e domotica**

Le lavorazioni su elencate sono eseguite rispettivamente dal 347° g al 386° g per 40 giorni lavorativi, e dal 375° g al 424° g per 50 giorni lavorativi.

Dette lavorazioni interferiscono fra loro per i seguenti periodi: dal 375° g al 386° g per 12 giorni lavorativi.

Coordinamento:

- a) Le postazioni di lavoro fisse devono essere protette da un solido impalcato sovrastante, ad altezza non maggiore di 3 metri da terra, a protezione contro la caduta di materiali.
- b) Delimitare e segnalare la zona di intervento a livello di rumorosità elevato.
- c) Utilizzo di otoprotettori (DPI da adottare)
- d) La circolazione delle macchine operatrici deve avvenire utilizzando percorsi ben definiti e la velocità deve risultare ridotta a passo d'uomo.
- e) Il personale non strettamente necessario alle lavorazioni dovrà allontanarsi dalla zona interessata e gli addetti dovranno adottare, se del caso, i dispositivi di protezione individuale idonei alle attività.
- f) L'area sottostante la traiettoria di passaggio dei carichi deve essere opportunamente delimitata.
- g) Utilizzo di casco (DPI da adottare)
- h) Utilizzo di indumenti ad alta visibilità (DPI da adottare)

316) Interferenza nel periodo dal 375° g al 424° g dall'inizio dei lavori, per un totale di 50 giorni lavorativi. Fasi:

- **Applicazione di fibre in acciaio all'intradosso per consolidamento solaio**
- **Distribuzione di impianto rete dati, BMS e domotica**

Le lavorazioni su elencate sono eseguite rispettivamente dal 347° g al 426° g per 80 giorni lavorativi, e dal 375° g al 424° g per 50 giorni lavorativi.

Dette lavorazioni interferiscono fra loro per i seguenti periodi: dal 375° g al 424° g per 50 giorni lavorativi.

Coordinamento:

- a) L'area sottostante la zona operativa del cestello deve essere opportunamente delimitata.
- b) La circolazione delle macchine operatrici deve avvenire utilizzando percorsi ben definiti e la velocità deve risultare ridotta a passo d'uomo.
- c) Il personale non strettamente necessario alle lavorazioni dovrà allontanarsi dalla zona interessata e gli addetti dovranno adottare, se del caso, i dispositivi di protezione individuale idonei alle attività.
- d) Utilizzo di casco (DPI da adottare)
- e) Utilizzo di indumenti ad alta visibilità (DPI da adottare)
- f) L'area sottostante la traiettoria di passaggio dei carichi deve essere opportunamente delimitata.

317) Interferenza nel periodo dal 375° g al 424° g dall'inizio dei lavori, per un totale di 50 giorni lavorativi. Fasi:

- **Applicazione di fibre in acciaio all'intradosso per consolidamento solaio**

- Realizzazione di impianto antintrusione/videosorveglianza

Le lavorazioni su elencate sono eseguite rispettivamente dal 347° g al 426° g per 80 giorni lavorativi, e dal 375° g al 424° g per 50 giorni lavorativi.

Dette lavorazioni interferiscono fra loro per i seguenti periodi: dal 375° g al 424° g per 50 giorni lavorativi.

Coordinamento:

- a) L'area sottostante la zona operativa del cestello deve essere opportunamente delimitata.
- b) La circolazione delle macchine operatrici deve avvenire utilizzando percorsi ben definiti e la velocità deve risultare ridotta a passo d'uomo.
- c) Il personale non strettamente necessario alle lavorazioni dovrà allontanarsi dalla zona interessata e gli addetti dovranno adottare, se del caso, i dispositivi di protezione individuale idonei alle attività.
- d) Utilizzo di casco (DPI da adottare)
- e) Utilizzo di indumenti ad alta visibilità (DPI da adottare)
- f) L'area sottostante la traiettoria di passaggio dei carichi deve essere opportunamente delimitata.

318) Interferenza nel periodo dal 375° g al 424° g dall'inizio dei lavori, per un totale di 50 giorni lavorativi. Fasi:

- Applicazione di fibre in acciaio all'intradosso per consolidamento soiaio**
- Distribuzione dell'impianto di rilevazione e allarme incendio**

Le lavorazioni su elencate sono eseguite rispettivamente dal 347° g al 426° g per 80 giorni lavorativi, e dal 375° g al 424° g per 50 giorni lavorativi.

Dette lavorazioni interferiscono fra loro per i seguenti periodi: dal 375° g al 424° g per 50 giorni lavorativi.

Coordinamento:

- a) L'area sottostante la zona operativa del cestello deve essere opportunamente delimitata.
- b) La circolazione delle macchine operatrici deve avvenire utilizzando percorsi ben definiti e la velocità deve risultare ridotta a passo d'uomo.
- c) Il personale non strettamente necessario alle lavorazioni dovrà allontanarsi dalla zona interessata e gli addetti dovranno adottare, se del caso, i dispositivi di protezione individuale idonei alle attività.
- d) Utilizzo di casco (DPI da adottare)
- e) Utilizzo di indumenti ad alta visibilità (DPI da adottare)
- f) L'area sottostante la traiettoria di passaggio dei carichi deve essere opportunamente delimitata.

319) Interferenza nel periodo dal 375° g al 386° g dall'inizio dei lavori, per un totale di 12 giorni lavorativi. Fasi:

- Consolidamento struttura in c.a. con applicazione di rete in acciaio**
- Realizzazione di impianto antintrusione/videosorveglianza**

Le lavorazioni su elencate sono eseguite rispettivamente dal 347° g al 386° g per 40 giorni lavorativi, e dal 375° g al 424° g per 50 giorni lavorativi.

Dette lavorazioni interferiscono fra loro per i seguenti periodi: dal 375° g al 386° g per 12 giorni lavorativi.

Coordinamento:

- a) Le postazioni di lavoro fisse devono essere protette da un solido impalcato sovrastante, ad altezza non maggiore di 3 metri da terra, a protezione contro la caduta di materiali.
- b) Delimitare e segnalare la zona di intervento a livello di rumorosità elevato.
- c) Utilizzo di otoprotettori (DPI da adottare)
- d) La circolazione delle macchine operatrici deve avvenire utilizzando percorsi ben definiti e la velocità deve risultare ridotta a passo d'uomo.
- e) Il personale non strettamente necessario alle lavorazioni dovrà allontanarsi dalla zona interessata e gli addetti dovranno adottare, se del caso, i dispositivi di protezione individuale idonei alle attività.
- f) L'area sottostante la traiettoria di passaggio dei carichi deve essere opportunamente delimitata.
- g) Utilizzo di casco (DPI da adottare)
- h) Utilizzo di indumenti ad alta visibilità (DPI da adottare)

320) Interferenza nel periodo dal 375° g al 424° g dall'inizio dei lavori, per un totale di 50 giorni lavorativi. Fasi:

- Realizzazione della rete di distribuzione e terminali per impianto di climatizzazione (caldo e freddo)**
- Rimozione di copertura bituminosa contenente amianto**

Le lavorazioni su elencate sono eseguite rispettivamente dal 375° g al 424° g per 50 giorni lavorativi, e dal 365° g al 544° g per 180 giorni lavorativi.

Dette lavorazioni interferiscono fra loro per i seguenti periodi: dal 375° g al 424° g per 50 giorni lavorativi.

Coordinamento:

- a) Il personale non strettamente necessario alle lavorazioni dovrà allontanarsi dalla zona interessata e gli addetti dovranno adottare, se del caso, i dispositivi di protezione individuale idonei alle attività.
- b) In prossimità della zona d'intervento è necessario allontanare preventivamente tutti i materiali facilmente infiammabili; qualora i suddetti materiali non possono essere allontanati è necessario proteggerli con teli protettivi.
- c) In prossimità della zona d'intervento deve essere tenuto a disposizione un estintore portatile.
- d) Delimitare e segnalare la zona di intervento a radiazioni non ionizzanti.
- e) La circolazione delle macchine operatrici deve avvenire utilizzando percorsi ben definiti e la velocità deve risultare ridotta a passo d'uomo.
- f) Durante il trasporto di materiale sfuso ad elevata polverosità è necessario provvedere ad inumidire i materiali stessi per limitare la formazione di polveri.
- g) Utilizzo di indumenti ad alta visibilità (DPI da adottare)
- h) Utilizzo di maschera antipolvere (DPI da adottare)
- i) Le operazioni di sollevamento e/o di trasporto di carichi devono avvenire evitando il passaggio dei carichi sospesi al di sopra di postazioni di lavoro.
- j) L'area sottostante la traiettoria di passaggio dei carichi deve essere opportunamente delimitata.
- k) Utilizzo di casco (DPI da adottare)

321) Interferenza nel periodo dal 375° g al 424° g dall'inizio dei lavori, per un totale di 50 giorni lavorativi. Fasi:
- Realizzazione della rete di distribuzione di impianto idrico-sanitario
- Rimozione di copertura bituminosa contenente amianto

Le lavorazioni su elencate sono eseguite rispettivamente dal 375° g al 424° g per 50 giorni lavorativi, e dal 365° g al 544° g per 180 giorni lavorativi.

Dette lavorazioni interferiscono fra loro per i seguenti periodi: dal 375° g al 424° g per 50 giorni lavorativi.

Coordinamento:

- a) Il personale non strettamente necessario alle lavorazioni dovrà allontanarsi dalla zona interessata e gli addetti dovranno adottare, se del caso, i dispositivi di protezione individuale idonei alle attività.
- b) In prossimità della zona d'intervento è necessario allontanare preventivamente tutti i materiali facilmente infiammabili; qualora i suddetti materiali non possono essere allontanati è necessario proteggerli con teli protettivi.
- c) In prossimità della zona d'intervento deve essere tenuto a disposizione un estintore portatile.
- d) Delimitare e segnalare la zona di intervento a radiazioni non ionizzanti.
- e) La circolazione delle macchine operatrici deve avvenire utilizzando percorsi ben definiti e la velocità deve risultare ridotta a passo d'uomo.
- f) Durante il trasporto di materiale sfuso ad elevata polverosità è necessario provvedere ad inumidire i materiali stessi per limitare la formazione di polveri.
- g) Utilizzo di indumenti ad alta visibilità (DPI da adottare)
- h) Utilizzo di maschera antipolvere (DPI da adottare)
- i) Le operazioni di sollevamento e/o di trasporto di carichi devono avvenire evitando il passaggio dei carichi sospesi al di sopra di postazioni di lavoro.
- j) L'area sottostante la traiettoria di passaggio dei carichi deve essere opportunamente delimitata.
- k) Utilizzo di casco (DPI da adottare)

322) Interferenza nel periodo dal 375° g al 424° g dall'inizio dei lavori, per un totale di 50 giorni lavorativi. Fasi:
- Realizzazione della rete idrica e degli attacchi per impianto antincendio
- Rimozione di copertura bituminosa contenente amianto

Le lavorazioni su elencate sono eseguite rispettivamente dal 375° g al 424° g per 50 giorni lavorativi, e dal 365° g al 544° g per 180 giorni lavorativi.

Dette lavorazioni interferiscono fra loro per i seguenti periodi: dal 375° g al 424° g per 50 giorni lavorativi.

Coordinamento:

- a) Il personale non strettamente necessario alle lavorazioni dovrà allontanarsi dalla zona interessata e gli addetti dovranno adottare, se del caso, i dispositivi di protezione individuale idonei alle attività.
- b) In prossimità della zona d'intervento è necessario allontanare preventivamente tutti i materiali facilmente infiammabili; qualora i suddetti materiali non possono essere allontanati è necessario proteggerli con teli protettivi.
- c) In prossimità della zona d'intervento deve essere tenuto a disposizione un estintore portatile.
- d) Delimitare e segnalare la zona di intervento a radiazioni non ionizzanti.
- e) La circolazione delle macchine operatrici deve avvenire utilizzando percorsi ben definiti e la velocità deve risultare ridotta a passo d'uomo.
- f) Durante il trasporto di materiale sfuso ad elevata polverosità è necessario provvedere ad inumidire i materiali stessi per limitare la formazione di polveri.
- g) Utilizzo di indumenti ad alta visibilità (DPI da adottare)
- h) Utilizzo di maschera antipolvere (DPI da adottare)
- i) Le operazioni di sollevamento e/o di trasporto di carichi devono avvenire evitando il passaggio dei carichi sospesi al di sopra di postazioni di lavoro.
- j) L'area sottostante la traiettoria di passaggio dei carichi deve essere opportunamente delimitata.
- k) Utilizzo di casco (DPI da adottare)

323) Interferenza nel periodo dal 375° g al 384° g dall'inizio dei lavori, per un totale di 10 giorni lavorativi. Fasi:
- Demolizione di interi fabbricati con struttura in acciaio eseguita con mezzi meccanici
- Rimozione di copertura bituminosa contenente amianto

Le lavorazioni su elencate sono eseguite rispettivamente dal 375° g al 384° g per 10 giorni lavorativi, e dal 365° g al 544° g per 180 giorni lavorativi.

Dette lavorazioni interferiscono fra loro per i seguenti periodi: dal 375° g al 384° g per 10 giorni lavorativi.

Coordinamento:

- a) La circolazione delle macchine operatrici deve avvenire utilizzando percorsi ben definiti e la velocità deve risultare ridotta a passo d'uomo.
- b) Il personale non strettamente necessario alle lavorazioni dovrà allontanarsi dalla zona interessata e gli addetti dovranno adottare, se del caso, i dispositivi di protezione individuale idonei alle attività.
- c) Durante il trasporto di materiale sfuso ad elevata polverosità è necessario provvedere ad inumidire i materiali stessi per limitare la formazione di polveri.
- d) Utilizzo di indumenti ad alta visibilità (DPI da adottare)
- e) Utilizzo di maschera antipolvere (DPI da adottare)
- f) Nelle attività di demolizione la diffusione di polveri e fibre deve essere ridotta al minimo irrorando periodicamente le superfici da demolire.
- g) Nelle attività di demolizione quando la quantità di polveri e fibre presenti superi i limiti tollerati devono essere forniti ed utilizzati indumenti di lavoro e dispositivi di protezione individuale idonei alle attività.
- h) Nelle attività di scavo la diffusione di polveri e fibre deve essere ridotta al minimo irrorando periodicamente le superfici di scavo ed i percorsi dei mezzi meccanici.
- i) Nelle attività di scavo quando la quantità di polveri e fibre presenti superi i limiti tollerati devono essere forniti ed utilizzati indumenti di lavoro e dispositivi di protezione individuale idonei alle attività.
- j) Nelle attività di scavo non devono essere eseguiti altri lavori che comportino la presenza di manodopera nella zona d'intervento dei mezzi d'opera.
- k) Le operazioni di sollevamento e/o di trasporto di carichi devono avvenire evitando il passaggio dei carichi sospesi al di sopra di postazioni di lavoro.

- l) L'area sottostante la traiettoria di passaggio dei carichi deve essere opportunamente delimitata.
- m) Delimitare e segnalare la zona di intervento a livello di rumorosità elevato.
- n) Utilizzo di otoprotettori (DPI da adottare)
- o) Utilizzo di casco (DPI da adottare)

324) Interferenza nel periodo dal 375° g al 409° g dall'inizio dei lavori, per un totale di 35 giorni lavorativi. Fasi:

- **Distribuzione di impianto rete dati, BMS e domotica**
- **Demolizione di tramezzature eseguita a mano**

Le lavorazioni su elencate sono eseguite rispettivamente dal 375° g al 424° g per 50 giorni lavorativi, e dal 370° g al 409° g per 40 giorni lavorativi.

Dette lavorazioni interferiscono fra loro per i seguenti periodi: dal 375° g al 409° g per 35 giorni lavorativi.

Coordinamento:

- a) Le attività interferenti saranno opportunamente distanziate spazialmente.

325) Interferenza nel periodo dal 375° g al 384° g dall'inizio dei lavori, per un totale di 10 giorni lavorativi. Fasi:

- **Demolizione di interi fabbricati con struttura in acciaio eseguita con mezzi meccanici**
- **Realizzazione della rete idrica e degli attacchi per impianto antincendio**

Le lavorazioni su elencate sono eseguite rispettivamente dal 375° g al 384° g per 10 giorni lavorativi, e dal 375° g al 424° g per 50 giorni lavorativi.

Dette lavorazioni interferiscono fra loro per i seguenti periodi: dal 375° g al 384° g per 10 giorni lavorativi.

Coordinamento:

- a) La circolazione delle macchine operatrici deve avvenire utilizzando percorsi ben definiti e la velocità deve risultare ridotta a passo d'uomo.
- b) Il personale non strettamente necessario alle lavorazioni dovrà allontanarsi dalla zona interessata e gli addetti dovranno adottare, se del caso, i dispositivi di protezione individuale idonei alle attività.
- c) Durante il trasporto di materiale sfuso ad elevata polverosità è necessario provvedere ad inumidire i materiali stessi per limitare la formazione di polveri.
- d) Utilizzo di indumenti ad alta visibilità (DPI da adottare)
- e) Utilizzo di maschera antipolvere (DPI da adottare)
- f) Nelle attività di demolizione la diffusione di polveri e fibre deve essere ridotta al minimo irrorando periodicamente le superfici da demolire.
- g) Nelle attività di demolizione quando la quantità di polveri e fibre presenti superi i limiti tollerati devono essere forniti ed utilizzati indumenti di lavoro e dispositivi di protezione individuale idonei alle attività.
- h) Nelle attività di scavo la diffusione di polveri e fibre deve essere ridotta al minimo irrorando periodicamente le superfici di scavo ed i percorsi dei mezzi meccanici.
- i) Nelle attività di scavo quando la quantità di polveri e fibre presenti superi i limiti tollerati devono essere forniti ed utilizzati indumenti di lavoro e dispositivi di protezione individuale idonei alle attività.
- j) Nelle attività di scavo non devono essere eseguiti altri lavori che comportino la presenza di manodopera nella zona d'intervento dei mezzi d'opera.
- k) Le operazioni di sollevamento e/o di trasporto di carichi devono avvenire evitando il passaggio dei carichi sospesi al di sopra di postazioni di lavoro.
- l) L'area sottostante la traiettoria di passaggio dei carichi deve essere opportunamente delimitata.
- m) Delimitare e segnalare la zona di intervento a livello di rumorosità elevato.
- n) Utilizzo di otoprotettori (DPI da adottare)
- o) In prossimità della zona d'intervento è necessario allontanare preventivamente tutti i materiali facilmente infiammabili; qualora i suddetti materiali non possono essere allontanati è necessario proteggerli con teli protettivi.
- p) In prossimità della zona d'intervento deve essere tenuto a disposizione un estintore portatile.
- q) Delimitare e segnalare la zona di intervento a radiazioni non ionizzanti.

326) Interferenza nel periodo dal 375° g al 384° g dall'inizio dei lavori, per un totale di 10 giorni lavorativi. Fasi:

- **Demolizione di interi fabbricati con struttura in acciaio eseguita con mezzi meccanici**
- **Realizzazione della rete di distribuzione e terminali per impianto di climatizzazione (caldo e freddo)**

Le lavorazioni su elencate sono eseguite rispettivamente dal 375° g al 384° g per 10 giorni lavorativi, e dal 375° g al 424° g per 50 giorni lavorativi.

Dette lavorazioni interferiscono fra loro per i seguenti periodi: dal 375° g al 384° g per 10 giorni lavorativi.

Coordinamento:

- a) La circolazione delle macchine operatrici deve avvenire utilizzando percorsi ben definiti e la velocità deve risultare ridotta a passo d'uomo.
- b) Il personale non strettamente necessario alle lavorazioni dovrà allontanarsi dalla zona interessata e gli addetti dovranno adottare, se del caso, i dispositivi di protezione individuale idonei alle attività.
- c) Durante il trasporto di materiale sfuso ad elevata polverosità è necessario provvedere ad inumidire i materiali stessi per limitare la formazione di polveri.
- d) Utilizzo di indumenti ad alta visibilità (DPI da adottare)
- e) Utilizzo di maschera antipolvere (DPI da adottare)
- f) Nelle attività di demolizione la diffusione di polveri e fibre deve essere ridotta al minimo irrorando periodicamente le superfici da demolire.
- g) Nelle attività di demolizione quando la quantità di polveri e fibre presenti superi i limiti tollerati devono essere forniti ed utilizzati indumenti di lavoro e dispositivi di protezione individuale idonei alle attività.
- h) Nelle attività di scavo la diffusione di polveri e fibre deve essere ridotta al minimo irrorando periodicamente le superfici di scavo ed i percorsi dei mezzi meccanici.
- i) Nelle attività di scavo quando la quantità di polveri e fibre presenti superi i limiti tollerati devono essere forniti ed utilizzati indumenti di lavoro e dispositivi di protezione individuale idonei alle attività.
- j) Nelle attività di scavo non devono essere eseguiti altri lavori che comportino la presenza di manodopera nella zona d'intervento dei mezzi d'opera.

- k) Le operazioni di sollevamento e/o di trasporto di carichi devono avvenire evitando il passaggio dei carichi sospesi al di sopra di postazioni di lavoro.
- l) L'area sottostante la traiettoria di passaggio dei carichi deve essere opportunamente delimitata.
- m) Delimitare e segnalare la zona di intervento a livello di rumorosità elevato.
- n) Utilizzo di otoprotettori (DPI da adottare)
- o) In prossimità della zona d'intervento è necessario allontanare preventivamente tutti i materiali facilmente infiammabili; qualora i suddetti materiali non possono essere allontanati è necessario proteggerli con teli protettivi.
- p) In prossimità della zona d'intervento deve essere tenuto a disposizione un estintore portatile.
- q) Delimitare e segnalare la zona di intervento a radiazioni non ionizzanti.

327) Interferenza nel periodo dal 375° g al 379° g dall'inizio dei lavori, per un totale di 5 giorni lavorativi. Fasi:
- Demolizione di interi fabbricati con struttura in acciaio eseguita con mezzi meccanici
- Rimozione di massetti e pavimentazioni

Le lavorazioni su elencate sono eseguite rispettivamente dal 375° g al 384° g per 10 giorni lavorativi, e dal 355° g al 379° g per 25 giorni lavorativi.

Dette lavorazioni interferiscono fra loro per i seguenti periodi: dal 375° g al 379° g per 5 giorni lavorativi.

Coordinamento:

- a) La circolazione delle macchine operatrici deve avvenire utilizzando percorsi ben definiti e la velocità deve risultare ridotta a passo d'uomo.
- b) Il personale non strettamente necessario alle lavorazioni dovrà allontanarsi dalla zona interessata e gli addetti dovranno adottare, se del caso, i dispositivi di protezione individuale idonei alle attività.
- c) Durante il trasporto di materiale sfuso ad elevata polverosità è necessario provvedere ad inumidire i materiali stessi per limitare la formazione di polveri.
- d) Utilizzo di indumenti ad alta visibilità (DPI da adottare)
- e) Utilizzo di maschera antipolvere (DPI da adottare)
- f) Nelle attività di demolizione la diffusione di polveri e fibre deve essere ridotta al minimo irrorando periodicamente le superfici da demolire.
- g) Nelle attività di demolizione quando la quantità di polveri e fibre presenti superi i limiti tollerati devono essere forniti ed utilizzati indumenti di lavoro e dispositivi di protezione individuale idonei alle attività.
- h) Nelle attività di scavo la diffusione di polveri e fibre deve essere ridotta al minimo irrorando periodicamente le superfici di scavo ed i percorsi dei mezzi meccanici.
- i) Nelle attività di scavo quando la quantità di polveri e fibre presenti superi i limiti tollerati devono essere forniti ed utilizzati indumenti di lavoro e dispositivi di protezione individuale idonei alle attività.
- j) Nelle attività di scavo non devono essere eseguiti altri lavori che comportino la presenza di manodopera nella zona d'intervento dei mezzi d'opera.
- k) Le operazioni di sollevamento e/o di trasporto di carichi devono avvenire evitando il passaggio dei carichi sospesi al di sopra di postazioni di lavoro.
- l) L'area sottostante la traiettoria di passaggio dei carichi deve essere opportunamente delimitata.
- m) Delimitare e segnalare la zona di intervento a livello di rumorosità elevato.
- n) Utilizzo di otoprotettori (DPI da adottare)
- o) L'area sottostante il canalei deve essere opportunamente delimitata.
- p) Utilizzo di casco (DPI da adottare)

328) Interferenza nel periodo dal 375° g al 384° g dall'inizio dei lavori, per un totale di 10 giorni lavorativi. Fasi:
- Demolizione di interi fabbricati con struttura in acciaio eseguita con mezzi meccanici
- Applicazione di fibre in acciaio all'intradosso per consolidamento solaio

Le lavorazioni su elencate sono eseguite rispettivamente dal 375° g al 384° g per 10 giorni lavorativi, e dal 347° g al 426° g per 80 giorni lavorativi.

Dette lavorazioni interferiscono fra loro per i seguenti periodi: dal 375° g al 384° g per 10 giorni lavorativi.

Coordinamento:

- a) La circolazione delle macchine operatrici deve avvenire utilizzando percorsi ben definiti e la velocità deve risultare ridotta a passo d'uomo.
- b) Il personale non strettamente necessario alle lavorazioni dovrà allontanarsi dalla zona interessata e gli addetti dovranno adottare, se del caso, i dispositivi di protezione individuale idonei alle attività.
- c) Durante il trasporto di materiale sfuso ad elevata polverosità è necessario provvedere ad inumidire i materiali stessi per limitare la formazione di polveri.
- d) Utilizzo di indumenti ad alta visibilità (DPI da adottare)
- e) Utilizzo di maschera antipolvere (DPI da adottare)
- f) Nelle attività di demolizione la diffusione di polveri e fibre deve essere ridotta al minimo irrorando periodicamente le superfici da demolire.
- g) Nelle attività di demolizione quando la quantità di polveri e fibre presenti superi i limiti tollerati devono essere forniti ed utilizzati indumenti di lavoro e dispositivi di protezione individuale idonei alle attività.
- h) Nelle attività di scavo la diffusione di polveri e fibre deve essere ridotta al minimo irrorando periodicamente le superfici di scavo ed i percorsi dei mezzi meccanici.
- i) Nelle attività di scavo quando la quantità di polveri e fibre presenti superi i limiti tollerati devono essere forniti ed utilizzati indumenti di lavoro e dispositivi di protezione individuale idonei alle attività.
- j) Nelle attività di scavo non devono essere eseguiti altri lavori che comportino la presenza di manodopera nella zona d'intervento dei mezzi d'opera.
- k) Le operazioni di sollevamento e/o di trasporto di carichi devono avvenire evitando il passaggio dei carichi sospesi al di sopra di postazioni di lavoro.
- l) L'area sottostante la traiettoria di passaggio dei carichi deve essere opportunamente delimitata.
- m) Delimitare e segnalare la zona di intervento a livello di rumorosità elevato.
- n) Utilizzo di otoprotettori (DPI da adottare)
- o) L'area sottostante la zona operativa del cestello deve essere opportunamente delimitata.
- p) Utilizzo di casco (DPI da adottare)

329) Interferenza nel periodo dal 375° g al 384° g dall'inizio dei lavori, per un totale di 10 giorni lavorativi. Fasi:

- **Demolizione di interi fabbricati con struttura in acciaio eseguita con mezzi meccanici**
- **Realizzazione della rete di distribuzione di impianto idrico-sanitario**

Le lavorazioni su elencate sono eseguite rispettivamente dal 375° g al 384° g per 10 giorni lavorativi, e dal 375° g al 424° g per 50 giorni lavorativi.

Dette lavorazioni interferiscono fra loro per i seguenti periodi: dal 375° g al 384° g per 10 giorni lavorativi.

Coordinamento:

- La circolazione delle macchine operatrici deve avvenire utilizzando percorsi ben definiti e la velocità deve risultare ridotta a passo d'uomo.
- Il personale non strettamente necessario alle lavorazioni dovrà allontanarsi dalla zona interessata e gli addetti dovranno adottare, se del caso, i dispositivi di protezione individuale idonei alle attività.
- Durante il trasporto di materiale sfuso ad elevata polverosità è necessario provvedere ad inumidire i materiali stessi per limitare la formazione di polveri.
- Utilizzo di indumenti ad alta visibilità (DPI da adottare)
- Utilizzo di maschera antipolvere (DPI da adottare)
- Nelle attività di demolizione la diffusione di polveri e fibre deve essere ridotta al minimo irrorando periodicamente le superfici da demolire.
- Nelle attività di demolizione quando la quantità di polveri e fibre presenti superi i limiti tollerati devono essere forniti ed utilizzati indumenti di lavoro e dispositivi di protezione individuale idonei alle attività.
- Nelle attività di scavo la diffusione di polveri e fibre deve essere ridotta al minimo irrorando periodicamente le superfici di scavo ed i percorsi dei mezzi meccanici.
- Nelle attività di scavo quando la quantità di polveri e fibre presenti superi i limiti tollerati devono essere forniti ed utilizzati indumenti di lavoro e dispositivi di protezione individuale idonei alle attività.
- Nelle attività di scavo non devono essere eseguiti altri lavori che comportino la presenza di manodopera nella zona d'intervento dei mezzi d'opera.
- Le operazioni di sollevamento e/o di trasporto di carichi devono avvenire evitando il passaggio dei carichi sospesi al di sopra di postazioni di lavoro.
- L'area sottostante la traiettoria di passaggio dei carichi deve essere opportunamente delimitata.
- Delimitare e segnalare la zona di intervento a livello di rumorosità elevato.
- Utilizzo di otoprotettori (DPI da adottare)
- In prossimità della zona d'intervento è necessario allontanare preventivamente tutti i materiali facilmente infiammabili; qualora i suddetti materiali non possono essere allontanati è necessario proteggerli con teli protettivi.
- In prossimità della zona d'intervento deve essere tenuto a disposizione un estintore portatile.
- Delimitare e segnalare la zona di intervento a radiazioni non ionizzanti.

330) Interferenza nel periodo dal 375° g al 384° g dall'inizio dei lavori, per un totale di 10 giorni lavorativi. Fasi:

- **Demolizione di interi fabbricati con struttura in acciaio eseguita con mezzi meccanici**
- **Distribuzione impianto FM**

Le lavorazioni su elencate sono eseguite rispettivamente dal 375° g al 384° g per 10 giorni lavorativi, e dal 375° g al 424° g per 50 giorni lavorativi.

Dette lavorazioni interferiscono fra loro per i seguenti periodi: dal 375° g al 384° g per 10 giorni lavorativi.

Coordinamento:

- La circolazione delle macchine operatrici deve avvenire utilizzando percorsi ben definiti e la velocità deve risultare ridotta a passo d'uomo.
- Il personale non strettamente necessario alle lavorazioni dovrà allontanarsi dalla zona interessata e gli addetti dovranno adottare, se del caso, i dispositivi di protezione individuale idonei alle attività.
- Durante il trasporto di materiale sfuso ad elevata polverosità è necessario provvedere ad inumidire i materiali stessi per limitare la formazione di polveri.
- Utilizzo di indumenti ad alta visibilità (DPI da adottare)
- Utilizzo di maschera antipolvere (DPI da adottare)
- Nelle attività di demolizione la diffusione di polveri e fibre deve essere ridotta al minimo irrorando periodicamente le superfici da demolire.
- Nelle attività di demolizione quando la quantità di polveri e fibre presenti superi i limiti tollerati devono essere forniti ed utilizzati indumenti di lavoro e dispositivi di protezione individuale idonei alle attività.
- Nelle attività di scavo la diffusione di polveri e fibre deve essere ridotta al minimo irrorando periodicamente le superfici di scavo ed i percorsi dei mezzi meccanici.
- Nelle attività di scavo quando la quantità di polveri e fibre presenti superi i limiti tollerati devono essere forniti ed utilizzati indumenti di lavoro e dispositivi di protezione individuale idonei alle attività.
- Nelle attività di scavo non devono essere eseguiti altri lavori che comportino la presenza di manodopera nella zona d'intervento dei mezzi d'opera.
- Le operazioni di sollevamento e/o di trasporto di carichi devono avvenire evitando il passaggio dei carichi sospesi al di sopra di postazioni di lavoro.
- L'area sottostante la traiettoria di passaggio dei carichi deve essere opportunamente delimitata.
- Delimitare e segnalare la zona di intervento a livello di rumorosità elevato.
- Utilizzo di otoprotettori (DPI da adottare)

331) Interferenza nel periodo dal 375° g al 384° g dall'inizio dei lavori, per un totale di 10 giorni lavorativi. Fasi:

- **Demolizione di interi fabbricati con struttura in acciaio eseguita con mezzi meccanici**
- **Realizzazione delle canalizzazioni**

Le lavorazioni su elencate sono eseguite rispettivamente dal 375° g al 384° g per 10 giorni lavorativi, e dal 375° g al 424° g per 50 giorni lavorativi.

Dette lavorazioni interferiscono fra loro per i seguenti periodi: dal 375° g al 384° g per 10 giorni lavorativi.

Coordinamento:

- La circolazione delle macchine operatrici deve avvenire utilizzando percorsi ben definiti e la velocità deve risultare ridotta a passo d'uomo.
- Il personale non strettamente necessario alle lavorazioni dovrà allontanarsi dalla zona interessata e gli addetti dovranno adottare, se del caso, i

dispositivi di protezione individuale idonei alle attività.

- c) Durante il trasporto di materiale sfuso ad elevata polverosità è necessario provvedere ad inumidire i materiali stessi per limitare la formazione di polveri.
- d) Utilizzo di indumenti ad alta visibilità (DPI da adottare)
- e) Utilizzo di maschera antipolvere (DPI da adottare)
- f) Nelle attività di demolizione la diffusione di polveri e fibre deve essere ridotta al minimo irrorando periodicamente le superfici da demolire.
- g) Nelle attività di demolizione quando la quantità di polveri e fibre presenti superi i limiti tollerati devono essere forniti ed utilizzati indumenti di lavoro e dispositivi di protezione individuale idonei alle attività.
- h) Nelle attività di scavo la diffusione di polveri e fibre deve essere ridotta al minimo irrorando periodicamente le superfici di scavo ed i percorsi dei mezzi meccanici.
- i) Nelle attività di scavo quando la quantità di polveri e fibre presenti superi i limiti tollerati devono essere forniti ed utilizzati indumenti di lavoro e dispositivi di protezione individuale idonei alle attività.
- j) Nelle attività di scavo non devono essere eseguiti altri lavori che comportino la presenza di manodopera nella zona d'intervento dei mezzi d'opera.
- k) Le operazioni di sollevamento e/o di trasporto di carichi devono avvenire evitando il passaggio dei carichi sospesi al di sopra di postazioni di lavoro.
- l) L'area sottostante la traiettoria di passaggio dei carichi deve essere opportunamente delimitata.
- m) Delimitare e segnalare la zona di intervento a livello di rumorosità elevato.
- n) Utilizzo di otoprotettori (DPI da adottare)

332) Interferenza nel periodo dal 375° g al 384° g dall'inizio dei lavori, per un totale di 10 giorni lavorativi. Fasi:

- **Demolizione di interi fabbricati con struttura in acciaio eseguita con mezzi meccanici**
- **Distribuzione dell'impianto di rilevazione e allarme incendio**

Le lavorazioni su elencate sono eseguite rispettivamente dal 375° g al 384° g per 10 giorni lavorativi, e dal 375° g al 424° g per 50 giorni lavorativi.

Dette lavorazioni interferiscono fra loro per i seguenti periodi: dal 375° g al 384° g per 10 giorni lavorativi.

Coordinamento:

- a) La circolazione delle macchine operatrici deve avvenire utilizzando percorsi ben definiti e la velocità deve risultare ridotta a passo d'uomo.
- b) Il personale non strettamente necessario alle lavorazioni dovrà allontanarsi dalla zona interessata e gli addetti dovranno adottare, se del caso, i dispositivi di protezione individuale idonei alle attività.
- c) Durante il trasporto di materiale sfuso ad elevata polverosità è necessario provvedere ad inumidire i materiali stessi per limitare la formazione di polveri.
- d) Utilizzo di indumenti ad alta visibilità (DPI da adottare)
- e) Utilizzo di maschera antipolvere (DPI da adottare)
- f) Nelle attività di demolizione la diffusione di polveri e fibre deve essere ridotta al minimo irrorando periodicamente le superfici da demolire.
- g) Nelle attività di demolizione quando la quantità di polveri e fibre presenti superi i limiti tollerati devono essere forniti ed utilizzati indumenti di lavoro e dispositivi di protezione individuale idonei alle attività.
- h) Nelle attività di scavo la diffusione di polveri e fibre deve essere ridotta al minimo irrorando periodicamente le superfici di scavo ed i percorsi dei mezzi meccanici.
- i) Nelle attività di scavo quando la quantità di polveri e fibre presenti superi i limiti tollerati devono essere forniti ed utilizzati indumenti di lavoro e dispositivi di protezione individuale idonei alle attività.
- j) Nelle attività di scavo non devono essere eseguiti altri lavori che comportino la presenza di manodopera nella zona d'intervento dei mezzi d'opera.
- k) Le operazioni di sollevamento e/o di trasporto di carichi devono avvenire evitando il passaggio dei carichi sospesi al di sopra di postazioni di lavoro.
- l) L'area sottostante la traiettoria di passaggio dei carichi deve essere opportunamente delimitata.
- m) Delimitare e segnalare la zona di intervento a livello di rumorosità elevato.
- n) Utilizzo di otoprotettori (DPI da adottare)

333) Interferenza nel periodo dal 375° g al 384° g dall'inizio dei lavori, per un totale di 10 giorni lavorativi. Fasi:

- **Demolizione di interi fabbricati con struttura in acciaio eseguita con mezzi meccanici**
- **Distribuzione impianto illuminazione normale e di emergenza**

Le lavorazioni su elencate sono eseguite rispettivamente dal 375° g al 384° g per 10 giorni lavorativi, e dal 375° g al 424° g per 50 giorni lavorativi.

Dette lavorazioni interferiscono fra loro per i seguenti periodi: dal 375° g al 384° g per 10 giorni lavorativi.

Coordinamento:

- a) La circolazione delle macchine operatrici deve avvenire utilizzando percorsi ben definiti e la velocità deve risultare ridotta a passo d'uomo.
- b) Il personale non strettamente necessario alle lavorazioni dovrà allontanarsi dalla zona interessata e gli addetti dovranno adottare, se del caso, i dispositivi di protezione individuale idonei alle attività.
- c) Durante il trasporto di materiale sfuso ad elevata polverosità è necessario provvedere ad inumidire i materiali stessi per limitare la formazione di polveri.
- d) Utilizzo di indumenti ad alta visibilità (DPI da adottare)
- e) Utilizzo di maschera antipolvere (DPI da adottare)
- f) Nelle attività di demolizione la diffusione di polveri e fibre deve essere ridotta al minimo irrorando periodicamente le superfici da demolire.
- g) Nelle attività di demolizione quando la quantità di polveri e fibre presenti superi i limiti tollerati devono essere forniti ed utilizzati indumenti di lavoro e dispositivi di protezione individuale idonei alle attività.
- h) Nelle attività di scavo la diffusione di polveri e fibre deve essere ridotta al minimo irrorando periodicamente le superfici di scavo ed i percorsi dei mezzi meccanici.
- i) Nelle attività di scavo quando la quantità di polveri e fibre presenti superi i limiti tollerati devono essere forniti ed utilizzati indumenti di lavoro e dispositivi di protezione individuale idonei alle attività.
- j) Nelle attività di scavo non devono essere eseguiti altri lavori che comportino la presenza di manodopera nella zona d'intervento dei mezzi d'opera.
- k) Le operazioni di sollevamento e/o di trasporto di carichi devono avvenire evitando il passaggio dei carichi sospesi al di sopra di postazioni di lavoro.

- l) L'area sottostante la traiettoria di passaggio dei carichi deve essere opportunamente delimitata.
- m) Delimitare e segnalare la zona di intervento a livello di rumorosità elevato.
- n) Utilizzo di otoprotettori (DPI da adottare)

334) Interferenza nel periodo dal 375° g al 384° g dall'inizio dei lavori, per un totale di 10 giorni lavorativi. Fasi:

- **Demolizione di interi fabbricati con struttura in acciaio eseguita con mezzi meccanici**
- **Consolidamento struttura in c.a. con applicazione di rete in acciaio**

Le lavorazioni su elencate sono eseguite rispettivamente dal 375° g al 384° g per 10 giorni lavorativi, e dal 347° g al 386° g per 40 giorni lavorativi.

Dette lavorazioni interferiscono fra loro per i seguenti periodi: dal 375° g al 384° g per 10 giorni lavorativi.

Coordinamento:

- a) La circolazione delle macchine operatrici deve avvenire utilizzando percorsi ben definiti e la velocità deve risultare ridotta a passo d'uomo.
- b) Il personale non strettamente necessario alle lavorazioni dovrà allontanarsi dalla zona interessata e gli addetti dovranno adottare, se del caso, i dispositivi di protezione individuale idonei alle attività.
- c) Durante il trasporto di materiale sfuso ad elevata polverosità è necessario provvedere ad inumidire i materiali stessi per limitare la formazione di polveri.
- d) Utilizzo di indumenti ad alta visibilità (DPI da adottare)
- e) Utilizzo di maschera antipolvere (DPI da adottare)
- f) Nelle attività di demolizione la diffusione di polveri e fibre deve essere ridotta al minimo irrorando periodicamente le superfici da demolire.
- g) Nelle attività di demolizione quando la quantità di polveri e fibre presenti superi i limiti tollerati devono essere forniti ed utilizzati indumenti di lavoro e dispositivi di protezione individuale idonei alle attività.
- h) Nelle attività di scavo la diffusione di polveri e fibre deve essere ridotta al minimo irrorando periodicamente le superfici di scavo ed i percorsi dei mezzi meccanici.
- i) Nelle attività di scavo quando la quantità di polveri e fibre presenti superi i limiti tollerati devono essere forniti ed utilizzati indumenti di lavoro e dispositivi di protezione individuale idonei alle attività.
- j) Nelle attività di scavo non devono essere eseguiti altri lavori che comportino la presenza di manodopera nella zona d'intervento dei mezzi d'opera.
- k) Le operazioni di sollevamento e/o di trasporto di carichi devono avvenire evitando il passaggio dei carichi sospesi al di sopra di postazioni di lavoro.
- l) L'area sottostante la traiettoria di passaggio dei carichi deve essere opportunamente delimitata.
- m) Delimitare e segnalare la zona di intervento a livello di rumorosità elevato.
- n) Utilizzo di otoprotettori (DPI da adottare)
- o) Utilizzo di casco (DPI da adottare)
- p) Le postazioni di lavoro fisse devono essere protette da un solido impalcato sovrastante, ad altezza non maggiore di 3 metri da terra, a protezione contro la caduta di materiali.

335) Interferenza nel periodo dal 375° g al 384° g dall'inizio dei lavori, per un totale di 10 giorni lavorativi. Fasi:

- **Demolizione di interi fabbricati con struttura in acciaio eseguita con mezzi meccanici**
- **Montaggio di tutti i ponteggi metallici fissi all'esterno dei padiglioni 2 "Nervi" e 4 "abside"**

Le lavorazioni su elencate sono eseguite rispettivamente dal 375° g al 384° g per 10 giorni lavorativi, e dal 335° g al 439° g per 105 giorni lavorativi.

Dette lavorazioni interferiscono fra loro per i seguenti periodi: dal 375° g al 384° g per 10 giorni lavorativi.

Coordinamento:

- a) La circolazione delle macchine operatrici deve avvenire utilizzando percorsi ben definiti e la velocità deve risultare ridotta a passo d'uomo.
- b) Il personale non strettamente necessario alle lavorazioni dovrà allontanarsi dalla zona interessata e gli addetti dovranno adottare, se del caso, i dispositivi di protezione individuale idonei alle attività.
- c) Durante il trasporto di materiale sfuso ad elevata polverosità è necessario provvedere ad inumidire i materiali stessi per limitare la formazione di polveri.
- d) Utilizzo di indumenti ad alta visibilità (DPI da adottare)
- e) Utilizzo di maschera antipolvere (DPI da adottare)
- f) Nelle attività di demolizione la diffusione di polveri e fibre deve essere ridotta al minimo irrorando periodicamente le superfici da demolire.
- g) Nelle attività di demolizione quando la quantità di polveri e fibre presenti superi i limiti tollerati devono essere forniti ed utilizzati indumenti di lavoro e dispositivi di protezione individuale idonei alle attività.
- h) Nelle attività di scavo la diffusione di polveri e fibre deve essere ridotta al minimo irrorando periodicamente le superfici di scavo ed i percorsi dei mezzi meccanici.
- i) Nelle attività di scavo quando la quantità di polveri e fibre presenti superi i limiti tollerati devono essere forniti ed utilizzati indumenti di lavoro e dispositivi di protezione individuale idonei alle attività.
- j) Nelle attività di scavo non devono essere eseguiti altri lavori che comportino la presenza di manodopera nella zona d'intervento dei mezzi d'opera.
- k) Le operazioni di sollevamento e/o di trasporto di carichi devono avvenire evitando il passaggio dei carichi sospesi al di sopra di postazioni di lavoro.
- l) L'area sottostante la traiettoria di passaggio dei carichi deve essere opportunamente delimitata.
- m) Delimitare e segnalare la zona di intervento a livello di rumorosità elevato.
- n) Utilizzo di otoprotettori (DPI da adottare)
- o) Utilizzo di casco (DPI da adottare)

336) Interferenza nel periodo dal 375° g al 384° g dall'inizio dei lavori, per un totale di 10 giorni lavorativi. Fasi:

- **Demolizione di interi fabbricati con struttura in acciaio eseguita con mezzi meccanici**
- **Distribuzione di impianto rete dati, BMS e domotica**

Le lavorazioni su elencate sono eseguite rispettivamente dal 375° g al 384° g per 10 giorni lavorativi, e dal 375° g al 424° g per 50 giorni lavorativi.

Dette lavorazioni interferiscono fra loro per i seguenti periodi: dal 375° g al 384° g per 10 giorni lavorativi.

Coordinamento:

- a) La circolazione delle macchine operatrici deve avvenire utilizzando percorsi ben definiti e la velocità deve risultare ridotta a passo d'uomo.
- b) Il personale non strettamente necessario alle lavorazioni dovrà allontanarsi dalla zona interessata e gli addetti dovranno adottare, se del caso, i dispositivi di protezione individuale idonei alle attività.
- c) Durante il trasporto di materiale sfuso ad elevata polverosità è necessario provvedere ad inumidire i materiali stessi per limitare la formazione di polveri.
- d) Utilizzo di indumenti ad alta visibilità (DPI da adottare)
- e) Utilizzo di maschera antipolvere (DPI da adottare)
- f) Nelle attività di demolizione la diffusione di polveri e fibre deve essere ridotta al minimo irrorando periodicamente le superfici da demolire.
- g) Nelle attività di demolizione quando la quantità di polveri e fibre presenti superi i limiti tollerati devono essere forniti ed utilizzati indumenti di lavoro e dispositivi di protezione individuale idonei alle attività.
- h) Nelle attività di scavo la diffusione di polveri e fibre deve essere ridotta al minimo irrorando periodicamente le superfici di scavo ed i percorsi dei mezzi meccanici.
- i) Nelle attività di scavo quando la quantità di polveri e fibre presenti superi i limiti tollerati devono essere forniti ed utilizzati indumenti di lavoro e dispositivi di protezione individuale idonei alle attività.
- j) Nelle attività di scavo non devono essere eseguiti altri lavori che comportino la presenza di manodopera nella zona d'intervento dei mezzi d'opera.
- k) Le operazioni di sollevamento e/o di trasporto di carichi devono avvenire evitando il passaggio dei carichi sospesi al di sopra di postazioni di lavoro.
- l) L'area sottostante la traiettoria di passaggio dei carichi deve essere opportunamente delimitata.
- m) Delimitare e segnalare la zona di intervento a livello di rumorosità elevato.
- n) Utilizzo di otoprotettori (DPI da adottare)

337) Interferenza nel periodo dal 375° g al 409° g dall'inizio dei lavori, per un totale di 35 giorni lavorativi. Fasi:

- **Distribuzione dell'impianto di rilevazione e allarme incendio**
- **Demolizione di tramezzature eseguita a mano**

Le lavorazioni su elencate sono eseguite rispettivamente dal 375° g al 424° g per 50 giorni lavorativi, e dal 370° g al 409° g per 40 giorni lavorativi.

Dette lavorazioni interferiscono fra loro per i seguenti periodi: dal 375° g al 409° g per 35 giorni lavorativi.

Coordinamento:

- a) Le attività interferenti saranno opportunamente distanziate spazialmente.

338) Interferenza nel periodo dal 375° g al 384° g dall'inizio dei lavori, per un totale di 10 giorni lavorativi. Fasi:

- **Demolizione di interi fabbricati con struttura in acciaio eseguita con mezzi meccanici**
- **Realizzazione di impianto antintrusione/videosorveglianza**

Le lavorazioni su elencate sono eseguite rispettivamente dal 375° g al 384° g per 10 giorni lavorativi, e dal 375° g al 424° g per 50 giorni lavorativi.

Dette lavorazioni interferiscono fra loro per i seguenti periodi: dal 375° g al 384° g per 10 giorni lavorativi.

Coordinamento:

- a) La circolazione delle macchine operatrici deve avvenire utilizzando percorsi ben definiti e la velocità deve risultare ridotta a passo d'uomo.
- b) Il personale non strettamente necessario alle lavorazioni dovrà allontanarsi dalla zona interessata e gli addetti dovranno adottare, se del caso, i dispositivi di protezione individuale idonei alle attività.
- c) Durante il trasporto di materiale sfuso ad elevata polverosità è necessario provvedere ad inumidire i materiali stessi per limitare la formazione di polveri.
- d) Utilizzo di indumenti ad alta visibilità (DPI da adottare)
- e) Utilizzo di maschera antipolvere (DPI da adottare)
- f) Nelle attività di demolizione la diffusione di polveri e fibre deve essere ridotta al minimo irrorando periodicamente le superfici da demolire.
- g) Nelle attività di demolizione quando la quantità di polveri e fibre presenti superi i limiti tollerati devono essere forniti ed utilizzati indumenti di lavoro e dispositivi di protezione individuale idonei alle attività.
- h) Nelle attività di scavo la diffusione di polveri e fibre deve essere ridotta al minimo irrorando periodicamente le superfici di scavo ed i percorsi dei mezzi meccanici.
- i) Nelle attività di scavo quando la quantità di polveri e fibre presenti superi i limiti tollerati devono essere forniti ed utilizzati indumenti di lavoro e dispositivi di protezione individuale idonei alle attività.
- j) Nelle attività di scavo non devono essere eseguiti altri lavori che comportino la presenza di manodopera nella zona d'intervento dei mezzi d'opera.
- k) Le operazioni di sollevamento e/o di trasporto di carichi devono avvenire evitando il passaggio dei carichi sospesi al di sopra di postazioni di lavoro.
- l) L'area sottostante la traiettoria di passaggio dei carichi deve essere opportunamente delimitata.
- m) Delimitare e segnalare la zona di intervento a livello di rumorosità elevato.
- n) Utilizzo di otoprotettori (DPI da adottare)

339) Interferenza nel periodo dal 375° g al 384° g dall'inizio dei lavori, per un totale di 10 giorni lavorativi. Fasi:

- **Demolizione di interi fabbricati con struttura in acciaio eseguita con mezzi meccanici**
- **Tinteggiatura di superfici interne**

Le lavorazioni su elencate sono eseguite rispettivamente dal 375° g al 384° g per 10 giorni lavorativi, e dal 375° g al 434° g per 60 giorni lavorativi.

Dette lavorazioni interferiscono fra loro per i seguenti periodi: dal 375° g al 384° g per 10 giorni lavorativi.

Coordinamento:

- a) La circolazione delle macchine operatrici deve avvenire utilizzando percorsi ben definiti e la velocità deve risultare ridotta a passo d'uomo.

- b) Il personale non strettamente necessario alle lavorazioni dovrà allontanarsi dalla zona interessata e gli addetti dovranno adottare, se del caso, i dispositivi di protezione individuale idonei alle attività.
- c) Durante il trasporto di materiale sfuso ad elevata polverosità è necessario provvedere ad inumidire i materiali stessi per limitare la formazione di polveri.
- d) Utilizzo di indumenti ad alta visibilità (DPI da adottare)
- e) Utilizzo di maschera antipolvere (DPI da adottare)
- f) Nelle attività di demolizione la diffusione di polveri e fibre deve essere ridotta al minimo irrorando periodicamente le superfici da demolire.
- g) Nelle attività di demolizione quando la quantità di polveri e fibre presenti superi i limiti tollerati devono essere forniti ed utilizzati indumenti di lavoro e dispositivi di protezione individuale idonei alle attività.
- h) Nelle attività di scavo la diffusione di polveri e fibre deve essere ridotta al minimo irrorando periodicamente le superfici di scavo ed i percorsi dei mezzi meccanici.
- i) Nelle attività di scavo quando la quantità di polveri e fibre presenti superi i limiti tollerati devono essere forniti ed utilizzati indumenti di lavoro e dispositivi di protezione individuale idonei alle attività.
- j) Nelle attività di scavo non devono essere eseguiti altri lavori che comportino la presenza di manodopera nella zona d'intervento dei mezzi d'opera.
- k) Le operazioni di sollevamento e/o di trasporto di carichi devono avvenire evitando il passaggio dei carichi sospesi al di sopra di postazioni di lavoro.
- l) L'area sottostante la traiettoria di passaggio dei carichi deve essere opportunamente delimitata.
- m) Delimitare e segnalare la zona di intervento a livello di rumorosità elevato.
- n) Utilizzo di otoprotettori (DPI da adottare)
- o) Utilizzo di casco (DPI da adottare)

340) Interferenza nel periodo dal 377° g al 406° g dall'inizio dei lavori, per un totale di 30 giorni lavorativi. Fasi:

- **Rinforzo di travi in acciaio**
- **Realizzazione della rete di distribuzione di impianto idrico-sanitario**

Le lavorazioni su elencate sono eseguite rispettivamente dal 377° g al 406° g per 30 giorni lavorativi, e dal 375° g al 424° g per 50 giorni lavorativi.

Dette lavorazioni interferiscono fra loro per i seguenti periodi: dal 377° g al 406° g per 30 giorni lavorativi.

Coordinamento:

- a) In prossimità della zona d'intervento è necessario allontanare preventivamente tutti i materiali facilmente infiammabili; qualora i suddetti materiali non possono essere allontanati è necessario proteggerli con teli protettivi.
- b) Delimitare e segnalare la zona di intervento a radiazioni non ionizzanti.
- c) In prossimità della zona d'intervento deve essere tenuto a disposizione un estintore portatile.
- d) La circolazione delle macchine operatrici deve avvenire utilizzando percorsi ben definiti e la velocità deve risultare ridotta a passo d'uomo.
- e) Il personale non strettamente necessario alle lavorazioni dovrà allontanarsi dalla zona interessata e gli addetti dovranno adottare, se del caso, i dispositivi di protezione individuale idonei alle attività.
- f) Utilizzo di indumenti ad alta visibilità (DPI da adottare)
- g) L'area sottostante la traiettoria di passaggio dei carichi deve essere opportunamente delimitata.
- h) Utilizzo di casco (DPI da adottare)

341) Interferenza nel periodo dal 377° g al 406° g dall'inizio dei lavori, per un totale di 30 giorni lavorativi. Fasi:

- **Rinforzo di travi in acciaio**
- **Distribuzione dell'impianto di rilevazione e allarme incendio**

Le lavorazioni su elencate sono eseguite rispettivamente dal 377° g al 406° g per 30 giorni lavorativi, e dal 375° g al 424° g per 50 giorni lavorativi.

Dette lavorazioni interferiscono fra loro per i seguenti periodi: dal 377° g al 406° g per 30 giorni lavorativi.

Coordinamento:

- a) In prossimità della zona d'intervento è necessario allontanare preventivamente tutti i materiali facilmente infiammabili; qualora i suddetti materiali non possono essere allontanati è necessario proteggerli con teli protettivi.
- b) Delimitare e segnalare la zona di intervento a radiazioni non ionizzanti.
- c) La circolazione delle macchine operatrici deve avvenire utilizzando percorsi ben definiti e la velocità deve risultare ridotta a passo d'uomo.
- d) Il personale non strettamente necessario alle lavorazioni dovrà allontanarsi dalla zona interessata e gli addetti dovranno adottare, se del caso, i dispositivi di protezione individuale idonei alle attività.
- e) Utilizzo di indumenti ad alta visibilità (DPI da adottare)
- f) L'area sottostante la traiettoria di passaggio dei carichi deve essere opportunamente delimitata.
- g) Utilizzo di casco (DPI da adottare)

342) Interferenza nel periodo dal 377° g al 406° g dall'inizio dei lavori, per un totale di 30 giorni lavorativi. Fasi:

- **Rinforzo di travi in acciaio**
- **Distribuzione di impianto rete dati, BMS e domotica**

Le lavorazioni su elencate sono eseguite rispettivamente dal 377° g al 406° g per 30 giorni lavorativi, e dal 375° g al 424° g per 50 giorni lavorativi.

Dette lavorazioni interferiscono fra loro per i seguenti periodi: dal 377° g al 406° g per 30 giorni lavorativi.

Coordinamento:

- a) In prossimità della zona d'intervento è necessario allontanare preventivamente tutti i materiali facilmente infiammabili; qualora i suddetti materiali non possono essere allontanati è necessario proteggerli con teli protettivi.
- b) Delimitare e segnalare la zona di intervento a radiazioni non ionizzanti.
- c) La circolazione delle macchine operatrici deve avvenire utilizzando percorsi ben definiti e la velocità deve risultare ridotta a passo d'uomo.
- d) Il personale non strettamente necessario alle lavorazioni dovrà allontanarsi dalla zona interessata e gli addetti dovranno adottare, se del caso, i

dispositivi di protezione individuale idonei alle attività.

e) Utilizzo di indumenti ad alta visibilità (DPI da adottare)

f) L'area sottostante la traiettoria di passaggio dei carichi deve essere opportunamente delimitata.

g) Utilizzo di casco (DPI da adottare)

343) Interferenza nel periodo dal 377° g al 406° g dall'inizio dei lavori, per un totale di 30 giorni lavorativi. Fasi:

- Rinforzo di travi in acciaio

- Realizzazione delle canalizzazioni

Le lavorazioni su elencate sono eseguite rispettivamente dal 377° g al 406° g per 30 giorni lavorativi, e dal 375° g al 424° g per 50 giorni lavorativi.

Dette lavorazioni interferiscono fra loro per i seguenti periodi: dal 377° g al 406° g per 30 giorni lavorativi.

Coordinamento:

a) In prossimità della zona d'intervento è necessario allontanare preventivamente tutti i materiali facilmente infiammabili; qualora i suddetti materiali non possono essere allontanati è necessario proteggerli con teli protettivi.

b) Delimitare e segnalare la zona di intervento a radiazioni non ionizzanti.

c) La circolazione delle macchine operatrici deve avvenire utilizzando percorsi ben definiti e la velocità deve risultare ridotta a passo d'uomo.

d) Il personale non strettamente necessario alle lavorazioni dovrà allontanarsi dalla zona interessata e gli addetti dovranno adottare, se del caso, i dispositivi di protezione individuale idonei alle attività.

e) Utilizzo di indumenti ad alta visibilità (DPI da adottare)

f) L'area sottostante la traiettoria di passaggio dei carichi deve essere opportunamente delimitata.

g) Utilizzo di casco (DPI da adottare)

344) Interferenza nel periodo dal 377° g al 406° g dall'inizio dei lavori, per un totale di 30 giorni lavorativi. Fasi:

- Rinforzo di travi in acciaio

- Rimozione di controsoffittature, intonaci e rivestimenti interni

Le lavorazioni su elencate sono eseguite rispettivamente dal 377° g al 406° g per 30 giorni lavorativi, e dal 370° g al 409° g per 40 giorni lavorativi.

Dette lavorazioni interferiscono fra loro per i seguenti periodi: dal 377° g al 406° g per 30 giorni lavorativi.

Coordinamento:

a) Le attività interferenti saranno opportunamente distanziate spazialmente.

345) Interferenza nel periodo dal 377° g al 406° g dall'inizio dei lavori, per un totale di 30 giorni lavorativi. Fasi:

- Rinforzo di travi in acciaio

- Realizzazione di impianto antintrusione/videosorveglianza

Le lavorazioni su elencate sono eseguite rispettivamente dal 377° g al 406° g per 30 giorni lavorativi, e dal 375° g al 424° g per 50 giorni lavorativi.

Dette lavorazioni interferiscono fra loro per i seguenti periodi: dal 377° g al 406° g per 30 giorni lavorativi.

Coordinamento:

a) In prossimità della zona d'intervento è necessario allontanare preventivamente tutti i materiali facilmente infiammabili; qualora i suddetti materiali non possono essere allontanati è necessario proteggerli con teli protettivi.

b) Delimitare e segnalare la zona di intervento a radiazioni non ionizzanti.

c) La circolazione delle macchine operatrici deve avvenire utilizzando percorsi ben definiti e la velocità deve risultare ridotta a passo d'uomo.

d) Il personale non strettamente necessario alle lavorazioni dovrà allontanarsi dalla zona interessata e gli addetti dovranno adottare, se del caso, i dispositivi di protezione individuale idonei alle attività.

e) Utilizzo di indumenti ad alta visibilità (DPI da adottare)

f) L'area sottostante la traiettoria di passaggio dei carichi deve essere opportunamente delimitata.

g) Utilizzo di casco (DPI da adottare)

346) Interferenza nel periodo dal 377° g al 406° g dall'inizio dei lavori, per un totale di 30 giorni lavorativi. Fasi:

- Rinforzo di travi in acciaio

- Distribuzione impianto FM

Le lavorazioni su elencate sono eseguite rispettivamente dal 377° g al 406° g per 30 giorni lavorativi, e dal 375° g al 424° g per 50 giorni lavorativi.

Dette lavorazioni interferiscono fra loro per i seguenti periodi: dal 377° g al 406° g per 30 giorni lavorativi.

Coordinamento:

a) In prossimità della zona d'intervento è necessario allontanare preventivamente tutti i materiali facilmente infiammabili; qualora i suddetti materiali non possono essere allontanati è necessario proteggerli con teli protettivi.

b) Delimitare e segnalare la zona di intervento a radiazioni non ionizzanti.

c) La circolazione delle macchine operatrici deve avvenire utilizzando percorsi ben definiti e la velocità deve risultare ridotta a passo d'uomo.

d) Il personale non strettamente necessario alle lavorazioni dovrà allontanarsi dalla zona interessata e gli addetti dovranno adottare, se del caso, i dispositivi di protezione individuale idonei alle attività.

e) Utilizzo di indumenti ad alta visibilità (DPI da adottare)

f) L'area sottostante la traiettoria di passaggio dei carichi deve essere opportunamente delimitata.

g) Utilizzo di casco (DPI da adottare)

347) Interferenza nel periodo dal 377° g al 406° g dall'inizio dei lavori, per un totale di 30 giorni lavorativi. Fasi:

- **Rinforzo di travi in acciaio**
- **Distribuzione impianto illuminazione normale e di emergenza**

Le lavorazioni su elencate sono eseguite rispettivamente dal 377° g al 406° g per 30 giorni lavorativi, e dal 375° g al 424° g per 50 giorni lavorativi.

Dette lavorazioni interferiscono fra loro per i seguenti periodi: dal 377° g al 406° g per 30 giorni lavorativi.

Coordinamento:

- In prossimità della zona d'intervento è necessario allontanare preventivamente tutti i materiali facilmente infiammabili; qualora i suddetti materiali non possono essere allontanati è necessario proteggerli con teli protettivi.
- Delimitare e segnalare la zona di intervento a radiazioni non ionizzanti.
- La circolazione delle macchine operatrici deve avvenire utilizzando percorsi ben definiti e la velocità deve risultare ridotta a passo d'uomo.
- Il personale non strettamente necessario alle lavorazioni dovrà allontanarsi dalla zona interessata e gli addetti dovranno adottare, se del caso, i dispositivi di protezione individuale idonei alle attività.
- Utilizzo di indumenti ad alta visibilità (DPI da adottare)
- L'area sottostante la traiettoria di passaggio dei carichi deve essere opportunamente delimitata.
- Utilizzo di casco (DPI da adottare)

348) Interferenza nel periodo dal 377° g al 389° g dall'inizio dei lavori, per un totale di 13 giorni lavorativi. Fasi:

- **Rinforzo di travi in acciaio**
- **Rimozione di serramenti interni**

Le lavorazioni su elencate sono eseguite rispettivamente dal 377° g al 406° g per 30 giorni lavorativi, e dal 360° g al 389° g per 30 giorni lavorativi.

Dette lavorazioni interferiscono fra loro per i seguenti periodi: dal 377° g al 389° g per 13 giorni lavorativi.

Coordinamento:

- Le attività interferenti saranno opportunamente distanziate spazialmente.

349) Interferenza nel periodo dal 377° g al 406° g dall'inizio dei lavori, per un totale di 30 giorni lavorativi. Fasi:

- **Montaggio di tutti i ponteggi metallici fissi all'esterno dei padiglioni 2 "Nervi" e 4 "abside"**
- **Rinforzo di travi in acciaio**

Le lavorazioni su elencate sono eseguite rispettivamente dal 335° g al 439° g per 105 giorni lavorativi, e dal 377° g al 406° g per 30 giorni lavorativi.

Dette lavorazioni interferiscono fra loro per i seguenti periodi: dal 377° g al 406° g per 30 giorni lavorativi.

Coordinamento:

- La circolazione delle macchine operatrici deve avvenire utilizzando percorsi ben definiti e la velocità deve risultare ridotta a passo d'uomo.
- Il personale non strettamente necessario alle lavorazioni dovrà allontanarsi dalla zona interessata e gli addetti dovranno adottare, se del caso, i dispositivi di protezione individuale idonei alle attività.
- Durante il trasporto di materiale sfuso ad elevata polverosità è necessario provvedere ad inumidire i materiali stessi per limitare la formazione di polveri.
- Utilizzo di indumenti ad alta visibilità (DPI da adottare)
- Utilizzo di maschera antipolvere (DPI da adottare)
- Le operazioni di sollevamento e/o di trasporto di carichi devono avvenire evitando il passaggio dei carichi sospesi al di sopra di postazioni di lavoro.
- L'area sottostante la traiettoria di passaggio dei carichi deve essere opportunamente delimitata.
- Utilizzo di casco (DPI da adottare)
- In prossimità della zona d'intervento è necessario allontanare preventivamente tutti i materiali facilmente infiammabili; qualora i suddetti materiali non possono essere allontanati è necessario proteggerli con teli protettivi.
- Delimitare e segnalare la zona di intervento a radiazioni non ionizzanti.

350) Interferenza nel periodo dal 377° g al 384° g dall'inizio dei lavori, per un totale di 8 giorni lavorativi. Fasi:

- **Demolizione di interi fabbricati con struttura in acciaio eseguita con mezzi meccanici**
- **Rinforzo di travi in acciaio**

Le lavorazioni su elencate sono eseguite rispettivamente dal 375° g al 384° g per 10 giorni lavorativi, e dal 377° g al 406° g per 30 giorni lavorativi.

Dette lavorazioni interferiscono fra loro per i seguenti periodi: dal 377° g al 384° g per 8 giorni lavorativi.

Coordinamento:

- La circolazione delle macchine operatrici deve avvenire utilizzando percorsi ben definiti e la velocità deve risultare ridotta a passo d'uomo.
- Il personale non strettamente necessario alle lavorazioni dovrà allontanarsi dalla zona interessata e gli addetti dovranno adottare, se del caso, i dispositivi di protezione individuale idonei alle attività.
- Durante il trasporto di materiale sfuso ad elevata polverosità è necessario provvedere ad inumidire i materiali stessi per limitare la formazione di polveri.
- Utilizzo di indumenti ad alta visibilità (DPI da adottare)
- Utilizzo di maschera antipolvere (DPI da adottare)
- Nelle attività di demolizione la diffusione di polveri e fibre deve essere ridotta al minimo irrorando periodicamente le superfici da demolire.
- Nelle attività di demolizione quando la quantità di polveri e fibre presenti superi i limiti tollerati devono essere forniti ed utilizzati indumenti di lavoro e dispositivi di protezione individuale idonei alle attività.
- Nelle attività di scavo la diffusione di polveri e fibre deve essere ridotta al minimo irrorando periodicamente le superfici di scavo ed i percorsi dei mezzi meccanici.
- Nelle attività di scavo quando la quantità di polveri e fibre presenti superi i limiti tollerati devono essere forniti ed utilizzati indumenti di lavoro e

dispositivi di protezione individuale idonei alle attività.

- j) Nelle attività di scavo non devono essere eseguiti altri lavori che comportino la presenza di manodopera nella zona d'intervento dei mezzi d'opera.
- k) Le operazioni di sollevamento e/o di trasporto di carichi devono avvenire evitando il passaggio dei carichi sospesi al di sopra di postazioni di lavoro.
- l) L'area sottostante la traiettoria di passaggio dei carichi deve essere opportunamente delimitata.
- m) Delimitare e segnalare la zona di intervento a livello di rumorosità elevato.
- n) Utilizzo di otoprotettori (DPI da adottare)
- o) Utilizzo di casco (DPI da adottare)
- p) In prossimità della zona d'intervento è necessario allontanare preventivamente tutti i materiali facilmente infiammabili; qualora i suddetti materiali non possono essere allontanati è necessario proteggerli con teli protettivi.
- q) Delimitare e segnalare la zona di intervento a radiazioni non ionizzanti.

351) Interferenza nel periodo dal 377° g al 386° g dall'inizio dei lavori, per un totale di 10 giorni lavorativi. Fasi:

- **Consolidamento struttura in c.a. con applicazione di rete in acciaio**
- **Rinforzo di travi in acciaio**

Le lavorazioni su elencate sono eseguite rispettivamente dal 347° g al 386° g per 40 giorni lavorativi, e dal 377° g al 406° g per 30 giorni lavorativi.

Dette lavorazioni interferiscono fra loro per i seguenti periodi: dal 377° g al 386° g per 10 giorni lavorativi.

Coordinamento:

- a) La circolazione delle macchine operatrici deve avvenire utilizzando percorsi ben definiti e la velocità deve risultare ridotta a passo d'uomo.
- b) Il personale non strettamente necessario alle lavorazioni dovrà allontanarsi dalla zona interessata e gli addetti dovranno adottare, se del caso, i dispositivi di protezione individuale idonei alle attività.
- c) L'area sottostante la traiettoria di passaggio dei carichi deve essere opportunamente delimitata.
- d) Utilizzo di casco (DPI da adottare)
- e) Utilizzo di indumenti ad alta visibilità (DPI da adottare)
- f) Le postazioni di lavoro fisse devono essere protette da un solido impalcato sovrastante, ad altezza non maggiore di 3 metri da terra, a protezione contro la caduta di materiali.
- g) Delimitare e segnalare la zona di intervento a livello di rumorosità elevato.
- h) Utilizzo di otoprotettori (DPI da adottare)
- i) In prossimità della zona d'intervento è necessario allontanare preventivamente tutti i materiali facilmente infiammabili; qualora i suddetti materiali non possono essere allontanati è necessario proteggerli con teli protettivi.
- j) Delimitare e segnalare la zona di intervento a radiazioni non ionizzanti.

352) Interferenza nel periodo dal 377° g al 379° g dall'inizio dei lavori, per un totale di 3 giorni lavorativi. Fasi:

- **Rinforzo di travi in acciaio**
- **Rimozione di massetti e pavimentazioni**

Le lavorazioni su elencate sono eseguite rispettivamente dal 377° g al 406° g per 30 giorni lavorativi, e dal 355° g al 379° g per 25 giorni lavorativi.

Dette lavorazioni interferiscono fra loro per i seguenti periodi: dal 377° g al 379° g per 3 giorni lavorativi.

Coordinamento:

- a) La circolazione delle macchine operatrici deve avvenire utilizzando percorsi ben definiti e la velocità deve risultare ridotta a passo d'uomo.
- b) Il personale non strettamente necessario alle lavorazioni dovrà allontanarsi dalla zona interessata e gli addetti dovranno adottare, se del caso, i dispositivi di protezione individuale idonei alle attività.
- c) Utilizzo di indumenti ad alta visibilità (DPI da adottare)
- d) L'area sottostante la traiettoria di passaggio dei carichi deve essere opportunamente delimitata.
- e) Utilizzo di casco (DPI da adottare)
- f) In prossimità della zona d'intervento è necessario allontanare preventivamente tutti i materiali facilmente infiammabili; qualora i suddetti materiali non possono essere allontanati è necessario proteggerli con teli protettivi.
- g) Delimitare e segnalare la zona di intervento a radiazioni non ionizzanti.
- h) Durante il trasporto di materiale sfuso ad elevata polverosità è necessario provvedere ad inumidire i materiali stessi per limitare la formazione di polveri.
- i) Utilizzo di maschera antipolvere (DPI da adottare)
- j) Le operazioni di sollevamento e/o di trasporto di carichi devono avvenire evitando il passaggio dei carichi sospesi al di sopra di postazioni di lavoro.
- k) L'area sottostante il canalei deve essere opportunamente delimitata.
- l) Nelle attività di demolizione la diffusione di polveri e fibre deve essere ridotta al minimo irrorando periodicamente le superfici da demolire.
- m) Nelle attività di demolizione quando la quantità di polveri e fibre presenti superi i limiti tollerati devono essere forniti ed utilizzati indumenti di lavoro e dispositivi di protezione individuale idonei alle attività.
- n) Delimitare e segnalare la zona di intervento a livello di rumorosità elevato.
- o) Utilizzo di otoprotettori (DPI da adottare)

353) Interferenza nel periodo dal 377° g al 406° g dall'inizio dei lavori, per un totale di 30 giorni lavorativi. Fasi:

- **Tinteggiatura di superfici interne**
- **Rinforzo di travi in acciaio**

Le lavorazioni su elencate sono eseguite rispettivamente dal 375° g al 434° g per 60 giorni lavorativi, e dal 377° g al 406° g per 30 giorni lavorativi.

Dette lavorazioni interferiscono fra loro per i seguenti periodi: dal 377° g al 406° g per 30 giorni lavorativi.

Coordinamento:

- a) Le operazioni di sollevamento e/o di trasporto di carichi devono avvenire evitando il passaggio dei carichi sospesi al di sopra di postazioni di

- lavoro.
- b) L'area sottostante la traiettoria di passaggio dei carichi deve essere opportunamente delimitata.
 - c) La circolazione delle macchine operatrici deve avvenire utilizzando percorsi ben definiti e la velocità deve risultare ridotta a passo d'uomo.
 - d) Il personale non strettamente necessario alle lavorazioni dovrà allontanarsi dalla zona interessata e gli addetti dovranno adottare, se del caso, i dispositivi di protezione individuale idonei alle attività.
 - e) Utilizzo di casco (DPI da adottare)
 - f) Utilizzo di indumenti ad alta visibilità (DPI da adottare)
 - g) In prossimità della zona d'intervento è necessario allontanare preventivamente tutti i materiali facilmente infiammabili; qualora i suddetti materiali non possono essere allontanati è necessario proteggerli con teli protettivi.
 - h) Delimitare e segnalare la zona di intervento a radiazioni non ionizzanti.

354) Interferenza nel periodo dal 377° g al 406° g dall'inizio dei lavori, per un totale di 30 giorni lavorativi. Fasi:

- **Rinforzo di travi in acciaio**
- **Realizzazione della rete idrica e degli attacchi per impianto antincendio**

Le lavorazioni su elencate sono eseguite rispettivamente dal 377° g al 406° g per 30 giorni lavorativi, e dal 375° g al 424° g per 50 giorni lavorativi.

Dette lavorazioni interferiscono fra loro per i seguenti periodi: dal 377° g al 406° g per 30 giorni lavorativi.

Coordinamento:

- a) In prossimità della zona d'intervento è necessario allontanare preventivamente tutti i materiali facilmente infiammabili; qualora i suddetti materiali non possono essere allontanati è necessario proteggerli con teli protettivi.
- b) Delimitare e segnalare la zona di intervento a radiazioni non ionizzanti.
- c) In prossimità della zona d'intervento deve essere tenuto a disposizione un estintore portatile.
- d) La circolazione delle macchine operatrici deve avvenire utilizzando percorsi ben definiti e la velocità deve risultare ridotta a passo d'uomo.
- e) Il personale non strettamente necessario alle lavorazioni dovrà allontanarsi dalla zona interessata e gli addetti dovranno adottare, se del caso, i dispositivi di protezione individuale idonei alle attività.
- f) Utilizzo di indumenti ad alta visibilità (DPI da adottare)
- g) L'area sottostante la traiettoria di passaggio dei carichi deve essere opportunamente delimitata.
- h) Utilizzo di casco (DPI da adottare)

355) Interferenza nel periodo dal 377° g al 389° g dall'inizio dei lavori, per un totale di 13 giorni lavorativi. Fasi:

- **Rinforzo di travi in acciaio**
- **Rimozione di serramenti esterni**

Le lavorazioni su elencate sono eseguite rispettivamente dal 377° g al 406° g per 30 giorni lavorativi, e dal 360° g al 389° g per 30 giorni lavorativi.

Dette lavorazioni interferiscono fra loro per i seguenti periodi: dal 377° g al 389° g per 13 giorni lavorativi.

Coordinamento:

- a) Le attività interferenti saranno opportunamente distanziate spazialmente.

356) Interferenza nel periodo dal 377° g al 406° g dall'inizio dei lavori, per un totale di 30 giorni lavorativi. Fasi:

- **Rinforzo di travi in acciaio**
- **Realizzazione della rete di distribuzione e terminali per impianto di climatizzazione (caldo e freddo)**

Le lavorazioni su elencate sono eseguite rispettivamente dal 377° g al 406° g per 30 giorni lavorativi, e dal 375° g al 424° g per 50 giorni lavorativi.

Dette lavorazioni interferiscono fra loro per i seguenti periodi: dal 377° g al 406° g per 30 giorni lavorativi.

Coordinamento:

- a) In prossimità della zona d'intervento è necessario allontanare preventivamente tutti i materiali facilmente infiammabili; qualora i suddetti materiali non possono essere allontanati è necessario proteggerli con teli protettivi.
- b) Delimitare e segnalare la zona di intervento a radiazioni non ionizzanti.
- c) In prossimità della zona d'intervento deve essere tenuto a disposizione un estintore portatile.
- d) La circolazione delle macchine operatrici deve avvenire utilizzando percorsi ben definiti e la velocità deve risultare ridotta a passo d'uomo.
- e) Il personale non strettamente necessario alle lavorazioni dovrà allontanarsi dalla zona interessata e gli addetti dovranno adottare, se del caso, i dispositivi di protezione individuale idonei alle attività.
- f) Utilizzo di indumenti ad alta visibilità (DPI da adottare)
- g) L'area sottostante la traiettoria di passaggio dei carichi deve essere opportunamente delimitata.
- h) Utilizzo di casco (DPI da adottare)

357) Interferenza nel periodo dal 377° g al 406° g dall'inizio dei lavori, per un totale di 30 giorni lavorativi. Fasi:

- **Rinforzo di travi in acciaio**
- **Demolizione di tramezzature eseguita a mano**

Le lavorazioni su elencate sono eseguite rispettivamente dal 377° g al 406° g per 30 giorni lavorativi, e dal 370° g al 409° g per 40 giorni lavorativi.

Dette lavorazioni interferiscono fra loro per i seguenti periodi: dal 377° g al 406° g per 30 giorni lavorativi.

Coordinamento:

- a) Le attività interferenti saranno opportunamente distanziate spazialmente.

358) Interferenza nel periodo dal 377° g al 406° g dall'inizio dei lavori, per un totale di 30 giorni lavorativi. Fasi:

- **Rinforzo di travi in acciaio**
- **Applicazione di fibre in acciaio all'intradosso per consolidamento soiaio**

Le lavorazioni su elencate sono eseguite rispettivamente dal 377° g al 406° g per 30 giorni lavorativi, e dal 347° g al 426° g per 80 giorni lavorativi.

Dette lavorazioni interferiscono fra loro per i seguenti periodi: dal 377° g al 406° g per 30 giorni lavorativi.

Coordinamento:

- In prossimità della zona d'intervento è necessario allontanare preventivamente tutti i materiali facilmente infiammabili; qualora i suddetti materiali non possono essere allontanati è necessario proteggerli con teli protettivi.
- Delimitare e segnalare la zona di intervento a radiazioni non ionizzanti.
- L'area sottostante la zona operativa del cestello deve essere opportunamente delimitata.
- La circolazione delle macchine operatrici deve avvenire utilizzando percorsi ben definiti e la velocità deve risultare ridotta a passo d'uomo.
- Il personale non strettamente necessario alle lavorazioni dovrà allontanarsi dalla zona interessata e gli addetti dovranno adottare, se del caso, i dispositivi di protezione individuale idonei alle attività.
- Utilizzo di indumenti ad alta visibilità (DPI da adottare)
- L'area sottostante la traiettoria di passaggio dei carichi deve essere opportunamente delimitata.
- Utilizzo di casco (DPI da adottare)

359) Interferenza nel periodo dal 377° g al 406° g dall'inizio dei lavori, per un totale di 30 giorni lavorativi. Fasi:

- **Rinforzo di travi in acciaio**
- **Rimozione di copertura bituminosa contenente amianto**

Le lavorazioni su elencate sono eseguite rispettivamente dal 377° g al 406° g per 30 giorni lavorativi, e dal 365° g al 544° g per 180 giorni lavorativi.

Dette lavorazioni interferiscono fra loro per i seguenti periodi: dal 377° g al 406° g per 30 giorni lavorativi.

Coordinamento:

- La circolazione delle macchine operatrici deve avvenire utilizzando percorsi ben definiti e la velocità deve risultare ridotta a passo d'uomo.
- Il personale non strettamente necessario alle lavorazioni dovrà allontanarsi dalla zona interessata e gli addetti dovranno adottare, se del caso, i dispositivi di protezione individuale idonei alle attività.
- Utilizzo di indumenti ad alta visibilità (DPI da adottare)
- L'area sottostante la traiettoria di passaggio dei carichi deve essere opportunamente delimitata.
- Utilizzo di casco (DPI da adottare)
- In prossimità della zona d'intervento è necessario allontanare preventivamente tutti i materiali facilmente infiammabili; qualora i suddetti materiali non possono essere allontanati è necessario proteggerli con teli protettivi.
- Delimitare e segnalare la zona di intervento a radiazioni non ionizzanti.
- Durante il trasporto di materiale sfuso ad elevata polverosità è necessario provvedere ad inumidire i materiali stessi per limitare la formazione di polveri.
- Utilizzo di maschera antipolvere (DPI da adottare)
- Le operazioni di sollevamento e/o di trasporto di carichi devono avvenire evitando il passaggio dei carichi sospesi al di sopra di postazioni di lavoro.

360) Interferenza nel periodo dal 379° g al 393° g dall'inizio dei lavori, per un totale di 15 giorni lavorativi. Fasi:

- **Rimozione di impianti**
- **Demolizione di tramezzature eseguita a mano**

Le lavorazioni su elencate sono eseguite rispettivamente dal 379° g al 393° g per 15 giorni lavorativi, e dal 370° g al 409° g per 40 giorni lavorativi.

Dette lavorazioni interferiscono fra loro per i seguenti periodi: dal 379° g al 393° g per 15 giorni lavorativi.

Coordinamento:

- Le attività interferenti saranno opportunamente distanziate spazialmente.

361) Interferenza nel periodo dal 379° g al 379° g dall'inizio dei lavori, per un totale di 1 giorno lavorativo. Fasi:

- **Rimozione di impianti**
- **Rimozione di massetti e pavimentazioni**

Le lavorazioni su elencate sono eseguite rispettivamente dal 379° g al 393° g per 15 giorni lavorativi, e dal 355° g al 379° g per 25 giorni lavorativi.

Dette lavorazioni interferiscono fra loro per i seguenti periodi: dal 379° g al 379° g per 1 giorno lavorativo.

Coordinamento:

- La circolazione delle macchine operatrici deve avvenire utilizzando percorsi ben definiti e la velocità deve risultare ridotta a passo d'uomo.
- Il personale non strettamente necessario alle lavorazioni dovrà allontanarsi dalla zona interessata e gli addetti dovranno adottare, se del caso, i dispositivi di protezione individuale idonei alle attività.
- Durante il trasporto di materiale sfuso ad elevata polverosità è necessario provvedere ad inumidire i materiali stessi per limitare la formazione di polveri.
- Utilizzo di indumenti ad alta visibilità (DPI da adottare)
- Utilizzo di maschera antipolvere (DPI da adottare)
- Le operazioni di sollevamento e/o di trasporto di carichi devono avvenire evitando il passaggio dei carichi sospesi al di sopra di postazioni di lavoro.
- L'area sottostante la traiettoria di passaggio dei carichi deve essere opportunamente delimitata.
- Utilizzo di casco (DPI da adottare)
- Nelle attività di demolizione la diffusione di polveri e fibre deve essere ridotta al minimo irrorando periodicamente le superfici da demolire.
- Nelle attività di demolizione quando la quantità di polveri e fibre presenti superi i limiti tollerati devono essere forniti ed utilizzati indumenti di

- lavoro e dispositivi di protezione individuale idonei alle attività.
k) Delimitare e segnalare la zona di intervento a livello di rumorosità elevato.
l) Utilizzo di otoprotettori (DPI da adottare)
m) L'area sottostante il canale deve essere opportunamente delimitata.

362) Interferenza nel periodo dal 379° g al 393° g dall'inizio dei lavori, per un totale di 15 giorni lavorativi. Fasi:

- **Rimozione di impianti**
- **Rinforzo di travi in acciaio**

Le lavorazioni su elencate sono eseguite rispettivamente dal 379° g al 393° g per 15 giorni lavorativi, e dal 377° g al 406° g per 30 giorni lavorativi.

Dette lavorazioni interferiscono fra loro per i seguenti periodi: dal 379° g al 393° g per 15 giorni lavorativi.

Coordinamento:

- a) La circolazione delle macchine operatrici deve avvenire utilizzando percorsi ben definiti e la velocità deve risultare ridotta a passo d'uomo.
- b) Il personale non strettamente necessario alle lavorazioni dovrà allontanarsi dalla zona interessata e gli addetti dovranno adottare, se del caso, i dispositivi di protezione individuale idonei alle attività.
- c) Durante il trasporto di materiale sfuso ad elevata polverosità è necessario provvedere ad inumidire i materiali stessi per limitare la formazione di polveri.
- d) Utilizzo di indumenti ad alta visibilità (DPI da adottare)
- e) Utilizzo di maschera antipolvere (DPI da adottare)
- f) Le operazioni di sollevamento e/o di trasporto di carichi devono avvenire evitando il passaggio dei carichi sospesi al di sopra di postazioni di lavoro.
- g) L'area sottostante la traiettoria di passaggio dei carichi deve essere opportunamente delimitata.
- h) Utilizzo di casco (DPI da adottare)
- i) Nelle attività di demolizione la diffusione di polveri e fibre deve essere ridotta al minimo irrorando periodicamente le superfici da demolire.
- j) Nelle attività di demolizione quando la quantità di polveri e fibre presenti superi i limiti tollerati devono essere forniti ed utilizzati indumenti di lavoro e dispositivi di protezione individuale idonei alle attività.
- k) Delimitare e segnalare la zona di intervento a livello di rumorosità elevato.
- l) Utilizzo di otoprotettori (DPI da adottare)
- m) In prossimità della zona d'intervento è necessario allontanare preventivamente tutti i materiali facilmente infiammabili; qualora i suddetti materiali non possono essere allontanati è necessario proteggerli con teli protettivi.
- n) Delimitare e segnalare la zona di intervento a radiazioni non ionizzanti.

363) Interferenza nel periodo dal 379° g al 393° g dall'inizio dei lavori, per un totale di 15 giorni lavorativi. Fasi:

- **Rimozione di impianti**
- **Applicazione di fibre in acciaio all'intradosso per consolidamento soiaio**

Le lavorazioni su elencate sono eseguite rispettivamente dal 379° g al 393° g per 15 giorni lavorativi, e dal 347° g al 426° g per 80 giorni lavorativi.

Dette lavorazioni interferiscono fra loro per i seguenti periodi: dal 379° g al 393° g per 15 giorni lavorativi.

Coordinamento:

- a) La circolazione delle macchine operatrici deve avvenire utilizzando percorsi ben definiti e la velocità deve risultare ridotta a passo d'uomo.
- b) Il personale non strettamente necessario alle lavorazioni dovrà allontanarsi dalla zona interessata e gli addetti dovranno adottare, se del caso, i dispositivi di protezione individuale idonei alle attività.
- c) Durante il trasporto di materiale sfuso ad elevata polverosità è necessario provvedere ad inumidire i materiali stessi per limitare la formazione di polveri.
- d) Utilizzo di indumenti ad alta visibilità (DPI da adottare)
- e) Utilizzo di maschera antipolvere (DPI da adottare)
- f) Le operazioni di sollevamento e/o di trasporto di carichi devono avvenire evitando il passaggio dei carichi sospesi al di sopra di postazioni di lavoro.
- g) L'area sottostante la traiettoria di passaggio dei carichi deve essere opportunamente delimitata.
- h) Utilizzo di casco (DPI da adottare)
- i) Nelle attività di demolizione la diffusione di polveri e fibre deve essere ridotta al minimo irrorando periodicamente le superfici da demolire.
- j) Nelle attività di demolizione quando la quantità di polveri e fibre presenti superi i limiti tollerati devono essere forniti ed utilizzati indumenti di lavoro e dispositivi di protezione individuale idonei alle attività.
- k) Delimitare e segnalare la zona di intervento a livello di rumorosità elevato.
- l) Utilizzo di otoprotettori (DPI da adottare)
- m) L'area sottostante la zona operativa del cestello deve essere opportunamente delimitata.

364) Interferenza nel periodo dal 379° g al 393° g dall'inizio dei lavori, per un totale di 15 giorni lavorativi. Fasi:

- **Rimozione di impianti**
- **Realizzazione della rete di distribuzione e terminali per impianto di climatizzazione (caldo e freddo)**

Le lavorazioni su elencate sono eseguite rispettivamente dal 379° g al 393° g per 15 giorni lavorativi, e dal 375° g al 424° g per 50 giorni lavorativi.

Dette lavorazioni interferiscono fra loro per i seguenti periodi: dal 379° g al 393° g per 15 giorni lavorativi.

Coordinamento:

- a) La circolazione delle macchine operatrici deve avvenire utilizzando percorsi ben definiti e la velocità deve risultare ridotta a passo d'uomo.
- b) Il personale non strettamente necessario alle lavorazioni dovrà allontanarsi dalla zona interessata e gli addetti dovranno adottare, se del caso, i dispositivi di protezione individuale idonei alle attività.
- c) Durante il trasporto di materiale sfuso ad elevata polverosità è necessario provvedere ad inumidire i materiali stessi per limitare la formazione di polveri.
- d) Utilizzo di indumenti ad alta visibilità (DPI da adottare)

- e) Utilizzo di maschera antipolvere (DPI da adottare)
- f) Le operazioni di sollevamento e/o di trasporto di carichi devono avvenire evitando il passaggio dei carichi sospesi al di sopra di postazioni di lavoro.
- g) L'area sottostante la traiettoria di passaggio dei carichi deve essere opportunamente delimitata.
- h) Utilizzo di casco (DPI da adottare)
- i) Nelle attività di demolizione la diffusione di polveri e fibre deve essere ridotta al minimo irrorando periodicamente le superfici da demolire.
- j) Nelle attività di demolizione quando la quantità di polveri e fibre presenti superi i limiti tollerati devono essere forniti ed utilizzati indumenti di lavoro e dispositivi di protezione individuale idonei alle attività.
- k) Delimitare e segnalare la zona di intervento a livello di rumorosità elevato.
- l) Utilizzo di otoprotettori (DPI da adottare)
- m) In prossimità della zona d'intervento è necessario allontanare preventivamente tutti i materiali facilmente infiammabili; qualora i suddetti materiali non possono essere allontanati è necessario proteggerli con teli protettivi.
- n) In prossimità della zona d'intervento deve essere tenuto a disposizione un estintore portatile.
- o) Delimitare e segnalare la zona di intervento a radiazioni non ionizzanti.

365) Interferenza nel periodo dal 379° g al 393° g dall'inizio dei lavori, per un totale di 15 giorni lavorativi. Fasi:

- **Rimozione di impianti**
- **Realizzazione della rete idrica e degli attacchi per impianto antincendio**

Le lavorazioni su elencate sono eseguite rispettivamente dal 379° g al 393° g per 15 giorni lavorativi, e dal 375° g al 424° g per 50 giorni lavorativi.

Dette lavorazioni interferiscono fra loro per i seguenti periodi: dal 379° g al 393° g per 15 giorni lavorativi.

Coordinamento:

- a) La circolazione delle macchine operatrici deve avvenire utilizzando percorsi ben definiti e la velocità deve risultare ridotta a passo d'uomo.
- b) Il personale non strettamente necessario alle lavorazioni dovrà allontanarsi dalla zona interessata e gli addetti dovranno adottare, se del caso, i dispositivi di protezione individuale idonei alle attività.
- c) Durante il trasporto di materiale sfuso ad elevata polverosità è necessario provvedere ad inumidire i materiali stessi per limitare la formazione di polveri.
- d) Utilizzo di indumenti ad alta visibilità (DPI da adottare)
- e) Utilizzo di maschera antipolvere (DPI da adottare)
- f) Le operazioni di sollevamento e/o di trasporto di carichi devono avvenire evitando il passaggio dei carichi sospesi al di sopra di postazioni di lavoro.
- g) L'area sottostante la traiettoria di passaggio dei carichi deve essere opportunamente delimitata.
- h) Utilizzo di casco (DPI da adottare)
- i) Nelle attività di demolizione la diffusione di polveri e fibre deve essere ridotta al minimo irrorando periodicamente le superfici da demolire.
- j) Nelle attività di demolizione quando la quantità di polveri e fibre presenti superi i limiti tollerati devono essere forniti ed utilizzati indumenti di lavoro e dispositivi di protezione individuale idonei alle attività.
- k) Delimitare e segnalare la zona di intervento a livello di rumorosità elevato.
- l) Utilizzo di otoprotettori (DPI da adottare)
- m) In prossimità della zona d'intervento è necessario allontanare preventivamente tutti i materiali facilmente infiammabili; qualora i suddetti materiali non possono essere allontanati è necessario proteggerli con teli protettivi.
- n) In prossimità della zona d'intervento deve essere tenuto a disposizione un estintore portatile.
- o) Delimitare e segnalare la zona di intervento a radiazioni non ionizzanti.

366) Interferenza nel periodo dal 379° g al 393° g dall'inizio dei lavori, per un totale di 15 giorni lavorativi. Fasi:

- **Rimozione di impianti**
- **Montaggio di tutti i ponteggi metallici fissi all'esterno dei padiglioni 2 "Nervi" e 4 "abside"**

Le lavorazioni su elencate sono eseguite rispettivamente dal 379° g al 393° g per 15 giorni lavorativi, e dal 335° g al 439° g per 105 giorni lavorativi.

Dette lavorazioni interferiscono fra loro per i seguenti periodi: dal 379° g al 393° g per 15 giorni lavorativi.

Coordinamento:

- a) La circolazione delle macchine operatrici deve avvenire utilizzando percorsi ben definiti e la velocità deve risultare ridotta a passo d'uomo.
- b) Il personale non strettamente necessario alle lavorazioni dovrà allontanarsi dalla zona interessata e gli addetti dovranno adottare, se del caso, i dispositivi di protezione individuale idonei alle attività.
- c) Durante il trasporto di materiale sfuso ad elevata polverosità è necessario provvedere ad inumidire i materiali stessi per limitare la formazione di polveri.
- d) Utilizzo di indumenti ad alta visibilità (DPI da adottare)
- e) Utilizzo di maschera antipolvere (DPI da adottare)
- f) Le operazioni di sollevamento e/o di trasporto di carichi devono avvenire evitando il passaggio dei carichi sospesi al di sopra di postazioni di lavoro.
- g) L'area sottostante la traiettoria di passaggio dei carichi deve essere opportunamente delimitata.
- h) Utilizzo di casco (DPI da adottare)
- i) Nelle attività di demolizione la diffusione di polveri e fibre deve essere ridotta al minimo irrorando periodicamente le superfici da demolire.
- j) Nelle attività di demolizione quando la quantità di polveri e fibre presenti superi i limiti tollerati devono essere forniti ed utilizzati indumenti di lavoro e dispositivi di protezione individuale idonei alle attività.
- k) Delimitare e segnalare la zona di intervento a livello di rumorosità elevato.
- l) Utilizzo di otoprotettori (DPI da adottare)

367) Interferenza nel periodo dal 379° g al 393° g dall'inizio dei lavori, per un totale di 15 giorni lavorativi. Fasi:

- **Rimozione di impianti**
- **Rimozione di copertura bituminosa contenente amianto**

Le lavorazioni su elencate sono eseguite rispettivamente dal 379° g al 393° g per 15 giorni lavorativi, e dal 365° g al 544° g per 180 giorni lavorativi.

Dette lavorazioni interferiscono fra loro per i seguenti periodi: dal 379° g al 393° g per 15 giorni lavorativi.

Coordinamento:

- a) La circolazione delle macchine operatrici deve avvenire utilizzando percorsi ben definiti e la velocità deve risultare ridotta a passo d'uomo.
- b) Il personale non strettamente necessario alle lavorazioni dovrà allontanarsi dalla zona interessata e gli addetti dovranno adottare, se del caso, i dispositivi di protezione individuale idonei alle attività.
- c) Durante il trasporto di materiale sfuso ad elevata polverosità è necessario provvedere ad inumidire i materiali stessi per limitare la formazione di polveri.
- d) Utilizzo di indumenti ad alta visibilità (DPI da adottare)
- e) Utilizzo di maschera antipolvere (DPI da adottare)
- f) Le operazioni di sollevamento e/o di trasporto di carichi devono avvenire evitando il passaggio dei carichi sospesi al di sopra di postazioni di lavoro.
- g) L'area sottostante la traiettoria di passaggio dei carichi deve essere opportunamente delimitata.
- h) Utilizzo di casco (DPI da adottare)
- i) Nelle attività di demolizione la diffusione di polveri e fibre deve essere ridotta al minimo irrorando periodicamente le superfici da demolire.
- j) Nelle attività di demolizione quando la quantità di polveri e fibre presenti superi i limiti tollerati devono essere forniti ed utilizzati indumenti di lavoro e dispositivi di protezione individuale idonei alle attività.
- k) Delimitare e segnalare la zona di intervento a livello di rumorosità elevato.
- l) Utilizzo di otoprotettori (DPI da adottare)

368) Interferenza nel periodo dal 379° g al 384° g dall'inizio dei lavori, per un totale di 6 giorni lavorativi. Fasi:

- **Demolizione di interi fabbricati con struttura in acciaio eseguita con mezzi meccanici**
- **Rimozione di impianti**

Le lavorazioni su elencate sono eseguite rispettivamente dal 375° g al 384° g per 10 giorni lavorativi, e dal 379° g al 393° g per 15 giorni lavorativi.

Dette lavorazioni interferiscono fra loro per i seguenti periodi: dal 379° g al 384° g per 6 giorni lavorativi.

Coordinamento:

- a) La circolazione delle macchine operatrici deve avvenire utilizzando percorsi ben definiti e la velocità deve risultare ridotta a passo d'uomo.
- b) Il personale non strettamente necessario alle lavorazioni dovrà allontanarsi dalla zona interessata e gli addetti dovranno adottare, se del caso, i dispositivi di protezione individuale idonei alle attività.
- c) Durante il trasporto di materiale sfuso ad elevata polverosità è necessario provvedere ad inumidire i materiali stessi per limitare la formazione di polveri.
- d) Utilizzo di indumenti ad alta visibilità (DPI da adottare)
- e) Utilizzo di maschera antipolvere (DPI da adottare)
- f) Nelle attività di demolizione la diffusione di polveri e fibre deve essere ridotta al minimo irrorando periodicamente le superfici da demolire.
- g) Nelle attività di demolizione quando la quantità di polveri e fibre presenti superi i limiti tollerati devono essere forniti ed utilizzati indumenti di lavoro e dispositivi di protezione individuale idonei alle attività.
- h) Nelle attività di scavo la diffusione di polveri e fibre deve essere ridotta al minimo irrorando periodicamente le superfici di scavo ed i percorsi dei mezzi meccanici.
- i) Nelle attività di scavo quando la quantità di polveri e fibre presenti superi i limiti tollerati devono essere forniti ed utilizzati indumenti di lavoro e dispositivi di protezione individuale idonei alle attività.
- j) Nelle attività di scavo non devono essere eseguiti altri lavori che comportino la presenza di manodopera nella zona d'intervento dei mezzi d'opera.
- k) Le operazioni di sollevamento e/o di trasporto di carichi devono avvenire evitando il passaggio dei carichi sospesi al di sopra di postazioni di lavoro.
- l) L'area sottostante la traiettoria di passaggio dei carichi deve essere opportunamente delimitata.
- m) Delimitare e segnalare la zona di intervento a livello di rumorosità elevato.
- n) Utilizzo di otoprotettori (DPI da adottare)
- o) Utilizzo di casco (DPI da adottare)

369) Interferenza nel periodo dal 379° g al 393° g dall'inizio dei lavori, per un totale di 15 giorni lavorativi. Fasi:

- **Rimozione di impianti**
- **Tinteggiatura di superfici interne**

Le lavorazioni su elencate sono eseguite rispettivamente dal 379° g al 393° g per 15 giorni lavorativi, e dal 375° g al 434° g per 60 giorni lavorativi.

Dette lavorazioni interferiscono fra loro per i seguenti periodi: dal 379° g al 393° g per 15 giorni lavorativi.

Coordinamento:

- a) La circolazione delle macchine operatrici deve avvenire utilizzando percorsi ben definiti e la velocità deve risultare ridotta a passo d'uomo.
- b) Il personale non strettamente necessario alle lavorazioni dovrà allontanarsi dalla zona interessata e gli addetti dovranno adottare, se del caso, i dispositivi di protezione individuale idonei alle attività.
- c) Durante il trasporto di materiale sfuso ad elevata polverosità è necessario provvedere ad inumidire i materiali stessi per limitare la formazione di polveri.
- d) Utilizzo di indumenti ad alta visibilità (DPI da adottare)
- e) Utilizzo di maschera antipolvere (DPI da adottare)
- f) Le operazioni di sollevamento e/o di trasporto di carichi devono avvenire evitando il passaggio dei carichi sospesi al di sopra di postazioni di lavoro.
- g) L'area sottostante la traiettoria di passaggio dei carichi deve essere opportunamente delimitata.
- h) Utilizzo di casco (DPI da adottare)
- i) Nelle attività di demolizione la diffusione di polveri e fibre deve essere ridotta al minimo irrorando periodicamente le superfici da demolire.
- j) Nelle attività di demolizione quando la quantità di polveri e fibre presenti superi i limiti tollerati devono essere forniti ed utilizzati indumenti di lavoro e dispositivi di protezione individuale idonei alle attività.
- k) Delimitare e segnalare la zona di intervento a livello di rumorosità elevato.
- l) Utilizzo di otoprotettori (DPI da adottare)

370) Interferenza nel periodo dal 379° g al 386° g dall'inizio dei lavori, per un totale di 8 giorni lavorativi. Fasi:

- **Rimozione di impianti**
- **Consolidamento struttura in c.a. con applicazione di rete in acciaio**

Le lavorazioni su elencate sono eseguite rispettivamente dal 379° g al 393° g per 15 giorni lavorativi, e dal 347° g al 386° g per 40 giorni lavorativi.

Dette lavorazioni interferiscono fra loro per i seguenti periodi: dal 379° g al 386° g per 8 giorni lavorativi.

Coordinamento:

- a) La circolazione delle macchine operatrici deve avvenire utilizzando percorsi ben definiti e la velocità deve risultare ridotta a passo d'uomo.
- b) Il personale non strettamente necessario alle lavorazioni dovrà allontanarsi dalla zona interessata e gli addetti dovranno adottare, se del caso, i dispositivi di protezione individuale idonei alle attività.
- c) Durante il trasporto di materiale sfuso ad elevata polverosità è necessario provvedere ad inumidire i materiali stessi per limitare la formazione di polveri.
- d) Utilizzo di indumenti ad alta visibilità (DPI da adottare)
- e) Utilizzo di maschera antipolvere (DPI da adottare)
- f) Le operazioni di sollevamento e/o di trasporto di carichi devono avvenire evitando il passaggio dei carichi sospesi al di sopra di postazioni di lavoro.
- g) L'area sottostante la traiettoria di passaggio dei carichi deve essere opportunamente delimitata.
- h) Utilizzo di casco (DPI da adottare)
- i) Nelle attività di demolizione la diffusione di polveri e fibre deve essere ridotta al minimo irrorando periodicamente le superfici da demolire.
- j) Nelle attività di demolizione quando la quantità di polveri e fibre presenti superi i limiti tollerati devono essere forniti ed utilizzati indumenti di lavoro e dispositivi di protezione individuale idonei alle attività.
- k) Delimitare e segnalare la zona di intervento a livello di rumorosità elevato.
- l) Utilizzo di otoprotettori (DPI da adottare)
- m) Le postazioni di lavoro fisse devono essere protette da un solido impalcato sovrastante, ad altezza non maggiore di 3 metri da terra, a protezione contro la caduta di materiali.

371) Interferenza nel periodo dal 379° g al 393° g dall'inizio dei lavori, per un totale di 15 giorni lavorativi. Fasi:

- **Rimozione di impianti**
- **Distribuzione di impianto rete dati, BMS e domotica**

Le lavorazioni su elencate sono eseguite rispettivamente dal 379° g al 393° g per 15 giorni lavorativi, e dal 375° g al 424° g per 50 giorni lavorativi.

Dette lavorazioni interferiscono fra loro per i seguenti periodi: dal 379° g al 393° g per 15 giorni lavorativi.

Coordinamento:

- a) La circolazione delle macchine operatrici deve avvenire utilizzando percorsi ben definiti e la velocità deve risultare ridotta a passo d'uomo.
- b) Il personale non strettamente necessario alle lavorazioni dovrà allontanarsi dalla zona interessata e gli addetti dovranno adottare, se del caso, i dispositivi di protezione individuale idonei alle attività.
- c) Durante il trasporto di materiale sfuso ad elevata polverosità è necessario provvedere ad inumidire i materiali stessi per limitare la formazione di polveri.
- d) Utilizzo di indumenti ad alta visibilità (DPI da adottare)
- e) Utilizzo di maschera antipolvere (DPI da adottare)
- f) Le operazioni di sollevamento e/o di trasporto di carichi devono avvenire evitando il passaggio dei carichi sospesi al di sopra di postazioni di lavoro.
- g) L'area sottostante la traiettoria di passaggio dei carichi deve essere opportunamente delimitata.
- h) Utilizzo di casco (DPI da adottare)
- i) Nelle attività di demolizione la diffusione di polveri e fibre deve essere ridotta al minimo irrorando periodicamente le superfici da demolire.
- j) Nelle attività di demolizione quando la quantità di polveri e fibre presenti superi i limiti tollerati devono essere forniti ed utilizzati indumenti di lavoro e dispositivi di protezione individuale idonei alle attività.
- k) Delimitare e segnalare la zona di intervento a livello di rumorosità elevato.
- l) Utilizzo di otoprotettori (DPI da adottare)

372) Interferenza nel periodo dal 379° g al 393° g dall'inizio dei lavori, per un totale di 15 giorni lavorativi. Fasi:

- **Rimozione di impianti**
- **Realizzazione di impianto antintrusione/videosorveglianza**

Le lavorazioni su elencate sono eseguite rispettivamente dal 379° g al 393° g per 15 giorni lavorativi, e dal 375° g al 424° g per 50 giorni lavorativi.

Dette lavorazioni interferiscono fra loro per i seguenti periodi: dal 379° g al 393° g per 15 giorni lavorativi.

Coordinamento:

- a) La circolazione delle macchine operatrici deve avvenire utilizzando percorsi ben definiti e la velocità deve risultare ridotta a passo d'uomo.
- b) Il personale non strettamente necessario alle lavorazioni dovrà allontanarsi dalla zona interessata e gli addetti dovranno adottare, se del caso, i dispositivi di protezione individuale idonei alle attività.
- c) Durante il trasporto di materiale sfuso ad elevata polverosità è necessario provvedere ad inumidire i materiali stessi per limitare la formazione di polveri.
- d) Utilizzo di indumenti ad alta visibilità (DPI da adottare)
- e) Utilizzo di maschera antipolvere (DPI da adottare)
- f) Le operazioni di sollevamento e/o di trasporto di carichi devono avvenire evitando il passaggio dei carichi sospesi al di sopra di postazioni di lavoro.
- g) L'area sottostante la traiettoria di passaggio dei carichi deve essere opportunamente delimitata.
- h) Utilizzo di casco (DPI da adottare)
- i) Nelle attività di demolizione la diffusione di polveri e fibre deve essere ridotta al minimo irrorando periodicamente le superfici da demolire.
- j) Nelle attività di demolizione quando la quantità di polveri e fibre presenti superi i limiti tollerati devono essere forniti ed utilizzati indumenti di lavoro e dispositivi di protezione individuale idonei alle attività.
- k) Delimitare e segnalare la zona di intervento a livello di rumorosità elevato.

l) Utilizzo di otoprotettori (DPI da adottare)

373) Interferenza nel periodo dal 379° g al 389° g dall'inizio dei lavori, per un totale di 11 giorni lavorativi. Fasi:

- **Rimozione di impianti**
- **Rimozione di serramenti interni**

Le lavorazioni su elencate sono eseguite rispettivamente dal 379° g al 393° g per 15 giorni lavorativi, e dal 360° g al 389° g per 30 giorni lavorativi.

Dette lavorazioni interferiscono fra loro per i seguenti periodi: dal 379° g al 389° g per 11 giorni lavorativi.

Coordinamento:

a) Le attività interferenti saranno opportunamente distanziate spazialmente.

374) Interferenza nel periodo dal 379° g al 393° g dall'inizio dei lavori, per un totale di 15 giorni lavorativi. Fasi:

- **Rimozione di impianti**
- **Rimozione di controsoffittature, intonaci e rivestimenti interni**

Le lavorazioni su elencate sono eseguite rispettivamente dal 379° g al 393° g per 15 giorni lavorativi, e dal 370° g al 409° g per 40 giorni lavorativi.

Dette lavorazioni interferiscono fra loro per i seguenti periodi: dal 379° g al 393° g per 15 giorni lavorativi.

Coordinamento:

a) Le attività interferenti saranno opportunamente distanziate spazialmente.

375) Interferenza nel periodo dal 379° g al 389° g dall'inizio dei lavori, per un totale di 11 giorni lavorativi. Fasi:

- **Rimozione di impianti**
- **Rimozione di serramenti esterni**

Le lavorazioni su elencate sono eseguite rispettivamente dal 379° g al 393° g per 15 giorni lavorativi, e dal 360° g al 389° g per 30 giorni lavorativi.

Dette lavorazioni interferiscono fra loro per i seguenti periodi: dal 379° g al 389° g per 11 giorni lavorativi.

Coordinamento:

a) Le attività interferenti saranno opportunamente distanziate spazialmente.

376) Interferenza nel periodo dal 379° g al 393° g dall'inizio dei lavori, per un totale di 15 giorni lavorativi. Fasi:

- **Rimozione di impianti**
- **Realizzazione delle canalizzazioni**

Le lavorazioni su elencate sono eseguite rispettivamente dal 379° g al 393° g per 15 giorni lavorativi, e dal 375° g al 424° g per 50 giorni lavorativi.

Dette lavorazioni interferiscono fra loro per i seguenti periodi: dal 379° g al 393° g per 15 giorni lavorativi.

Coordinamento:

- La circolazione delle macchine operatrici deve avvenire utilizzando percorsi ben definiti e la velocità deve risultare ridotta a passo d'uomo.
- Il personale non strettamente necessario alle lavorazioni dovrà allontanarsi dalla zona interessata e gli addetti dovranno adottare, se del caso, i dispositivi di protezione individuale idonei alle attività.
- Durante il trasporto di materiale sfuso ad elevata polverosità è necessario provvedere ad inumidire i materiali stessi per limitare la formazione di polveri.
- Utilizzo di indumenti ad alta visibilità (DPI da adottare)
- Utilizzo di maschera antipolvere (DPI da adottare)
- Le operazioni di sollevamento e/o di trasporto di carichi devono avvenire evitando il passaggio dei carichi sospesi al di sopra di postazioni di lavoro.
- L'area sottostante la traiettoria di passaggio dei carichi deve essere opportunamente delimitata.
- Utilizzo di casco (DPI da adottare)
- Nelle attività di demolizione la diffusione di polveri e fibre deve essere ridotta al minimo irrorando periodicamente le superfici da demolire.
- Nelle attività di demolizione quando la quantità di polveri e fibre presenti superi i limiti tollerati devono essere forniti ed utilizzati indumenti di lavoro e dispositivi di protezione individuale idonei alle attività.
- Delimitare e segnalare la zona di intervento a livello di rumorosità elevato.
- Utilizzo di otoprotettori (DPI da adottare)

377) Interferenza nel periodo dal 379° g al 393° g dall'inizio dei lavori, per un totale di 15 giorni lavorativi. Fasi:

- **Rimozione di impianti**
- **Realizzazione della rete di distribuzione di impianto idrico-sanitario**

Le lavorazioni su elencate sono eseguite rispettivamente dal 379° g al 393° g per 15 giorni lavorativi, e dal 375° g al 424° g per 50 giorni lavorativi.

Dette lavorazioni interferiscono fra loro per i seguenti periodi: dal 379° g al 393° g per 15 giorni lavorativi.

Coordinamento:

- La circolazione delle macchine operatrici deve avvenire utilizzando percorsi ben definiti e la velocità deve risultare ridotta a passo d'uomo.
- Il personale non strettamente necessario alle lavorazioni dovrà allontanarsi dalla zona interessata e gli addetti dovranno adottare, se del caso, i dispositivi di protezione individuale idonei alle attività.
- Durante il trasporto di materiale sfuso ad elevata polverosità è necessario provvedere ad inumidire i materiali stessi per limitare la formazione di

polveri.

d) Utilizzo di indumenti ad alta visibilità (DPI da adottare)

e) Utilizzo di maschera antipolvere (DPI da adottare)

f) Le operazioni di sollevamento e/o di trasporto di carichi devono avvenire evitando il passaggio dei carichi sospesi al di sopra di postazioni di lavoro.

g) L'area sottostante la traiettoria di passaggio dei carichi deve essere opportunamente delimitata.

h) Utilizzo di casco (DPI da adottare)

i) Nelle attività di demolizione la diffusione di polveri e fibre deve essere ridotta al minimo irrorando periodicamente le superfici da demolire.

j) Nelle attività di demolizione quando la quantità di polveri e fibre presenti superi i limiti tollerati devono essere forniti ed utilizzati indumenti di lavoro e dispositivi di protezione individuale idonei alle attività.

k) Delimitare e segnalare la zona di intervento a livello di rumorosità elevato.

l) Utilizzo di otoprotettori (DPI da adottare)

m) In prossimità della zona d'intervento è necessario allontanare preventivamente tutti i materiali facilmente infiammabili; qualora i suddetti materiali non possono essere allontanati è necessario proteggerli con teli protettivi.

n) In prossimità della zona d'intervento deve essere tenuto a disposizione un estintore portatile.

o) Delimitare e segnalare la zona di intervento a radiazioni non ionizzanti.

378) Interferenza nel periodo dal 379° g al 393° g dall'inizio dei lavori, per un totale di 15 giorni lavorativi. Fasi:

- Rimozione di impianti

- Distribuzione impianto FM

Le lavorazioni su elencate sono eseguite rispettivamente dal 379° g al 393° g per 15 giorni lavorativi, e dal 375° g al 424° g per 50 giorni lavorativi.

Dette lavorazioni interferiscono fra loro per i seguenti periodi: dal 379° g al 393° g per 15 giorni lavorativi.

Coordinamento:

a) La circolazione delle macchine operatrici deve avvenire utilizzando percorsi ben definiti e la velocità deve risultare ridotta a passo d'uomo.

b) Il personale non strettamente necessario alle lavorazioni dovrà allontanarsi dalla zona interessata e gli addetti dovranno adottare, se del caso, i dispositivi di protezione individuale idonei alle attività.

c) Durante il trasporto di materiale sfuso ad elevata polverosità è necessario provvedere ad inumidire i materiali stessi per limitare la formazione di polveri.

d) Utilizzo di indumenti ad alta visibilità (DPI da adottare)

e) Utilizzo di maschera antipolvere (DPI da adottare)

f) Le operazioni di sollevamento e/o di trasporto di carichi devono avvenire evitando il passaggio dei carichi sospesi al di sopra di postazioni di lavoro.

g) L'area sottostante la traiettoria di passaggio dei carichi deve essere opportunamente delimitata.

h) Utilizzo di casco (DPI da adottare)

i) Nelle attività di demolizione la diffusione di polveri e fibre deve essere ridotta al minimo irrorando periodicamente le superfici da demolire.

j) Nelle attività di demolizione quando la quantità di polveri e fibre presenti superi i limiti tollerati devono essere forniti ed utilizzati indumenti di lavoro e dispositivi di protezione individuale idonei alle attività.

k) Delimitare e segnalare la zona di intervento a livello di rumorosità elevato.

l) Utilizzo di otoprotettori (DPI da adottare)

379) Interferenza nel periodo dal 379° g al 393° g dall'inizio dei lavori, per un totale di 15 giorni lavorativi. Fasi:

- Rimozione di impianti

- Distribuzione dell'impianto di rilevazione e allarme incendio

Le lavorazioni su elencate sono eseguite rispettivamente dal 379° g al 393° g per 15 giorni lavorativi, e dal 375° g al 424° g per 50 giorni lavorativi.

Dette lavorazioni interferiscono fra loro per i seguenti periodi: dal 379° g al 393° g per 15 giorni lavorativi.

Coordinamento:

a) La circolazione delle macchine operatrici deve avvenire utilizzando percorsi ben definiti e la velocità deve risultare ridotta a passo d'uomo.

b) Il personale non strettamente necessario alle lavorazioni dovrà allontanarsi dalla zona interessata e gli addetti dovranno adottare, se del caso, i dispositivi di protezione individuale idonei alle attività.

c) Durante il trasporto di materiale sfuso ad elevata polverosità è necessario provvedere ad inumidire i materiali stessi per limitare la formazione di polveri.

d) Utilizzo di indumenti ad alta visibilità (DPI da adottare)

e) Utilizzo di maschera antipolvere (DPI da adottare)

f) Le operazioni di sollevamento e/o di trasporto di carichi devono avvenire evitando il passaggio dei carichi sospesi al di sopra di postazioni di lavoro.

g) L'area sottostante la traiettoria di passaggio dei carichi deve essere opportunamente delimitata.

h) Utilizzo di casco (DPI da adottare)

i) Nelle attività di demolizione la diffusione di polveri e fibre deve essere ridotta al minimo irrorando periodicamente le superfici da demolire.

j) Nelle attività di demolizione quando la quantità di polveri e fibre presenti superi i limiti tollerati devono essere forniti ed utilizzati indumenti di lavoro e dispositivi di protezione individuale idonei alle attività.

k) Delimitare e segnalare la zona di intervento a livello di rumorosità elevato.

l) Utilizzo di otoprotettori (DPI da adottare)

380) Interferenza nel periodo dal 379° g al 393° g dall'inizio dei lavori, per un totale di 15 giorni lavorativi. Fasi:

- Rimozione di impianti

- Distribuzione impianto illuminazione normale e di emergenza

Le lavorazioni su elencate sono eseguite rispettivamente dal 379° g al 393° g per 15 giorni lavorativi, e dal 375° g al 424° g per 50 giorni lavorativi.

Dette lavorazioni interferiscono fra loro per i seguenti periodi: dal 379° g al 393° g per 15 giorni lavorativi.

Coordinamento:

- a) La circolazione delle macchine operatrici deve avvenire utilizzando percorsi ben definiti e la velocità deve risultare ridotta a passo d'uomo.
- b) Il personale non strettamente necessario alle lavorazioni dovrà allontanarsi dalla zona interessata e gli addetti dovranno adottare, se del caso, i dispositivi di protezione individuale idonei alle attività.
- c) Durante il trasporto di materiale sfuso ad elevata polverosità è necessario provvedere ad inumidire i materiali stessi per limitare la formazione di polveri.
- d) Utilizzo di indumenti ad alta visibilità (DPI da adottare)
- e) Utilizzo di maschera antipolvere (DPI da adottare)
- f) Le operazioni di sollevamento e/o di trasporto di carichi devono avvenire evitando il passaggio dei carichi sospesi al di sopra di postazioni di lavoro.
- g) L'area sottostante la traiettoria di passaggio dei carichi deve essere opportunamente delimitata.
- h) Utilizzo di casco (DPI da adottare)
- i) Nelle attività di demolizione la diffusione di polveri e fibre deve essere ridotta al minimo irrorando periodicamente le superfici da demolire.
- j) Nelle attività di demolizione quando la quantità di polveri e fibre presenti superi i limiti tollerati devono essere forniti ed utilizzati indumenti di lavoro e dispositivi di protezione individuale idonei alle attività.
- k) Delimitare e segnalare la zona di intervento a livello di rumorosità elevato.
- l) Utilizzo di otoprotettori (DPI da adottare)

381) Interferenza nel periodo dal 380° g al 399° g dall'inizio dei lavori, per un totale di 20 giorni lavorativi. Fasi:

- **Formazione di massetto per pavimenti interni**
- **Distribuzione impianto illuminazione normale e di emergenza**

Le lavorazioni su elencate sono eseguite rispettivamente dal 380° g al 399° g per 20 giorni lavorativi, e dal 375° g al 424° g per 50 giorni lavorativi.

Dette lavorazioni interferiscono fra loro per i seguenti periodi: dal 380° g al 399° g per 20 giorni lavorativi.

Coordinamento:

- a) Le postazioni di lavoro fisse devono essere protette da un solido impalcato sovrastante, ad altezza non maggiore di 3 metri da terra, a protezione contro la caduta di materiali.
- b) Delimitare e segnalare la zona di intervento a livello di rumorosità elevato.
- c) Utilizzo di otoprotettori (DPI da adottare)
- d) Le operazioni di sollevamento e/o di trasporto di carichi devono avvenire evitando il passaggio dei carichi sospesi al di sopra di postazioni di lavoro.
- e) L'area sottostante la traiettoria di passaggio dei carichi deve essere opportunamente delimitata.
- f) La circolazione delle macchine operatrici deve avvenire utilizzando percorsi ben definiti e la velocità deve risultare ridotta a passo d'uomo.
- g) Il personale non strettamente necessario alle lavorazioni dovrà allontanarsi dalla zona interessata e gli addetti dovranno adottare, se del caso, i dispositivi di protezione individuale idonei alle attività.
- h) Utilizzo di indumenti ad alta visibilità (DPI da adottare)

382) Interferenza nel periodo dal 380° g al 399° g dall'inizio dei lavori, per un totale di 20 giorni lavorativi. Fasi:

- **Formazione di massetto per pavimenti interni**
- **Distribuzione dell'impianto di rilevazione e allarme incendio**

Le lavorazioni su elencate sono eseguite rispettivamente dal 380° g al 399° g per 20 giorni lavorativi, e dal 375° g al 424° g per 50 giorni lavorativi.

Dette lavorazioni interferiscono fra loro per i seguenti periodi: dal 380° g al 399° g per 20 giorni lavorativi.

Coordinamento:

- a) Le postazioni di lavoro fisse devono essere protette da un solido impalcato sovrastante, ad altezza non maggiore di 3 metri da terra, a protezione contro la caduta di materiali.
- b) Delimitare e segnalare la zona di intervento a livello di rumorosità elevato.
- c) Utilizzo di otoprotettori (DPI da adottare)
- d) Le operazioni di sollevamento e/o di trasporto di carichi devono avvenire evitando il passaggio dei carichi sospesi al di sopra di postazioni di lavoro.
- e) L'area sottostante la traiettoria di passaggio dei carichi deve essere opportunamente delimitata.
- f) La circolazione delle macchine operatrici deve avvenire utilizzando percorsi ben definiti e la velocità deve risultare ridotta a passo d'uomo.
- g) Il personale non strettamente necessario alle lavorazioni dovrà allontanarsi dalla zona interessata e gli addetti dovranno adottare, se del caso, i dispositivi di protezione individuale idonei alle attività.
- h) Utilizzo di indumenti ad alta visibilità (DPI da adottare)

383) Interferenza nel periodo dal 380° g al 399° g dall'inizio dei lavori, per un totale di 20 giorni lavorativi. Fasi:

- **Formazione di massetto per pavimenti interni**
- **Distribuzione impianto FM**

Le lavorazioni su elencate sono eseguite rispettivamente dal 380° g al 399° g per 20 giorni lavorativi, e dal 375° g al 424° g per 50 giorni lavorativi.

Dette lavorazioni interferiscono fra loro per i seguenti periodi: dal 380° g al 399° g per 20 giorni lavorativi.

Coordinamento:

- a) Le postazioni di lavoro fisse devono essere protette da un solido impalcato sovrastante, ad altezza non maggiore di 3 metri da terra, a protezione contro la caduta di materiali.
- b) Delimitare e segnalare la zona di intervento a livello di rumorosità elevato.
- c) Utilizzo di otoprotettori (DPI da adottare)
- d) Le operazioni di sollevamento e/o di trasporto di carichi devono avvenire evitando il passaggio dei carichi sospesi al di sopra di postazioni di lavoro.
- e) L'area sottostante la traiettoria di passaggio dei carichi deve essere opportunamente delimitata.

- f) La circolazione delle macchine operatrici deve avvenire utilizzando percorsi ben definiti e la velocità deve risultare ridotta a passo d'uomo.
- g) Il personale non strettamente necessario alle lavorazioni dovrà allontanarsi dalla zona interessata e gli addetti dovranno adottare, se del caso, i dispositivi di protezione individuale idonei alle attività.
- h) Utilizzo di indumenti ad alta visibilità (DPI da adottare)

384) Interferenza nel periodo dal 380° g al 399° g dall'inizio dei lavori, per un totale di 20 giorni lavorativi. Fasi:

- **Formazione di massetto per pavimenti interni**
- **Realizzazione della rete di distribuzione di impianto idrico-sanitario**

Le lavorazioni su elencate sono eseguite rispettivamente dal 380° g al 399° g per 20 giorni lavorativi, e dal 375° g al 424° g per 50 giorni lavorativi.

Dette lavorazioni interferiscono fra loro per i seguenti periodi: dal 380° g al 399° g per 20 giorni lavorativi.

Coordinamento:

- a) Le postazioni di lavoro fisse devono essere protette da un solido impalcato sovrastante, ad altezza non maggiore di 3 metri da terra, a protezione contro la caduta di materiali.
- b) Delimitare e segnalare la zona di intervento a livello di rumorosità elevato.
- c) Utilizzo di otoprotettori (DPI da adottare)
- d) In prossimità della zona d'intervento è necessario allontanare preventivamente tutti i materiali facilmente infiammabili; qualora i suddetti materiali non possono essere allontanati è necessario proteggerli con teli protettivi.
- e) In prossimità della zona d'intervento deve essere tenuto a disposizione un estintore portatile.
- f) Delimitare e segnalare la zona di intervento a radiazioni non ionizzanti.
- g) Le operazioni di sollevamento e/o di trasporto di carichi devono avvenire evitando il passaggio dei carichi sospesi al di sopra di postazioni di lavoro.
- h) L'area sottostante la traiettoria di passaggio dei carichi deve essere opportunamente delimitata.
- i) La circolazione delle macchine operatrici deve avvenire utilizzando percorsi ben definiti e la velocità deve risultare ridotta a passo d'uomo.
- j) Il personale non strettamente necessario alle lavorazioni dovrà allontanarsi dalla zona interessata e gli addetti dovranno adottare, se del caso, i dispositivi di protezione individuale idonei alle attività.
- k) Utilizzo di indumenti ad alta visibilità (DPI da adottare)

385) Interferenza nel periodo dal 380° g al 399° g dall'inizio dei lavori, per un totale di 20 giorni lavorativi. Fasi:

- **Formazione di massetto per pavimenti interni**
- **Realizzazione delle canalizzazioni**

Le lavorazioni su elencate sono eseguite rispettivamente dal 380° g al 399° g per 20 giorni lavorativi, e dal 375° g al 424° g per 50 giorni lavorativi.

Dette lavorazioni interferiscono fra loro per i seguenti periodi: dal 380° g al 399° g per 20 giorni lavorativi.

Coordinamento:

- a) Le postazioni di lavoro fisse devono essere protette da un solido impalcato sovrastante, ad altezza non maggiore di 3 metri da terra, a protezione contro la caduta di materiali.
- b) Delimitare e segnalare la zona di intervento a livello di rumorosità elevato.
- c) Utilizzo di otoprotettori (DPI da adottare)
- d) Le operazioni di sollevamento e/o di trasporto di carichi devono avvenire evitando il passaggio dei carichi sospesi al di sopra di postazioni di lavoro.
- e) L'area sottostante la traiettoria di passaggio dei carichi deve essere opportunamente delimitata.
- f) La circolazione delle macchine operatrici deve avvenire utilizzando percorsi ben definiti e la velocità deve risultare ridotta a passo d'uomo.
- g) Il personale non strettamente necessario alle lavorazioni dovrà allontanarsi dalla zona interessata e gli addetti dovranno adottare, se del caso, i dispositivi di protezione individuale idonei alle attività.
- h) Utilizzo di indumenti ad alta visibilità (DPI da adottare)

386) Interferenza nel periodo dal 380° g al 399° g dall'inizio dei lavori, per un totale di 20 giorni lavorativi. Fasi:

- **Formazione di massetto per pavimenti interni**
- **Montaggio di tutti i ponteggi metallici fissi all'esterno dei padiglioni 2 "Nervi" e 4 "abside"**

Le lavorazioni su elencate sono eseguite rispettivamente dal 380° g al 399° g per 20 giorni lavorativi, e dal 335° g al 439° g per 105 giorni lavorativi.

Dette lavorazioni interferiscono fra loro per i seguenti periodi: dal 380° g al 399° g per 20 giorni lavorativi.

Coordinamento:

- a) Le operazioni di sollevamento e/o di trasporto di carichi devono avvenire evitando il passaggio dei carichi sospesi al di sopra di postazioni di lavoro.
- b) L'area sottostante la traiettoria di passaggio dei carichi deve essere opportunamente delimitata.
- c) La circolazione delle macchine operatrici deve avvenire utilizzando percorsi ben definiti e la velocità deve risultare ridotta a passo d'uomo.
- d) Il personale non strettamente necessario alle lavorazioni dovrà allontanarsi dalla zona interessata e gli addetti dovranno adottare, se del caso, i dispositivi di protezione individuale idonei alle attività.
- e) Utilizzo di indumenti ad alta visibilità (DPI da adottare)
- f) Le postazioni di lavoro fisse devono essere protette da un solido impalcato sovrastante, ad altezza non maggiore di 3 metri da terra, a protezione contro la caduta di materiali.
- g) Delimitare e segnalare la zona di intervento a livello di rumorosità elevato.
- h) Utilizzo di otoprotettori (DPI da adottare)
- i) Durante il trasporto di materiale sfuso ad elevata polverosità è necessario provvedere ad inumidire i materiali stessi per limitare la formazione di polveri.
- j) Utilizzo di maschera antipolvere (DPI da adottare)

k) Utilizzo di casco (DPI da adottare)

387) Interferenza nel periodo dal 380° g al 399° g dall'inizio dei lavori, per un totale di 20 giorni lavorativi. Fasi:

- **Formazione di massetto per pavimenti interni**
- **Rimozione di copertura bituminosa contenente amianto**

Le lavorazioni su elencate sono eseguite rispettivamente dal 380° g al 399° g per 20 giorni lavorativi, e dal 365° g al 544° g per 180 giorni lavorativi.

Dette lavorazioni interferiscono fra loro per i seguenti periodi: dal 380° g al 399° g per 20 giorni lavorativi.

Coordinamento:

- a) Le operazioni di sollevamento e/o di trasporto di carichi devono avvenire evitando il passaggio dei carichi sospesi al di sopra di postazioni di lavoro.
- b) L'area sottostante la traiettoria di passaggio dei carichi deve essere opportunamente delimitata.
- c) La circolazione delle macchine operatrici deve avvenire utilizzando percorsi ben definiti e la velocità deve risultare ridotta a passo d'uomo.
- d) Il personale non strettamente necessario alle lavorazioni dovrà allontanarsi dalla zona interessata e gli addetti dovranno adottare, se del caso, i dispositivi di protezione individuale idonei alle attività.
- e) Utilizzo di indumenti ad alta visibilità (DPI da adottare)
- f) Le postazioni di lavoro fisse devono essere protette da un solido impalcato sovrastante, ad altezza non maggiore di 3 metri da terra, a protezione contro la caduta di materiali.
- g) Delimitare e segnalare la zona di intervento a livello di rumorosità elevato.
- h) Utilizzo di otoprotettori (DPI da adottare)
- i) Durante il trasporto di materiale sfuso ad elevata polverosità è necessario provvedere ad inumidire i materiali stessi per limitare la formazione di polveri.
- j) Utilizzo di maschera antipolvere (DPI da adottare)
- k) Utilizzo di casco (DPI da adottare)

388) Interferenza nel periodo dal 380° g al 399° g dall'inizio dei lavori, per un totale di 20 giorni lavorativi. Fasi:

- **Formazione di massetto per pavimenti interni**
- **Demolizione di tramezzature eseguita a mano**

Le lavorazioni su elencate sono eseguite rispettivamente dal 380° g al 399° g per 20 giorni lavorativi, e dal 370° g al 409° g per 40 giorni lavorativi.

Dette lavorazioni interferiscono fra loro per i seguenti periodi: dal 380° g al 399° g per 20 giorni lavorativi.

Coordinamento:

- a) Le attività interferenti saranno opportunamente distanziate spazialmente.

389) Interferenza nel periodo dal 380° g al 399° g dall'inizio dei lavori, per un totale di 20 giorni lavorativi. Fasi:

- **Formazione di massetto per pavimenti interni**
- **Realizzazione di impianto antintrusione/videosorveglianza**

Le lavorazioni su elencate sono eseguite rispettivamente dal 380° g al 399° g per 20 giorni lavorativi, e dal 375° g al 424° g per 50 giorni lavorativi.

Dette lavorazioni interferiscono fra loro per i seguenti periodi: dal 380° g al 399° g per 20 giorni lavorativi.

Coordinamento:

- a) Le postazioni di lavoro fisse devono essere protette da un solido impalcato sovrastante, ad altezza non maggiore di 3 metri da terra, a protezione contro la caduta di materiali.
- b) Delimitare e segnalare la zona di intervento a livello di rumorosità elevato.
- c) Utilizzo di otoprotettori (DPI da adottare)
- d) Le operazioni di sollevamento e/o di trasporto di carichi devono avvenire evitando il passaggio dei carichi sospesi al di sopra di postazioni di lavoro.
- e) L'area sottostante la traiettoria di passaggio dei carichi deve essere opportunamente delimitata.
- f) La circolazione delle macchine operatrici deve avvenire utilizzando percorsi ben definiti e la velocità deve risultare ridotta a passo d'uomo.
- g) Il personale non strettamente necessario alle lavorazioni dovrà allontanarsi dalla zona interessata e gli addetti dovranno adottare, se del caso, i dispositivi di protezione individuale idonei alle attività.
- h) Utilizzo di indumenti ad alta visibilità (DPI da adottare)

390) Interferenza nel periodo dal 380° g al 399° g dall'inizio dei lavori, per un totale di 20 giorni lavorativi. Fasi:

- **Formazione di massetto per pavimenti interni**
- **Distribuzione di impianto rete dati, BMS e domotica**

Le lavorazioni su elencate sono eseguite rispettivamente dal 380° g al 399° g per 20 giorni lavorativi, e dal 375° g al 424° g per 50 giorni lavorativi.

Dette lavorazioni interferiscono fra loro per i seguenti periodi: dal 380° g al 399° g per 20 giorni lavorativi.

Coordinamento:

- a) Le postazioni di lavoro fisse devono essere protette da un solido impalcato sovrastante, ad altezza non maggiore di 3 metri da terra, a protezione contro la caduta di materiali.
- b) Delimitare e segnalare la zona di intervento a livello di rumorosità elevato.
- c) Utilizzo di otoprotettori (DPI da adottare)
- d) Le operazioni di sollevamento e/o di trasporto di carichi devono avvenire evitando il passaggio dei carichi sospesi al di sopra di postazioni di lavoro.

- e) L'area sottostante la traiettoria di passaggio dei carichi deve essere opportunamente delimitata.
- f) La circolazione delle macchine operatrici deve avvenire utilizzando percorsi ben definiti e la velocità deve risultare ridotta a passo d'uomo.
- g) Il personale non strettamente necessario alle lavorazioni dovrà allontanarsi dalla zona interessata e gli addetti dovranno adottare, se del caso, i dispositivi di protezione individuale idonei alle attività.
- h) Utilizzo di indumenti ad alta visibilità (DPI da adottare)

391) Interferenza nel periodo dal 380° g al 399° g dall'inizio dei lavori, per un totale di 20 giorni lavorativi. Fasi:

- **Formazione di massetto per pavimenti interni**
- **Realizzazione della rete di distribuzione e terminali per impianto di climatizzazione (caldo e freddo)**

Le lavorazioni su elencate sono eseguite rispettivamente dal 380° g al 399° g per 20 giorni lavorativi, e dal 375° g al 424° g per 50 giorni lavorativi.

Dette lavorazioni interferiscono fra loro per i seguenti periodi: dal 380° g al 399° g per 20 giorni lavorativi.

Coordinamento:

- a) Le postazioni di lavoro fisse devono essere protette da un solido impalcato sovrastante, ad altezza non maggiore di 3 metri da terra, a protezione contro la caduta di materiali.
- b) Delimitare e segnalare la zona di intervento a livello di rumorosità elevato.
- c) Utilizzo di otoprotettori (DPI da adottare)
- d) In prossimità della zona d'intervento è necessario allontanare preventivamente tutti i materiali facilmente infiammabili; qualora i suddetti materiali non possono essere allontanati è necessario proteggerli con teli protettivi.
- e) In prossimità della zona d'intervento deve essere tenuto a disposizione un estintore portatile.
- f) Delimitare e segnalare la zona di intervento a radiazioni non ionizzanti.
- g) Le operazioni di sollevamento e/o di trasporto di carichi devono avvenire evitando il passaggio dei carichi sospesi al di sopra di postazioni di lavoro.
- h) L'area sottostante la traiettoria di passaggio dei carichi deve essere opportunamente delimitata.
- i) La circolazione delle macchine operatrici deve avvenire utilizzando percorsi ben definiti e la velocità deve risultare ridotta a passo d'uomo.
- j) Il personale non strettamente necessario alle lavorazioni dovrà allontanarsi dalla zona interessata e gli addetti dovranno adottare, se del caso, i dispositivi di protezione individuale idonei alle attività.
- k) Utilizzo di indumenti ad alta visibilità (DPI da adottare)

392) Interferenza nel periodo dal 380° g al 389° g dall'inizio dei lavori, per un totale di 10 giorni lavorativi. Fasi:

- **Formazione di massetto per pavimenti interni**
- **Rimozione di serramenti esterni**

Le lavorazioni su elencate sono eseguite rispettivamente dal 380° g al 399° g per 20 giorni lavorativi, e dal 360° g al 389° g per 30 giorni lavorativi.

Dette lavorazioni interferiscono fra loro per i seguenti periodi: dal 380° g al 389° g per 10 giorni lavorativi.

Coordinamento:

- a) Le attività interferenti saranno opportunamente distanziate spazialmente.

393) Interferenza nel periodo dal 380° g al 393° g dall'inizio dei lavori, per un totale di 14 giorni lavorativi. Fasi:

- **Rimozione di impianti**
- **Formazione di massetto per pavimenti interni**

Le lavorazioni su elencate sono eseguite rispettivamente dal 379° g al 393° g per 15 giorni lavorativi, e dal 380° g al 399° g per 20 giorni lavorativi.

Dette lavorazioni interferiscono fra loro per i seguenti periodi: dal 380° g al 393° g per 14 giorni lavorativi.

Coordinamento:

- a) La circolazione delle macchine operatrici deve avvenire utilizzando percorsi ben definiti e la velocità deve risultare ridotta a passo d'uomo.
- b) Il personale non strettamente necessario alle lavorazioni dovrà allontanarsi dalla zona interessata e gli addetti dovranno adottare, se del caso, i dispositivi di protezione individuale idonei alle attività.
- c) Durante il trasporto di materiale sfuso ad elevata polverosità è necessario provvedere ad inumidire i materiali stessi per limitare la formazione di polveri.
- d) Utilizzo di indumenti ad alta visibilità (DPI da adottare)
- e) Utilizzo di maschera antipolvere (DPI da adottare)
- f) Le operazioni di sollevamento e/o di trasporto di carichi devono avvenire evitando il passaggio dei carichi sospesi al di sopra di postazioni di lavoro.
- g) L'area sottostante la traiettoria di passaggio dei carichi deve essere opportunamente delimitata.
- h) Utilizzo di casco (DPI da adottare)
- i) Nelle attività di demolizione la diffusione di polveri e fibre deve essere ridotta al minimo irrorando periodicamente le superfici da demolire.
- j) Nelle attività di demolizione quando la quantità di polveri e fibre presenti superi i limiti tollerati devono essere forniti ed utilizzati indumenti di lavoro e dispositivi di protezione individuale idonei alle attività.
- k) Delimitare e segnalare la zona di intervento a livello di rumorosità elevato.
- l) Utilizzo di otoprotettori (DPI da adottare)
- m) Le postazioni di lavoro fisse devono essere protette da un solido impalcato sovrastante, ad altezza non maggiore di 3 metri da terra, a protezione contro la caduta di materiali.

394) Interferenza nel periodo dal 380° g al 384° g dall'inizio dei lavori, per un totale di 5 giorni lavorativi. Fasi:

- **Demolizione di interi fabbricati con struttura in acciaio eseguita con mezzi meccanici**
- **Formazione di massetto per pavimenti interni**

Le lavorazioni su elencate sono eseguite rispettivamente dal 375° g al 384° g per 10 giorni lavorativi, e dal 380° g al 399° g per 20 giorni lavorativi.

Dette lavorazioni interferiscono fra loro per i seguenti periodi: dal 380° g al 384° g per 5 giorni lavorativi.

Coordinamento:

- a) La circolazione delle macchine operatrici deve avvenire utilizzando percorsi ben definiti e la velocità deve risultare ridotta a passo d'uomo.
- b) Il personale non strettamente necessario alle lavorazioni dovrà allontanarsi dalla zona interessata e gli addetti dovranno adottare, se del caso, i dispositivi di protezione individuale idonei alle attività.
- c) Durante il trasporto di materiale sfuso ad elevata polverosità è necessario provvedere ad inumidire i materiali stessi per limitare la formazione di polveri.
- d) Utilizzo di indumenti ad alta visibilità (DPI da adottare)
- e) Utilizzo di maschera antipolvere (DPI da adottare)
- f) Nelle attività di demolizione la diffusione di polveri e fibre deve essere ridotta al minimo irrorando periodicamente le superfici da demolire.
- g) Nelle attività di demolizione quando la quantità di polveri e fibre presenti superi i limiti tollerati devono essere forniti ed utilizzati indumenti di lavoro e dispositivi di protezione individuale idonei alle attività.
- h) Nelle attività di scavo la diffusione di polveri e fibre deve essere ridotta al minimo irrorando periodicamente le superfici di scavo ed i percorsi dei mezzi meccanici.
- i) Nelle attività di scavo quando la quantità di polveri e fibre presenti superi i limiti tollerati devono essere forniti ed utilizzati indumenti di lavoro e dispositivi di protezione individuale idonei alle attività.
- j) Nelle attività di scavo non devono essere eseguiti altri lavori che comportino la presenza di manodopera nella zona d'intervento dei mezzi d'opera.
- k) Le operazioni di sollevamento e/o di trasporto di carichi devono avvenire evitando il passaggio dei carichi sospesi al di sopra di postazioni di lavoro.
- l) L'area sottostante la traiettoria di passaggio dei carichi deve essere opportunamente delimitata.
- m) Delimitare e segnalare la zona di intervento a livello di rumorosità elevato.
- n) Utilizzo di otoprotettori (DPI da adottare)
- o) Le postazioni di lavoro fisse devono essere protette da un solido impalcato sovrastante, ad altezza non maggiore di 3 metri da terra, a protezione contro la caduta di materiali.

395) Interferenza nel periodo dal 380° g al 399° g dall'inizio dei lavori, per un totale di 20 giorni lavorativi. Fasi:

- **Formazione di massetto per pavimenti interni**
- **Rimozione di controsoffittature, intonaci e rivestimenti interni**

Le lavorazioni su elencate sono eseguite rispettivamente dal 380° g al 399° g per 20 giorni lavorativi, e dal 370° g al 409° g per 40 giorni lavorativi.

Dette lavorazioni interferiscono fra loro per i seguenti periodi: dal 380° g al 399° g per 20 giorni lavorativi.

Coordinamento:

- a) Le attività interferenti saranno opportunamente distanziate spazialmente.

396) Interferenza nel periodo dal 380° g al 386° g dall'inizio dei lavori, per un totale di 7 giorni lavorativi. Fasi:

- **Consolidamento struttura in c.a. con applicazione di rete in acciaio**
- **Formazione di massetto per pavimenti interni**

Le lavorazioni su elencate sono eseguite rispettivamente dal 347° g al 386° g per 40 giorni lavorativi, e dal 380° g al 399° g per 20 giorni lavorativi.

Dette lavorazioni interferiscono fra loro per i seguenti periodi: dal 380° g al 386° g per 7 giorni lavorativi.

Coordinamento:

- a) La circolazione delle macchine operatrici deve avvenire utilizzando percorsi ben definiti e la velocità deve risultare ridotta a passo d'uomo.
- b) Il personale non strettamente necessario alle lavorazioni dovrà allontanarsi dalla zona interessata e gli addetti dovranno adottare, se del caso, i dispositivi di protezione individuale idonei alle attività.
- c) L'area sottostante la traiettoria di passaggio dei carichi deve essere opportunamente delimitata.
- d) Utilizzo di casco (DPI da adottare)
- e) Utilizzo di indumenti ad alta visibilità (DPI da adottare)
- f) Le postazioni di lavoro fisse devono essere protette da un solido impalcato sovrastante, ad altezza non maggiore di 3 metri da terra, a protezione contro la caduta di materiali.
- g) Delimitare e segnalare la zona di intervento a livello di rumorosità elevato.
- h) Utilizzo di otoprotettori (DPI da adottare)
- i) Le operazioni di sollevamento e/o di trasporto di carichi devono avvenire evitando il passaggio dei carichi sospesi al di sopra di postazioni di lavoro.

397) Interferenza nel periodo dal 380° g al 399° g dall'inizio dei lavori, per un totale di 20 giorni lavorativi. Fasi:

- **Formazione di massetto per pavimenti interni**
- **Tinteggiatura di superfici interne**

Le lavorazioni su elencate sono eseguite rispettivamente dal 380° g al 399° g per 20 giorni lavorativi, e dal 375° g al 434° g per 60 giorni lavorativi.

Dette lavorazioni interferiscono fra loro per i seguenti periodi: dal 380° g al 399° g per 20 giorni lavorativi.

Coordinamento:

- a) Le operazioni di sollevamento e/o di trasporto di carichi devono avvenire evitando il passaggio dei carichi sospesi al di sopra di postazioni di lavoro.
- b) L'area sottostante la traiettoria di passaggio dei carichi deve essere opportunamente delimitata.
- c) La circolazione delle macchine operatrici deve avvenire utilizzando percorsi ben definiti e la velocità deve risultare ridotta a passo d'uomo.
- d) Il personale non strettamente necessario alle lavorazioni dovrà allontanarsi dalla zona interessata e gli addetti dovranno adottare, se del caso, i dispositivi di protezione individuale idonei alle attività.

- e) Utilizzo di indumenti ad alta visibilità (DPI da adottare)
- f) Le postazioni di lavoro fisse devono essere protette da un solido impalcato sovrastante, ad altezza non maggiore di 3 metri da terra, a protezione contro la caduta di materiali.
- g) Delimitare e segnalare la zona di intervento a livello di rumorosità elevato.
- h) Utilizzo di otoprotettori (DPI da adottare)
- i) Utilizzo di casco (DPI da adottare)

398) Interferenza nel periodo dal 380° g al 399° g dall'inizio dei lavori, per un totale di 20 giorni lavorativi. Fasi:

- **Formazione di massetto per pavimenti interni**
- **Realizzazione della rete idrica e degli attacchi per impianto antincendio**

Le lavorazioni su elencate sono eseguite rispettivamente dal 380° g al 399° g per 20 giorni lavorativi, e dal 375° g al 424° g per 50 giorni lavorativi.

Dette lavorazioni interferiscono fra loro per i seguenti periodi: dal 380° g al 399° g per 20 giorni lavorativi.

Coordinamento:

- a) Le postazioni di lavoro fisse devono essere protette da un solido impalcato sovrastante, ad altezza non maggiore di 3 metri da terra, a protezione contro la caduta di materiali.
- b) Delimitare e segnalare la zona di intervento a livello di rumorosità elevato.
- c) Utilizzo di otoprotettori (DPI da adottare)
- d) In prossimità della zona d'intervento è necessario allontanare preventivamente tutti i materiali facilmente infiammabili; qualora i suddetti materiali non possono essere allontanati è necessario proteggerli con teli protettivi.
- e) In prossimità della zona d'intervento deve essere tenuto a disposizione un estintore portatile.
- f) Delimitare e segnalare la zona di intervento a radiazioni non ionizzanti.
- g) Le operazioni di sollevamento e/o di trasporto di carichi devono avvenire evitando il passaggio dei carichi sospesi al di sopra di postazioni di lavoro.
- h) L'area sottostante la traiettoria di passaggio dei carichi deve essere opportunamente delimitata.
- i) La circolazione delle macchine operatrici deve avvenire utilizzando percorsi ben definiti e la velocità deve risultare ridotta a passo d'uomo.
- j) Il personale non strettamente necessario alle lavorazioni dovrà allontanarsi dalla zona interessata e gli addetti dovranno adottare, se del caso, i dispositivi di protezione individuale idonei alle attività.
- k) Utilizzo di indumenti ad alta visibilità (DPI da adottare)

399) Interferenza nel periodo dal 380° g al 399° g dall'inizio dei lavori, per un totale di 20 giorni lavorativi. Fasi:

- **Formazione di massetto per pavimenti interni**
- **Applicazione di fibre in acciaio all'intradosso per consolidamento solaio**

Le lavorazioni su elencate sono eseguite rispettivamente dal 380° g al 399° g per 20 giorni lavorativi, e dal 347° g al 426° g per 80 giorni lavorativi.

Dette lavorazioni interferiscono fra loro per i seguenti periodi: dal 380° g al 399° g per 20 giorni lavorativi.

Coordinamento:

- a) Le postazioni di lavoro fisse devono essere protette da un solido impalcato sovrastante, ad altezza non maggiore di 3 metri da terra, a protezione contro la caduta di materiali.
- b) Delimitare e segnalare la zona di intervento a livello di rumorosità elevato.
- c) Utilizzo di otoprotettori (DPI da adottare)
- d) L'area sottostante la zona operativa del cestello deve essere opportunamente delimitata.
- e) Le operazioni di sollevamento e/o di trasporto di carichi devono avvenire evitando il passaggio dei carichi sospesi al di sopra di postazioni di lavoro.
- f) L'area sottostante la traiettoria di passaggio dei carichi deve essere opportunamente delimitata.
- g) La circolazione delle macchine operatrici deve avvenire utilizzando percorsi ben definiti e la velocità deve risultare ridotta a passo d'uomo.
- h) Il personale non strettamente necessario alle lavorazioni dovrà allontanarsi dalla zona interessata e gli addetti dovranno adottare, se del caso, i dispositivi di protezione individuale idonei alle attività.
- i) Utilizzo di indumenti ad alta visibilità (DPI da adottare)
- j) Utilizzo di casco (DPI da adottare)

400) Interferenza nel periodo dal 380° g al 389° g dall'inizio dei lavori, per un totale di 10 giorni lavorativi. Fasi:

- **Formazione di massetto per pavimenti interni**
- **Rimozione di serramenti interni**

Le lavorazioni su elencate sono eseguite rispettivamente dal 380° g al 399° g per 20 giorni lavorativi, e dal 360° g al 389° g per 30 giorni lavorativi.

Dette lavorazioni interferiscono fra loro per i seguenti periodi: dal 380° g al 389° g per 10 giorni lavorativi.

Coordinamento:

- a) Le attività interferenti saranno opportunamente distanziate spazialmente.

401) Interferenza nel periodo dal 380° g al 399° g dall'inizio dei lavori, per un totale di 20 giorni lavorativi. Fasi:

- **Formazione di massetto per pavimenti interni**
- **Rinforzo di travi in acciaio**

Le lavorazioni su elencate sono eseguite rispettivamente dal 380° g al 399° g per 20 giorni lavorativi, e dal 377° g al 406° g per 30 giorni lavorativi.

Dette lavorazioni interferiscono fra loro per i seguenti periodi: dal 380° g al 399° g per 20 giorni lavorativi.

- a) Le postazioni di lavoro fisse devono essere protette da un solido impalcato sovrastante, ad altezza non maggiore di 3 metri da terra, a protezione contro la caduta di materiali.
- b) Delimitare e segnalare la zona di intervento a livello di rumorosità elevato.
- c) Utilizzo di otoprotettori (DPI da adottare)
- d) In prossimità della zona d'intervento è necessario allontanare preventivamente tutti i materiali facilmente infiammabili; qualora i suddetti materiali non possono essere allontanati è necessario proteggerli con teli protettivi.
- e) Delimitare e segnalare la zona di intervento a radiazioni non ionizzanti.
- f) Le operazioni di sollevamento e/o di trasporto di carichi devono avvenire evitando il passaggio dei carichi sospesi al di sopra di postazioni di lavoro.
- g) L'area sottostante la traiettoria di passaggio dei carichi deve essere opportunamente delimitata.
- h) La circolazione delle macchine operatrici deve avvenire utilizzando percorsi ben definiti e la velocità deve risultare ridotta a passo d'uomo.
- i) Il personale non strettamente necessario alle lavorazioni dovrà allontanarsi dalla zona interessata e gli addetti dovranno adottare, se del caso, i dispositivi di protezione individuale idonei alle attività.
- j) Utilizzo di indumenti ad alta visibilità (DPI da adottare)
- k) Utilizzo di casco (DPI da adottare)

402) Interferenza nel periodo dal 381° g al 424° g dall'inizio dei lavori, per un totale di 44 giorni lavorativi. Fasi:

- **Realizzazione delle canalizzazioni**
- **Perforazioni nel terreno con sonda**

Le lavorazioni su elencate sono eseguite rispettivamente dal 375° g al 424° g per 50 giorni lavorativi, e dal 381° g al 430° g per 50 giorni lavorativi.

Dette lavorazioni interferiscono fra loro per i seguenti periodi: dal 381° g al 424° g per 44 giorni lavorativi.

Coordinamento:

- a) La circolazione delle macchine operatrici deve avvenire utilizzando percorsi ben definiti e la velocità deve risultare ridotta a passo d'uomo.
- b) Il personale non strettamente necessario alle lavorazioni dovrà allontanarsi dalla zona interessata e gli addetti dovranno adottare, se del caso, i dispositivi di protezione individuale idonei alle attività.
- c) Delimitare e segnalare la zona di intervento a livello di rumorosità elevato.
- d) Utilizzo di otoprotettori (DPI da adottare)

403) Interferenza nel periodo dal 381° g al 424° g dall'inizio dei lavori, per un totale di 44 giorni lavorativi. Fasi:

- **Realizzazione della rete di distribuzione di impianto idrico-sanitario**
- **Perforazioni nel terreno con sonda**

Le lavorazioni su elencate sono eseguite rispettivamente dal 375° g al 424° g per 50 giorni lavorativi, e dal 381° g al 430° g per 50 giorni lavorativi.

Dette lavorazioni interferiscono fra loro per i seguenti periodi: dal 381° g al 424° g per 44 giorni lavorativi.

Coordinamento:

- a) Il personale non strettamente necessario alle lavorazioni dovrà allontanarsi dalla zona interessata e gli addetti dovranno adottare, se del caso, i dispositivi di protezione individuale idonei alle attività.
- b) In prossimità della zona d'intervento è necessario allontanare preventivamente tutti i materiali facilmente infiammabili; qualora i suddetti materiali non possono essere allontanati è necessario proteggerli con teli protettivi.
- c) In prossimità della zona d'intervento deve essere tenuto a disposizione un estintore portatile.
- d) Delimitare e segnalare la zona di intervento a radiazioni non ionizzanti.
- e) La circolazione delle macchine operatrici deve avvenire utilizzando percorsi ben definiti e la velocità deve risultare ridotta a passo d'uomo.
- f) Delimitare e segnalare la zona di intervento a livello di rumorosità elevato.
- g) Utilizzo di otoprotettori (DPI da adottare)

404) Interferenza nel periodo dal 381° g al 424° g dall'inizio dei lavori, per un totale di 44 giorni lavorativi. Fasi:

- **Distribuzione impianto illuminazione normale e di emergenza**
- **Perforazioni nel terreno con sonda**

Le lavorazioni su elencate sono eseguite rispettivamente dal 375° g al 424° g per 50 giorni lavorativi, e dal 381° g al 430° g per 50 giorni lavorativi.

Dette lavorazioni interferiscono fra loro per i seguenti periodi: dal 381° g al 424° g per 44 giorni lavorativi.

Coordinamento:

- a) La circolazione delle macchine operatrici deve avvenire utilizzando percorsi ben definiti e la velocità deve risultare ridotta a passo d'uomo.
- b) Il personale non strettamente necessario alle lavorazioni dovrà allontanarsi dalla zona interessata e gli addetti dovranno adottare, se del caso, i dispositivi di protezione individuale idonei alle attività.
- c) Delimitare e segnalare la zona di intervento a livello di rumorosità elevato.
- d) Utilizzo di otoprotettori (DPI da adottare)

405) Interferenza nel periodo dal 381° g al 424° g dall'inizio dei lavori, per un totale di 44 giorni lavorativi. Fasi:

- **Distribuzione impianto FM**
- **Perforazioni nel terreno con sonda**

Le lavorazioni su elencate sono eseguite rispettivamente dal 375° g al 424° g per 50 giorni lavorativi, e dal 381° g al 430° g per 50 giorni lavorativi.

Dette lavorazioni interferiscono fra loro per i seguenti periodi: dal 381° g al 424° g per 44 giorni lavorativi.

Coordinamento:

- a) La circolazione delle macchine operatrici deve avvenire utilizzando percorsi ben definiti e la velocità deve risultare ridotta a passo d'uomo.
- b) Il personale non strettamente necessario alle lavorazioni dovrà allontanarsi dalla zona interessata e gli addetti dovranno adottare, se del caso, i dispositivi di protezione individuale idonei alle attività.
- c) Delimitare e segnalare la zona di intervento a livello di rumorosità elevato.
- d) Utilizzo di otoprotettori (DPI da adottare)

406) Interferenza nel periodo dal 381° g al 424° g dall'inizio dei lavori, per un totale di 44 giorni lavorativi. Fasi:

- **Realizzazione della rete di distribuzione e terminali per impianto di climatizzazione (caldo e freddo)**
- **Perforazioni nel terreno con sonda**

Le lavorazioni su elencate sono eseguite rispettivamente dal 375° g al 424° g per 50 giorni lavorativi, e dal 381° g al 430° g per 50 giorni lavorativi.

Dette lavorazioni interferiscono fra loro per i seguenti periodi: dal 381° g al 424° g per 44 giorni lavorativi.

Coordinamento:

- a) Il personale non strettamente necessario alle lavorazioni dovrà allontanarsi dalla zona interessata e gli addetti dovranno adottare, se del caso, i dispositivi di protezione individuale idonei alle attività.
- b) In prossimità della zona d'intervento è necessario allontanare preventivamente tutti i materiali facilmente infiammabili; qualora i suddetti materiali non possono essere allontanati è necessario proteggerli con teli protettivi.
- c) In prossimità della zona d'intervento deve essere tenuto a disposizione un estintore portatile.
- d) Delimitare e segnalare la zona di intervento a radiazioni non ionizzanti.
- e) La circolazione delle macchine operatrici deve avvenire utilizzando percorsi ben definiti e la velocità deve risultare ridotta a passo d'uomo.
- f) Delimitare e segnalare la zona di intervento a livello di rumorosità elevato.
- g) Utilizzo di otoprotettori (DPI da adottare)

407) Interferenza nel periodo dal 381° g al 430° g dall'inizio dei lavori, per un totale di 50 giorni lavorativi. Fasi:

- **Montaggio di tutti i ponteggi metallici fissi all'esterno dei padiglioni 2 "Nervi" e 4 "abside"**
- **Perforazioni nel terreno con sonda**

Le lavorazioni su elencate sono eseguite rispettivamente dal 335° g al 439° g per 105 giorni lavorativi, e dal 381° g al 430° g per 50 giorni lavorativi.

Dette lavorazioni interferiscono fra loro per i seguenti periodi: dal 381° g al 430° g per 50 giorni lavorativi.

Coordinamento:

- a) La circolazione delle macchine operatrici deve avvenire utilizzando percorsi ben definiti e la velocità deve risultare ridotta a passo d'uomo.
- b) Il personale non strettamente necessario alle lavorazioni dovrà allontanarsi dalla zona interessata e gli addetti dovranno adottare, se del caso, i dispositivi di protezione individuale idonei alle attività.
- c) Durante il trasporto di materiale sfuso ad elevata polverosità è necessario provvedere ad inumidire i materiali stessi per limitare la formazione di polveri.
- d) Utilizzo di indumenti ad alta visibilità (DPI da adottare)
- e) Utilizzo di maschera antipolvere (DPI da adottare)
- f) Le operazioni di sollevamento e/o di trasporto di carichi devono avvenire evitando il passaggio dei carichi sospesi al di sopra di postazioni di lavoro.
- g) L'area sottostante la traiettoria di passaggio dei carichi deve essere opportunamente delimitata.
- h) Utilizzo di casco (DPI da adottare)
- i) Delimitare e segnalare la zona di intervento a livello di rumorosità elevato.
- j) Utilizzo di otoprotettori (DPI da adottare)

408) Interferenza nel periodo dal 381° g al 430° g dall'inizio dei lavori, per un totale di 50 giorni lavorativi. Fasi:

- **Tinteggiatura di superfici interne**
- **Perforazioni nel terreno con sonda**

Le lavorazioni su elencate sono eseguite rispettivamente dal 375° g al 434° g per 60 giorni lavorativi, e dal 381° g al 430° g per 50 giorni lavorativi.

Dette lavorazioni interferiscono fra loro per i seguenti periodi: dal 381° g al 430° g per 50 giorni lavorativi.

Coordinamento:

- a) Le operazioni di sollevamento e/o di trasporto di carichi devono avvenire evitando il passaggio dei carichi sospesi al di sopra di postazioni di lavoro.
- b) L'area sottostante la traiettoria di passaggio dei carichi deve essere opportunamente delimitata.
- c) La circolazione delle macchine operatrici deve avvenire utilizzando percorsi ben definiti e la velocità deve risultare ridotta a passo d'uomo.
- d) Il personale non strettamente necessario alle lavorazioni dovrà allontanarsi dalla zona interessata e gli addetti dovranno adottare, se del caso, i dispositivi di protezione individuale idonei alle attività.
- e) Utilizzo di casco (DPI da adottare)
- f) Utilizzo di indumenti ad alta visibilità (DPI da adottare)
- g) Delimitare e segnalare la zona di intervento a livello di rumorosità elevato.
- h) Utilizzo di otoprotettori (DPI da adottare)

409) Interferenza nel periodo dal 381° g al 406° g dall'inizio dei lavori, per un totale di 26 giorni lavorativi. Fasi:

- **Rinforzo di travi in acciaio**
- **Perforazioni nel terreno con sonda**

Le lavorazioni su elencate sono eseguite rispettivamente dal 377° g al 406° g per 30 giorni lavorativi, e dal 381° g al 430° g per 50 giorni lavorativi.

Dette lavorazioni interferiscono fra loro per i seguenti periodi: dal 381° g al 406° g per 26 giorni lavorativi.

Coordinamento:

- a) La circolazione delle macchine operatrici deve avvenire utilizzando percorsi ben definiti e la velocità deve risultare ridotta a passo d'uomo.
- b) Il personale non strettamente necessario alle lavorazioni dovrà allontanarsi dalla zona interessata e gli addetti dovranno adottare, se del caso, i dispositivi di protezione individuale idonei alle attività.
- c) Utilizzo di indumenti ad alta visibilità (DPI da adottare)
- d) L'area sottostante la traiettoria di passaggio dei carichi deve essere opportunamente delimitata.
- e) Utilizzo di casco (DPI da adottare)
- f) In prossimità della zona d'intervento è necessario allontanare preventivamente tutti i materiali facilmente infiammabili; qualora i suddetti materiali non possono essere allontanati è necessario proteggerli con teli protettivi.
- g) Delimitare e segnalare la zona di intervento a radiazioni non ionizzanti.
- h) Delimitare e segnalare la zona di intervento a livello di rumorosità elevato.
- i) Utilizzo di otoprotettori (DPI da adottare)

410) Interferenza nel periodo dal 381° g al 424° g dall'inizio dei lavori, per un totale di 44 giorni lavorativi. Fasi:

- **Realizzazione della rete idrica e degli attacchi per impianto antincendio**
- **Perforazioni nel terreno con sonda**

Le lavorazioni su elencate sono eseguite rispettivamente dal 375° g al 424° g per 50 giorni lavorativi, e dal 381° g al 430° g per 50 giorni lavorativi.

Dette lavorazioni interferiscono fra loro per i seguenti periodi: dal 381° g al 424° g per 44 giorni lavorativi.

Coordinamento:

- a) Il personale non strettamente necessario alle lavorazioni dovrà allontanarsi dalla zona interessata e gli addetti dovranno adottare, se del caso, i dispositivi di protezione individuale idonei alle attività.
- b) In prossimità della zona d'intervento è necessario allontanare preventivamente tutti i materiali facilmente infiammabili; qualora i suddetti materiali non possono essere allontanati è necessario proteggerli con teli protettivi.
- c) In prossimità della zona d'intervento deve essere tenuto a disposizione un estintore portatile.
- d) Delimitare e segnalare la zona di intervento a radiazioni non ionizzanti.
- e) La circolazione delle macchine operatrici deve avvenire utilizzando percorsi ben definiti e la velocità deve risultare ridotta a passo d'uomo.
- f) Delimitare e segnalare la zona di intervento a livello di rumorosità elevato.
- g) Utilizzo di otoprotettori (DPI da adottare)

411) Interferenza nel periodo dal 381° g al 426° g dall'inizio dei lavori, per un totale di 46 giorni lavorativi. Fasi:

- **Applicazione di fibre in acciaio all'intradosso per consolidamento soiaio**
- **Perforazioni nel terreno con sonda**

Le lavorazioni su elencate sono eseguite rispettivamente dal 347° g al 426° g per 80 giorni lavorativi, e dal 381° g al 430° g per 50 giorni lavorativi.

Dette lavorazioni interferiscono fra loro per i seguenti periodi: dal 381° g al 426° g per 46 giorni lavorativi.

Coordinamento:

- a) La circolazione delle macchine operatrici deve avvenire utilizzando percorsi ben definiti e la velocità deve risultare ridotta a passo d'uomo.
- b) Il personale non strettamente necessario alle lavorazioni dovrà allontanarsi dalla zona interessata e gli addetti dovranno adottare, se del caso, i dispositivi di protezione individuale idonei alle attività.
- c) L'area sottostante la zona operativa del cestello deve essere opportunamente delimitata.
- d) Utilizzo di casco (DPI da adottare)
- e) Utilizzo di indumenti ad alta visibilità (DPI da adottare)
- f) L'area sottostante la traiettoria di passaggio dei carichi deve essere opportunamente delimitata.
- g) Delimitare e segnalare la zona di intervento a livello di rumorosità elevato.
- h) Utilizzo di otoprotettori (DPI da adottare)

412) Interferenza nel periodo dal 381° g al 389° g dall'inizio dei lavori, per un totale di 9 giorni lavorativi. Fasi:

- **Rimozione di serramenti esterni**
- **Perforazioni nel terreno con sonda**

Le lavorazioni su elencate sono eseguite rispettivamente dal 360° g al 389° g per 30 giorni lavorativi, e dal 381° g al 430° g per 50 giorni lavorativi.

Dette lavorazioni interferiscono fra loro per i seguenti periodi: dal 381° g al 389° g per 9 giorni lavorativi.

Coordinamento:

- a) La circolazione delle macchine operatrici deve avvenire utilizzando percorsi ben definiti e la velocità deve risultare ridotta a passo d'uomo.
- b) Il personale non strettamente necessario alle lavorazioni dovrà allontanarsi dalla zona interessata e gli addetti dovranno adottare, se del caso, i dispositivi di protezione individuale idonei alle attività.
- c) Durante il trasporto di materiale sfuso ad elevata polverosità è necessario provvedere ad inumidire i materiali stessi per limitare la formazione di polveri.
- d) Utilizzo di indumenti ad alta visibilità (DPI da adottare)
- e) Utilizzo di maschera antipolvere (DPI da adottare)
- f) L'area sottostante la traiettoria di passaggio dei carichi deve essere opportunamente delimitata.
- g) Utilizzo di casco (DPI da adottare)
- h) Delimitare e segnalare la zona di intervento a livello di rumorosità elevato.
- i) Utilizzo di otoprotettori (DPI da adottare)

413) Interferenza nel periodo dal 381° g al 389° g dall'inizio dei lavori, per un totale di 9 giorni lavorativi. Fasi:

- **Rimozione di serramenti interni**
- **Perforazioni nel terreno con sonda**

Le lavorazioni su elencate sono eseguite rispettivamente dal 360° g al 389° g per 30 giorni lavorativi, e dal 381° g al 430° g per 50 giorni lavorativi.

Dette lavorazioni interferiscono fra loro per i seguenti periodi: dal 381° g al 389° g per 9 giorni lavorativi.

Coordinamento:

- La circolazione delle macchine operatrici deve avvenire utilizzando percorsi ben definiti e la velocità deve risultare ridotta a passo d'uomo.
- Il personale non strettamente necessario alle lavorazioni dovrà allontanarsi dalla zona interessata e gli addetti dovranno adottare, se del caso, i dispositivi di protezione individuale idonei alle attività.
- Durante il trasporto di materiale sfuso ad elevata polverosità è necessario provvedere ad inumidire i materiali stessi per limitare la formazione di polveri.
- Utilizzo di indumenti ad alta visibilità (DPI da adottare)
- Utilizzo di maschera antipolvere (DPI da adottare)
- L'area sottostante la traiettoria di passaggio dei carichi deve essere opportunamente delimitata.
- Utilizzo di casco (DPI da adottare)
- Delimitare e segnalare la zona di intervento a livello di rumorosità elevato.
- Utilizzo di otoprotettori (DPI da adottare)

414) Interferenza nel periodo dal 381° g al 409° g dall'inizio dei lavori, per un totale di 29 giorni lavorativi. Fasi:

- **Rimozione di controsoffittature, intonaci e rivestimenti interni**
- **Perforazioni nel terreno con sonda**

Le lavorazioni su elencate sono eseguite rispettivamente dal 370° g al 409° g per 40 giorni lavorativi, e dal 381° g al 430° g per 50 giorni lavorativi.

Dette lavorazioni interferiscono fra loro per i seguenti periodi: dal 381° g al 409° g per 29 giorni lavorativi.

Coordinamento:

- La circolazione delle macchine operatrici deve avvenire utilizzando percorsi ben definiti e la velocità deve risultare ridotta a passo d'uomo.
- Il personale non strettamente necessario alle lavorazioni dovrà allontanarsi dalla zona interessata e gli addetti dovranno adottare, se del caso, i dispositivi di protezione individuale idonei alle attività.
- Durante il trasporto di materiale sfuso ad elevata polverosità è necessario provvedere ad inumidire i materiali stessi per limitare la formazione di polveri.
- Utilizzo di indumenti ad alta visibilità (DPI da adottare)
- Utilizzo di maschera antipolvere (DPI da adottare)
- Le operazioni di sollevamento e/o di trasporto di carichi devono avvenire evitando il passaggio dei carichi sospesi al di sopra di postazioni di lavoro.
- L'area sottostante la traiettoria di passaggio dei carichi deve essere opportunamente delimitata.
- Nelle attività di demolizione la diffusione di polveri e fibre deve essere ridotta al minimo irrorando periodicamente le superfici da demolire.
- Nelle attività di demolizione quando la quantità di polveri e fibre presenti superi i limiti tollerati devono essere forniti ed utilizzati indumenti di lavoro e dispositivi di protezione individuale idonei alle attività.
- Delimitare e segnalare la zona di intervento a livello di rumorosità elevato.
- Utilizzo di otoprotettori (DPI da adottare)
- L'area sottostante il canalei deve essere opportunamente delimitata.
- Utilizzo di casco (DPI da adottare)

415) Interferenza nel periodo dal 381° g al 400° g dall'inizio dei lavori, per un totale di 20 giorni lavorativi. Fasi:

- **Tinteggiatura di superfici interne**
- **Realizzazione di impianto di sollevamento fognario (elettropompa sommergibile)**

Le lavorazioni su elencate sono eseguite rispettivamente dal 375° g al 434° g per 60 giorni lavorativi, e dal 381° g al 400° g per 20 giorni lavorativi.

Dette lavorazioni interferiscono fra loro per i seguenti periodi: dal 381° g al 400° g per 20 giorni lavorativi.

Coordinamento:

- Le operazioni di sollevamento e/o di trasporto di carichi devono avvenire evitando il passaggio dei carichi sospesi al di sopra di postazioni di lavoro.
- L'area sottostante la traiettoria di passaggio dei carichi deve essere opportunamente delimitata.
- La circolazione delle macchine operatrici deve avvenire utilizzando percorsi ben definiti e la velocità deve risultare ridotta a passo d'uomo.
- Il personale non strettamente necessario alle lavorazioni dovrà allontanarsi dalla zona interessata e gli addetti dovranno adottare, se del caso, i dispositivi di protezione individuale idonei alle attività.
- Utilizzo di casco (DPI da adottare)
- Utilizzo di indumenti ad alta visibilità (DPI da adottare)
- In prossimità della zona d'intervento è necessario allontanare preventivamente tutti i materiali facilmente infiammabili; qualora i suddetti materiali non possono essere allontanati è necessario proteggerli con teli protettivi.
- In prossimità della zona d'intervento deve essere tenuto a disposizione un estintore portatile.
- Delimitare e segnalare la zona di intervento a radiazioni non ionizzanti.

416) Interferenza nel periodo dal 381° g al 409° g dall'inizio dei lavori, per un totale di 29 giorni lavorativi. Fasi:

- **Demolizione di tramezzature eseguita a mano**
- **Perforazioni nel terreno con sonda**

Le lavorazioni su elencate sono eseguite rispettivamente dal 370° g al 409° g per 40 giorni lavorativi, e dal 381° g al 430° g per 50

giorni lavorativi.

Dette lavorazioni interferiscono fra loro per i seguenti periodi: dal 381° g al 409° g per 29 giorni lavorativi.

Coordinamento:

- a) La circolazione delle macchine operatrici deve avvenire utilizzando percorsi ben definiti e la velocità deve risultare ridotta a passo d'uomo.
- b) Il personale non strettamente necessario alle lavorazioni dovrà allontanarsi dalla zona interessata e gli addetti dovranno adottare, se del caso, i dispositivi di protezione individuale idonei alle attività.
- c) Durante il trasporto di materiale sfuso ad elevata polverosità è necessario provvedere ad inumidire i materiali stessi per limitare la formazione di polveri.
- d) Utilizzo di indumenti ad alta visibilità (DPI da adottare)
- e) Utilizzo di maschera antipolvere (DPI da adottare)
- f) Le operazioni di sollevamento e/o di trasporto di carichi devono avvenire evitando il passaggio dei carichi sospesi al di sopra di postazioni di lavoro.
- g) L'area sottostante la traiettoria di passaggio dei carichi deve essere opportunamente delimitata.
- h) Utilizzo di casco (DPI da adottare)
- i) L'area sottostante il canalei deve essere opportunamente delimitata.
- j) Nelle attività di demolizione la diffusione di polveri e fibre deve essere ridotta al minimo irrorando periodicamente le superfici da demolire.
- k) Nelle attività di demolizione quando la quantità di polveri e fibre presenti superi i limiti tollerati devono essere forniti ed utilizzati indumenti di lavoro e dispositivi di protezione individuale idonei alle attività.
- l) Delimitare e segnalare la zona di intervento a livello di rumorosità elevato.
- m) Utilizzo di otoprotettori (DPI da adottare)

417) Interferenza nel periodo dal 381° g al 424° g dall'inizio dei lavori, per un totale di 44 giorni lavorativi. Fasi:

- **Realizzazione di impianto antintrusione/videosorveglianza**
- **Perforazioni nel terreno con sonda**

Le lavorazioni su elencate sono eseguite rispettivamente dal 375° g al 424° g per 50 giorni lavorativi, e dal 381° g al 430° g per 50 giorni lavorativi.

Dette lavorazioni interferiscono fra loro per i seguenti periodi: dal 381° g al 424° g per 44 giorni lavorativi.

Coordinamento:

- a) La circolazione delle macchine operatrici deve avvenire utilizzando percorsi ben definiti e la velocità deve risultare ridotta a passo d'uomo.
- b) Il personale non strettamente necessario alle lavorazioni dovrà allontanarsi dalla zona interessata e gli addetti dovranno adottare, se del caso, i dispositivi di protezione individuale idonei alle attività.
- c) Delimitare e segnalare la zona di intervento a livello di rumorosità elevato.
- d) Utilizzo di otoprotettori (DPI da adottare)

418) Interferenza nel periodo dal 381° g al 424° g dall'inizio dei lavori, per un totale di 44 giorni lavorativi. Fasi:

- **Distribuzione dell'impianto di rilevazione e allarme incendio**
- **Perforazioni nel terreno con sonda**

Le lavorazioni su elencate sono eseguite rispettivamente dal 375° g al 424° g per 50 giorni lavorativi, e dal 381° g al 430° g per 50 giorni lavorativi.

Dette lavorazioni interferiscono fra loro per i seguenti periodi: dal 381° g al 424° g per 44 giorni lavorativi.

Coordinamento:

- a) La circolazione delle macchine operatrici deve avvenire utilizzando percorsi ben definiti e la velocità deve risultare ridotta a passo d'uomo.
- b) Il personale non strettamente necessario alle lavorazioni dovrà allontanarsi dalla zona interessata e gli addetti dovranno adottare, se del caso, i dispositivi di protezione individuale idonei alle attività.
- c) Delimitare e segnalare la zona di intervento a livello di rumorosità elevato.
- d) Utilizzo di otoprotettori (DPI da adottare)

419) Interferenza nel periodo dal 381° g al 424° g dall'inizio dei lavori, per un totale di 44 giorni lavorativi. Fasi:

- **Distribuzione di impianto rete dati, BMS e domotica**
- **Perforazioni nel terreno con sonda**

Le lavorazioni su elencate sono eseguite rispettivamente dal 375° g al 424° g per 50 giorni lavorativi, e dal 381° g al 430° g per 50 giorni lavorativi.

Dette lavorazioni interferiscono fra loro per i seguenti periodi: dal 381° g al 424° g per 44 giorni lavorativi.

Coordinamento:

- a) La circolazione delle macchine operatrici deve avvenire utilizzando percorsi ben definiti e la velocità deve risultare ridotta a passo d'uomo.
- b) Il personale non strettamente necessario alle lavorazioni dovrà allontanarsi dalla zona interessata e gli addetti dovranno adottare, se del caso, i dispositivi di protezione individuale idonei alle attività.
- c) Delimitare e segnalare la zona di intervento a livello di rumorosità elevato.
- d) Utilizzo di otoprotettori (DPI da adottare)

420) Interferenza nel periodo dal 381° g al 400° g dall'inizio dei lavori, per un totale di 20 giorni lavorativi. Fasi:

- **Realizzazione di impianto di sollevamento fognario (elettropompa sommergibile)**
- **Perforazioni nel terreno con sonda**

Le lavorazioni su elencate sono eseguite rispettivamente dal 381° g al 400° g per 20 giorni lavorativi, e dal 381° g al 430° g per 50 giorni lavorativi.

Dette lavorazioni interferiscono fra loro per i seguenti periodi: dal 381° g al 400° g per 20 giorni lavorativi.

- a) Le operazioni di sollevamento e/o di trasporto di carichi devono avvenire evitando il passaggio dei carichi sospesi al di sopra di postazioni di lavoro.
- b) L'area sottostante la traiettoria di passaggio dei carichi deve essere opportunamente delimitata.
- c) La circolazione delle macchine operatrici deve avvenire utilizzando percorsi ben definiti e la velocità deve risultare ridotta a passo d'uomo.
- d) Il personale non strettamente necessario alle lavorazioni dovrà allontanarsi dalla zona interessata e gli addetti dovranno adottare, se del caso, i dispositivi di protezione individuale idonei alle attività.
- e) Utilizzo di indumenti ad alta visibilità (DPI da adottare)
- f) Utilizzo di casco (DPI da adottare)
- g) In prossimità della zona d'intervento è necessario allontanare preventivamente tutti i materiali facilmente infiammabili; qualora i suddetti materiali non possono essere allontanati è necessario proteggerli con teli protettivi.
- h) In prossimità della zona d'intervento deve essere tenuto a disposizione un estintore portatile.
- i) Delimitare e segnalare la zona di intervento a radiazioni non ionizzanti.
- j) Delimitare e segnalare la zona di intervento a livello di rumorosità elevato.
- k) Utilizzo di otoprotettori (DPI da adottare)

421) Interferenza nel periodo dal 381° g al 430° g dall'inizio dei lavori, per un totale di 50 giorni lavorativi. Fasi:
- Rimozione di copertura bituminosa contenente amianto
- Perforazioni nel terreno con sonda

Le lavorazioni su elencate sono eseguite rispettivamente dal 365° g al 544° g per 180 giorni lavorativi, e dal 381° g al 430° g per 50 giorni lavorativi.

Dette lavorazioni interferiscono fra loro per i seguenti periodi: dal 381° g al 430° g per 50 giorni lavorativi.

Coordinamento:

- a) La circolazione delle macchine operatrici deve avvenire utilizzando percorsi ben definiti e la velocità deve risultare ridotta a passo d'uomo.
- b) Il personale non strettamente necessario alle lavorazioni dovrà allontanarsi dalla zona interessata e gli addetti dovranno adottare, se del caso, i dispositivi di protezione individuale idonei alle attività.
- c) Durante il trasporto di materiale sfuso ad elevata polverosità è necessario provvedere ad inumidire i materiali stessi per limitare la formazione di polveri.
- d) Utilizzo di indumenti ad alta visibilità (DPI da adottare)
- e) Utilizzo di maschera antipolvere (DPI da adottare)
- f) Le operazioni di sollevamento e/o di trasporto di carichi devono avvenire evitando il passaggio dei carichi sospesi al di sopra di postazioni di lavoro.
- g) L'area sottostante la traiettoria di passaggio dei carichi deve essere opportunamente delimitata.
- h) Utilizzo di casco (DPI da adottare)
- i) Delimitare e segnalare la zona di intervento a livello di rumorosità elevato.
- j) Utilizzo di otoprotettori (DPI da adottare)

422) Interferenza nel periodo dal 381° g al 384° g dall'inizio dei lavori, per un totale di 4 giorni lavorativi. Fasi:
- Demolizione di interi fabbricati con struttura in acciaio eseguita con mezzi meccanici
- Realizzazione di impianto di sollevamento fognario (elettropompa sommergibile)

Le lavorazioni su elencate sono eseguite rispettivamente dal 375° g al 384° g per 10 giorni lavorativi, e dal 381° g al 400° g per 20 giorni lavorativi.

Dette lavorazioni interferiscono fra loro per i seguenti periodi: dal 381° g al 384° g per 4 giorni lavorativi.

Coordinamento:

- a) La circolazione delle macchine operatrici deve avvenire utilizzando percorsi ben definiti e la velocità deve risultare ridotta a passo d'uomo.
- b) Il personale non strettamente necessario alle lavorazioni dovrà allontanarsi dalla zona interessata e gli addetti dovranno adottare, se del caso, i dispositivi di protezione individuale idonei alle attività.
- c) Durante il trasporto di materiale sfuso ad elevata polverosità è necessario provvedere ad inumidire i materiali stessi per limitare la formazione di polveri.
- d) Utilizzo di indumenti ad alta visibilità (DPI da adottare)
- e) Utilizzo di maschera antipolvere (DPI da adottare)
- f) Nelle attività di demolizione la diffusione di polveri e fibre deve essere ridotta al minimo irrorando periodicamente le superfici da demolire.
- g) Nelle attività di demolizione quando la quantità di polveri e fibre presenti superi i limiti tollerati devono essere forniti ed utilizzati indumenti di lavoro e dispositivi di protezione individuale idonei alle attività.
- h) Nelle attività di scavo la diffusione di polveri e fibre deve essere ridotta al minimo irrorando periodicamente le superfici di scavo ed i percorsi dei mezzi meccanici.
- i) Nelle attività di scavo quando la quantità di polveri e fibre presenti superi i limiti tollerati devono essere forniti ed utilizzati indumenti di lavoro e dispositivi di protezione individuale idonei alle attività.
- j) Nelle attività di scavo non devono essere eseguiti altri lavori che comportino la presenza di manodopera nella zona d'intervento dei mezzi d'opera.
- k) Le operazioni di sollevamento e/o di trasporto di carichi devono avvenire evitando il passaggio dei carichi sospesi al di sopra di postazioni di lavoro.
- l) L'area sottostante la traiettoria di passaggio dei carichi deve essere opportunamente delimitata.
- m) Delimitare e segnalare la zona di intervento a livello di rumorosità elevato.
- n) Utilizzo di otoprotettori (DPI da adottare)
- o) Utilizzo di casco (DPI da adottare)
- p) In prossimità della zona d'intervento è necessario allontanare preventivamente tutti i materiali facilmente infiammabili; qualora i suddetti materiali non possono essere allontanati è necessario proteggerli con teli protettivi.
- q) In prossimità della zona d'intervento deve essere tenuto a disposizione un estintore portatile.
- r) Delimitare e segnalare la zona di intervento a radiazioni non ionizzanti.

423) Interferenza nel periodo dal 381° g al 393° g dall'inizio dei lavori, per un totale di 13 giorni lavorativi. Fasi:

- **Rimozione di impianti**
- **Realizzazione di impianto di sollevamento fognario (elettropompa sommergibile)**

Le lavorazioni su elencate sono eseguite rispettivamente dal 379° g al 393° g per 15 giorni lavorativi, e dal 381° g al 400° g per 20 giorni lavorativi.

Dette lavorazioni interferiscono fra loro per i seguenti periodi: dal 381° g al 393° g per 13 giorni lavorativi.

Coordinamento:

- La circolazione delle macchine operatrici deve avvenire utilizzando percorsi ben definiti e la velocità deve risultare ridotta a passo d'uomo.
- Il personale non strettamente necessario alle lavorazioni dovrà allontanarsi dalla zona interessata e gli addetti dovranno adottare, se del caso, i dispositivi di protezione individuale idonei alle attività.
- Durante il trasporto di materiale sfuso ad elevata polverosità è necessario provvedere ad inumidire i materiali stessi per limitare la formazione di polveri.
- Utilizzo di indumenti ad alta visibilità (DPI da adottare)
- Utilizzo di maschera antipolvere (DPI da adottare)
- Le operazioni di sollevamento e/o di trasporto di carichi devono avvenire evitando il passaggio dei carichi sospesi al di sopra di postazioni di lavoro.
- L'area sottostante la traiettoria di passaggio dei carichi deve essere opportunamente delimitata.
- Utilizzo di casco (DPI da adottare)
- Nelle attività di demolizione la diffusione di polveri e fibre deve essere ridotta al minimo irrorando periodicamente le superfici da demolire.
- Nelle attività di demolizione quando la quantità di polveri e fibre presenti superi i limiti tollerati devono essere forniti ed utilizzati indumenti di lavoro e dispositivi di protezione individuale idonei alle attività.
- Delimitare e segnalare la zona di intervento a livello di rumorosità elevato.
- Utilizzo di otoprotettori (DPI da adottare)
- In prossimità della zona d'intervento è necessario allontanare preventivamente tutti i materiali facilmente infiammabili; qualora i suddetti materiali non possono essere allontanati è necessario proteggerli con teli protettivi.
- In prossimità della zona d'intervento deve essere tenuto a disposizione un estintore portatile.
- Delimitare e segnalare la zona di intervento a radiazioni non ionizzanti.

424) Interferenza nel periodo dal 381° g al 386° g dall'inizio dei lavori, per un totale di 6 giorni lavorativi. Fasi:

- **Consolidamento struttura in c.a. con applicazione di rete in acciaio**
- **Realizzazione di impianto di sollevamento fognario (elettropompa sommergibile)**

Le lavorazioni su elencate sono eseguite rispettivamente dal 347° g al 386° g per 40 giorni lavorativi, e dal 381° g al 400° g per 20 giorni lavorativi.

Dette lavorazioni interferiscono fra loro per i seguenti periodi: dal 381° g al 386° g per 6 giorni lavorativi.

Coordinamento:

- La circolazione delle macchine operatrici deve avvenire utilizzando percorsi ben definiti e la velocità deve risultare ridotta a passo d'uomo.
- Il personale non strettamente necessario alle lavorazioni dovrà allontanarsi dalla zona interessata e gli addetti dovranno adottare, se del caso, i dispositivi di protezione individuale idonei alle attività.
- L'area sottostante la traiettoria di passaggio dei carichi deve essere opportunamente delimitata.
- Utilizzo di casco (DPI da adottare)
- Utilizzo di indumenti ad alta visibilità (DPI da adottare)
- Le postazioni di lavoro fisse devono essere protette da un solido impalcato sovrastante, ad altezza non maggiore di 3 metri da terra, a protezione contro la caduta di materiali.
- Delimitare e segnalare la zona di intervento a livello di rumorosità elevato.
- Utilizzo di otoprotettori (DPI da adottare)
- Le operazioni di sollevamento e/o di trasporto di carichi devono avvenire evitando il passaggio dei carichi sospesi al di sopra di postazioni di lavoro.
- In prossimità della zona d'intervento è necessario allontanare preventivamente tutti i materiali facilmente infiammabili; qualora i suddetti materiali non possono essere allontanati è necessario proteggerli con teli protettivi.
- In prossimità della zona d'intervento deve essere tenuto a disposizione un estintore portatile.
- Delimitare e segnalare la zona di intervento a radiazioni non ionizzanti.

425) Interferenza nel periodo dal 381° g al 400° g dall'inizio dei lavori, per un totale di 20 giorni lavorativi. Fasi:

- **Distribuzione dell'impianto di rilevazione e allarme incendio**
- **Realizzazione di impianto di sollevamento fognario (elettropompa sommergibile)**

Le lavorazioni su elencate sono eseguite rispettivamente dal 375° g al 424° g per 50 giorni lavorativi, e dal 381° g al 400° g per 20 giorni lavorativi.

Dette lavorazioni interferiscono fra loro per i seguenti periodi: dal 381° g al 400° g per 20 giorni lavorativi.

Coordinamento:

- Le operazioni di sollevamento e/o di trasporto di carichi devono avvenire evitando il passaggio dei carichi sospesi al di sopra di postazioni di lavoro.
- L'area sottostante la traiettoria di passaggio dei carichi deve essere opportunamente delimitata.
- La circolazione delle macchine operatrici deve avvenire utilizzando percorsi ben definiti e la velocità deve risultare ridotta a passo d'uomo.
- Il personale non strettamente necessario alle lavorazioni dovrà allontanarsi dalla zona interessata e gli addetti dovranno adottare, se del caso, i dispositivi di protezione individuale idonei alle attività.
- Utilizzo di indumenti ad alta visibilità (DPI da adottare)
- Utilizzo di casco (DPI da adottare)
- In prossimità della zona d'intervento è necessario allontanare preventivamente tutti i materiali facilmente infiammabili; qualora i suddetti materiali non possono essere allontanati è necessario proteggerli con teli protettivi.
- In prossimità della zona d'intervento deve essere tenuto a disposizione un estintore portatile.
- Delimitare e segnalare la zona di intervento a radiazioni non ionizzanti.

426) Interferenza nel periodo dal 381° g al 400° g dall'inizio dei lavori, per un totale di 20 giorni lavorativi. Fasi:

- **Realizzazione di impianto antintrusione/videosorveglianza**
- **Realizzazione di impianto di sollevamento fognario (elettropompa sommergibile)**

Le lavorazioni su elencate sono eseguite rispettivamente dal 375° g al 424° g per 50 giorni lavorativi, e dal 381° g al 400° g per 20 giorni lavorativi.

Dette lavorazioni interferiscono fra loro per i seguenti periodi: dal 381° g al 400° g per 20 giorni lavorativi.

Coordinamento:

- Le operazioni di sollevamento e/o di trasporto di carichi devono avvenire evitando il passaggio dei carichi sospesi al di sopra di postazioni di lavoro.
- L'area sottostante la traiettoria di passaggio dei carichi deve essere opportunamente delimitata.
- La circolazione delle macchine operatrici deve avvenire utilizzando percorsi ben definiti e la velocità deve risultare ridotta a passo d'uomo.
- Il personale non strettamente necessario alle lavorazioni dovrà allontanarsi dalla zona interessata e gli addetti dovranno adottare, se del caso, i dispositivi di protezione individuale idonei alle attività.
- Utilizzo di indumenti ad alta visibilità (DPI da adottare)
- Utilizzo di casco (DPI da adottare)
- In prossimità della zona d'intervento è necessario allontanare preventivamente tutti i materiali facilmente infiammabili; qualora i suddetti materiali non possono essere allontanati è necessario proteggerli con teli protettivi.
- In prossimità della zona d'intervento deve essere tenuto a disposizione un estintore portatile.
- Delimitare e segnalare la zona di intervento a radiazioni non ionizzanti.

427) Interferenza nel periodo dal 381° g al 400° g dall'inizio dei lavori, per un totale di 20 giorni lavorativi. Fasi:

- **Distribuzione di impianto rete dati, BMS e domotica**
- **Realizzazione di impianto di sollevamento fognario (elettropompa sommergibile)**

Le lavorazioni su elencate sono eseguite rispettivamente dal 375° g al 424° g per 50 giorni lavorativi, e dal 381° g al 400° g per 20 giorni lavorativi.

Dette lavorazioni interferiscono fra loro per i seguenti periodi: dal 381° g al 400° g per 20 giorni lavorativi.

Coordinamento:

- Le operazioni di sollevamento e/o di trasporto di carichi devono avvenire evitando il passaggio dei carichi sospesi al di sopra di postazioni di lavoro.
- L'area sottostante la traiettoria di passaggio dei carichi deve essere opportunamente delimitata.
- La circolazione delle macchine operatrici deve avvenire utilizzando percorsi ben definiti e la velocità deve risultare ridotta a passo d'uomo.
- Il personale non strettamente necessario alle lavorazioni dovrà allontanarsi dalla zona interessata e gli addetti dovranno adottare, se del caso, i dispositivi di protezione individuale idonei alle attività.
- Utilizzo di indumenti ad alta visibilità (DPI da adottare)
- Utilizzo di casco (DPI da adottare)
- In prossimità della zona d'intervento è necessario allontanare preventivamente tutti i materiali facilmente infiammabili; qualora i suddetti materiali non possono essere allontanati è necessario proteggerli con teli protettivi.
- In prossimità della zona d'intervento deve essere tenuto a disposizione un estintore portatile.
- Delimitare e segnalare la zona di intervento a radiazioni non ionizzanti.

428) Interferenza nel periodo dal 381° g al 400° g dall'inizio dei lavori, per un totale di 20 giorni lavorativi. Fasi:

- **Realizzazione di impianto di sollevamento fognario (elettropompa sommergibile)**
- **Rimozione di controsoffittature, intonaci e rivestimenti interni**

Le lavorazioni su elencate sono eseguite rispettivamente dal 381° g al 400° g per 20 giorni lavorativi, e dal 370° g al 409° g per 40 giorni lavorativi.

Dette lavorazioni interferiscono fra loro per i seguenti periodi: dal 381° g al 400° g per 20 giorni lavorativi.

Coordinamento:

- Le attività interferenti saranno opportunamente distanziate spazialmente.

429) Interferenza nel periodo dal 381° g al 389° g dall'inizio dei lavori, per un totale di 9 giorni lavorativi. Fasi:

- **Realizzazione di impianto di sollevamento fognario (elettropompa sommergibile)**
- **Rimozione di serramenti interni**

Le lavorazioni su elencate sono eseguite rispettivamente dal 381° g al 400° g per 20 giorni lavorativi, e dal 360° g al 389° g per 30 giorni lavorativi.

Dette lavorazioni interferiscono fra loro per i seguenti periodi: dal 381° g al 389° g per 9 giorni lavorativi.

Coordinamento:

- Le attività interferenti saranno opportunamente distanziate spazialmente.

430) Interferenza nel periodo dal 381° g al 389° g dall'inizio dei lavori, per un totale di 9 giorni lavorativi. Fasi:

- **Realizzazione di impianto di sollevamento fognario (elettropompa sommergibile)**
- **Rimozione di serramenti esterni**

Le lavorazioni su elencate sono eseguite rispettivamente dal 381° g al 400° g per 20 giorni lavorativi, e dal 360° g al 389° g per 30 giorni lavorativi.

Dette lavorazioni interferiscono fra loro per i seguenti periodi: dal 381° g al 389° g per 9 giorni lavorativi.

Coordinamento:

a) Le attività interferenti saranno opportunamente distanziate spazialmente.

431) Interferenza nel periodo dal 381° g al 399° g dall'inizio dei lavori, per un totale di 19 giorni lavorativi. Fasi:

- **Formazione di massetto per pavimenti interni**
- **Realizzazione di impianto di sollevamento fognario (elettropompa sommergibile)**

Le lavorazioni su elencate sono eseguite rispettivamente dal 380° g al 399° g per 20 giorni lavorativi, e dal 381° g al 400° g per 20 giorni lavorativi.

Dette lavorazioni interferiscono fra loro per i seguenti periodi: dal 381° g al 399° g per 19 giorni lavorativi.

Coordinamento:

a) Le operazioni di sollevamento e/o di trasporto di carichi devono avvenire evitando il passaggio dei carichi sospesi al di sopra di postazioni di lavoro.

b) L'area sottostante la traiettoria di passaggio dei carichi deve essere opportunamente delimitata.

c) La circolazione delle macchine operatrici deve avvenire utilizzando percorsi ben definiti e la velocità deve risultare ridotta a passo d'uomo.

d) Il personale non strettamente necessario alle lavorazioni dovrà allontanarsi dalla zona interessata e gli addetti dovranno adottare, se del caso, i dispositivi di protezione individuale idonei alle attività.

e) Utilizzo di indumenti ad alta visibilità (DPI da adottare)

f) Le postazioni di lavoro fisse devono essere protette da un solido impalcato sovrastante, ad altezza non maggiore di 3 metri da terra, a protezione contro la caduta di materiali.

g) Delimitare e segnalare la zona di intervento a livello di rumorosità elevato.

h) Utilizzo di otoprotettori (DPI da adottare)

i) Utilizzo di casco (DPI da adottare)

j) In prossimità della zona d'intervento è necessario allontanare preventivamente tutti i materiali facilmente infiammabili; qualora i suddetti materiali non possono essere allontanati è necessario proteggerli con teli protettivi.

k) In prossimità della zona d'intervento deve essere tenuto a disposizione un estintore portatile.

l) Delimitare e segnalare la zona di intervento a radiazioni non ionizzanti.

432) Interferenza nel periodo dal 381° g al 400° g dall'inizio dei lavori, per un totale di 20 giorni lavorativi. Fasi:

- **Rinforzo di travi in acciaio**
- **Realizzazione di impianto di sollevamento fognario (elettropompa sommergibile)**

Le lavorazioni su elencate sono eseguite rispettivamente dal 377° g al 406° g per 30 giorni lavorativi, e dal 381° g al 400° g per 20 giorni lavorativi.

Dette lavorazioni interferiscono fra loro per i seguenti periodi: dal 381° g al 400° g per 20 giorni lavorativi.

Coordinamento:

a) La circolazione delle macchine operatrici deve avvenire utilizzando percorsi ben definiti e la velocità deve risultare ridotta a passo d'uomo.

b) Il personale non strettamente necessario alle lavorazioni dovrà allontanarsi dalla zona interessata e gli addetti dovranno adottare, se del caso, i dispositivi di protezione individuale idonei alle attività.

c) Utilizzo di indumenti ad alta visibilità (DPI da adottare)

d) L'area sottostante la traiettoria di passaggio dei carichi deve essere opportunamente delimitata.

e) Utilizzo di casco (DPI da adottare)

f) In prossimità della zona d'intervento è necessario allontanare preventivamente tutti i materiali facilmente infiammabili; qualora i suddetti materiali non possono essere allontanati è necessario proteggerli con teli protettivi.

g) Delimitare e segnalare la zona di intervento a radiazioni non ionizzanti.

h) Le operazioni di sollevamento e/o di trasporto di carichi devono avvenire evitando il passaggio dei carichi sospesi al di sopra di postazioni di lavoro.

i) In prossimità della zona d'intervento deve essere tenuto a disposizione un estintore portatile.

433) Interferenza nel periodo dal 381° g al 400° g dall'inizio dei lavori, per un totale di 20 giorni lavorativi. Fasi:

- **Realizzazione di impianto di sollevamento fognario (elettropompa sommergibile)**
- **Demolizione di tramezzature eseguita a mano**

Le lavorazioni su elencate sono eseguite rispettivamente dal 381° g al 400° g per 20 giorni lavorativi, e dal 370° g al 409° g per 40 giorni lavorativi.

Dette lavorazioni interferiscono fra loro per i seguenti periodi: dal 381° g al 400° g per 20 giorni lavorativi.

Coordinamento:

a) Le attività interferenti saranno opportunamente distanziate spazialmente.

434) Interferenza nel periodo dal 381° g al 384° g dall'inizio dei lavori, per un totale di 4 giorni lavorativi. Fasi:

- **Demolizione di interi fabbricati con struttura in acciaio eseguita con mezzi meccanici**
- **Perforazioni nel terreno con sonda**

Le lavorazioni su elencate sono eseguite rispettivamente dal 375° g al 384° g per 10 giorni lavorativi, e dal 381° g al 430° g per 50 giorni lavorativi.

Dette lavorazioni interferiscono fra loro per i seguenti periodi: dal 381° g al 384° g per 4 giorni lavorativi.

Coordinamento:

a) La circolazione delle macchine operatrici deve avvenire utilizzando percorsi ben definiti e la velocità deve risultare ridotta a passo d'uomo.

- b) Il personale non strettamente necessario alle lavorazioni dovrà allontanarsi dalla zona interessata e gli addetti dovranno adottare, se del caso, i dispositivi di protezione individuale idonei alle attività.
- c) Durante il trasporto di materiale sfuso ad elevata polverosità è necessario provvedere ad inumidire i materiali stessi per limitare la formazione di polveri.
- d) Utilizzo di indumenti ad alta visibilità (DPI da adottare)
- e) Utilizzo di maschera antipolvere (DPI da adottare)
- f) Nelle attività di demolizione la diffusione di polveri e fibre deve essere ridotta al minimo irrorando periodicamente le superfici da demolire.
- g) Nelle attività di demolizione quando la quantità di polveri e fibre presenti superi i limiti tollerati devono essere forniti ed utilizzati indumenti di lavoro e dispositivi di protezione individuale idonei alle attività.
- h) Nelle attività di scavo la diffusione di polveri e fibre deve essere ridotta al minimo irrorando periodicamente le superfici di scavo ed i percorsi dei mezzi meccanici.
- i) Nelle attività di scavo quando la quantità di polveri e fibre presenti superi i limiti tollerati devono essere forniti ed utilizzati indumenti di lavoro e dispositivi di protezione individuale idonei alle attività.
- j) Nelle attività di scavo non devono essere eseguiti altri lavori che comportino la presenza di manodopera nella zona d'intervento dei mezzi d'opera.
- k) Le operazioni di sollevamento e/o di trasporto di carichi devono avvenire evitando il passaggio dei carichi sospesi al di sopra di postazioni di lavoro.
- l) L'area sottostante la traiettoria di passaggio dei carichi deve essere opportunamente delimitata.
- m) Delimitare e segnalare la zona di intervento a livello di rumorosità elevato.
- n) Utilizzo di otoprotettori (DPI da adottare)

435) Interferenza nel periodo dal 381° g al 400° g dall'inizio dei lavori, per un totale di 20 giorni lavorativi. Fasi:

- **Applicazione di fibre in acciaio all'intradosso per consolidamento solaio**
- **Realizzazione di impianto di sollevamento fognario (elettropompa sommergibile)**

Le lavorazioni su elencate sono eseguite rispettivamente dal 347° g al 426° g per 80 giorni lavorativi, e dal 381° g al 400° g per 20 giorni lavorativi.

Dette lavorazioni interferiscono fra loro per i seguenti periodi: dal 381° g al 400° g per 20 giorni lavorativi.

Coordinamento:

- a) La circolazione delle macchine operatrici deve avvenire utilizzando percorsi ben definiti e la velocità deve risultare ridotta a passo d'uomo.
- b) Il personale non strettamente necessario alle lavorazioni dovrà allontanarsi dalla zona interessata e gli addetti dovranno adottare, se del caso, i dispositivi di protezione individuale idonei alle attività.
- c) L'area sottostante la zona operativa del cestello deve essere opportunamente delimitata.
- d) Utilizzo di casco (DPI da adottare)
- e) Utilizzo di indumenti ad alta visibilità (DPI da adottare)
- f) L'area sottostante la traiettoria di passaggio dei carichi deve essere opportunamente delimitata.
- g) Le operazioni di sollevamento e/o di trasporto di carichi devono avvenire evitando il passaggio dei carichi sospesi al di sopra di postazioni di lavoro.
- h) In prossimità della zona d'intervento è necessario allontanare preventivamente tutti i materiali facilmente infiammabili; qualora i suddetti materiali non possono essere allontanati è necessario proteggerli con teli protettivi.
- i) In prossimità della zona d'intervento deve essere tenuto a disposizione un estintore portatile.
- j) Delimitare e segnalare la zona di intervento a radiazioni non ionizzanti.

436) Interferenza nel periodo dal 381° g al 400° g dall'inizio dei lavori, per un totale di 20 giorni lavorativi. Fasi:

- **Rimozione di copertura bituminosa contenente amianto**
- **Realizzazione di impianto di sollevamento fognario (elettropompa sommergibile)**

Le lavorazioni su elencate sono eseguite rispettivamente dal 365° g al 544° g per 180 giorni lavorativi, e dal 381° g al 400° g per 20 giorni lavorativi.

Dette lavorazioni interferiscono fra loro per i seguenti periodi: dal 381° g al 400° g per 20 giorni lavorativi.

Coordinamento:

- a) La circolazione delle macchine operatrici deve avvenire utilizzando percorsi ben definiti e la velocità deve risultare ridotta a passo d'uomo.
- b) Il personale non strettamente necessario alle lavorazioni dovrà allontanarsi dalla zona interessata e gli addetti dovranno adottare, se del caso, i dispositivi di protezione individuale idonei alle attività.
- c) Durante il trasporto di materiale sfuso ad elevata polverosità è necessario provvedere ad inumidire i materiali stessi per limitare la formazione di polveri.
- d) Utilizzo di indumenti ad alta visibilità (DPI da adottare)
- e) Utilizzo di maschera antipolvere (DPI da adottare)
- f) Le operazioni di sollevamento e/o di trasporto di carichi devono avvenire evitando il passaggio dei carichi sospesi al di sopra di postazioni di lavoro.
- g) L'area sottostante la traiettoria di passaggio dei carichi deve essere opportunamente delimitata.
- h) Utilizzo di casco (DPI da adottare)
- i) In prossimità della zona d'intervento è necessario allontanare preventivamente tutti i materiali facilmente infiammabili; qualora i suddetti materiali non possono essere allontanati è necessario proteggerli con teli protettivi.
- j) In prossimità della zona d'intervento deve essere tenuto a disposizione un estintore portatile.
- k) Delimitare e segnalare la zona di intervento a radiazioni non ionizzanti.

437) Interferenza nel periodo dal 381° g al 399° g dall'inizio dei lavori, per un totale di 19 giorni lavorativi. Fasi:

- **Formazione di massetto per pavimenti interni**
- **Perforazioni nel terreno con sonda**

Le lavorazioni su elencate sono eseguite rispettivamente dal 380° g al 399° g per 20 giorni lavorativi, e dal 381° g al 430° g per 50 giorni lavorativi.

Dette lavorazioni interferiscono fra loro per i seguenti periodi: dal 381° g al 399° g per 19 giorni lavorativi.

- a) Le operazioni di sollevamento e/o di trasporto di carichi devono avvenire evitando il passaggio dei carichi sospesi al di sopra di postazioni di lavoro.
- b) L'area sottostante la traiettoria di passaggio dei carichi deve essere opportunamente delimitata.
- c) La circolazione delle macchine operatrici deve avvenire utilizzando percorsi ben definiti e la velocità deve risultare ridotta a passo d'uomo.
- d) Il personale non strettamente necessario alle lavorazioni dovrà allontanarsi dalla zona interessata e gli addetti dovranno adottare, se del caso, i dispositivi di protezione individuale idonei alle attività.
- e) Utilizzo di indumenti ad alta visibilità (DPI da adottare)
- f) Le postazioni di lavoro fisse devono essere protette da un solido impalcato sovrastante, ad altezza non maggiore di 3 metri da terra, a protezione contro la caduta di materiali.
- g) Delimitare e segnalare la zona di intervento a livello di rumorosità elevato.
- h) Utilizzo di otoprotettori (DPI da adottare)

438) Interferenza nel periodo dal 381° g al 386° g dall'inizio dei lavori, per un totale di 6 giorni lavorativi. Fasi:
- Consolidamento struttura in c.a. con applicazione di rete in acciaio
- Perforazioni nel terreno con sonda

Le lavorazioni su elencate sono eseguite rispettivamente dal 347° g al 386° g per 40 giorni lavorativi, e dal 381° g al 430° g per 50 giorni lavorativi.

Dette lavorazioni interferiscono fra loro per i seguenti periodi: dal 381° g al 386° g per 6 giorni lavorativi.

- a) La circolazione delle macchine operatrici deve avvenire utilizzando percorsi ben definiti e la velocità deve risultare ridotta a passo d'uomo.
- b) Il personale non strettamente necessario alle lavorazioni dovrà allontanarsi dalla zona interessata e gli addetti dovranno adottare, se del caso, i dispositivi di protezione individuale idonei alle attività.
- c) L'area sottostante la traiettoria di passaggio dei carichi deve essere opportunamente delimitata.
- d) Utilizzo di casco (DPI da adottare)
- e) Utilizzo di indumenti ad alta visibilità (DPI da adottare)
- f) Le postazioni di lavoro fisse devono essere protette da un solido impalcato sovrastante, ad altezza non maggiore di 3 metri da terra, a protezione contro la caduta di materiali.
- g) Delimitare e segnalare la zona di intervento a livello di rumorosità elevato.
- h) Utilizzo di otoprotettori (DPI da adottare)

439) Interferenza nel periodo dal 381° g al 393° g dall'inizio dei lavori, per un totale di 13 giorni lavorativi. Fasi:
- Rimozione di impianti
- Perforazioni nel terreno con sonda

Le lavorazioni su elencate sono eseguite rispettivamente dal 379° g al 393° g per 15 giorni lavorativi, e dal 381° g al 430° g per 50 giorni lavorativi.

Dette lavorazioni interferiscono fra loro per i seguenti periodi: dal 381° g al 393° g per 13 giorni lavorativi.

- a) La circolazione delle macchine operatrici deve avvenire utilizzando percorsi ben definiti e la velocità deve risultare ridotta a passo d'uomo.
- b) Il personale non strettamente necessario alle lavorazioni dovrà allontanarsi dalla zona interessata e gli addetti dovranno adottare, se del caso, i dispositivi di protezione individuale idonei alle attività.
- c) Durante il trasporto di materiale sfuso ad elevata polverosità è necessario provvedere ad inumidire i materiali stessi per limitare la formazione di polveri.
- d) Utilizzo di indumenti ad alta visibilità (DPI da adottare)
- e) Utilizzo di maschera antipolvere (DPI da adottare)
- f) Le operazioni di sollevamento e/o di trasporto di carichi devono avvenire evitando il passaggio dei carichi sospesi al di sopra di postazioni di lavoro.
- g) L'area sottostante la traiettoria di passaggio dei carichi deve essere opportunamente delimitata.
- h) Utilizzo di casco (DPI da adottare)
- i) Nelle attività di demolizione la diffusione di polveri e fibre deve essere ridotta al minimo irrorando periodicamente le superfici da demolire.
- j) Nelle attività di demolizione quando la quantità di polveri e fibre presenti superi i limiti tollerati devono essere forniti ed utilizzati indumenti di lavoro e dispositivi di protezione individuale idonei alle attività.
- k) Delimitare e segnalare la zona di intervento a livello di rumorosità elevato.
- l) Utilizzo di otoprotettori (DPI da adottare)

440) Interferenza nel periodo dal 381° g al 400° g dall'inizio dei lavori, per un totale di 20 giorni lavorativi. Fasi:
- Realizzazione delle canalizzazioni
- Realizzazione di impianto di sollevamento fognario (elettropompa sommergibile)

Le lavorazioni su elencate sono eseguite rispettivamente dal 375° g al 424° g per 50 giorni lavorativi, e dal 381° g al 400° g per 20 giorni lavorativi.

Dette lavorazioni interferiscono fra loro per i seguenti periodi: dal 381° g al 400° g per 20 giorni lavorativi.

- a) Le operazioni di sollevamento e/o di trasporto di carichi devono avvenire evitando il passaggio dei carichi sospesi al di sopra di postazioni di lavoro.
- b) L'area sottostante la traiettoria di passaggio dei carichi deve essere opportunamente delimitata.
- c) La circolazione delle macchine operatrici deve avvenire utilizzando percorsi ben definiti e la velocità deve risultare ridotta a passo d'uomo.
- d) Il personale non strettamente necessario alle lavorazioni dovrà allontanarsi dalla zona interessata e gli addetti dovranno adottare, se del caso, i dispositivi di protezione individuale idonei alle attività.
- e) Utilizzo di indumenti ad alta visibilità (DPI da adottare)

- f) Utilizzo di casco (DPI da adottare)
- g) In prossimità della zona d'intervento è necessario allontanare preventivamente tutti i materiali facilmente infiammabili; qualora i suddetti materiali non possono essere allontanati è necessario proteggerli con teli protettivi.
- h) In prossimità della zona d'intervento deve essere tenuto a disposizione un estintore portatile.
- i) Delimitare e segnalare la zona di intervento a radiazioni non ionizzanti.

441) Interferenza nel periodo dal 381° g al 400° g dall'inizio dei lavori, per un totale di 20 giorni lavorativi. Fasi:

- **Distribuzione impianto FM**
- **Realizzazione di impianto di sollevamento fognario (elettropompa sommergibile)**

Le lavorazioni su elencate sono eseguite rispettivamente dal 375° g al 424° g per 50 giorni lavorativi, e dal 381° g al 400° g per 20 giorni lavorativi.

Dette lavorazioni interferiscono fra loro per i seguenti periodi: dal 381° g al 400° g per 20 giorni lavorativi.

Coordinamento:

- a) Le operazioni di sollevamento e/o di trasporto di carichi devono avvenire evitando il passaggio dei carichi sospesi al di sopra di postazioni di lavoro.
- b) L'area sottostante la traiettoria di passaggio dei carichi deve essere opportunamente delimitata.
- c) La circolazione delle macchine operatrici deve avvenire utilizzando percorsi ben definiti e la velocità deve risultare ridotta a passo d'uomo.
- d) Il personale non strettamente necessario alle lavorazioni dovrà allontanarsi dalla zona interessata e gli addetti dovranno adottare, se del caso, i dispositivi di protezione individuale idonei alle attività.
- e) Utilizzo di indumenti ad alta visibilità (DPI da adottare)
- f) Utilizzo di casco (DPI da adottare)
- g) In prossimità della zona d'intervento è necessario allontanare preventivamente tutti i materiali facilmente infiammabili; qualora i suddetti materiali non possono essere allontanati è necessario proteggerli con teli protettivi.
- h) In prossimità della zona d'intervento deve essere tenuto a disposizione un estintore portatile.
- i) Delimitare e segnalare la zona di intervento a radiazioni non ionizzanti.

442) Interferenza nel periodo dal 381° g al 400° g dall'inizio dei lavori, per un totale di 20 giorni lavorativi. Fasi:

- **Distribuzione impianto illuminazione normale e di emergenza**
- **Realizzazione di impianto di sollevamento fognario (elettropompa sommergibile)**

Le lavorazioni su elencate sono eseguite rispettivamente dal 375° g al 424° g per 50 giorni lavorativi, e dal 381° g al 400° g per 20 giorni lavorativi.

Dette lavorazioni interferiscono fra loro per i seguenti periodi: dal 381° g al 400° g per 20 giorni lavorativi.

Coordinamento:

- a) Le operazioni di sollevamento e/o di trasporto di carichi devono avvenire evitando il passaggio dei carichi sospesi al di sopra di postazioni di lavoro.
- b) L'area sottostante la traiettoria di passaggio dei carichi deve essere opportunamente delimitata.
- c) La circolazione delle macchine operatrici deve avvenire utilizzando percorsi ben definiti e la velocità deve risultare ridotta a passo d'uomo.
- d) Il personale non strettamente necessario alle lavorazioni dovrà allontanarsi dalla zona interessata e gli addetti dovranno adottare, se del caso, i dispositivi di protezione individuale idonei alle attività.
- e) Utilizzo di indumenti ad alta visibilità (DPI da adottare)
- f) Utilizzo di casco (DPI da adottare)
- g) In prossimità della zona d'intervento è necessario allontanare preventivamente tutti i materiali facilmente infiammabili; qualora i suddetti materiali non possono essere allontanati è necessario proteggerli con teli protettivi.
- h) In prossimità della zona d'intervento deve essere tenuto a disposizione un estintore portatile.
- i) Delimitare e segnalare la zona di intervento a radiazioni non ionizzanti.

443) Interferenza nel periodo dal 381° g al 400° g dall'inizio dei lavori, per un totale di 20 giorni lavorativi. Fasi:

- **Realizzazione della rete idrica e degli attacchi per impianto antincendio**
- **Realizzazione di impianto di sollevamento fognario (elettropompa sommergibile)**

Le lavorazioni su elencate sono eseguite rispettivamente dal 375° g al 424° g per 50 giorni lavorativi, e dal 381° g al 400° g per 20 giorni lavorativi.

Dette lavorazioni interferiscono fra loro per i seguenti periodi: dal 381° g al 400° g per 20 giorni lavorativi.

Coordinamento:

- a) Il personale non strettamente necessario alle lavorazioni dovrà allontanarsi dalla zona interessata e gli addetti dovranno adottare, se del caso, i dispositivi di protezione individuale idonei alle attività.
- b) In prossimità della zona d'intervento è necessario allontanare preventivamente tutti i materiali facilmente infiammabili; qualora i suddetti materiali non possono essere allontanati è necessario proteggerli con teli protettivi.
- c) In prossimità della zona d'intervento deve essere tenuto a disposizione un estintore portatile.
- d) Delimitare e segnalare la zona di intervento a radiazioni non ionizzanti.
- e) Le operazioni di sollevamento e/o di trasporto di carichi devono avvenire evitando il passaggio dei carichi sospesi al di sopra di postazioni di lavoro.
- f) L'area sottostante la traiettoria di passaggio dei carichi deve essere opportunamente delimitata.
- g) La circolazione delle macchine operatrici deve avvenire utilizzando percorsi ben definiti e la velocità deve risultare ridotta a passo d'uomo.
- h) Utilizzo di indumenti ad alta visibilità (DPI da adottare)
- i) Utilizzo di casco (DPI da adottare)

444) Interferenza nel periodo dal 381° g al 400° g dall'inizio dei lavori, per un totale di 20 giorni lavorativi. Fasi:

- **Realizzazione della rete di distribuzione e terminali per impianto di climatizzazione (caldo e freddo)**
- **Realizzazione di impianto di sollevamento fognario (elettropompa sommergibile)**

Le lavorazioni su elencate sono eseguite rispettivamente dal 375° g al 424° g per 50 giorni lavorativi, e dal 381° g al 400° g per 20 giorni lavorativi.

Dette lavorazioni interferiscono fra loro per i seguenti periodi: dal 381° g al 400° g per 20 giorni lavorativi.

Coordinamento:

- Il personale non strettamente necessario alle lavorazioni dovrà allontanarsi dalla zona interessata e gli addetti dovranno adottare, se del caso, i dispositivi di protezione individuale idonei alle attività.
- In prossimità della zona d'intervento è necessario allontanare preventivamente tutti i materiali facilmente infiammabili; qualora i suddetti materiali non possono essere allontanati è necessario proteggerli con teli protettivi.
- In prossimità della zona d'intervento deve essere tenuto a disposizione un estintore portatile.
- Delimitare e segnalare la zona di intervento a radiazioni non ionizzanti.
- Le operazioni di sollevamento e/o di trasporto di carichi devono avvenire evitando il passaggio dei carichi sospesi al di sopra di postazioni di lavoro.
- L'area sottostante la traiettoria di passaggio dei carichi deve essere opportunamente delimitata.
- La circolazione delle macchine operatrici deve avvenire utilizzando percorsi ben definiti e la velocità deve risultare ridotta a passo d'uomo.
- Utilizzo di indumenti ad alta visibilità (DPI da adottare)
- Utilizzo di casco (DPI da adottare)

445) Interferenza nel periodo dal 381° g al 400° g dall'inizio dei lavori, per un totale di 20 giorni lavorativi. Fasi:

- **Realizzazione della rete di distribuzione di impianto idrico-sanitario**
- **Realizzazione di impianto di sollevamento fognario (elettropompa sommergibile)**

Le lavorazioni su elencate sono eseguite rispettivamente dal 375° g al 424° g per 50 giorni lavorativi, e dal 381° g al 400° g per 20 giorni lavorativi.

Dette lavorazioni interferiscono fra loro per i seguenti periodi: dal 381° g al 400° g per 20 giorni lavorativi.

Coordinamento:

- Il personale non strettamente necessario alle lavorazioni dovrà allontanarsi dalla zona interessata e gli addetti dovranno adottare, se del caso, i dispositivi di protezione individuale idonei alle attività.
- In prossimità della zona d'intervento è necessario allontanare preventivamente tutti i materiali facilmente infiammabili; qualora i suddetti materiali non possono essere allontanati è necessario proteggerli con teli protettivi.
- In prossimità della zona d'intervento deve essere tenuto a disposizione un estintore portatile.
- Delimitare e segnalare la zona di intervento a radiazioni non ionizzanti.
- Le operazioni di sollevamento e/o di trasporto di carichi devono avvenire evitando il passaggio dei carichi sospesi al di sopra di postazioni di lavoro.
- L'area sottostante la traiettoria di passaggio dei carichi deve essere opportunamente delimitata.
- La circolazione delle macchine operatrici deve avvenire utilizzando percorsi ben definiti e la velocità deve risultare ridotta a passo d'uomo.
- Utilizzo di indumenti ad alta visibilità (DPI da adottare)
- Utilizzo di casco (DPI da adottare)

446) Interferenza nel periodo dal 381° g al 400° g dall'inizio dei lavori, per un totale di 20 giorni lavorativi. Fasi:

- **Montaggio di tutti i ponteggi metallici fissi all'esterno dei padiglioni 2 "Nervi" e 4 "abside"**
- **Realizzazione di impianto di sollevamento fognario (elettropompa sommergibile)**

Le lavorazioni su elencate sono eseguite rispettivamente dal 335° g al 439° g per 105 giorni lavorativi, e dal 381° g al 400° g per 20 giorni lavorativi.

Dette lavorazioni interferiscono fra loro per i seguenti periodi: dal 381° g al 400° g per 20 giorni lavorativi.

Coordinamento:

- La circolazione delle macchine operatrici deve avvenire utilizzando percorsi ben definiti e la velocità deve risultare ridotta a passo d'uomo.
- Il personale non strettamente necessario alle lavorazioni dovrà allontanarsi dalla zona interessata e gli addetti dovranno adottare, se del caso, i dispositivi di protezione individuale idonei alle attività.
- Durante il trasporto di materiale sfuso ad elevata polverosità è necessario provvedere ad inumidire i materiali stessi per limitare la formazione di polveri.
- Utilizzo di indumenti ad alta visibilità (DPI da adottare)
- Utilizzo di maschera antipolvere (DPI da adottare)
- Le operazioni di sollevamento e/o di trasporto di carichi devono avvenire evitando il passaggio dei carichi sospesi al di sopra di postazioni di lavoro.
- L'area sottostante la traiettoria di passaggio dei carichi deve essere opportunamente delimitata.
- Utilizzo di casco (DPI da adottare)
- In prossimità della zona d'intervento è necessario allontanare preventivamente tutti i materiali facilmente infiammabili; qualora i suddetti materiali non possono essere allontanati è necessario proteggerli con teli protettivi.
- In prossimità della zona d'intervento deve essere tenuto a disposizione un estintore portatile.
- Delimitare e segnalare la zona di intervento a radiazioni non ionizzanti.

447) Interferenza nel periodo dal 383° g al 387° g dall'inizio dei lavori, per un totale di 5 giorni lavorativi. Fasi:

- **Applicazione di fibre in acciaio all'intradosso per consolidamento solaio**
- **Realizzazione di impianto idrico del cantiere**

Le lavorazioni su elencate sono eseguite rispettivamente dal 347° g al 426° g per 80 giorni lavorativi, e dal 383° g al 387° g per 5 giorni lavorativi.

Dette lavorazioni interferiscono fra loro per i seguenti periodi: dal 383° g al 387° g per 5 giorni lavorativi.

- a) La circolazione delle macchine operatrici deve avvenire utilizzando percorsi ben definiti e la velocità deve risultare ridotta a passo d'uomo.
- b) Il personale non strettamente necessario alle lavorazioni dovrà allontanarsi dalla zona interessata e gli addetti dovranno adottare, se del caso, i dispositivi di protezione individuale idonei alle attività.
- c) L'area sottostante la zona operativa del cestello deve essere opportunamente delimitata.
- d) Utilizzo di casco (DPI da adottare)
- e) Utilizzo di indumenti ad alta visibilità (DPI da adottare)
- f) L'area sottostante la traiettoria di passaggio dei carichi deve essere opportunamente delimitata.
- g) In prossimità della zona d'intervento è necessario allontanare preventivamente tutti i materiali facilmente infiammabili; qualora i suddetti materiali non possono essere allontanati è necessario proteggerli con teli protettivi.
- h) In prossimità della zona d'intervento deve essere tenuto a disposizione un estintore portatile.
- i) Delimitare e segnalare la zona di intervento a radiazioni non ionizzanti.

448) Interferenza nel periodo dal 383° g al 387° g dall'inizio dei lavori, per un totale di 5 giorni lavorativi. Fasi:
- Realizzazione della rete idrica e degli attacchi per impianto antincendio
- Realizzazione di impianto idrico del cantiere

Le lavorazioni su elencate sono eseguite rispettivamente dal 375° g al 424° g per 50 giorni lavorativi, e dal 383° g al 387° g per 5 giorni lavorativi.

Dette lavorazioni interferiscono fra loro per i seguenti periodi: dal 383° g al 387° g per 5 giorni lavorativi.

Coordinamento:

- a) Il personale non strettamente necessario alle lavorazioni dovrà allontanarsi dalla zona interessata e gli addetti dovranno adottare, se del caso, i dispositivi di protezione individuale idonei alle attività.
- b) In prossimità della zona d'intervento è necessario allontanare preventivamente tutti i materiali facilmente infiammabili; qualora i suddetti materiali non possono essere allontanati è necessario proteggerli con teli protettivi.
- c) In prossimità della zona d'intervento deve essere tenuto a disposizione un estintore portatile.
- d) Delimitare e segnalare la zona di intervento a radiazioni non ionizzanti.

449) Interferenza nel periodo dal 383° g al 387° g dall'inizio dei lavori, per un totale di 5 giorni lavorativi. Fasi:
- Realizzazione della rete di distribuzione e terminali per impianto di climatizzazione (caldo e freddo)
- Realizzazione di impianto idrico del cantiere

Le lavorazioni su elencate sono eseguite rispettivamente dal 375° g al 424° g per 50 giorni lavorativi, e dal 383° g al 387° g per 5 giorni lavorativi.

Dette lavorazioni interferiscono fra loro per i seguenti periodi: dal 383° g al 387° g per 5 giorni lavorativi.

Coordinamento:

- a) Il personale non strettamente necessario alle lavorazioni dovrà allontanarsi dalla zona interessata e gli addetti dovranno adottare, se del caso, i dispositivi di protezione individuale idonei alle attività.
- b) In prossimità della zona d'intervento è necessario allontanare preventivamente tutti i materiali facilmente infiammabili; qualora i suddetti materiali non possono essere allontanati è necessario proteggerli con teli protettivi.
- c) In prossimità della zona d'intervento deve essere tenuto a disposizione un estintore portatile.
- d) Delimitare e segnalare la zona di intervento a radiazioni non ionizzanti.

450) Interferenza nel periodo dal 383° g al 387° g dall'inizio dei lavori, per un totale di 5 giorni lavorativi. Fasi:
- Montaggio di tutti i ponteggi metallici fissi all'esterno dei padiglioni 2 "Nervi" e 4 "abside"
- Realizzazione di impianto idrico del cantiere

Le lavorazioni su elencate sono eseguite rispettivamente dal 335° g al 439° g per 105 giorni lavorativi, e dal 383° g al 387° g per 5 giorni lavorativi.

Dette lavorazioni interferiscono fra loro per i seguenti periodi: dal 383° g al 387° g per 5 giorni lavorativi.

Coordinamento:

- a) La circolazione delle macchine operatrici deve avvenire utilizzando percorsi ben definiti e la velocità deve risultare ridotta a passo d'uomo.
- b) Il personale non strettamente necessario alle lavorazioni dovrà allontanarsi dalla zona interessata e gli addetti dovranno adottare, se del caso, i dispositivi di protezione individuale idonei alle attività.
- c) Durante il trasporto di materiale sfuso ad elevata polverosità è necessario provvedere ad inumidire i materiali stessi per limitare la formazione di polveri.
- d) Utilizzo di indumenti ad alta visibilità (DPI da adottare)
- e) Utilizzo di maschera antipolvere (DPI da adottare)
- f) Le operazioni di sollevamento e/o di trasporto di carichi devono avvenire evitando il passaggio dei carichi sospesi al di sopra di postazioni di lavoro.
- g) L'area sottostante la traiettoria di passaggio dei carichi deve essere opportunamente delimitata.
- h) Utilizzo di casco (DPI da adottare)
- i) In prossimità della zona d'intervento è necessario allontanare preventivamente tutti i materiali facilmente infiammabili; qualora i suddetti materiali non possono essere allontanati è necessario proteggerli con teli protettivi.
- j) In prossimità della zona d'intervento deve essere tenuto a disposizione un estintore portatile.
- k) Delimitare e segnalare la zona di intervento a radiazioni non ionizzanti.

451) Interferenza nel periodo dal 383° g al 387° g dall'inizio dei lavori, per un totale di 5 giorni lavorativi. Fasi:
- Rinforzo di travi in acciaio
- Realizzazione di impianto idrico del cantiere

Le lavorazioni su elencate sono eseguite rispettivamente dal 377° g al 406° g per 30 giorni lavorativi, e dal 383° g al 387° g per 5 giorni lavorativi.

Dette lavorazioni interferiscono fra loro per i seguenti periodi: dal 383° g al 387° g per 5 giorni lavorativi.

Coordinamento:

- a) La circolazione delle macchine operatrici deve avvenire utilizzando percorsi ben definiti e la velocità deve risultare ridotta a passo d'uomo.
- b) Il personale non strettamente necessario alle lavorazioni dovrà allontanarsi dalla zona interessata e gli addetti dovranno adottare, se del caso, i dispositivi di protezione individuale idonei alle attività.
- c) Utilizzo di indumenti ad alta visibilità (DPI da adottare)
- d) L'area sottostante la traiettoria di passaggio dei carichi deve essere opportunamente delimitata.
- e) Utilizzo di casco (DPI da adottare)
- f) In prossimità della zona d'intervento è necessario allontanare preventivamente tutti i materiali facilmente infiammabili; qualora i suddetti materiali non possono essere allontanati è necessario proteggerli con teli protettivi.
- g) Delimitare e segnalare la zona di intervento a radiazioni non ionizzanti.
- h) In prossimità della zona d'intervento deve essere tenuto a disposizione un estintore portatile.

452) Interferenza nel periodo dal 383° g al 387° g dall'inizio dei lavori, per un totale di 5 giorni lavorativi. Fasi:

- **Tinteggiatura di superfici interne**
- **Realizzazione di impianto idrico del cantiere**

Le lavorazioni su elencate sono eseguite rispettivamente dal 375° g al 434° g per 60 giorni lavorativi, e dal 383° g al 387° g per 5 giorni lavorativi.

Dette lavorazioni interferiscono fra loro per i seguenti periodi: dal 383° g al 387° g per 5 giorni lavorativi.

Coordinamento:

- a) Le operazioni di sollevamento e/o di trasporto di carichi devono avvenire evitando il passaggio dei carichi sospesi al di sopra di postazioni di lavoro.
- b) L'area sottostante la traiettoria di passaggio dei carichi deve essere opportunamente delimitata.
- c) La circolazione delle macchine operatrici deve avvenire utilizzando percorsi ben definiti e la velocità deve risultare ridotta a passo d'uomo.
- d) Il personale non strettamente necessario alle lavorazioni dovrà allontanarsi dalla zona interessata e gli addetti dovranno adottare, se del caso, i dispositivi di protezione individuale idonei alle attività.
- e) Utilizzo di casco (DPI da adottare)
- f) Utilizzo di indumenti ad alta visibilità (DPI da adottare)
- g) In prossimità della zona d'intervento è necessario allontanare preventivamente tutti i materiali facilmente infiammabili; qualora i suddetti materiali non possono essere allontanati è necessario proteggerli con teli protettivi.
- h) In prossimità della zona d'intervento deve essere tenuto a disposizione un estintore portatile.
- i) Delimitare e segnalare la zona di intervento a radiazioni non ionizzanti.

453) Interferenza nel periodo dal 383° g al 387° g dall'inizio dei lavori, per un totale di 5 giorni lavorativi. Fasi:

- **Distribuzione dell'impianto di rilevazione e allarme incendio**
- **Realizzazione di impianto idrico del cantiere**

Le lavorazioni su elencate sono eseguite rispettivamente dal 375° g al 424° g per 50 giorni lavorativi, e dal 383° g al 387° g per 5 giorni lavorativi.

Dette lavorazioni interferiscono fra loro per i seguenti periodi: dal 383° g al 387° g per 5 giorni lavorativi.

Coordinamento:

- a) Il personale non strettamente necessario alle lavorazioni dovrà allontanarsi dalla zona interessata e gli addetti dovranno adottare, se del caso, i dispositivi di protezione individuale idonei alle attività.
- b) In prossimità della zona d'intervento è necessario allontanare preventivamente tutti i materiali facilmente infiammabili; qualora i suddetti materiali non possono essere allontanati è necessario proteggerli con teli protettivi.
- c) In prossimità della zona d'intervento deve essere tenuto a disposizione un estintore portatile.
- d) Delimitare e segnalare la zona di intervento a radiazioni non ionizzanti.

454) Interferenza nel periodo dal 383° g al 387° g dall'inizio dei lavori, per un totale di 5 giorni lavorativi. Fasi:

- **Realizzazione di impianto antintrusione/videosorveglianza**
- **Realizzazione di impianto idrico del cantiere**

Le lavorazioni su elencate sono eseguite rispettivamente dal 375° g al 424° g per 50 giorni lavorativi, e dal 383° g al 387° g per 5 giorni lavorativi.

Dette lavorazioni interferiscono fra loro per i seguenti periodi: dal 383° g al 387° g per 5 giorni lavorativi.

Coordinamento:

- a) Il personale non strettamente necessario alle lavorazioni dovrà allontanarsi dalla zona interessata e gli addetti dovranno adottare, se del caso, i dispositivi di protezione individuale idonei alle attività.
- b) In prossimità della zona d'intervento è necessario allontanare preventivamente tutti i materiali facilmente infiammabili; qualora i suddetti materiali non possono essere allontanati è necessario proteggerli con teli protettivi.
- c) In prossimità della zona d'intervento deve essere tenuto a disposizione un estintore portatile.
- d) Delimitare e segnalare la zona di intervento a radiazioni non ionizzanti.

455) Interferenza nel periodo dal 383° g al 387° g dall'inizio dei lavori, per un totale di 5 giorni lavorativi. Fasi:

- **Distribuzione di impianto rete dati, BMS e domotica**
- **Realizzazione di impianto idrico del cantiere**

Le lavorazioni su elencate sono eseguite rispettivamente dal 375° g al 424° g per 50 giorni lavorativi, e dal 383° g al 387° g per 5 giorni lavorativi.

Dette lavorazioni interferiscono fra loro per i seguenti periodi: dal 383° g al 387° g per 5 giorni lavorativi.

Coordinamento:

a) Il personale non strettamente necessario alle lavorazioni dovrà allontanarsi dalla zona interessata e gli addetti dovranno adottare, se del caso, i dispositivi di protezione individuale idonei alle attività.

b) In prossimità della zona d'intervento è necessario allontanare preventivamente tutti i materiali facilmente infiammabili; qualora i suddetti materiali non possono essere allontanati è necessario proteggerli con teli protettivi.

c) In prossimità della zona d'intervento deve essere tenuto a disposizione un estintore portatile.

d) Delimitare e segnalare la zona di intervento a radiazioni non ionizzanti.

456) Interferenza nel periodo dal 383° g al 387° g dall'inizio dei lavori, per un totale di 5 giorni lavorativi. Fasi:

- Distribuzione impianto illuminazione normale e di emergenza

- Realizzazione di impianto idrico del cantiere

Le lavorazioni su elencate sono eseguite rispettivamente dal 375° g al 424° g per 50 giorni lavorativi, e dal 383° g al 387° g per 5 giorni lavorativi.

Dette lavorazioni interferiscono fra loro per i seguenti periodi: dal 383° g al 387° g per 5 giorni lavorativi.

Coordinamento:

a) Il personale non strettamente necessario alle lavorazioni dovrà allontanarsi dalla zona interessata e gli addetti dovranno adottare, se del caso, i dispositivi di protezione individuale idonei alle attività.

b) In prossimità della zona d'intervento è necessario allontanare preventivamente tutti i materiali facilmente infiammabili; qualora i suddetti materiali non possono essere allontanati è necessario proteggerli con teli protettivi.

c) In prossimità della zona d'intervento deve essere tenuto a disposizione un estintore portatile.

d) Delimitare e segnalare la zona di intervento a radiazioni non ionizzanti.

457) Interferenza nel periodo dal 383° g al 387° g dall'inizio dei lavori, per un totale di 5 giorni lavorativi. Fasi:

- Realizzazione della rete di distribuzione di impianto idrico-sanitario

- Realizzazione di impianto idrico del cantiere

Le lavorazioni su elencate sono eseguite rispettivamente dal 375° g al 424° g per 50 giorni lavorativi, e dal 383° g al 387° g per 5 giorni lavorativi.

Dette lavorazioni interferiscono fra loro per i seguenti periodi: dal 383° g al 387° g per 5 giorni lavorativi.

Coordinamento:

a) Il personale non strettamente necessario alle lavorazioni dovrà allontanarsi dalla zona interessata e gli addetti dovranno adottare, se del caso, i dispositivi di protezione individuale idonei alle attività.

b) In prossimità della zona d'intervento è necessario allontanare preventivamente tutti i materiali facilmente infiammabili; qualora i suddetti materiali non possono essere allontanati è necessario proteggerli con teli protettivi.

c) In prossimità della zona d'intervento deve essere tenuto a disposizione un estintore portatile.

d) Delimitare e segnalare la zona di intervento a radiazioni non ionizzanti.

458) Interferenza nel periodo dal 383° g al 387° g dall'inizio dei lavori, per un totale di 5 giorni lavorativi. Fasi:

- Realizzazione delle canalizzazioni

- Realizzazione di impianto idrico del cantiere

Le lavorazioni su elencate sono eseguite rispettivamente dal 375° g al 424° g per 50 giorni lavorativi, e dal 383° g al 387° g per 5 giorni lavorativi.

Dette lavorazioni interferiscono fra loro per i seguenti periodi: dal 383° g al 387° g per 5 giorni lavorativi.

Coordinamento:

a) Il personale non strettamente necessario alle lavorazioni dovrà allontanarsi dalla zona interessata e gli addetti dovranno adottare, se del caso, i dispositivi di protezione individuale idonei alle attività.

b) In prossimità della zona d'intervento è necessario allontanare preventivamente tutti i materiali facilmente infiammabili; qualora i suddetti materiali non possono essere allontanati è necessario proteggerli con teli protettivi.

c) In prossimità della zona d'intervento deve essere tenuto a disposizione un estintore portatile.

d) Delimitare e segnalare la zona di intervento a radiazioni non ionizzanti.

459) Interferenza nel periodo dal 383° g al 387° g dall'inizio dei lavori, per un totale di 5 giorni lavorativi. Fasi:

- Distribuzione impianto FM

- Realizzazione di impianto idrico del cantiere

Le lavorazioni su elencate sono eseguite rispettivamente dal 375° g al 424° g per 50 giorni lavorativi, e dal 383° g al 387° g per 5 giorni lavorativi.

Dette lavorazioni interferiscono fra loro per i seguenti periodi: dal 383° g al 387° g per 5 giorni lavorativi.

Coordinamento:

a) Il personale non strettamente necessario alle lavorazioni dovrà allontanarsi dalla zona interessata e gli addetti dovranno adottare, se del caso, i dispositivi di protezione individuale idonei alle attività.

b) In prossimità della zona d'intervento è necessario allontanare preventivamente tutti i materiali facilmente infiammabili; qualora i suddetti materiali non possono essere allontanati è necessario proteggerli con teli protettivi.

c) In prossimità della zona d'intervento deve essere tenuto a disposizione un estintore portatile.

d) Delimitare e segnalare la zona di intervento a radiazioni non ionizzanti.

460) Interferenza nel periodo dal 383° g al 387° g dall'inizio dei lavori, per un totale di 5 giorni lavorativi. Fasi:

- **Rimozione di controsoffittature, intonaci e rivestimenti interni**
- **Allestimento di servizi igienico-assistenziali del cantiere**

Le lavorazioni su elencate sono eseguite rispettivamente dal 370° g al 409° g per 40 giorni lavorativi, e dal 383° g al 387° g per 5 giorni lavorativi.

Dette lavorazioni interferiscono fra loro per i seguenti periodi: dal 383° g al 387° g per 5 giorni lavorativi.

Coordinamento:

- a) La circolazione delle macchine operatrici deve avvenire utilizzando percorsi ben definiti e la velocità deve risultare ridotta a passo d'uomo.
- b) Il personale non strettamente necessario alle lavorazioni dovrà allontanarsi dalla zona interessata e gli addetti dovranno adottare, se del caso, i dispositivi di protezione individuale idonei alle attività.
- c) Durante il trasporto di materiale sfuso ad elevata polverosità è necessario provvedere ad inumidire i materiali stessi per limitare la formazione di polveri.
- d) Utilizzo di indumenti ad alta visibilità (DPI da adottare)
- e) Utilizzo di maschera antipolvere (DPI da adottare)
- f) Le operazioni di sollevamento e/o di trasporto di carichi devono avvenire evitando il passaggio dei carichi sospesi al di sopra di postazioni di lavoro.
- g) L'area sottostante la traiettoria di passaggio dei carichi deve essere opportunamente delimitata.
- h) Nelle attività di demolizione la diffusione di polveri e fibre deve essere ridotta al minimo irrorando periodicamente le superfici da demolire.
- i) Nelle attività di demolizione quando la quantità di polveri e fibre presenti superi i limiti tollerati devono essere forniti ed utilizzati indumenti di lavoro e dispositivi di protezione individuale idonei alle attività.
- j) Delimitare e segnalare la zona di intervento a livello di rumorosità elevato.
- k) Utilizzo di otoprotettori (DPI da adottare)
- l) L'area sottostante il canalei deve essere opportunamente delimitata.
- m) Utilizzo di casco (DPI da adottare)

461) Interferenza nel periodo dal 383° g al 387° g dall'inizio dei lavori, per un totale di 5 giorni lavorativi. Fasi:

- **Demolizione di tramezzature eseguita a mano**
- **Allestimento di servizi igienico-assistenziali del cantiere**

Le lavorazioni su elencate sono eseguite rispettivamente dal 370° g al 409° g per 40 giorni lavorativi, e dal 383° g al 387° g per 5 giorni lavorativi.

Dette lavorazioni interferiscono fra loro per i seguenti periodi: dal 383° g al 387° g per 5 giorni lavorativi.

Coordinamento:

- a) La circolazione delle macchine operatrici deve avvenire utilizzando percorsi ben definiti e la velocità deve risultare ridotta a passo d'uomo.
- b) Il personale non strettamente necessario alle lavorazioni dovrà allontanarsi dalla zona interessata e gli addetti dovranno adottare, se del caso, i dispositivi di protezione individuale idonei alle attività.
- c) Durante il trasporto di materiale sfuso ad elevata polverosità è necessario provvedere ad inumidire i materiali stessi per limitare la formazione di polveri.
- d) Utilizzo di indumenti ad alta visibilità (DPI da adottare)
- e) Utilizzo di maschera antipolvere (DPI da adottare)
- f) Le operazioni di sollevamento e/o di trasporto di carichi devono avvenire evitando il passaggio dei carichi sospesi al di sopra di postazioni di lavoro.
- g) L'area sottostante la traiettoria di passaggio dei carichi deve essere opportunamente delimitata.
- h) Utilizzo di casco (DPI da adottare)
- i) L'area sottostante il canalei deve essere opportunamente delimitata.
- j) Nelle attività di demolizione la diffusione di polveri e fibre deve essere ridotta al minimo irrorando periodicamente le superfici da demolire.
- k) Nelle attività di demolizione quando la quantità di polveri e fibre presenti superi i limiti tollerati devono essere forniti ed utilizzati indumenti di lavoro e dispositivi di protezione individuale idonei alle attività.
- l) Delimitare e segnalare la zona di intervento a livello di rumorosità elevato.
- m) Utilizzo di otoprotettori (DPI da adottare)

462) Interferenza nel periodo dal 383° g al 387° g dall'inizio dei lavori, per un totale di 5 giorni lavorativi. Fasi:

- **Perforazioni nel terreno con sonda**
- **Allestimento di servizi igienico-assistenziali del cantiere**

Le lavorazioni su elencate sono eseguite rispettivamente dal 381° g al 430° g per 50 giorni lavorativi, e dal 383° g al 387° g per 5 giorni lavorativi.

Dette lavorazioni interferiscono fra loro per i seguenti periodi: dal 383° g al 387° g per 5 giorni lavorativi.

Coordinamento:

- a) La circolazione delle macchine operatrici deve avvenire utilizzando percorsi ben definiti e la velocità deve risultare ridotta a passo d'uomo.
- b) Il personale non strettamente necessario alle lavorazioni dovrà allontanarsi dalla zona interessata e gli addetti dovranno adottare, se del caso, i dispositivi di protezione individuale idonei alle attività.
- c) Delimitare e segnalare la zona di intervento a livello di rumorosità elevato.
- d) Utilizzo di otoprotettori (DPI da adottare)
- e) Durante il trasporto di materiale sfuso ad elevata polverosità è necessario provvedere ad inumidire i materiali stessi per limitare la formazione di polveri.
- f) Utilizzo di indumenti ad alta visibilità (DPI da adottare)
- g) Utilizzo di maschera antipolvere (DPI da adottare)
- h) Le operazioni di sollevamento e/o di trasporto di carichi devono avvenire evitando il passaggio dei carichi sospesi al di sopra di postazioni di lavoro.

- i) L'area sottostante la traiettoria di passaggio dei carichi deve essere opportunamente delimitata.
- j) Utilizzo di casco (DPI da adottare)

463) Interferenza nel periodo dal 383° g al 387° g dall'inizio dei lavori, per un totale di 5 giorni lavorativi. Fasi:

- **Perforazioni nel terreno con sonda**
- **Realizzazione di impianto elettrico del cantiere**

Le lavorazioni su elencate sono eseguite rispettivamente dal 381° g al 430° g per 50 giorni lavorativi, e dal 383° g al 387° g per 5 giorni lavorativi.

Dette lavorazioni interferiscono fra loro per i seguenti periodi: dal 383° g al 387° g per 5 giorni lavorativi.

Coordinamento:

- a) La circolazione delle macchine operatrici deve avvenire utilizzando percorsi ben definiti e la velocità deve risultare ridotta a passo d'uomo.
- b) Il personale non strettamente necessario alle lavorazioni dovrà allontanarsi dalla zona interessata e gli addetti dovranno adottare, se del caso, i dispositivi di protezione individuale idonei alle attività.
- c) Delimitare e segnalare la zona di intervento a livello di rumorosità elevato.
- d) Utilizzo di otoprotettori (DPI da adottare)

464) Interferenza nel periodo dal 383° g al 387° g dall'inizio dei lavori, per un totale di 5 giorni lavorativi. Fasi:

- **Demolizione di tramezzature eseguita a mano**
- **Realizzazione di impianto elettrico del cantiere**

Le lavorazioni su elencate sono eseguite rispettivamente dal 370° g al 409° g per 40 giorni lavorativi, e dal 383° g al 387° g per 5 giorni lavorativi.

Dette lavorazioni interferiscono fra loro per i seguenti periodi: dal 383° g al 387° g per 5 giorni lavorativi.

Coordinamento:

- a) La circolazione delle macchine operatrici deve avvenire utilizzando percorsi ben definiti e la velocità deve risultare ridotta a passo d'uomo.
- b) Il personale non strettamente necessario alle lavorazioni dovrà allontanarsi dalla zona interessata e gli addetti dovranno adottare, se del caso, i dispositivi di protezione individuale idonei alle attività.
- c) Durante il trasporto di materiale sfuso ad elevata polverosità è necessario provvedere ad inumidire i materiali stessi per limitare la formazione di polveri.
- d) Utilizzo di indumenti ad alta visibilità (DPI da adottare)
- e) Utilizzo di maschera antipolvere (DPI da adottare)
- f) Le operazioni di sollevamento e/o di trasporto di carichi devono avvenire evitando il passaggio dei carichi sospesi al di sopra di postazioni di lavoro.
- g) L'area sottostante la traiettoria di passaggio dei carichi deve essere opportunamente delimitata.
- h) Utilizzo di casco (DPI da adottare)
- i) L'area sottostante il canalei deve essere opportunamente delimitata.
- j) Nelle attività di demolizione la diffusione di polveri e fibre deve essere ridotta al minimo irrorando periodicamente le superfici da demolire.
- k) Nelle attività di demolizione quando la quantità di polveri e fibre presenti superi i limiti tollerati devono essere forniti ed utilizzati indumenti di lavoro e dispositivi di protezione individuale idonei alle attività.
- l) Delimitare e segnalare la zona di intervento a livello di rumorosità elevato.
- m) Utilizzo di otoprotettori (DPI da adottare)

465) Interferenza nel periodo dal 383° g al 387° g dall'inizio dei lavori, per un totale di 5 giorni lavorativi. Fasi:

- **Rimozione di serramenti esterni**
- **Allestimento di servizi igienico-assistenziali del cantiere**

Le lavorazioni su elencate sono eseguite rispettivamente dal 360° g al 389° g per 30 giorni lavorativi, e dal 383° g al 387° g per 5 giorni lavorativi.

Dette lavorazioni interferiscono fra loro per i seguenti periodi: dal 383° g al 387° g per 5 giorni lavorativi.

Coordinamento:

- a) La circolazione delle macchine operatrici deve avvenire utilizzando percorsi ben definiti e la velocità deve risultare ridotta a passo d'uomo.
- b) Il personale non strettamente necessario alle lavorazioni dovrà allontanarsi dalla zona interessata e gli addetti dovranno adottare, se del caso, i dispositivi di protezione individuale idonei alle attività.
- c) Durante il trasporto di materiale sfuso ad elevata polverosità è necessario provvedere ad inumidire i materiali stessi per limitare la formazione di polveri.
- d) Utilizzo di indumenti ad alta visibilità (DPI da adottare)
- e) Utilizzo di maschera antipolvere (DPI da adottare)
- f) L'area sottostante la traiettoria di passaggio dei carichi deve essere opportunamente delimitata.
- g) Utilizzo di casco (DPI da adottare)
- h) Delimitare e segnalare la zona di intervento a livello di rumorosità elevato.
- i) Utilizzo di otoprotettori (DPI da adottare)
- j) Le operazioni di sollevamento e/o di trasporto di carichi devono avvenire evitando il passaggio dei carichi sospesi al di sopra di postazioni di lavoro.

466) Interferenza nel periodo dal 383° g al 384° g dall'inizio dei lavori, per un totale di 2 giorni lavorativi. Fasi:

- **Demolizione di interi fabbricati con struttura in acciaio eseguita con mezzi meccanici**
- **Allestimento di servizi igienico-assistenziali del cantiere**

Le lavorazioni su elencate sono eseguite rispettivamente dal 375° g al 384° g per 10 giorni lavorativi, e dal 383° g al 387° g per 5 giorni lavorativi.

Dette lavorazioni interferiscono fra loro per i seguenti periodi: dal 383° g al 384° g per 2 giorni lavorativi.

- a) La circolazione delle macchine operatrici deve avvenire utilizzando percorsi ben definiti e la velocità deve risultare ridotta a passo d'uomo.
- b) Il personale non strettamente necessario alle lavorazioni dovrà allontanarsi dalla zona interessata e gli addetti dovranno adottare, se del caso, i dispositivi di protezione individuale idonei alle attività.
- c) Durante il trasporto di materiale sfuso ad elevata polverosità è necessario provvedere ad inumidire i materiali stessi per limitare la formazione di polveri.
- d) Utilizzo di indumenti ad alta visibilità (DPI da adottare)
- e) Utilizzo di maschera antipolvere (DPI da adottare)
- f) Nelle attività di demolizione la diffusione di polveri e fibre deve essere ridotta al minimo irrorando periodicamente le superfici da demolire.
- g) Nelle attività di demolizione quando la quantità di polveri e fibre presenti superi i limiti tollerati devono essere forniti ed utilizzati indumenti di lavoro e dispositivi di protezione individuale idonei alle attività.
- h) Nelle attività di scavo la diffusione di polveri e fibre deve essere ridotta al minimo irrorando periodicamente le superfici di scavo ed i percorsi dei mezzi meccanici.
- i) Nelle attività di scavo quando la quantità di polveri e fibre presenti superi i limiti tollerati devono essere forniti ed utilizzati indumenti di lavoro e dispositivi di protezione individuale idonei alle attività.
- j) Nelle attività di scavo non devono essere eseguiti altri lavori che comportino la presenza di manodopera nella zona d'intervento dei mezzi d'opera.
- k) Le operazioni di sollevamento e/o di trasporto di carichi devono avvenire evitando il passaggio dei carichi sospesi al di sopra di postazioni di lavoro.
- l) L'area sottostante la traiettoria di passaggio dei carichi deve essere opportunamente delimitata.
- m) Delimitare e segnalare la zona di intervento a livello di rumorosità elevato.
- n) Utilizzo di otoprotettori (DPI da adottare)
- o) Utilizzo di casco (DPI da adottare)

467) Interferenza nel periodo dal 383° g al 387° g dall'inizio dei lavori, per un totale di 5 giorni lavorativi. Fasi:

- **Rimozione di impianti**
- **Realizzazione di impianto idrico del cantiere**

Le lavorazioni su elencate sono eseguite rispettivamente dal 379° g al 393° g per 15 giorni lavorativi, e dal 383° g al 387° g per 5 giorni lavorativi.

Dette lavorazioni interferiscono fra loro per i seguenti periodi: dal 383° g al 387° g per 5 giorni lavorativi.

Coordinamento:

- a) La circolazione delle macchine operatrici deve avvenire utilizzando percorsi ben definiti e la velocità deve risultare ridotta a passo d'uomo.
- b) Il personale non strettamente necessario alle lavorazioni dovrà allontanarsi dalla zona interessata e gli addetti dovranno adottare, se del caso, i dispositivi di protezione individuale idonei alle attività.
- c) Durante il trasporto di materiale sfuso ad elevata polverosità è necessario provvedere ad inumidire i materiali stessi per limitare la formazione di polveri.
- d) Utilizzo di indumenti ad alta visibilità (DPI da adottare)
- e) Utilizzo di maschera antipolvere (DPI da adottare)
- f) Le operazioni di sollevamento e/o di trasporto di carichi devono avvenire evitando il passaggio dei carichi sospesi al di sopra di postazioni di lavoro.
- g) L'area sottostante la traiettoria di passaggio dei carichi deve essere opportunamente delimitata.
- h) Utilizzo di casco (DPI da adottare)
- i) Nelle attività di demolizione la diffusione di polveri e fibre deve essere ridotta al minimo irrorando periodicamente le superfici da demolire.
- j) Nelle attività di demolizione quando la quantità di polveri e fibre presenti superi i limiti tollerati devono essere forniti ed utilizzati indumenti di lavoro e dispositivi di protezione individuale idonei alle attività.
- k) Delimitare e segnalare la zona di intervento a livello di rumorosità elevato.
- l) Utilizzo di otoprotettori (DPI da adottare)
- m) In prossimità della zona d'intervento è necessario allontanare preventivamente tutti i materiali facilmente infiammabili; qualora i suddetti materiali non possono essere allontanati è necessario proteggerli con teli protettivi.
- n) In prossimità della zona d'intervento deve essere tenuto a disposizione un estintore portatile.
- o) Delimitare e segnalare la zona di intervento a radiazioni non ionizzanti.

468) Interferenza nel periodo dal 383° g al 386° g dall'inizio dei lavori, per un totale di 4 giorni lavorativi. Fasi:

- **Consolidamento struttura in c.a. con applicazione di rete in acciaio**
- **Realizzazione di impianto idrico del cantiere**

Le lavorazioni su elencate sono eseguite rispettivamente dal 347° g al 386° g per 40 giorni lavorativi, e dal 383° g al 387° g per 5 giorni lavorativi.

Dette lavorazioni interferiscono fra loro per i seguenti periodi: dal 383° g al 386° g per 4 giorni lavorativi.

Coordinamento:

- a) La circolazione delle macchine operatrici deve avvenire utilizzando percorsi ben definiti e la velocità deve risultare ridotta a passo d'uomo.
- b) Il personale non strettamente necessario alle lavorazioni dovrà allontanarsi dalla zona interessata e gli addetti dovranno adottare, se del caso, i dispositivi di protezione individuale idonei alle attività.
- c) L'area sottostante la traiettoria di passaggio dei carichi deve essere opportunamente delimitata.
- d) Utilizzo di casco (DPI da adottare)
- e) Utilizzo di indumenti ad alta visibilità (DPI da adottare)
- f) Le postazioni di lavoro fisse devono essere protette da un solido impalcato sovrastante, ad altezza non maggiore di 3 metri da terra, a protezione contro la caduta di materiali.
- g) Delimitare e segnalare la zona di intervento a livello di rumorosità elevato.
- h) Utilizzo di otoprotettori (DPI da adottare)
- i) In prossimità della zona d'intervento è necessario allontanare preventivamente tutti i materiali facilmente infiammabili; qualora i suddetti materiali non possono essere allontanati è necessario proteggerli con teli protettivi.
- j) In prossimità della zona d'intervento deve essere tenuto a disposizione un estintore portatile.
- k) Delimitare e segnalare la zona di intervento a radiazioni non ionizzanti.

469) Interferenza nel periodo dal 383° g al 387° g dall'inizio dei lavori, per un totale di 5 giorni lavorativi. Fasi:

- **Formazione di massetto per pavimenti interni**
- **Realizzazione di impianto idrico del cantiere**

Le lavorazioni su elencate sono eseguite rispettivamente dal 380° g al 399° g per 20 giorni lavorativi, e dal 383° g al 387° g per 5 giorni lavorativi.

Dette lavorazioni interferiscono fra loro per i seguenti periodi: dal 383° g al 387° g per 5 giorni lavorativi.

Coordinamento:

- a) Le operazioni di sollevamento e/o di trasporto di carichi devono avvenire evitando il passaggio dei carichi sospesi al di sopra di postazioni di lavoro.
- b) L'area sottostante la traiettoria di passaggio dei carichi deve essere opportunamente delimitata.
- c) La circolazione delle macchine operatrici deve avvenire utilizzando percorsi ben definiti e la velocità deve risultare ridotta a passo d'uomo.
- d) Il personale non strettamente necessario alle lavorazioni dovrà allontanarsi dalla zona interessata e gli addetti dovranno adottare, se del caso, i dispositivi di protezione individuale idonei alle attività.
- e) Utilizzo di indumenti ad alta visibilità (DPI da adottare)
- f) Le postazioni di lavoro fisse devono essere protette da un solido impalcato sovrastante, ad altezza non maggiore di 3 metri da terra, a protezione contro la caduta di materiali.
- g) Delimitare e segnalare la zona di intervento a livello di rumorosità elevato.
- h) Utilizzo di otoprotettori (DPI da adottare)
- i) In prossimità della zona d'intervento è necessario allontanare preventivamente tutti i materiali facilmente infiammabili; qualora i suddetti materiali non possono essere allontanati è necessario proteggerli con teli protettivi.
- j) In prossimità della zona d'intervento deve essere tenuto a disposizione un estintore portatile.
- k) Delimitare e segnalare la zona di intervento a radiazioni non ionizzanti.

470) Interferenza nel periodo dal 383° g al 386° g dall'inizio dei lavori, per un totale di 4 giorni lavorativi. Fasi:

- **Consolidamento struttura in c.a. con applicazione di rete in acciaio**
- **Allestimento di servizi igienico-assistenziali del cantiere**

Le lavorazioni su elencate sono eseguite rispettivamente dal 347° g al 386° g per 40 giorni lavorativi, e dal 383° g al 387° g per 5 giorni lavorativi.

Dette lavorazioni interferiscono fra loro per i seguenti periodi: dal 383° g al 386° g per 4 giorni lavorativi.

Coordinamento:

- a) La circolazione delle macchine operatrici deve avvenire utilizzando percorsi ben definiti e la velocità deve risultare ridotta a passo d'uomo.
- b) Il personale non strettamente necessario alle lavorazioni dovrà allontanarsi dalla zona interessata e gli addetti dovranno adottare, se del caso, i dispositivi di protezione individuale idonei alle attività.
- c) L'area sottostante la traiettoria di passaggio dei carichi deve essere opportunamente delimitata.
- d) Utilizzo di casco (DPI da adottare)
- e) Utilizzo di indumenti ad alta visibilità (DPI da adottare)
- f) Le postazioni di lavoro fisse devono essere protette da un solido impalcato sovrastante, ad altezza non maggiore di 3 metri da terra, a protezione contro la caduta di materiali.
- g) Delimitare e segnalare la zona di intervento a livello di rumorosità elevato.
- h) Utilizzo di otoprotettori (DPI da adottare)
- i) Durante il trasporto di materiale sfuso ad elevata polverosità è necessario provvedere ad inumidire i materiali stessi per limitare la formazione di polveri.
- j) Utilizzo di maschera antipolvere (DPI da adottare)
- k) Le operazioni di sollevamento e/o di trasporto di carichi devono avvenire evitando il passaggio dei carichi sospesi al di sopra di postazioni di lavoro.

471) Interferenza nel periodo dal 383° g al 384° g dall'inizio dei lavori, per un totale di 2 giorni lavorativi. Fasi:

- **Demolizione di interi fabbricati con struttura in acciaio eseguita con mezzi meccanici**
- **Realizzazione di impianto idrico del cantiere**

Le lavorazioni su elencate sono eseguite rispettivamente dal 375° g al 384° g per 10 giorni lavorativi, e dal 383° g al 387° g per 5 giorni lavorativi.

Dette lavorazioni interferiscono fra loro per i seguenti periodi: dal 383° g al 384° g per 2 giorni lavorativi.

Coordinamento:

- a) La circolazione delle macchine operatrici deve avvenire utilizzando percorsi ben definiti e la velocità deve risultare ridotta a passo d'uomo.
- b) Il personale non strettamente necessario alle lavorazioni dovrà allontanarsi dalla zona interessata e gli addetti dovranno adottare, se del caso, i dispositivi di protezione individuale idonei alle attività.
- c) Durante il trasporto di materiale sfuso ad elevata polverosità è necessario provvedere ad inumidire i materiali stessi per limitare la formazione di polveri.
- d) Utilizzo di indumenti ad alta visibilità (DPI da adottare)
- e) Utilizzo di maschera antipolvere (DPI da adottare)
- f) Nelle attività di demolizione la diffusione di polveri e fibre deve essere ridotta al minimo irrorando periodicamente le superfici da demolire.
- g) Nelle attività di demolizione quando la quantità di polveri e fibre presenti superi i limiti tollerati devono essere forniti ed utilizzati indumenti di lavoro e dispositivi di protezione individuale idonei alle attività.
- h) Nelle attività di scavo la diffusione di polveri e fibre deve essere ridotta al minimo irrorando periodicamente le superfici di scavo ed i percorsi dei mezzi meccanici.
- i) Nelle attività di scavo quando la quantità di polveri e fibre presenti superi i limiti tollerati devono essere forniti ed utilizzati indumenti di lavoro e dispositivi di protezione individuale idonei alle attività.

- j) Nelle attività di scavo non devono essere eseguiti altri lavori che comportino la presenza di manodopera nella zona d'intervento dei mezzi d'opera.
- k) Le operazioni di sollevamento e/o di trasporto di carichi devono avvenire evitando il passaggio dei carichi sospesi al di sopra di postazioni di lavoro.
- l) L'area sottostante la traiettoria di passaggio dei carichi deve essere opportunamente delimitata.
- m) Delimitare e segnalare la zona di intervento a livello di rumorosità elevato.
- n) Utilizzo di otoprotettori (DPI da adottare)
- o) In prossimità della zona d'intervento è necessario allontanare preventivamente tutti i materiali facilmente infiammabili; qualora i suddetti materiali non possono essere allontanati è necessario proteggerli con teli protettivi.
- p) In prossimità della zona d'intervento deve essere tenuto a disposizione un estintore portatile.
- q) Delimitare e segnalare la zona di intervento a radiazioni non ionizzanti.

472) Interferenza nel periodo dal 383° g al 387° g dall'inizio dei lavori, per un totale di 5 giorni lavorativi. Fasi:

- **Rimozione di controsoffittature, intonaci e rivestimenti interni**
- **Realizzazione di impianto elettrico del cantiere**

Le lavorazioni su elencate sono eseguite rispettivamente dal 370° g al 409° g per 40 giorni lavorativi, e dal 383° g al 387° g per 5 giorni lavorativi.

Dette lavorazioni interferiscono fra loro per i seguenti periodi: dal 383° g al 387° g per 5 giorni lavorativi.

Coordinamento:

- a) La circolazione delle macchine operatrici deve avvenire utilizzando percorsi ben definiti e la velocità deve risultare ridotta a passo d'uomo.
- b) Il personale non strettamente necessario alle lavorazioni dovrà allontanarsi dalla zona interessata e gli addetti dovranno adottare, se del caso, i dispositivi di protezione individuale idonei alle attività.
- c) Durante il trasporto di materiale sfuso ad elevata polverosità è necessario provvedere ad inumidire i materiali stessi per limitare la formazione di polveri.
- d) Utilizzo di indumenti ad alta visibilità (DPI da adottare)
- e) Utilizzo di maschera antipolvere (DPI da adottare)
- f) Le operazioni di sollevamento e/o di trasporto di carichi devono avvenire evitando il passaggio dei carichi sospesi al di sopra di postazioni di lavoro.
- g) L'area sottostante la traiettoria di passaggio dei carichi deve essere opportunamente delimitata.
- h) Nelle attività di demolizione la diffusione di polveri e fibre deve essere ridotta al minimo irrorando periodicamente le superfici da demolire.
- i) Nelle attività di demolizione quando la quantità di polveri e fibre presenti superi i limiti tollerati devono essere forniti ed utilizzati indumenti di lavoro e dispositivi di protezione individuale idonei alle attività.
- j) Delimitare e segnalare la zona di intervento a livello di rumorosità elevato.
- k) Utilizzo di otoprotettori (DPI da adottare)
- l) L'area sottostante il canalei deve essere opportunamente delimitata.
- m) Utilizzo di casco (DPI da adottare)

473) Interferenza nel periodo dal 383° g al 387° g dall'inizio dei lavori, per un totale di 5 giorni lavorativi. Fasi:

- **Rimozione di copertura bituminosa contenente amianto**
- **Realizzazione di impianto idrico del cantiere**

Le lavorazioni su elencate sono eseguite rispettivamente dal 365° g al 544° g per 180 giorni lavorativi, e dal 383° g al 387° g per 5 giorni lavorativi.

Dette lavorazioni interferiscono fra loro per i seguenti periodi: dal 383° g al 387° g per 5 giorni lavorativi.

Coordinamento:

- a) La circolazione delle macchine operatrici deve avvenire utilizzando percorsi ben definiti e la velocità deve risultare ridotta a passo d'uomo.
- b) Il personale non strettamente necessario alle lavorazioni dovrà allontanarsi dalla zona interessata e gli addetti dovranno adottare, se del caso, i dispositivi di protezione individuale idonei alle attività.
- c) Durante il trasporto di materiale sfuso ad elevata polverosità è necessario provvedere ad inumidire i materiali stessi per limitare la formazione di polveri.
- d) Utilizzo di indumenti ad alta visibilità (DPI da adottare)
- e) Utilizzo di maschera antipolvere (DPI da adottare)
- f) Le operazioni di sollevamento e/o di trasporto di carichi devono avvenire evitando il passaggio dei carichi sospesi al di sopra di postazioni di lavoro.
- g) L'area sottostante la traiettoria di passaggio dei carichi deve essere opportunamente delimitata.
- h) Utilizzo di casco (DPI da adottare)
- i) In prossimità della zona d'intervento è necessario allontanare preventivamente tutti i materiali facilmente infiammabili; qualora i suddetti materiali non possono essere allontanati è necessario proteggerli con teli protettivi.
- j) In prossimità della zona d'intervento deve essere tenuto a disposizione un estintore portatile.
- k) Delimitare e segnalare la zona di intervento a radiazioni non ionizzanti.

474) Interferenza nel periodo dal 383° g al 387° g dall'inizio dei lavori, per un totale di 5 giorni lavorativi. Fasi:

- **Realizzazione della rete di distribuzione e terminali per impianto di climatizzazione (caldo e freddo)**
- **Realizzazione di impianto elettrico del cantiere**

Le lavorazioni su elencate sono eseguite rispettivamente dal 375° g al 424° g per 50 giorni lavorativi, e dal 383° g al 387° g per 5 giorni lavorativi.

Dette lavorazioni interferiscono fra loro per i seguenti periodi: dal 383° g al 387° g per 5 giorni lavorativi.

Coordinamento:

- a) Il personale non strettamente necessario alle lavorazioni dovrà allontanarsi dalla zona interessata e gli addetti dovranno adottare, se del caso, i dispositivi di protezione individuale idonei alle attività.
- b) In prossimità della zona d'intervento è necessario allontanare preventivamente tutti i materiali facilmente infiammabili; qualora i suddetti materiali non possono essere allontanati è necessario proteggerli con teli protettivi.

- c) In prossimità della zona d'intervento deve essere tenuto a disposizione un estintore portatile.
- d) Delimitare e segnalare la zona di intervento a radiazioni non ionizzanti.

475) Interferenza nel periodo dal 383° g al 387° g dall'inizio dei lavori, per un totale di 5 giorni lavorativi. Fasi:

- **Realizzazione della rete di distribuzione di impianto idrico-sanitario**
- **Realizzazione di impianto elettrico del cantiere**

Le lavorazioni su elencate sono eseguite rispettivamente dal 375° g al 424° g per 50 giorni lavorativi, e dal 383° g al 387° g per 5 giorni lavorativi.

Dette lavorazioni interferiscono fra loro per i seguenti periodi: dal 383° g al 387° g per 5 giorni lavorativi.

Coordinamento:

- a) Il personale non strettamente necessario alle lavorazioni dovrà allontanarsi dalla zona interessata e gli addetti dovranno adottare, se del caso, i dispositivi di protezione individuale idonei alle attività.
- b) In prossimità della zona d'intervento è necessario allontanare preventivamente tutti i materiali facilmente infiammabili; qualora i suddetti materiali non possono essere allontanati è necessario proteggerli con teli protettivi.
- c) In prossimità della zona d'intervento deve essere tenuto a disposizione un estintore portatile.
- d) Delimitare e segnalare la zona di intervento a radiazioni non ionizzanti.

476) Interferenza nel periodo dal 383° g al 387° g dall'inizio dei lavori, per un totale di 5 giorni lavorativi. Fasi:

- **Realizzazione delle canalizzazioni**
- **Realizzazione di impianto elettrico del cantiere**

Le lavorazioni su elencate sono eseguite rispettivamente dal 375° g al 424° g per 50 giorni lavorativi, e dal 383° g al 387° g per 5 giorni lavorativi.

Dette lavorazioni interferiscono fra loro per i seguenti periodi: dal 383° g al 387° g per 5 giorni lavorativi.

Coordinamento:

- a) Le attività interferenti saranno opportunamente distanziate spazialmente.
- b) Le attività interferenti saranno opportunamente distanziate temporalmente.

477) Interferenza nel periodo dal 383° g al 387° g dall'inizio dei lavori, per un totale di 5 giorni lavorativi. Fasi:

- **Rinforzo di travi in acciaio**
- **Realizzazione di impianto elettrico del cantiere**

Le lavorazioni su elencate sono eseguite rispettivamente dal 377° g al 406° g per 30 giorni lavorativi, e dal 383° g al 387° g per 5 giorni lavorativi.

Dette lavorazioni interferiscono fra loro per i seguenti periodi: dal 383° g al 387° g per 5 giorni lavorativi.

Coordinamento:

- a) La circolazione delle macchine operatrici deve avvenire utilizzando percorsi ben definiti e la velocità deve risultare ridotta a passo d'uomo.
- b) Il personale non strettamente necessario alle lavorazioni dovrà allontanarsi dalla zona interessata e gli addetti dovranno adottare, se del caso, i dispositivi di protezione individuale idonei alle attività.
- c) Utilizzo di indumenti ad alta visibilità (DPI da adottare)
- d) L'area sottostante la traiettoria di passaggio dei carichi deve essere opportunamente delimitata.
- e) Utilizzo di casco (DPI da adottare)
- f) In prossimità della zona d'intervento è necessario allontanare preventivamente tutti i materiali facilmente infiammabili; qualora i suddetti materiali non possono essere allontanati è necessario proteggerli con teli protettivi.
- g) Delimitare e segnalare la zona di intervento a radiazioni non ionizzanti.

478) Interferenza nel periodo dal 383° g al 387° g dall'inizio dei lavori, per un totale di 5 giorni lavorativi. Fasi:

- **Applicazione di fibre in acciaio all'intradosso per consolidamento solaio**
- **Realizzazione di impianto elettrico del cantiere**

Le lavorazioni su elencate sono eseguite rispettivamente dal 347° g al 426° g per 80 giorni lavorativi, e dal 383° g al 387° g per 5 giorni lavorativi.

Dette lavorazioni interferiscono fra loro per i seguenti periodi: dal 383° g al 387° g per 5 giorni lavorativi.

Coordinamento:

- a) La circolazione delle macchine operatrici deve avvenire utilizzando percorsi ben definiti e la velocità deve risultare ridotta a passo d'uomo.
- b) Il personale non strettamente necessario alle lavorazioni dovrà allontanarsi dalla zona interessata e gli addetti dovranno adottare, se del caso, i dispositivi di protezione individuale idonei alle attività.
- c) L'area sottostante la zona operativa del cestello deve essere opportunamente delimitata.
- d) Utilizzo di casco (DPI da adottare)
- e) Utilizzo di indumenti ad alta visibilità (DPI da adottare)
- f) L'area sottostante la traiettoria di passaggio dei carichi deve essere opportunamente delimitata.

479) Interferenza nel periodo dal 383° g al 387° g dall'inizio dei lavori, per un totale di 5 giorni lavorativi. Fasi:

- **Realizzazione della rete idrica e degli attacchi per impianto antincendio**
- **Realizzazione di impianto elettrico del cantiere**

Le lavorazioni su elencate sono eseguite rispettivamente dal 375° g al 424° g per 50 giorni lavorativi, e dal 383° g al 387° g per 5

giorni lavorativi.

Dette lavorazioni interferiscono fra loro per i seguenti periodi: dal 383° g al 387° g per 5 giorni lavorativi.

Coordinamento:

- a) Il personale non strettamente necessario alle lavorazioni dovrà allontanarsi dalla zona interessata e gli addetti dovranno adottare, se del caso, i dispositivi di protezione individuale idonei alle attività.
- b) In prossimità della zona d'intervento è necessario allontanare preventivamente tutti i materiali facilmente infiammabili; qualora i suddetti materiali non possono essere allontanati è necessario proteggerli con teli protettivi.
- c) In prossimità della zona d'intervento deve essere tenuto a disposizione un estintore portatile.
- d) Delimitare e segnalare la zona di intervento a radiazioni non ionizzanti.

480) Interferenza nel periodo dal 383° g al 387° g dall'inizio dei lavori, per un totale di 5 giorni lavorativi. Fasi:

- **Distribuzione impianto FM**
- **Realizzazione di impianto elettrico del cantiere**

Le lavorazioni su elencate sono eseguite rispettivamente dal 375° g al 424° g per 50 giorni lavorativi, e dal 383° g al 387° g per 5 giorni lavorativi.

Dette lavorazioni interferiscono fra loro per i seguenti periodi: dal 383° g al 387° g per 5 giorni lavorativi.

Coordinamento:

- a) Le attività interferenti saranno opportunamente distanziate spazialmente.
- b) Le attività interferenti saranno opportunamente distanziate temporalmente.

481) Interferenza nel periodo dal 383° g al 387° g dall'inizio dei lavori, per un totale di 5 giorni lavorativi. Fasi:

- **Distribuzione di impianto rete dati, BMS e domotica**
- **Realizzazione di impianto elettrico del cantiere**

Le lavorazioni su elencate sono eseguite rispettivamente dal 375° g al 424° g per 50 giorni lavorativi, e dal 383° g al 387° g per 5 giorni lavorativi.

Dette lavorazioni interferiscono fra loro per i seguenti periodi: dal 383° g al 387° g per 5 giorni lavorativi.

Coordinamento:

- a) Le attività interferenti saranno opportunamente distanziate spazialmente.
- b) Le attività interferenti saranno opportunamente distanziate temporalmente.

482) Interferenza nel periodo dal 383° g al 387° g dall'inizio dei lavori, per un totale di 5 giorni lavorativi. Fasi:

- **Realizzazione di impianto di sollevamento fognario (elettropompa sommergibile)**
- **Realizzazione di impianto elettrico del cantiere**

Le lavorazioni su elencate sono eseguite rispettivamente dal 381° g al 400° g per 20 giorni lavorativi, e dal 383° g al 387° g per 5 giorni lavorativi.

Dette lavorazioni interferiscono fra loro per i seguenti periodi: dal 383° g al 387° g per 5 giorni lavorativi.

Coordinamento:

- a) Le operazioni di sollevamento e/o di trasporto di carichi devono avvenire evitando il passaggio dei carichi sospesi al di sopra di postazioni di lavoro.
- b) L'area sottostante la traiettoria di passaggio dei carichi deve essere opportunamente delimitata.
- c) La circolazione delle macchine operatrici deve avvenire utilizzando percorsi ben definiti e la velocità deve risultare ridotta a passo d'uomo.
- d) Il personale non strettamente necessario alle lavorazioni dovrà allontanarsi dalla zona interessata e gli addetti dovranno adottare, se del caso, i dispositivi di protezione individuale idonei alle attività.
- e) Utilizzo di indumenti ad alta visibilità (DPI da adottare)
- f) Utilizzo di casco (DPI da adottare)
- g) In prossimità della zona d'intervento è necessario allontanare preventivamente tutti i materiali facilmente infiammabili; qualora i suddetti materiali non possono essere allontanati è necessario proteggerli con teli protettivi.
- h) In prossimità della zona d'intervento deve essere tenuto a disposizione un estintore portatile.
- i) Delimitare e segnalare la zona di intervento a radiazioni non ionizzanti.

483) Interferenza nel periodo dal 383° g al 387° g dall'inizio dei lavori, per un totale di 5 giorni lavorativi. Fasi:

- **Rimozione di copertura bituminosa contenente amianto**
- **Realizzazione di impianto elettrico del cantiere**

Le lavorazioni su elencate sono eseguite rispettivamente dal 365° g al 544° g per 180 giorni lavorativi, e dal 383° g al 387° g per 5 giorni lavorativi.

Dette lavorazioni interferiscono fra loro per i seguenti periodi: dal 383° g al 387° g per 5 giorni lavorativi.

Coordinamento:

- a) La circolazione delle macchine operatrici deve avvenire utilizzando percorsi ben definiti e la velocità deve risultare ridotta a passo d'uomo.
- b) Il personale non strettamente necessario alle lavorazioni dovrà allontanarsi dalla zona interessata e gli addetti dovranno adottare, se del caso, i dispositivi di protezione individuale idonei alle attività.
- c) Durante il trasporto di materiale sfuso ad elevata polverosità è necessario provvedere ad inumidire i materiali stessi per limitare la formazione di polveri.
- d) Utilizzo di indumenti ad alta visibilità (DPI da adottare)
- e) Utilizzo di maschera antipolvere (DPI da adottare)
- f) Le operazioni di sollevamento e/o di trasporto di carichi devono avvenire evitando il passaggio dei carichi sospesi al di sopra di postazioni di lavoro.

- g) L'area sottostante la traiettoria di passaggio dei carichi deve essere opportunamente delimitata.
h) Utilizzo di casco (DPI da adottare)

484) Interferenza nel periodo dal 383° g al 387° g dall'inizio dei lavori, per un totale di 5 giorni lavorativi. Fasi:

- **Distribuzione impianto illuminazione normale e di emergenza**
- **Realizzazione di impianto elettrico del cantiere**

Le lavorazioni su elencate sono eseguite rispettivamente dal 375° g al 424° g per 50 giorni lavorativi, e dal 383° g al 387° g per 5 giorni lavorativi.

Dette lavorazioni interferiscono fra loro per i seguenti periodi: dal 383° g al 387° g per 5 giorni lavorativi.

Coordinamento:

- a) Le attività interferenti saranno opportunamente distanziate spazialmente.
b) Le attività interferenti saranno opportunamente distanziate temporalmente.

485) Interferenza nel periodo dal 383° g al 387° g dall'inizio dei lavori, per un totale di 5 giorni lavorativi. Fasi:

- **Distribuzione dell'impianto di rilevazione e allarme incendio**
- **Realizzazione di impianto elettrico del cantiere**

Le lavorazioni su elencate sono eseguite rispettivamente dal 375° g al 424° g per 50 giorni lavorativi, e dal 383° g al 387° g per 5 giorni lavorativi.

Dette lavorazioni interferiscono fra loro per i seguenti periodi: dal 383° g al 387° g per 5 giorni lavorativi.

Coordinamento:

- a) Le attività interferenti saranno opportunamente distanziate spazialmente.
b) Le attività interferenti saranno opportunamente distanziate temporalmente.

486) Interferenza nel periodo dal 383° g al 387° g dall'inizio dei lavori, per un totale di 5 giorni lavorativi. Fasi:

- **Realizzazione di impianto antintrusione/videosorveglianza**
- **Realizzazione di impianto elettrico del cantiere**

Le lavorazioni su elencate sono eseguite rispettivamente dal 375° g al 424° g per 50 giorni lavorativi, e dal 383° g al 387° g per 5 giorni lavorativi.

Dette lavorazioni interferiscono fra loro per i seguenti periodi: dal 383° g al 387° g per 5 giorni lavorativi.

Coordinamento:

- a) Le attività interferenti saranno opportunamente distanziate spazialmente.
b) Le attività interferenti saranno opportunamente distanziate temporalmente.

487) Interferenza nel periodo dal 383° g al 387° g dall'inizio dei lavori, per un totale di 5 giorni lavorativi. Fasi:

- **Montaggio di tutti i ponteggi metallici fissi all'esterno dei padiglioni 2 "Nervi" e 4 "abside"**
- **Realizzazione di impianto elettrico del cantiere**

Le lavorazioni su elencate sono eseguite rispettivamente dal 335° g al 439° g per 105 giorni lavorativi, e dal 383° g al 387° g per 5 giorni lavorativi.

Dette lavorazioni interferiscono fra loro per i seguenti periodi: dal 383° g al 387° g per 5 giorni lavorativi.

Coordinamento:

- a) La circolazione delle macchine operatrici deve avvenire utilizzando percorsi ben definiti e la velocità deve risultare ridotta a passo d'uomo.
b) Il personale non strettamente necessario alle lavorazioni dovrà allontanarsi dalla zona interessata e gli addetti dovranno adottare, se del caso, i dispositivi di protezione individuale idonei alle attività.
c) Durante il trasporto di materiale sfuso ad elevata polverosità è necessario provvedere ad inumidire i materiali stessi per limitare la formazione di polveri.
d) Utilizzo di indumenti ad alta visibilità (DPI da adottare)
e) Utilizzo di maschera antipolvere (DPI da adottare)
f) Le operazioni di sollevamento e/o di trasporto di carichi devono avvenire evitando il passaggio dei carichi sospesi al di sopra di postazioni di lavoro.
g) L'area sottostante la traiettoria di passaggio dei carichi deve essere opportunamente delimitata.
h) Utilizzo di casco (DPI da adottare)

488) Interferenza nel periodo dal 383° g al 387° g dall'inizio dei lavori, per un totale di 5 giorni lavorativi. Fasi:

- **Rimozione di controsoffittature, intonaci e rivestimenti interni**
- **Realizzazione di impianto idrico del cantiere**

Le lavorazioni su elencate sono eseguite rispettivamente dal 370° g al 409° g per 40 giorni lavorativi, e dal 383° g al 387° g per 5 giorni lavorativi.

Dette lavorazioni interferiscono fra loro per i seguenti periodi: dal 383° g al 387° g per 5 giorni lavorativi.

Coordinamento:

- a) La circolazione delle macchine operatrici deve avvenire utilizzando percorsi ben definiti e la velocità deve risultare ridotta a passo d'uomo.
b) Il personale non strettamente necessario alle lavorazioni dovrà allontanarsi dalla zona interessata e gli addetti dovranno adottare, se del caso, i dispositivi di protezione individuale idonei alle attività.
c) Durante il trasporto di materiale sfuso ad elevata polverosità è necessario provvedere ad inumidire i materiali stessi per limitare la formazione di polveri.

- d) Utilizzo di indumenti ad alta visibilità (DPI da adottare)
- e) Utilizzo di maschera antipolvere (DPI da adottare)
- f) Le operazioni di sollevamento e/o di trasporto di carichi devono avvenire evitando il passaggio dei carichi sospesi al di sopra di postazioni di lavoro.
- g) L'area sottostante la traiettoria di passaggio dei carichi deve essere opportunamente delimitata.
- h) Nelle attività di demolizione la diffusione di polveri e fibre deve essere ridotta al minimo irrorando periodicamente le superfici da demolire.
- i) Nelle attività di demolizione quando la quantità di polveri e fibre presenti superi i limiti tollerati devono essere forniti ed utilizzati indumenti di lavoro e dispositivi di protezione individuale idonei alle attività.
- j) Delimitare e segnalare la zona di intervento a livello di rumorosità elevato.
- k) Utilizzo di otoprotettori (DPI da adottare)
- l) L'area sottostante il canalei deve essere opportunamente delimitata.
- m) Utilizzo di casco (DPI da adottare)
- n) In prossimità della zona d'intervento è necessario allontanare preventivamente tutti i materiali facilmente infiammabili; qualora i suddetti materiali non possono essere allontanati è necessario proteggerli con teli protettivi.
- o) In prossimità della zona d'intervento deve essere tenuto a disposizione un estintore portatile.
- p) Delimitare e segnalare la zona di intervento a radiazioni non ionizzanti.

489) Interferenza nel periodo dal 383° g al 387° g dall'inizio dei lavori, per un totale di 5 giorni lavorativi. Fasi:

- **Demolizione di tramezzature eseguita a mano**
- **Realizzazione di impianto idrico del cantiere**

Le lavorazioni su elencate sono eseguite rispettivamente dal 370° g al 409° g per 40 giorni lavorativi, e dal 383° g al 387° g per 5 giorni lavorativi.

Dette lavorazioni interferiscono fra loro per i seguenti periodi: dal 383° g al 387° g per 5 giorni lavorativi.

Coordinamento:

- a) La circolazione delle macchine operatrici deve avvenire utilizzando percorsi ben definiti e la velocità deve risultare ridotta a passo d'uomo.
- b) Il personale non strettamente necessario alle lavorazioni dovrà allontanarsi dalla zona interessata e gli addetti dovranno adottare, se del caso, i dispositivi di protezione individuale idonei alle attività.
- c) Durante il trasporto di materiale sfuso ad elevata polverosità è necessario provvedere ad inumidire i materiali stessi per limitare la formazione di polveri.
- d) Utilizzo di indumenti ad alta visibilità (DPI da adottare)
- e) Utilizzo di maschera antipolvere (DPI da adottare)
- f) Le operazioni di sollevamento e/o di trasporto di carichi devono avvenire evitando il passaggio dei carichi sospesi al di sopra di postazioni di lavoro.
- g) L'area sottostante la traiettoria di passaggio dei carichi deve essere opportunamente delimitata.
- h) Utilizzo di casco (DPI da adottare)
- i) L'area sottostante il canalei deve essere opportunamente delimitata.
- j) Nelle attività di demolizione la diffusione di polveri e fibre deve essere ridotta al minimo irrorando periodicamente le superfici da demolire.
- k) Nelle attività di demolizione quando la quantità di polveri e fibre presenti superi i limiti tollerati devono essere forniti ed utilizzati indumenti di lavoro e dispositivi di protezione individuale idonei alle attività.
- l) Delimitare e segnalare la zona di intervento a livello di rumorosità elevato.
- m) Utilizzo di otoprotettori (DPI da adottare)
- n) In prossimità della zona d'intervento è necessario allontanare preventivamente tutti i materiali facilmente infiammabili; qualora i suddetti materiali non possono essere allontanati è necessario proteggerli con teli protettivi.
- o) In prossimità della zona d'intervento deve essere tenuto a disposizione un estintore portatile.
- p) Delimitare e segnalare la zona di intervento a radiazioni non ionizzanti.

490) Interferenza nel periodo dal 383° g al 387° g dall'inizio dei lavori, per un totale di 5 giorni lavorativi. Fasi:

- **Perforazioni nel terreno con sonda**
- **Realizzazione di impianto idrico del cantiere**

Le lavorazioni su elencate sono eseguite rispettivamente dal 381° g al 430° g per 50 giorni lavorativi, e dal 383° g al 387° g per 5 giorni lavorativi.

Dette lavorazioni interferiscono fra loro per i seguenti periodi: dal 383° g al 387° g per 5 giorni lavorativi.

Coordinamento:

- a) La circolazione delle macchine operatrici deve avvenire utilizzando percorsi ben definiti e la velocità deve risultare ridotta a passo d'uomo.
- b) Il personale non strettamente necessario alle lavorazioni dovrà allontanarsi dalla zona interessata e gli addetti dovranno adottare, se del caso, i dispositivi di protezione individuale idonei alle attività.
- c) Delimitare e segnalare la zona di intervento a livello di rumorosità elevato.
- d) Utilizzo di otoprotettori (DPI da adottare)
- e) In prossimità della zona d'intervento è necessario allontanare preventivamente tutti i materiali facilmente infiammabili; qualora i suddetti materiali non possono essere allontanati è necessario proteggerli con teli protettivi.
- f) In prossimità della zona d'intervento deve essere tenuto a disposizione un estintore portatile.
- g) Delimitare e segnalare la zona di intervento a radiazioni non ionizzanti.

491) Interferenza nel periodo dal 383° g al 387° g dall'inizio dei lavori, per un totale di 5 giorni lavorativi. Fasi:

- **Realizzazione di impianto di sollevamento fognario (elettropompa sommergibile)**
- **Realizzazione di impianto idrico del cantiere**

Le lavorazioni su elencate sono eseguite rispettivamente dal 381° g al 400° g per 20 giorni lavorativi, e dal 383° g al 387° g per 5 giorni lavorativi.

Dette lavorazioni interferiscono fra loro per i seguenti periodi: dal 383° g al 387° g per 5 giorni lavorativi.

Coordinamento:

- a) Le operazioni di sollevamento e/o di trasporto di carichi devono avvenire evitando il passaggio dei carichi sospesi al di sopra di postazioni di lavoro.
- b) L'area sottostante la traiettoria di passaggio dei carichi deve essere opportunamente delimitata.
- c) La circolazione delle macchine operatrici deve avvenire utilizzando percorsi ben definiti e la velocità deve risultare ridotta a passo d'uomo.
- d) Il personale non strettamente necessario alle lavorazioni dovrà allontanarsi dalla zona interessata e gli addetti dovranno adottare, se del caso, i dispositivi di protezione individuale idonei alle attività.
- e) Utilizzo di indumenti ad alta visibilità (DPI da adottare)
- f) Utilizzo di casco (DPI da adottare)
- g) In prossimità della zona d'intervento è necessario allontanare preventivamente tutti i materiali facilmente infiammabili; qualora i suddetti materiali non possono essere allontanati è necessario proteggerli con teli protettivi.
- h) In prossimità della zona d'intervento deve essere tenuto a disposizione un estintore portatile.
- i) Delimitare e segnalare la zona di intervento a radiazioni non ionizzanti.

492) Interferenza nel periodo dal 383° g al 387° g dall'inizio dei lavori, per un totale di 5 giorni lavorativi. Fasi:

- **Rimozione di serramenti interni**
- **Realizzazione di impianto idrico del cantiere**

Le lavorazioni su elencate sono eseguite rispettivamente dal 360° g al 389° g per 30 giorni lavorativi, e dal 383° g al 387° g per 5 giorni lavorativi.

Dette lavorazioni interferiscono fra loro per i seguenti periodi: dal 383° g al 387° g per 5 giorni lavorativi.

Coordinamento:

- a) La circolazione delle macchine operatrici deve avvenire utilizzando percorsi ben definiti e la velocità deve risultare ridotta a passo d'uomo.
- b) Il personale non strettamente necessario alle lavorazioni dovrà allontanarsi dalla zona interessata e gli addetti dovranno adottare, se del caso, i dispositivi di protezione individuale idonei alle attività.
- c) Durante il trasporto di materiale sfuso ad elevata polverosità è necessario provvedere ad inumidire i materiali stessi per limitare la formazione di polveri.
- d) Utilizzo di indumenti ad alta visibilità (DPI da adottare)
- e) Utilizzo di maschera antipolvere (DPI da adottare)
- f) L'area sottostante la traiettoria di passaggio dei carichi deve essere opportunamente delimitata.
- g) Utilizzo di casco (DPI da adottare)
- h) Delimitare e segnalare la zona di intervento a livello di rumorosità elevato.
- i) Utilizzo di otoprotettori (DPI da adottare)
- j) In prossimità della zona d'intervento è necessario allontanare preventivamente tutti i materiali facilmente infiammabili; qualora i suddetti materiali non possono essere allontanati è necessario proteggerli con teli protettivi.
- k) In prossimità della zona d'intervento deve essere tenuto a disposizione un estintore portatile.
- l) Delimitare e segnalare la zona di intervento a radiazioni non ionizzanti.

493) Interferenza nel periodo dal 383° g al 387° g dall'inizio dei lavori, per un totale di 5 giorni lavorativi. Fasi:

- **Rimozione di serramenti esterni**
- **Realizzazione di impianto idrico del cantiere**

Le lavorazioni su elencate sono eseguite rispettivamente dal 360° g al 389° g per 30 giorni lavorativi, e dal 383° g al 387° g per 5 giorni lavorativi.

Dette lavorazioni interferiscono fra loro per i seguenti periodi: dal 383° g al 387° g per 5 giorni lavorativi.

Coordinamento:

- a) La circolazione delle macchine operatrici deve avvenire utilizzando percorsi ben definiti e la velocità deve risultare ridotta a passo d'uomo.
- b) Il personale non strettamente necessario alle lavorazioni dovrà allontanarsi dalla zona interessata e gli addetti dovranno adottare, se del caso, i dispositivi di protezione individuale idonei alle attività.
- c) Durante il trasporto di materiale sfuso ad elevata polverosità è necessario provvedere ad inumidire i materiali stessi per limitare la formazione di polveri.
- d) Utilizzo di indumenti ad alta visibilità (DPI da adottare)
- e) Utilizzo di maschera antipolvere (DPI da adottare)
- f) L'area sottostante la traiettoria di passaggio dei carichi deve essere opportunamente delimitata.
- g) Utilizzo di casco (DPI da adottare)
- h) Delimitare e segnalare la zona di intervento a livello di rumorosità elevato.
- i) Utilizzo di otoprotettori (DPI da adottare)
- j) In prossimità della zona d'intervento è necessario allontanare preventivamente tutti i materiali facilmente infiammabili; qualora i suddetti materiali non possono essere allontanati è necessario proteggerli con teli protettivi.
- k) In prossimità della zona d'intervento deve essere tenuto a disposizione un estintore portatile.
- l) Delimitare e segnalare la zona di intervento a radiazioni non ionizzanti.

494) Interferenza nel periodo dal 383° g al 384° g dall'inizio dei lavori, per un totale di 2 giorni lavorativi. Fasi:

- **Demolizione di interi fabbricati con struttura in acciaio eseguita con mezzi meccanici**
- **Realizzazione di impianto elettrico del cantiere**

Le lavorazioni su elencate sono eseguite rispettivamente dal 375° g al 384° g per 10 giorni lavorativi, e dal 383° g al 387° g per 5 giorni lavorativi.

Dette lavorazioni interferiscono fra loro per i seguenti periodi: dal 383° g al 384° g per 2 giorni lavorativi.

Coordinamento:

- a) La circolazione delle macchine operatrici deve avvenire utilizzando percorsi ben definiti e la velocità deve risultare ridotta a passo d'uomo.
- b) Il personale non strettamente necessario alle lavorazioni dovrà allontanarsi dalla zona interessata e gli addetti dovranno adottare, se del caso, i

dispositivi di protezione individuale idonei alle attività.

- c) Durante il trasporto di materiale sfuso ad elevata polverosità è necessario provvedere ad inumidire i materiali stessi per limitare la formazione di polveri.
- d) Utilizzo di indumenti ad alta visibilità (DPI da adottare)
- e) Utilizzo di maschera antipolvere (DPI da adottare)
- f) Nelle attività di demolizione la diffusione di polveri e fibre deve essere ridotta al minimo irrorando periodicamente le superfici da demolire.
- g) Nelle attività di demolizione quando la quantità di polveri e fibre presenti superi i limiti tollerati devono essere forniti ed utilizzati indumenti di lavoro e dispositivi di protezione individuale idonei alle attività.
- h) Nelle attività di scavo la diffusione di polveri e fibre deve essere ridotta al minimo irrorando periodicamente le superfici di scavo ed i percorsi dei mezzi meccanici.
- i) Nelle attività di scavo quando la quantità di polveri e fibre presenti superi i limiti tollerati devono essere forniti ed utilizzati indumenti di lavoro e dispositivi di protezione individuale idonei alle attività.
- j) Nelle attività di scavo non devono essere eseguiti altri lavori che comportino la presenza di manodopera nella zona d'intervento dei mezzi d'opera.
- k) Le operazioni di sollevamento e/o di trasporto di carichi devono avvenire evitando il passaggio dei carichi sospesi al di sopra di postazioni di lavoro.
- l) L'area sottostante la traiettoria di passaggio dei carichi deve essere opportunamente delimitata.
- m) Delimitare e segnalare la zona di intervento a livello di rumorosità elevato.
- n) Utilizzo di otoprotettori (DPI da adottare)

495) Interferenza nel periodo dal 383° g al 387° g dall'inizio dei lavori, per un totale di 5 giorni lavorativi. Fasi:

- **Rimozione di serramenti interni**
- **Realizzazione di impianto elettrico del cantiere**

Le lavorazioni su elencate sono eseguite rispettivamente dal 360° g al 389° g per 30 giorni lavorativi, e dal 383° g al 387° g per 5 giorni lavorativi.

Dette lavorazioni interferiscono fra loro per i seguenti periodi: dal 383° g al 387° g per 5 giorni lavorativi.

Coordinamento:

- a) La circolazione delle macchine operatrici deve avvenire utilizzando percorsi ben definiti e la velocità deve risultare ridotta a passo d'uomo.
- b) Il personale non strettamente necessario alle lavorazioni dovrà allontanarsi dalla zona interessata e gli addetti dovranno adottare, se del caso, i dispositivi di protezione individuale idonei alle attività.
- c) Durante il trasporto di materiale sfuso ad elevata polverosità è necessario provvedere ad inumidire i materiali stessi per limitare la formazione di polveri.
- d) Utilizzo di indumenti ad alta visibilità (DPI da adottare)
- e) Utilizzo di maschera antipolvere (DPI da adottare)
- f) L'area sottostante la traiettoria di passaggio dei carichi deve essere opportunamente delimitata.
- g) Utilizzo di casco (DPI da adottare)
- h) Delimitare e segnalare la zona di intervento a livello di rumorosità elevato.
- i) Utilizzo di otoprotettori (DPI da adottare)

496) Interferenza nel periodo dal 383° g al 387° g dall'inizio dei lavori, per un totale di 5 giorni lavorativi. Fasi:

- **Formazione di massetto per pavimenti interni**
- **Realizzazione di impianto elettrico del cantiere**

Le lavorazioni su elencate sono eseguite rispettivamente dal 380° g al 399° g per 20 giorni lavorativi, e dal 383° g al 387° g per 5 giorni lavorativi.

Dette lavorazioni interferiscono fra loro per i seguenti periodi: dal 383° g al 387° g per 5 giorni lavorativi.

Coordinamento:

- a) Le operazioni di sollevamento e/o di trasporto di carichi devono avvenire evitando il passaggio dei carichi sospesi al di sopra di postazioni di lavoro.
- b) L'area sottostante la traiettoria di passaggio dei carichi deve essere opportunamente delimitata.
- c) La circolazione delle macchine operatrici deve avvenire utilizzando percorsi ben definiti e la velocità deve risultare ridotta a passo d'uomo.
- d) Il personale non strettamente necessario alle lavorazioni dovrà allontanarsi dalla zona interessata e gli addetti dovranno adottare, se del caso, i dispositivi di protezione individuale idonei alle attività.
- e) Utilizzo di indumenti ad alta visibilità (DPI da adottare)
- f) Le postazioni di lavoro fisse devono essere protette da un solido impalcato sovrastante, ad altezza non maggiore di 3 metri da terra, a protezione contro la caduta di materiali.
- g) Delimitare e segnalare la zona di intervento a livello di rumorosità elevato.
- h) Utilizzo di otoprotettori (DPI da adottare)

497) Interferenza nel periodo dal 383° g al 387° g dall'inizio dei lavori, per un totale di 5 giorni lavorativi. Fasi:

- **Tinteggiatura di superfici interne**
- **Realizzazione di impianto elettrico del cantiere**

Le lavorazioni su elencate sono eseguite rispettivamente dal 375° g al 434° g per 60 giorni lavorativi, e dal 383° g al 387° g per 5 giorni lavorativi.

Dette lavorazioni interferiscono fra loro per i seguenti periodi: dal 383° g al 387° g per 5 giorni lavorativi.

Coordinamento:

- a) Le operazioni di sollevamento e/o di trasporto di carichi devono avvenire evitando il passaggio dei carichi sospesi al di sopra di postazioni di lavoro.
- b) L'area sottostante la traiettoria di passaggio dei carichi deve essere opportunamente delimitata.
- c) La circolazione delle macchine operatrici deve avvenire utilizzando percorsi ben definiti e la velocità deve risultare ridotta a passo d'uomo.

- d) Il personale non strettamente necessario alle lavorazioni dovrà allontanarsi dalla zona interessata e gli addetti dovranno adottare, se del caso, i dispositivi di protezione individuale idonei alle attività.
- e) Utilizzo di casco (DPI da adottare)
- f) Utilizzo di indumenti ad alta visibilità (DPI da adottare)

498) Interferenza nel periodo dal 383° g al 387° g dall'inizio dei lavori, per un totale di 5 giorni lavorativi. Fasi:

- **Rimozione di impianti**
- **Realizzazione di impianto elettrico del cantiere**

Le lavorazioni su elencate sono eseguite rispettivamente dal 379° g al 393° g per 15 giorni lavorativi, e dal 383° g al 387° g per 5 giorni lavorativi.

Dette lavorazioni interferiscono fra loro per i seguenti periodi: dal 383° g al 387° g per 5 giorni lavorativi.

Coordinamento:

- a) La circolazione delle macchine operatrici deve avvenire utilizzando percorsi ben definiti e la velocità deve risultare ridotta a passo d'uomo.
- b) Il personale non strettamente necessario alle lavorazioni dovrà allontanarsi dalla zona interessata e gli addetti dovranno adottare, se del caso, i dispositivi di protezione individuale idonei alle attività.
- c) Durante il trasporto di materiale sfuso ad elevata polverosità è necessario provvedere ad inumidire i materiali stessi per limitare la formazione di polveri.
- d) Utilizzo di indumenti ad alta visibilità (DPI da adottare)
- e) Utilizzo di maschera antipolvere (DPI da adottare)
- f) Le operazioni di sollevamento e/o di trasporto di carichi devono avvenire evitando il passaggio dei carichi sospesi al di sopra di postazioni di lavoro.
- g) L'area sottostante la traiettoria di passaggio dei carichi deve essere opportunamente delimitata.
- h) Utilizzo di casco (DPI da adottare)
- i) Nelle attività di demolizione la diffusione di polveri e fibre deve essere ridotta al minimo irrorando periodicamente le superfici da demolire.
- j) Nelle attività di demolizione quando la quantità di polveri e fibre presenti superi i limiti tollerati devono essere forniti ed utilizzati indumenti di lavoro e dispositivi di protezione individuale idonei alle attività.
- k) Delimitare e segnalare la zona di intervento a livello di rumorosità elevato.
- l) Utilizzo di otoprotettori (DPI da adottare)

499) Interferenza nel periodo dal 383° g al 386° g dall'inizio dei lavori, per un totale di 4 giorni lavorativi. Fasi:

- **Consolidamento struttura in c.a. con applicazione di rete in acciaio**
- **Realizzazione di impianto elettrico del cantiere**

Le lavorazioni su elencate sono eseguite rispettivamente dal 347° g al 386° g per 40 giorni lavorativi, e dal 383° g al 387° g per 5 giorni lavorativi.

Dette lavorazioni interferiscono fra loro per i seguenti periodi: dal 383° g al 386° g per 4 giorni lavorativi.

Coordinamento:

- a) La circolazione delle macchine operatrici deve avvenire utilizzando percorsi ben definiti e la velocità deve risultare ridotta a passo d'uomo.
- b) Il personale non strettamente necessario alle lavorazioni dovrà allontanarsi dalla zona interessata e gli addetti dovranno adottare, se del caso, i dispositivi di protezione individuale idonei alle attività.
- c) L'area sottostante la traiettoria di passaggio dei carichi deve essere opportunamente delimitata.
- d) Utilizzo di casco (DPI da adottare)
- e) Utilizzo di indumenti ad alta visibilità (DPI da adottare)
- f) Le postazioni di lavoro fisse devono essere protette da un solido impalcato sovrastante, ad altezza non maggiore di 3 metri da terra, a protezione contro la caduta di materiali.
- g) Delimitare e segnalare la zona di intervento a livello di rumorosità elevato.
- h) Utilizzo di otoprotettori (DPI da adottare)

500) Interferenza nel periodo dal 383° g al 387° g dall'inizio dei lavori, per un totale di 5 giorni lavorativi. Fasi:

- **Rimozione di serramenti esterni**
- **Realizzazione di impianto elettrico del cantiere**

Le lavorazioni su elencate sono eseguite rispettivamente dal 360° g al 389° g per 30 giorni lavorativi, e dal 383° g al 387° g per 5 giorni lavorativi.

Dette lavorazioni interferiscono fra loro per i seguenti periodi: dal 383° g al 387° g per 5 giorni lavorativi.

Coordinamento:

- a) La circolazione delle macchine operatrici deve avvenire utilizzando percorsi ben definiti e la velocità deve risultare ridotta a passo d'uomo.
- b) Il personale non strettamente necessario alle lavorazioni dovrà allontanarsi dalla zona interessata e gli addetti dovranno adottare, se del caso, i dispositivi di protezione individuale idonei alle attività.
- c) Durante il trasporto di materiale sfuso ad elevata polverosità è necessario provvedere ad inumidire i materiali stessi per limitare la formazione di polveri.
- d) Utilizzo di indumenti ad alta visibilità (DPI da adottare)
- e) Utilizzo di maschera antipolvere (DPI da adottare)
- f) L'area sottostante la traiettoria di passaggio dei carichi deve essere opportunamente delimitata.
- g) Utilizzo di casco (DPI da adottare)
- h) Delimitare e segnalare la zona di intervento a livello di rumorosità elevato.
- i) Utilizzo di otoprotettori (DPI da adottare)

501) Interferenza nel periodo dal 383° g al 387° g dall'inizio dei lavori, per un totale di 5 giorni lavorativi. Fasi:

- Rinforzo di travi in acciaio
- Allestimento di servizi igienico-assistenziali del cantiere

Le lavorazioni su elencate sono eseguite rispettivamente dal 377° g al 406° g per 30 giorni lavorativi, e dal 383° g al 387° g per 5 giorni lavorativi.

Dette lavorazioni interferiscono fra loro per i seguenti periodi: dal 383° g al 387° g per 5 giorni lavorativi.

Coordinamento:

- a) La circolazione delle macchine operatrici deve avvenire utilizzando percorsi ben definiti e la velocità deve risultare ridotta a passo d'uomo.
- b) Il personale non strettamente necessario alle lavorazioni dovrà allontanarsi dalla zona interessata e gli addetti dovranno adottare, se del caso, i dispositivi di protezione individuale idonei alle attività.
- c) Utilizzo di indumenti ad alta visibilità (DPI da adottare)
- d) L'area sottostante la traiettoria di passaggio dei carichi deve essere opportunamente delimitata.
- e) Utilizzo di casco (DPI da adottare)
- f) In prossimità della zona d'intervento è necessario allontanare preventivamente tutti i materiali facilmente infiammabili; qualora i suddetti materiali non possono essere allontanati è necessario proteggerli con teli protettivi.
- g) Delimitare e segnalare la zona di intervento a radiazioni non ionizzanti.
- h) Durante il trasporto di materiale sfuso ad elevata polverosità è necessario provvedere ad inumidire i materiali stessi per limitare la formazione di polveri.
- i) Utilizzo di maschera antipolvere (DPI da adottare)
- j) Le operazioni di sollevamento e/o di trasporto di carichi devono avvenire evitando il passaggio dei carichi sospesi al di sopra di postazioni di lavoro.
- k) Delimitare e segnalare la zona di intervento a livello di rumorosità elevato.
- l) Utilizzo di otoprotettori (DPI da adottare)

502) Interferenza nel periodo dal 383° g al 387° g dall'inizio dei lavori, per un totale di 5 giorni lavorativi. Fasi:

- Allestimento di servizi igienico-assistenziali del cantiere
- Realizzazione di impianto idrico del cantiere

Le lavorazioni su elencate sono eseguite rispettivamente dal 383° g al 387° g per 5 giorni lavorativi, e dal 383° g al 387° g per 5 giorni lavorativi.

Dette lavorazioni interferiscono fra loro per i seguenti periodi: dal 383° g al 387° g per 5 giorni lavorativi.

Coordinamento:

- a) La circolazione delle macchine operatrici deve avvenire utilizzando percorsi ben definiti e la velocità deve risultare ridotta a passo d'uomo.
- b) Il personale non strettamente necessario alle lavorazioni dovrà allontanarsi dalla zona interessata e gli addetti dovranno adottare, se del caso, i dispositivi di protezione individuale idonei alle attività.
- c) Durante il trasporto di materiale sfuso ad elevata polverosità è necessario provvedere ad inumidire i materiali stessi per limitare la formazione di polveri.
- d) Utilizzo di indumenti ad alta visibilità (DPI da adottare)
- e) Utilizzo di maschera antipolvere (DPI da adottare)
- f) Le operazioni di sollevamento e/o di trasporto di carichi devono avvenire evitando il passaggio dei carichi sospesi al di sopra di postazioni di lavoro.
- g) L'area sottostante la traiettoria di passaggio dei carichi deve essere opportunamente delimitata.
- h) Utilizzo di casco (DPI da adottare)
- i) Delimitare e segnalare la zona di intervento a livello di rumorosità elevato.
- j) Utilizzo di otoprotettori (DPI da adottare)
- k) In prossimità della zona d'intervento è necessario allontanare preventivamente tutti i materiali facilmente infiammabili; qualora i suddetti materiali non possono essere allontanati è necessario proteggerli con teli protettivi.
- l) In prossimità della zona d'intervento deve essere tenuto a disposizione un estintore portatile.
- m) Delimitare e segnalare la zona di intervento a radiazioni non ionizzanti.

503) Interferenza nel periodo dal 383° g al 387° g dall'inizio dei lavori, per un totale di 5 giorni lavorativi. Fasi:

- Distribuzione impianto FM
- Allestimento di servizi igienico-assistenziali del cantiere

Le lavorazioni su elencate sono eseguite rispettivamente dal 375° g al 424° g per 50 giorni lavorativi, e dal 383° g al 387° g per 5 giorni lavorativi.

Dette lavorazioni interferiscono fra loro per i seguenti periodi: dal 383° g al 387° g per 5 giorni lavorativi.

Coordinamento:

- a) La circolazione delle macchine operatrici deve avvenire utilizzando percorsi ben definiti e la velocità deve risultare ridotta a passo d'uomo.
- b) Il personale non strettamente necessario alle lavorazioni dovrà allontanarsi dalla zona interessata e gli addetti dovranno adottare, se del caso, i dispositivi di protezione individuale idonei alle attività.
- c) Durante il trasporto di materiale sfuso ad elevata polverosità è necessario provvedere ad inumidire i materiali stessi per limitare la formazione di polveri.
- d) Utilizzo di indumenti ad alta visibilità (DPI da adottare)
- e) Utilizzo di maschera antipolvere (DPI da adottare)
- f) Le operazioni di sollevamento e/o di trasporto di carichi devono avvenire evitando il passaggio dei carichi sospesi al di sopra di postazioni di lavoro.
- g) L'area sottostante la traiettoria di passaggio dei carichi deve essere opportunamente delimitata.
- h) Utilizzo di casco (DPI da adottare)
- i) Delimitare e segnalare la zona di intervento a livello di rumorosità elevato.
- j) Utilizzo di otoprotettori (DPI da adottare)

504) Interferenza nel periodo dal 383° g al 387° g dall'inizio dei lavori, per un totale di 5 giorni lavorativi. Fasi:

- Distribuzione impianto illuminazione normale e di emergenza

- Allestimento di servizi igienico-assistenziali del cantiere

Le lavorazioni su elencate sono eseguite rispettivamente dal 375° g al 424° g per 50 giorni lavorativi, e dal 383° g al 387° g per 5 giorni lavorativi.

Dette lavorazioni interferiscono fra loro per i seguenti periodi: dal 383° g al 387° g per 5 giorni lavorativi.

Coordinamento:

- a) La circolazione delle macchine operatrici deve avvenire utilizzando percorsi ben definiti e la velocità deve risultare ridotta a passo d'uomo.
- b) Il personale non strettamente necessario alle lavorazioni dovrà allontanarsi dalla zona interessata e gli addetti dovranno adottare, se del caso, i dispositivi di protezione individuale idonei alle attività.
- c) Durante il trasporto di materiale sfuso ad elevata polverosità è necessario provvedere ad inumidire i materiali stessi per limitare la formazione di polveri.
- d) Utilizzo di indumenti ad alta visibilità (DPI da adottare)
- e) Utilizzo di maschera antipolvere (DPI da adottare)
- f) Le operazioni di sollevamento e/o di trasporto di carichi devono avvenire evitando il passaggio dei carichi sospesi al di sopra di postazioni di lavoro.
- g) L'area sottostante la traiettoria di passaggio dei carichi deve essere opportunamente delimitata.
- h) Utilizzo di casco (DPI da adottare)
- i) Delimitare e segnalare la zona di intervento a livello di rumorosità elevato.
- j) Utilizzo di otoprotettori (DPI da adottare)

505) Interferenza nel periodo dal 383° g al 387° g dall'inizio dei lavori, per un totale di 5 giorni lavorativi. Fasi:

- Distribuzione di impianto rete dati, BMS e domotica
- Allestimento di servizi igienico-assistenziali del cantiere

Le lavorazioni su elencate sono eseguite rispettivamente dal 375° g al 424° g per 50 giorni lavorativi, e dal 383° g al 387° g per 5 giorni lavorativi.

Dette lavorazioni interferiscono fra loro per i seguenti periodi: dal 383° g al 387° g per 5 giorni lavorativi.

Coordinamento:

- a) La circolazione delle macchine operatrici deve avvenire utilizzando percorsi ben definiti e la velocità deve risultare ridotta a passo d'uomo.
- b) Il personale non strettamente necessario alle lavorazioni dovrà allontanarsi dalla zona interessata e gli addetti dovranno adottare, se del caso, i dispositivi di protezione individuale idonei alle attività.
- c) Durante il trasporto di materiale sfuso ad elevata polverosità è necessario provvedere ad inumidire i materiali stessi per limitare la formazione di polveri.
- d) Utilizzo di indumenti ad alta visibilità (DPI da adottare)
- e) Utilizzo di maschera antipolvere (DPI da adottare)
- f) Le operazioni di sollevamento e/o di trasporto di carichi devono avvenire evitando il passaggio dei carichi sospesi al di sopra di postazioni di lavoro.
- g) L'area sottostante la traiettoria di passaggio dei carichi deve essere opportunamente delimitata.
- h) Utilizzo di casco (DPI da adottare)
- i) Delimitare e segnalare la zona di intervento a livello di rumorosità elevato.
- j) Utilizzo di otoprotettori (DPI da adottare)

506) Interferenza nel periodo dal 383° g al 387° g dall'inizio dei lavori, per un totale di 5 giorni lavorativi. Fasi:

- Distribuzione dell'impianto di rilevazione e allarme incendio
- Allestimento di servizi igienico-assistenziali del cantiere

Le lavorazioni su elencate sono eseguite rispettivamente dal 375° g al 424° g per 50 giorni lavorativi, e dal 383° g al 387° g per 5 giorni lavorativi.

Dette lavorazioni interferiscono fra loro per i seguenti periodi: dal 383° g al 387° g per 5 giorni lavorativi.

Coordinamento:

- a) La circolazione delle macchine operatrici deve avvenire utilizzando percorsi ben definiti e la velocità deve risultare ridotta a passo d'uomo.
- b) Il personale non strettamente necessario alle lavorazioni dovrà allontanarsi dalla zona interessata e gli addetti dovranno adottare, se del caso, i dispositivi di protezione individuale idonei alle attività.
- c) Durante il trasporto di materiale sfuso ad elevata polverosità è necessario provvedere ad inumidire i materiali stessi per limitare la formazione di polveri.
- d) Utilizzo di indumenti ad alta visibilità (DPI da adottare)
- e) Utilizzo di maschera antipolvere (DPI da adottare)
- f) Le operazioni di sollevamento e/o di trasporto di carichi devono avvenire evitando il passaggio dei carichi sospesi al di sopra di postazioni di lavoro.
- g) L'area sottostante la traiettoria di passaggio dei carichi deve essere opportunamente delimitata.
- h) Utilizzo di casco (DPI da adottare)
- i) Delimitare e segnalare la zona di intervento a livello di rumorosità elevato.
- j) Utilizzo di otoprotettori (DPI da adottare)

507) Interferenza nel periodo dal 383° g al 387° g dall'inizio dei lavori, per un totale di 5 giorni lavorativi. Fasi:

- Allestimento di servizi igienico-assistenziali del cantiere
- Realizzazione di impianto elettrico del cantiere

Le lavorazioni su elencate sono eseguite rispettivamente dal 383° g al 387° g per 5 giorni lavorativi, e dal 383° g al 387° g per 5 giorni lavorativi.

Dette lavorazioni interferiscono fra loro per i seguenti periodi: dal 383° g al 387° g per 5 giorni lavorativi.

Coordinamento:

- a) La circolazione delle macchine operatrici deve avvenire utilizzando percorsi ben definiti e la velocità deve risultare ridotta a passo d'uomo.
- b) Il personale non strettamente necessario alle lavorazioni dovrà allontanarsi dalla zona interessata e gli addetti dovranno adottare, se del caso, i dispositivi di protezione individuale idonei alle attività.

- c) Durante il trasporto di materiale sfuso ad elevata polverosità è necessario provvedere ad inumidire i materiali stessi per limitare la formazione di polveri.
- d) Utilizzo di indumenti ad alta visibilità (DPI da adottare)
- e) Utilizzo di maschera antipolvere (DPI da adottare)
- f) Le operazioni di sollevamento e/o di trasporto di carichi devono avvenire evitando il passaggio dei carichi sospesi al di sopra di postazioni di lavoro.
- g) L'area sottostante la traiettoria di passaggio dei carichi deve essere opportunamente delimitata.
- h) Utilizzo di casco (DPI da adottare)
- i) Delimitare e segnalare la zona di intervento a livello di rumorosità elevato.
- j) Utilizzo di otoprotettori (DPI da adottare)

508) Interferenza nel periodo dal 383° g al 387° g dall'inizio dei lavori, per un totale di 5 giorni lavorativi. Fasi:

- **Realizzazione della rete idrica e degli attacchi per impianto antincendio**
- **Allestimento di servizi igienico-assistenziali del cantiere**

Le lavorazioni su elencate sono eseguite rispettivamente dal 375° g al 424° g per 50 giorni lavorativi, e dal 383° g al 387° g per 5 giorni lavorativi.

Dette lavorazioni interferiscono fra loro per i seguenti periodi: dal 383° g al 387° g per 5 giorni lavorativi.

Coordinamento:

- a) Il personale non strettamente necessario alle lavorazioni dovrà allontanarsi dalla zona interessata e gli addetti dovranno adottare, se del caso, i dispositivi di protezione individuale idonei alle attività.
- b) In prossimità della zona d'intervento è necessario allontanare preventivamente tutti i materiali facilmente infiammabili; qualora i suddetti materiali non possono essere allontanati è necessario proteggerli con teli protettivi.
- c) In prossimità della zona d'intervento deve essere tenuto a disposizione un estintore portatile.
- d) Delimitare e segnalare la zona di intervento a radiazioni non ionizzanti.
- e) La circolazione delle macchine operatrici deve avvenire utilizzando percorsi ben definiti e la velocità deve risultare ridotta a passo d'uomo.
- f) Durante il trasporto di materiale sfuso ad elevata polverosità è necessario provvedere ad inumidire i materiali stessi per limitare la formazione di polveri.
- g) Utilizzo di indumenti ad alta visibilità (DPI da adottare)
- h) Utilizzo di maschera antipolvere (DPI da adottare)
- i) Le operazioni di sollevamento e/o di trasporto di carichi devono avvenire evitando il passaggio dei carichi sospesi al di sopra di postazioni di lavoro.
- j) L'area sottostante la traiettoria di passaggio dei carichi deve essere opportunamente delimitata.
- k) Utilizzo di casco (DPI da adottare)
- l) Delimitare e segnalare la zona di intervento a livello di rumorosità elevato.
- m) Utilizzo di otoprotettori (DPI da adottare)

509) Interferenza nel periodo dal 383° g al 387° g dall'inizio dei lavori, per un totale di 5 giorni lavorativi. Fasi:

- **Realizzazione della rete di distribuzione e terminali per impianto di climatizzazione (caldo e freddo)**
- **Allestimento di servizi igienico-assistenziali del cantiere**

Le lavorazioni su elencate sono eseguite rispettivamente dal 375° g al 424° g per 50 giorni lavorativi, e dal 383° g al 387° g per 5 giorni lavorativi.

Dette lavorazioni interferiscono fra loro per i seguenti periodi: dal 383° g al 387° g per 5 giorni lavorativi.

Coordinamento:

- a) Il personale non strettamente necessario alle lavorazioni dovrà allontanarsi dalla zona interessata e gli addetti dovranno adottare, se del caso, i dispositivi di protezione individuale idonei alle attività.
- b) In prossimità della zona d'intervento è necessario allontanare preventivamente tutti i materiali facilmente infiammabili; qualora i suddetti materiali non possono essere allontanati è necessario proteggerli con teli protettivi.
- c) In prossimità della zona d'intervento deve essere tenuto a disposizione un estintore portatile.
- d) Delimitare e segnalare la zona di intervento a radiazioni non ionizzanti.
- e) La circolazione delle macchine operatrici deve avvenire utilizzando percorsi ben definiti e la velocità deve risultare ridotta a passo d'uomo.
- f) Durante il trasporto di materiale sfuso ad elevata polverosità è necessario provvedere ad inumidire i materiali stessi per limitare la formazione di polveri.
- g) Utilizzo di indumenti ad alta visibilità (DPI da adottare)
- h) Utilizzo di maschera antipolvere (DPI da adottare)
- i) Le operazioni di sollevamento e/o di trasporto di carichi devono avvenire evitando il passaggio dei carichi sospesi al di sopra di postazioni di lavoro.
- j) L'area sottostante la traiettoria di passaggio dei carichi deve essere opportunamente delimitata.
- k) Utilizzo di casco (DPI da adottare)
- l) Delimitare e segnalare la zona di intervento a livello di rumorosità elevato.
- m) Utilizzo di otoprotettori (DPI da adottare)

510) Interferenza nel periodo dal 383° g al 387° g dall'inizio dei lavori, per un totale di 5 giorni lavorativi. Fasi:

- **Realizzazione della rete di distribuzione di impianto idrico-sanitario**
- **Allestimento di servizi igienico-assistenziali del cantiere**

Le lavorazioni su elencate sono eseguite rispettivamente dal 375° g al 424° g per 50 giorni lavorativi, e dal 383° g al 387° g per 5 giorni lavorativi.

Dette lavorazioni interferiscono fra loro per i seguenti periodi: dal 383° g al 387° g per 5 giorni lavorativi.

Coordinamento:

- a) Il personale non strettamente necessario alle lavorazioni dovrà allontanarsi dalla zona interessata e gli addetti dovranno adottare, se del caso, i dispositivi di protezione individuale idonei alle attività.
- b) In prossimità della zona d'intervento è necessario allontanare preventivamente tutti i materiali facilmente infiammabili; qualora i suddetti materiali

- non possono essere allontanati è necessario proteggerli con teli protettivi.
- c) In prossimità della zona d'intervento deve essere tenuto a disposizione un estintore portatile.
 - d) Delimitare e segnalare la zona di intervento a radiazioni non ionizzanti.
 - e) La circolazione delle macchine operatrici deve avvenire utilizzando percorsi ben definiti e la velocità deve risultare ridotta a passo d'uomo.
 - f) Durante il trasporto di materiale sfuso ad elevata polverosità è necessario provvedere ad inumidire i materiali stessi per limitare la formazione di polveri.
 - g) Utilizzo di indumenti ad alta visibilità (DPI da adottare)
 - h) Utilizzo di maschera antipolvere (DPI da adottare)
 - i) Le operazioni di sollevamento e/o di trasporto di carichi devono avvenire evitando il passaggio dei carichi sospesi al di sopra di postazioni di lavoro.
 - j) L'area sottostante la traiettoria di passaggio dei carichi deve essere opportunamente delimitata.
 - k) Utilizzo di casco (DPI da adottare)
 - l) Delimitare e segnalare la zona di intervento a livello di rumorosità elevato.
 - m) Utilizzo di otoprotettori (DPI da adottare)

511) Interferenza nel periodo dal 383° g al 387° g dall'inizio dei lavori, per un totale di 5 giorni lavorativi. Fasi:

- **Realizzazione delle canalizzazioni**
- **Allestimento di servizi igienico-assistenziali del cantiere**

Le lavorazioni su elencate sono eseguite rispettivamente dal 375° g al 424° g per 50 giorni lavorativi, e dal 383° g al 387° g per 5 giorni lavorativi.

Dette lavorazioni interferiscono fra loro per i seguenti periodi: dal 383° g al 387° g per 5 giorni lavorativi.

Coordinamento:

- a) La circolazione delle macchine operatrici deve avvenire utilizzando percorsi ben definiti e la velocità deve risultare ridotta a passo d'uomo.
- b) Il personale non strettamente necessario alle lavorazioni dovrà allontanarsi dalla zona interessata e gli addetti dovranno adottare, se del caso, i dispositivi di protezione individuale idonei alle attività.
- c) Durante il trasporto di materiale sfuso ad elevata polverosità è necessario provvedere ad inumidire i materiali stessi per limitare la formazione di polveri.
- d) Utilizzo di indumenti ad alta visibilità (DPI da adottare)
- e) Utilizzo di maschera antipolvere (DPI da adottare)
- f) Le operazioni di sollevamento e/o di trasporto di carichi devono avvenire evitando il passaggio dei carichi sospesi al di sopra di postazioni di lavoro.
- g) L'area sottostante la traiettoria di passaggio dei carichi deve essere opportunamente delimitata.
- h) Utilizzo di casco (DPI da adottare)
- i) Delimitare e segnalare la zona di intervento a livello di rumorosità elevato.
- j) Utilizzo di otoprotettori (DPI da adottare)

512) Interferenza nel periodo dal 383° g al 387° g dall'inizio dei lavori, per un totale di 5 giorni lavorativi. Fasi:

- **Realizzazione di impianto di sollevamento fognario (elettropompa sommergibile)**
- **Allestimento di servizi igienico-assistenziali del cantiere**

Le lavorazioni su elencate sono eseguite rispettivamente dal 381° g al 400° g per 20 giorni lavorativi, e dal 383° g al 387° g per 5 giorni lavorativi.

Dette lavorazioni interferiscono fra loro per i seguenti periodi: dal 383° g al 387° g per 5 giorni lavorativi.

Coordinamento:

- a) Le operazioni di sollevamento e/o di trasporto di carichi devono avvenire evitando il passaggio dei carichi sospesi al di sopra di postazioni di lavoro.
- b) L'area sottostante la traiettoria di passaggio dei carichi deve essere opportunamente delimitata.
- c) La circolazione delle macchine operatrici deve avvenire utilizzando percorsi ben definiti e la velocità deve risultare ridotta a passo d'uomo.
- d) Il personale non strettamente necessario alle lavorazioni dovrà allontanarsi dalla zona interessata e gli addetti dovranno adottare, se del caso, i dispositivi di protezione individuale idonei alle attività.
- e) Utilizzo di indumenti ad alta visibilità (DPI da adottare)
- f) Utilizzo di casco (DPI da adottare)
- g) In prossimità della zona d'intervento è necessario allontanare preventivamente tutti i materiali facilmente infiammabili; qualora i suddetti materiali non possono essere allontanati è necessario proteggerli con teli protettivi.
- h) In prossimità della zona d'intervento deve essere tenuto a disposizione un estintore portatile.
- i) Delimitare e segnalare la zona di intervento a radiazioni non ionizzanti.
- j) Durante il trasporto di materiale sfuso ad elevata polverosità è necessario provvedere ad inumidire i materiali stessi per limitare la formazione di polveri.
- k) Utilizzo di maschera antipolvere (DPI da adottare)
- l) Delimitare e segnalare la zona di intervento a livello di rumorosità elevato.
- m) Utilizzo di otoprotettori (DPI da adottare)

513) Interferenza nel periodo dal 383° g al 387° g dall'inizio dei lavori, per un totale di 5 giorni lavorativi. Fasi:

- **Rimozione di serramenti interni**
- **Allestimento di servizi igienico-assistenziali del cantiere**

Le lavorazioni su elencate sono eseguite rispettivamente dal 360° g al 389° g per 30 giorni lavorativi, e dal 383° g al 387° g per 5 giorni lavorativi.

Dette lavorazioni interferiscono fra loro per i seguenti periodi: dal 383° g al 387° g per 5 giorni lavorativi.

Coordinamento:

- a) La circolazione delle macchine operatrici deve avvenire utilizzando percorsi ben definiti e la velocità deve risultare ridotta a passo d'uomo.
- b) Il personale non strettamente necessario alle lavorazioni dovrà allontanarsi dalla zona interessata e gli addetti dovranno adottare, se del caso, i

dispositivi di protezione individuale idonei alle attività.

- c) Durante il trasporto di materiale sfuso ad elevata polverosità è necessario provvedere ad inumidire i materiali stessi per limitare la formazione di polveri.
- d) Utilizzo di indumenti ad alta visibilità (DPI da adottare)
- e) Utilizzo di maschera antipolvere (DPI da adottare)
- f) L'area sottostante la traiettoria di passaggio dei carichi deve essere opportunamente delimitata.
- g) Utilizzo di casco (DPI da adottare)
- h) Delimitare e segnalare la zona di intervento a livello di rumorosità elevato.
- i) Utilizzo di otoprotettori (DPI da adottare)
- j) Le operazioni di sollevamento e/o di trasporto di carichi devono avvenire evitando il passaggio dei carichi sospesi al di sopra di postazioni di lavoro.

514) Interferenza nel periodo dal 383° g al 387° g dall'inizio dei lavori, per un totale di 5 giorni lavorativi. Fasi:

- **Applicazione di fibre in acciaio all'intradosso per consolidamento solaio**
- **Allestimento di servizi igienico-assistenziali del cantiere**

Le lavorazioni su elencate sono eseguite rispettivamente dal 347° g al 426° g per 80 giorni lavorativi, e dal 383° g al 387° g per 5 giorni lavorativi.

Dette lavorazioni interferiscono fra loro per i seguenti periodi: dal 383° g al 387° g per 5 giorni lavorativi.

Coordinamento:

- a) La circolazione delle macchine operatrici deve avvenire utilizzando percorsi ben definiti e la velocità deve risultare ridotta a passo d'uomo.
- b) Il personale non strettamente necessario alle lavorazioni dovrà allontanarsi dalla zona interessata e gli addetti dovranno adottare, se del caso, i dispositivi di protezione individuale idonei alle attività.
- c) L'area sottostante la zona operativa del cestello deve essere opportunamente delimitata.
- d) Utilizzo di casco (DPI da adottare)
- e) Utilizzo di indumenti ad alta visibilità (DPI da adottare)
- f) L'area sottostante la traiettoria di passaggio dei carichi deve essere opportunamente delimitata.
- g) Durante il trasporto di materiale sfuso ad elevata polverosità è necessario provvedere ad inumidire i materiali stessi per limitare la formazione di polveri.
- h) Utilizzo di maschera antipolvere (DPI da adottare)
- i) Le operazioni di sollevamento e/o di trasporto di carichi devono avvenire evitando il passaggio dei carichi sospesi al di sopra di postazioni di lavoro.
- j) Delimitare e segnalare la zona di intervento a livello di rumorosità elevato.
- k) Utilizzo di otoprotettori (DPI da adottare)

515) Interferenza nel periodo dal 383° g al 387° g dall'inizio dei lavori, per un totale di 5 giorni lavorativi. Fasi:

- **Realizzazione di impianto antintrusione/videosorveglianza**
- **Allestimento di servizi igienico-assistenziali del cantiere**

Le lavorazioni su elencate sono eseguite rispettivamente dal 375° g al 424° g per 50 giorni lavorativi, e dal 383° g al 387° g per 5 giorni lavorativi.

Dette lavorazioni interferiscono fra loro per i seguenti periodi: dal 383° g al 387° g per 5 giorni lavorativi.

Coordinamento:

- a) La circolazione delle macchine operatrici deve avvenire utilizzando percorsi ben definiti e la velocità deve risultare ridotta a passo d'uomo.
- b) Il personale non strettamente necessario alle lavorazioni dovrà allontanarsi dalla zona interessata e gli addetti dovranno adottare, se del caso, i dispositivi di protezione individuale idonei alle attività.
- c) Durante il trasporto di materiale sfuso ad elevata polverosità è necessario provvedere ad inumidire i materiali stessi per limitare la formazione di polveri.
- d) Utilizzo di indumenti ad alta visibilità (DPI da adottare)
- e) Utilizzo di maschera antipolvere (DPI da adottare)
- f) Le operazioni di sollevamento e/o di trasporto di carichi devono avvenire evitando il passaggio dei carichi sospesi al di sopra di postazioni di lavoro.
- g) L'area sottostante la traiettoria di passaggio dei carichi deve essere opportunamente delimitata.
- h) Utilizzo di casco (DPI da adottare)
- i) Delimitare e segnalare la zona di intervento a livello di rumorosità elevato.
- j) Utilizzo di otoprotettori (DPI da adottare)

516) Interferenza nel periodo dal 383° g al 387° g dall'inizio dei lavori, per un totale di 5 giorni lavorativi. Fasi:

- **Realizzazione di impianto idrico del cantiere**
- **Realizzazione di impianto elettrico del cantiere**

Le lavorazioni su elencate sono eseguite rispettivamente dal 383° g al 387° g per 5 giorni lavorativi, e dal 383° g al 387° g per 5 giorni lavorativi.

Dette lavorazioni interferiscono fra loro per i seguenti periodi: dal 383° g al 387° g per 5 giorni lavorativi.

Coordinamento:

- a) Il personale non strettamente necessario alle lavorazioni dovrà allontanarsi dalla zona interessata e gli addetti dovranno adottare, se del caso, i dispositivi di protezione individuale idonei alle attività.
- b) In prossimità della zona d'intervento è necessario allontanare preventivamente tutti i materiali facilmente infiammabili; qualora i suddetti materiali non possono essere allontanati è necessario proteggerli con teli protettivi.
- c) In prossimità della zona d'intervento deve essere tenuto a disposizione un estintore portatile.
- d) Delimitare e segnalare la zona di intervento a radiazioni non ionizzanti.

517) Interferenza nel periodo dal 383° g al 387° g dall'inizio dei lavori, per un totale di 5 giorni lavorativi. Fasi:

- **Montaggio di tutti i ponteggi metallici fissi all'esterno dei padiglioni 2 "Nervi" e 4 "abside"**
- **Allestimento di servizi igienico-assistenziali del cantiere**

Le lavorazioni su elencate sono eseguite rispettivamente dal 335° g al 439° g per 105 giorni lavorativi, e dal 383° g al 387° g per 5 giorni lavorativi.

Dette lavorazioni interferiscono fra loro per i seguenti periodi: dal 383° g al 387° g per 5 giorni lavorativi.

Coordinamento:

- La circolazione delle macchine operatrici deve avvenire utilizzando percorsi ben definiti e la velocità deve risultare ridotta a passo d'uomo.
- Il personale non strettamente necessario alle lavorazioni dovrà allontanarsi dalla zona interessata e gli addetti dovranno adottare, se del caso, i dispositivi di protezione individuale idonei alle attività.
- Durante il trasporto di materiale sfuso ad elevata polverosità è necessario provvedere ad inumidire i materiali stessi per limitare la formazione di polveri.
- Utilizzo di indumenti ad alta visibilità (DPI da adottare)
- Utilizzo di maschera antipolvere (DPI da adottare)
- Le operazioni di sollevamento e/o di trasporto di carichi devono avvenire evitando il passaggio dei carichi sospesi al di sopra di postazioni di lavoro.
- L'area sottostante la traiettoria di passaggio dei carichi deve essere opportunamente delimitata.
- Utilizzo di casco (DPI da adottare)
- Delimitare e segnalare la zona di intervento a livello di rumorosità elevato.
- Utilizzo di otoprotettori (DPI da adottare)

518) Interferenza nel periodo dal 383° g al 387° g dall'inizio dei lavori, per un totale di 5 giorni lavorativi. Fasi:

- **Rimozione di impianti**
- **Allestimento di servizi igienico-assistenziali del cantiere**

Le lavorazioni su elencate sono eseguite rispettivamente dal 379° g al 393° g per 15 giorni lavorativi, e dal 383° g al 387° g per 5 giorni lavorativi.

Dette lavorazioni interferiscono fra loro per i seguenti periodi: dal 383° g al 387° g per 5 giorni lavorativi.

Coordinamento:

- La circolazione delle macchine operatrici deve avvenire utilizzando percorsi ben definiti e la velocità deve risultare ridotta a passo d'uomo.
- Il personale non strettamente necessario alle lavorazioni dovrà allontanarsi dalla zona interessata e gli addetti dovranno adottare, se del caso, i dispositivi di protezione individuale idonei alle attività.
- Durante il trasporto di materiale sfuso ad elevata polverosità è necessario provvedere ad inumidire i materiali stessi per limitare la formazione di polveri.
- Utilizzo di indumenti ad alta visibilità (DPI da adottare)
- Utilizzo di maschera antipolvere (DPI da adottare)
- Le operazioni di sollevamento e/o di trasporto di carichi devono avvenire evitando il passaggio dei carichi sospesi al di sopra di postazioni di lavoro.
- L'area sottostante la traiettoria di passaggio dei carichi deve essere opportunamente delimitata.
- Utilizzo di casco (DPI da adottare)
- Nelle attività di demolizione la diffusione di polveri e fibre deve essere ridotta al minimo irrorando periodicamente le superfici da demolire.
- Nelle attività di demolizione quando la quantità di polveri e fibre presenti superi i limiti tollerati devono essere forniti ed utilizzati indumenti di lavoro e dispositivi di protezione individuale idonei alle attività.
- Delimitare e segnalare la zona di intervento a livello di rumorosità elevato.
- Utilizzo di otoprotettori (DPI da adottare)

519) Interferenza nel periodo dal 383° g al 387° g dall'inizio dei lavori, per un totale di 5 giorni lavorativi. Fasi:

- **Rimozione di copertura bituminosa contenente amianto**
- **Allestimento di servizi igienico-assistenziali del cantiere**

Le lavorazioni su elencate sono eseguite rispettivamente dal 365° g al 544° g per 180 giorni lavorativi, e dal 383° g al 387° g per 5 giorni lavorativi.

Dette lavorazioni interferiscono fra loro per i seguenti periodi: dal 383° g al 387° g per 5 giorni lavorativi.

Coordinamento:

- La circolazione delle macchine operatrici deve avvenire utilizzando percorsi ben definiti e la velocità deve risultare ridotta a passo d'uomo.
- Il personale non strettamente necessario alle lavorazioni dovrà allontanarsi dalla zona interessata e gli addetti dovranno adottare, se del caso, i dispositivi di protezione individuale idonei alle attività.
- Durante il trasporto di materiale sfuso ad elevata polverosità è necessario provvedere ad inumidire i materiali stessi per limitare la formazione di polveri.
- Utilizzo di indumenti ad alta visibilità (DPI da adottare)
- Utilizzo di maschera antipolvere (DPI da adottare)
- Le operazioni di sollevamento e/o di trasporto di carichi devono avvenire evitando il passaggio dei carichi sospesi al di sopra di postazioni di lavoro.
- L'area sottostante la traiettoria di passaggio dei carichi deve essere opportunamente delimitata.
- Utilizzo di casco (DPI da adottare)
- Delimitare e segnalare la zona di intervento a livello di rumorosità elevato.
- Utilizzo di otoprotettori (DPI da adottare)

520) Interferenza nel periodo dal 383° g al 387° g dall'inizio dei lavori, per un totale di 5 giorni lavorativi. Fasi:

- **Tinteggiatura di superfici interne**
- **Allestimento di servizi igienico-assistenziali del cantiere**

Le lavorazioni su elencate sono eseguite rispettivamente dal 375° g al 434° g per 60 giorni lavorativi, e dal 383° g al 387° g per 5 giorni lavorativi.

Dette lavorazioni interferiscono fra loro per i seguenti periodi: dal 383° g al 387° g per 5 giorni lavorativi.

Coordinamento:

- a) Le operazioni di sollevamento e/o di trasporto di carichi devono avvenire evitando il passaggio dei carichi sospesi al di sopra di postazioni di lavoro.
- b) L'area sottostante la traiettoria di passaggio dei carichi deve essere opportunamente delimitata.
- c) La circolazione delle macchine operatrici deve avvenire utilizzando percorsi ben definiti e la velocità deve risultare ridotta a passo d'uomo.
- d) Il personale non strettamente necessario alle lavorazioni dovrà allontanarsi dalla zona interessata e gli addetti dovranno adottare, se del caso, i dispositivi di protezione individuale idonei alle attività.
- e) Utilizzo di casco (DPI da adottare)
- f) Utilizzo di indumenti ad alta visibilità (DPI da adottare)
- g) Durante il trasporto di materiale sfuso ad elevata polverosità è necessario provvedere ad inumidire i materiali stessi per limitare la formazione di polveri.
- h) Utilizzo di maschera antipolvere (DPI da adottare)
- i) Delimitare e segnalare la zona di intervento a livello di rumorosità elevato.
- j) Utilizzo di otoprotettori (DPI da adottare)

521) Interferenza nel periodo dal 383° g al 387° g dall'inizio dei lavori, per un totale di 5 giorni lavorativi. Fasi:

- **Formazione di massetto per pavimenti interni**
- **Allestimento di servizi igienico-assistenziali del cantiere**

Le lavorazioni su elencate sono eseguite rispettivamente dal 380° g al 399° g per 20 giorni lavorativi, e dal 383° g al 387° g per 5 giorni lavorativi.

Dette lavorazioni interferiscono fra loro per i seguenti periodi: dal 383° g al 387° g per 5 giorni lavorativi.

Coordinamento:

- a) Le operazioni di sollevamento e/o di trasporto di carichi devono avvenire evitando il passaggio dei carichi sospesi al di sopra di postazioni di lavoro.
- b) L'area sottostante la traiettoria di passaggio dei carichi deve essere opportunamente delimitata.
- c) La circolazione delle macchine operatrici deve avvenire utilizzando percorsi ben definiti e la velocità deve risultare ridotta a passo d'uomo.
- d) Il personale non strettamente necessario alle lavorazioni dovrà allontanarsi dalla zona interessata e gli addetti dovranno adottare, se del caso, i dispositivi di protezione individuale idonei alle attività.
- e) Utilizzo di indumenti ad alta visibilità (DPI da adottare)
- f) Le postazioni di lavoro fisse devono essere protette da un solido impalcato sovrastante, ad altezza non maggiore di 3 metri da terra, a protezione contro la caduta di materiali.
- g) Delimitare e segnalare la zona di intervento a livello di rumorosità elevato.
- h) Utilizzo di otoprotettori (DPI da adottare)
- i) Durante il trasporto di materiale sfuso ad elevata polverosità è necessario provvedere ad inumidire i materiali stessi per limitare la formazione di polveri.
- j) Utilizzo di maschera antipolvere (DPI da adottare)
- k) Utilizzo di casco (DPI da adottare)

522) Interferenza nel periodo dal 388° g al 417° g dall'inizio dei lavori, per un totale di 30 giorni lavorativi. Fasi:

- **Realizzazione della carpenteria per le strutture in fondazione**
- **Distribuzione impianto FM**

Le lavorazioni su elencate sono eseguite rispettivamente dal 388° g al 417° g per 30 giorni lavorativi, e dal 375° g al 424° g per 50 giorni lavorativi.

Dette lavorazioni interferiscono fra loro per i seguenti periodi: dal 388° g al 417° g per 30 giorni lavorativi.

Coordinamento:

- a) La circolazione delle macchine operatrici deve avvenire utilizzando percorsi ben definiti e la velocità deve risultare ridotta a passo d'uomo.
- b) Il personale non strettamente necessario alle lavorazioni dovrà allontanarsi dalla zona interessata e gli addetti dovranno adottare, se del caso, i dispositivi di protezione individuale idonei alle attività.
- c) Utilizzo di indumenti ad alta visibilità (DPI da adottare)
- d) Le operazioni di sollevamento e/o di trasporto di carichi devono avvenire evitando il passaggio dei carichi sospesi al di sopra di postazioni di lavoro.
- e) L'area sottostante la traiettoria di passaggio dei carichi deve essere opportunamente delimitata.
- f) Delimitare e segnalare la zona di intervento a livello di rumorosità elevato.
- g) Utilizzo di otoprotettori (DPI da adottare)

523) Interferenza nel periodo dal 388° g al 417° g dall'inizio dei lavori, per un totale di 30 giorni lavorativi. Fasi:

- **Realizzazione della carpenteria per le strutture in fondazione**
- **Realizzazione delle canalizzazioni**

Le lavorazioni su elencate sono eseguite rispettivamente dal 388° g al 417° g per 30 giorni lavorativi, e dal 375° g al 424° g per 50 giorni lavorativi.

Dette lavorazioni interferiscono fra loro per i seguenti periodi: dal 388° g al 417° g per 30 giorni lavorativi.

Coordinamento:

- a) La circolazione delle macchine operatrici deve avvenire utilizzando percorsi ben definiti e la velocità deve risultare ridotta a passo d'uomo.
- b) Il personale non strettamente necessario alle lavorazioni dovrà allontanarsi dalla zona interessata e gli addetti dovranno adottare, se del caso, i dispositivi di protezione individuale idonei alle attività.
- c) Utilizzo di indumenti ad alta visibilità (DPI da adottare)
- d) Le operazioni di sollevamento e/o di trasporto di carichi devono avvenire evitando il passaggio dei carichi sospesi al di sopra di postazioni di

lavoro.

e) L'area sottostante la traiettoria di passaggio dei carichi deve essere opportunamente delimitata.

f) Delimitare e segnalare la zona di intervento a livello di rumorosità elevato.

g) Utilizzo di otoprotettori (DPI da adottare)

524) Interferenza nel periodo dal 388° g al 417° g dall'inizio dei lavori, per un totale di 30 giorni lavorativi. Fasi:

- Distribuzione impianto FM

- Rimozione di impianti

Le lavorazioni su elencate sono eseguite rispettivamente dal 375° g al 424° g per 50 giorni lavorativi, e dal 388° g al 417° g per 30 giorni lavorativi.

Dette lavorazioni interferiscono fra loro per i seguenti periodi: dal 388° g al 417° g per 30 giorni lavorativi.

Coordinamento:

a) La circolazione delle macchine operatrici deve avvenire utilizzando percorsi ben definiti e la velocità deve risultare ridotta a passo d'uomo.

b) Il personale non strettamente necessario alle lavorazioni dovrà allontanarsi dalla zona interessata e gli addetti dovranno adottare, se del caso, i dispositivi di protezione individuale idonei alle attività.

c) Durante il trasporto di materiale sfuso ad elevata polverosità è necessario provvedere ad inumidire i materiali stessi per limitare la formazione di polveri.

d) Utilizzo di indumenti ad alta visibilità (DPI da adottare)

e) Utilizzo di maschera antipolvere (DPI da adottare)

f) Le operazioni di sollevamento e/o di trasporto di carichi devono avvenire evitando il passaggio dei carichi sospesi al di sopra di postazioni di lavoro.

g) L'area sottostante la traiettoria di passaggio dei carichi deve essere opportunamente delimitata.

h) Utilizzo di casco (DPI da adottare)

i) Nelle attività di demolizione la diffusione di polveri e fibre deve essere ridotta al minimo irrorando periodicamente le superfici da demolire.

j) Nelle attività di demolizione quando la quantità di polveri e fibre presenti superi i limiti tollerati devono essere forniti ed utilizzati indumenti di lavoro e dispositivi di protezione individuale idonei alle attività.

k) Delimitare e segnalare la zona di intervento a livello di rumorosità elevato.

l) Utilizzo di otoprotettori (DPI da adottare)

525) Interferenza nel periodo dal 388° g al 393° g dall'inizio dei lavori, per un totale di 6 giorni lavorativi. Fasi:

- Rimozione di impianti

- Rimozione di serramenti interni

Le lavorazioni su elencate sono eseguite rispettivamente dal 379° g al 393° g per 15 giorni lavorativi, e dal 388° g al 417° g per 30 giorni lavorativi.

Dette lavorazioni interferiscono fra loro per i seguenti periodi: dal 388° g al 393° g per 6 giorni lavorativi.

Coordinamento:

a) La circolazione delle macchine operatrici deve avvenire utilizzando percorsi ben definiti e la velocità deve risultare ridotta a passo d'uomo.

b) Il personale non strettamente necessario alle lavorazioni dovrà allontanarsi dalla zona interessata e gli addetti dovranno adottare, se del caso, i dispositivi di protezione individuale idonei alle attività.

c) Durante il trasporto di materiale sfuso ad elevata polverosità è necessario provvedere ad inumidire i materiali stessi per limitare la formazione di polveri.

d) Utilizzo di indumenti ad alta visibilità (DPI da adottare)

e) Utilizzo di maschera antipolvere (DPI da adottare)

f) Le operazioni di sollevamento e/o di trasporto di carichi devono avvenire evitando il passaggio dei carichi sospesi al di sopra di postazioni di lavoro.

g) L'area sottostante la traiettoria di passaggio dei carichi deve essere opportunamente delimitata.

h) Utilizzo di casco (DPI da adottare)

i) Nelle attività di demolizione la diffusione di polveri e fibre deve essere ridotta al minimo irrorando periodicamente le superfici da demolire.

j) Nelle attività di demolizione quando la quantità di polveri e fibre presenti superi i limiti tollerati devono essere forniti ed utilizzati indumenti di lavoro e dispositivi di protezione individuale idonei alle attività.

k) Delimitare e segnalare la zona di intervento a livello di rumorosità elevato.

l) Utilizzo di otoprotettori (DPI da adottare)

526) Interferenza nel periodo dal 388° g al 417° g dall'inizio dei lavori, per un totale di 30 giorni lavorativi. Fasi:

- Tinteggiatura di superfici interne

- Rimozione di serramenti interni

Le lavorazioni su elencate sono eseguite rispettivamente dal 375° g al 434° g per 60 giorni lavorativi, e dal 388° g al 417° g per 30 giorni lavorativi.

Dette lavorazioni interferiscono fra loro per i seguenti periodi: dal 388° g al 417° g per 30 giorni lavorativi.

Coordinamento:

a) Le operazioni di sollevamento e/o di trasporto di carichi devono avvenire evitando il passaggio dei carichi sospesi al di sopra di postazioni di lavoro.

b) L'area sottostante la traiettoria di passaggio dei carichi deve essere opportunamente delimitata.

c) La circolazione delle macchine operatrici deve avvenire utilizzando percorsi ben definiti e la velocità deve risultare ridotta a passo d'uomo.

d) Il personale non strettamente necessario alle lavorazioni dovrà allontanarsi dalla zona interessata e gli addetti dovranno adottare, se del caso, i dispositivi di protezione individuale idonei alle attività.

e) Utilizzo di casco (DPI da adottare)

f) Utilizzo di indumenti ad alta visibilità (DPI da adottare)

g) Durante il trasporto di materiale sfuso ad elevata polverosità è necessario provvedere ad inumidire i materiali stessi per limitare la formazione di polveri.

- h) Utilizzo di maschera antipolvere (DPI da adottare)
- i) Delimitare e segnalare la zona di intervento a livello di rumorosità elevato.
- j) Utilizzo di otoprotettori (DPI da adottare)

527) Interferenza nel periodo dal 388° g al 417° g dall'inizio dei lavori, per un totale di 30 giorni lavorativi. Fasi:

- **Realizzazione delle canalizzazioni**
- **Rimozione di impianti**

Le lavorazioni su elencate sono eseguite rispettivamente dal 375° g al 424° g per 50 giorni lavorativi, e dal 388° g al 417° g per 30 giorni lavorativi.

Dette lavorazioni interferiscono fra loro per i seguenti periodi: dal 388° g al 417° g per 30 giorni lavorativi.

Coordinamento:

- a) La circolazione delle macchine operatrici deve avvenire utilizzando percorsi ben definiti e la velocità deve risultare ridotta a passo d'uomo.
- b) Il personale non strettamente necessario alle lavorazioni dovrà allontanarsi dalla zona interessata e gli addetti dovranno adottare, se del caso, i dispositivi di protezione individuale idonei alle attività.
- c) Durante il trasporto di materiale sfuso ad elevata polverosità è necessario provvedere ad inumidire i materiali stessi per limitare la formazione di polveri.
- d) Utilizzo di indumenti ad alta visibilità (DPI da adottare)
- e) Utilizzo di maschera antipolvere (DPI da adottare)
- f) Le operazioni di sollevamento e/o di trasporto di carichi devono avvenire evitando il passaggio dei carichi sospesi al di sopra di postazioni di lavoro.
- g) L'area sottostante la traiettoria di passaggio dei carichi deve essere opportunamente delimitata.
- h) Utilizzo di casco (DPI da adottare)
- i) Nelle attività di demolizione la diffusione di polveri e fibre deve essere ridotta al minimo irrorando periodicamente le superfici da demolire.
- j) Nelle attività di demolizione quando la quantità di polveri e fibre presenti superi i limiti tollerati devono essere forniti ed utilizzati indumenti di lavoro e dispositivi di protezione individuale idonei alle attività.
- k) Delimitare e segnalare la zona di intervento a livello di rumorosità elevato.
- l) Utilizzo di otoprotettori (DPI da adottare)

528) Interferenza nel periodo dal 388° g al 399° g dall'inizio dei lavori, per un totale di 12 giorni lavorativi. Fasi:

- **Formazione di massetto per pavimenti interni**
- **Rimozione di serramenti interni**

Le lavorazioni su elencate sono eseguite rispettivamente dal 380° g al 399° g per 20 giorni lavorativi, e dal 388° g al 417° g per 30 giorni lavorativi.

Dette lavorazioni interferiscono fra loro per i seguenti periodi: dal 388° g al 399° g per 12 giorni lavorativi.

Coordinamento:

- a) Le operazioni di sollevamento e/o di trasporto di carichi devono avvenire evitando il passaggio dei carichi sospesi al di sopra di postazioni di lavoro.
- b) L'area sottostante la traiettoria di passaggio dei carichi deve essere opportunamente delimitata.
- c) La circolazione delle macchine operatrici deve avvenire utilizzando percorsi ben definiti e la velocità deve risultare ridotta a passo d'uomo.
- d) Il personale non strettamente necessario alle lavorazioni dovrà allontanarsi dalla zona interessata e gli addetti dovranno adottare, se del caso, i dispositivi di protezione individuale idonei alle attività.
- e) Utilizzo di indumenti ad alta visibilità (DPI da adottare)
- f) Le postazioni di lavoro fisse devono essere protette da un solido impalcato sovrastante, ad altezza non maggiore di 3 metri da terra, a protezione contro la caduta di materiali.
- g) Delimitare e segnalare la zona di intervento a livello di rumorosità elevato.
- h) Utilizzo di otoprotettori (DPI da adottare)
- i) Durante il trasporto di materiale sfuso ad elevata polverosità è necessario provvedere ad inumidire i materiali stessi per limitare la formazione di polveri.
- j) Utilizzo di maschera antipolvere (DPI da adottare)
- k) Utilizzo di casco (DPI da adottare)

529) Interferenza nel periodo dal 388° g al 417° g dall'inizio dei lavori, per un totale di 30 giorni lavorativi. Fasi:

- **Realizzazione della carpenteria per le strutture in fondazione**
- **Distribuzione di impianto rete dati, BMS e domotica**

Le lavorazioni su elencate sono eseguite rispettivamente dal 388° g al 417° g per 30 giorni lavorativi, e dal 375° g al 424° g per 50 giorni lavorativi.

Dette lavorazioni interferiscono fra loro per i seguenti periodi: dal 388° g al 417° g per 30 giorni lavorativi.

Coordinamento:

- a) La circolazione delle macchine operatrici deve avvenire utilizzando percorsi ben definiti e la velocità deve risultare ridotta a passo d'uomo.
- b) Il personale non strettamente necessario alle lavorazioni dovrà allontanarsi dalla zona interessata e gli addetti dovranno adottare, se del caso, i dispositivi di protezione individuale idonei alle attività.
- c) Utilizzo di indumenti ad alta visibilità (DPI da adottare)
- d) Le operazioni di sollevamento e/o di trasporto di carichi devono avvenire evitando il passaggio dei carichi sospesi al di sopra di postazioni di lavoro.
- e) L'area sottostante la traiettoria di passaggio dei carichi deve essere opportunamente delimitata.
- f) Delimitare e segnalare la zona di intervento a livello di rumorosità elevato.
- g) Utilizzo di otoprotettori (DPI da adottare)

530) Interferenza nel periodo dal 388° g al 417° g dall'inizio dei lavori, per un totale di 30 giorni lavorativi. Fasi:

- **Distribuzione impianto illuminazione normale e di emergenza**
- **Rimozione di impianti**

Le lavorazioni su elencate sono eseguite rispettivamente dal 375° g al 424° g per 50 giorni lavorativi, e dal 388° g al 417° g per 30 giorni lavorativi.

Dette lavorazioni interferiscono fra loro per i seguenti periodi: dal 388° g al 417° g per 30 giorni lavorativi.

Coordinamento:

- La circolazione delle macchine operatrici deve avvenire utilizzando percorsi ben definiti e la velocità deve risultare ridotta a passo d'uomo.
- Il personale non strettamente necessario alle lavorazioni dovrà allontanarsi dalla zona interessata e gli addetti dovranno adottare, se del caso, i dispositivi di protezione individuale idonei alle attività.
- Durante il trasporto di materiale sfuso ad elevata polverosità è necessario provvedere ad inumidire i materiali stessi per limitare la formazione di polveri.
- Utilizzo di indumenti ad alta visibilità (DPI da adottare)
- Utilizzo di maschera antipolvere (DPI da adottare)
- Le operazioni di sollevamento e/o di trasporto di carichi devono avvenire evitando il passaggio dei carichi sospesi al di sopra di postazioni di lavoro.
- L'area sottostante la traiettoria di passaggio dei carichi deve essere opportunamente delimitata.
- Utilizzo di casco (DPI da adottare)
- Nelle attività di demolizione la diffusione di polveri e fibre deve essere ridotta al minimo irrorando periodicamente le superfici da demolire.
- Nelle attività di demolizione quando la quantità di polveri e fibre presenti superi i limiti tollerati devono essere forniti ed utilizzati indumenti di lavoro e dispositivi di protezione individuale idonei alle attività.
- Delimitare e segnalare la zona di intervento a livello di rumorosità elevato.
- Utilizzo di otoprotettori (DPI da adottare)

531) Interferenza nel periodo dal 388° g al 417° g dall'inizio dei lavori, per un totale di 30 giorni lavorativi. Fasi:

- **Realizzazione della carpenteria per le strutture in fondazione**
- **Realizzazione di impianto antintrusione/videosorveglianza**

Le lavorazioni su elencate sono eseguite rispettivamente dal 388° g al 417° g per 30 giorni lavorativi, e dal 375° g al 424° g per 50 giorni lavorativi.

Dette lavorazioni interferiscono fra loro per i seguenti periodi: dal 388° g al 417° g per 30 giorni lavorativi.

Coordinamento:

- La circolazione delle macchine operatrici deve avvenire utilizzando percorsi ben definiti e la velocità deve risultare ridotta a passo d'uomo.
- Il personale non strettamente necessario alle lavorazioni dovrà allontanarsi dalla zona interessata e gli addetti dovranno adottare, se del caso, i dispositivi di protezione individuale idonei alle attività.
- Utilizzo di indumenti ad alta visibilità (DPI da adottare)
- Le operazioni di sollevamento e/o di trasporto di carichi devono avvenire evitando il passaggio dei carichi sospesi al di sopra di postazioni di lavoro.
- L'area sottostante la traiettoria di passaggio dei carichi deve essere opportunamente delimitata.
- Delimitare e segnalare la zona di intervento a livello di rumorosità elevato.
- Utilizzo di otoprotettori (DPI da adottare)

532) Interferenza nel periodo dal 388° g al 417° g dall'inizio dei lavori, per un totale di 30 giorni lavorativi. Fasi:

- **Distribuzione di impianto rete dati, BMS e domotica**
- **Rimozione di impianti**

Le lavorazioni su elencate sono eseguite rispettivamente dal 375° g al 424° g per 50 giorni lavorativi, e dal 388° g al 417° g per 30 giorni lavorativi.

Dette lavorazioni interferiscono fra loro per i seguenti periodi: dal 388° g al 417° g per 30 giorni lavorativi.

Coordinamento:

- La circolazione delle macchine operatrici deve avvenire utilizzando percorsi ben definiti e la velocità deve risultare ridotta a passo d'uomo.
- Il personale non strettamente necessario alle lavorazioni dovrà allontanarsi dalla zona interessata e gli addetti dovranno adottare, se del caso, i dispositivi di protezione individuale idonei alle attività.
- Durante il trasporto di materiale sfuso ad elevata polverosità è necessario provvedere ad inumidire i materiali stessi per limitare la formazione di polveri.
- Utilizzo di indumenti ad alta visibilità (DPI da adottare)
- Utilizzo di maschera antipolvere (DPI da adottare)
- Le operazioni di sollevamento e/o di trasporto di carichi devono avvenire evitando il passaggio dei carichi sospesi al di sopra di postazioni di lavoro.
- L'area sottostante la traiettoria di passaggio dei carichi deve essere opportunamente delimitata.
- Utilizzo di casco (DPI da adottare)
- Nelle attività di demolizione la diffusione di polveri e fibre deve essere ridotta al minimo irrorando periodicamente le superfici da demolire.
- Nelle attività di demolizione quando la quantità di polveri e fibre presenti superi i limiti tollerati devono essere forniti ed utilizzati indumenti di lavoro e dispositivi di protezione individuale idonei alle attività.
- Delimitare e segnalare la zona di intervento a livello di rumorosità elevato.
- Utilizzo di otoprotettori (DPI da adottare)

533) Interferenza nel periodo dal 388° g al 417° g dall'inizio dei lavori, per un totale di 30 giorni lavorativi. Fasi:

- **Realizzazione della carpenteria per le strutture in fondazione**
- **Distribuzione dell'impianto di rilevazione e allarme incendio**

Le lavorazioni su elencate sono eseguite rispettivamente dal 388° g al 417° g per 30 giorni lavorativi, e dal 375° g al 424° g per 50

giorni lavorativi.

Dette lavorazioni interferiscono fra loro per i seguenti periodi: dal 388° g al 417° g per 30 giorni lavorativi.

Coordinamento:

- a) La circolazione delle macchine operatrici deve avvenire utilizzando percorsi ben definiti e la velocità deve risultare ridotta a passo d'uomo.
- b) Il personale non strettamente necessario alle lavorazioni dovrà allontanarsi dalla zona interessata e gli addetti dovranno adottare, se del caso, i dispositivi di protezione individuale idonei alle attività.
- c) Utilizzo di indumenti ad alta visibilità (DPI da adottare)
- d) Le operazioni di sollevamento e/o di trasporto di carichi devono avvenire evitando il passaggio dei carichi sospesi al di sopra di postazioni di lavoro.
- e) L'area sottostante la traiettoria di passaggio dei carichi deve essere opportunamente delimitata.
- f) Delimitare e segnalare la zona di intervento a livello di rumorosità elevato.
- g) Utilizzo di otoprotettori (DPI da adottare)

534) Interferenza nel periodo dal 388° g al 417° g dall'inizio dei lavori, per un totale di 30 giorni lavorativi. Fasi:

- **Rimozione di copertura bituminosa contenente amianto**
- **Rimozione di impianti**

Le lavorazioni su elencate sono eseguite rispettivamente dal 365° g al 544° g per 180 giorni lavorativi, e dal 388° g al 417° g per 30 giorni lavorativi.

Dette lavorazioni interferiscono fra loro per i seguenti periodi: dal 388° g al 417° g per 30 giorni lavorativi.

Coordinamento:

- a) La circolazione delle macchine operatrici deve avvenire utilizzando percorsi ben definiti e la velocità deve risultare ridotta a passo d'uomo.
- b) Il personale non strettamente necessario alle lavorazioni dovrà allontanarsi dalla zona interessata e gli addetti dovranno adottare, se del caso, i dispositivi di protezione individuale idonei alle attività.
- c) Durante il trasporto di materiale sfuso ad elevata polverosità è necessario provvedere ad inumidire i materiali stessi per limitare la formazione di polveri.
- d) Utilizzo di indumenti ad alta visibilità (DPI da adottare)
- e) Utilizzo di maschera antipolvere (DPI da adottare)
- f) Le operazioni di sollevamento e/o di trasporto di carichi devono avvenire evitando il passaggio dei carichi sospesi al di sopra di postazioni di lavoro.
- g) L'area sottostante la traiettoria di passaggio dei carichi deve essere opportunamente delimitata.
- h) Utilizzo di casco (DPI da adottare)
- i) Nelle attività di demolizione la diffusione di polveri e fibre deve essere ridotta al minimo irrorando periodicamente le superfici da demolire.
- j) Nelle attività di demolizione quando la quantità di polveri e fibre presenti superi i limiti tollerati devono essere forniti ed utilizzati indumenti di lavoro e dispositivi di protezione individuale idonei alle attività.
- k) Delimitare e segnalare la zona di intervento a livello di rumorosità elevato.
- l) Utilizzo di otoprotettori (DPI da adottare)

535) Interferenza nel periodo dal 388° g al 417° g dall'inizio dei lavori, per un totale di 30 giorni lavorativi. Fasi:

- **Distribuzione dell'impianto di rilevazione e allarme incendio**
- **Rimozione di impianti**

Le lavorazioni su elencate sono eseguite rispettivamente dal 375° g al 424° g per 50 giorni lavorativi, e dal 388° g al 417° g per 30 giorni lavorativi.

Dette lavorazioni interferiscono fra loro per i seguenti periodi: dal 388° g al 417° g per 30 giorni lavorativi.

Coordinamento:

- a) La circolazione delle macchine operatrici deve avvenire utilizzando percorsi ben definiti e la velocità deve risultare ridotta a passo d'uomo.
- b) Il personale non strettamente necessario alle lavorazioni dovrà allontanarsi dalla zona interessata e gli addetti dovranno adottare, se del caso, i dispositivi di protezione individuale idonei alle attività.
- c) Durante il trasporto di materiale sfuso ad elevata polverosità è necessario provvedere ad inumidire i materiali stessi per limitare la formazione di polveri.
- d) Utilizzo di indumenti ad alta visibilità (DPI da adottare)
- e) Utilizzo di maschera antipolvere (DPI da adottare)
- f) Le operazioni di sollevamento e/o di trasporto di carichi devono avvenire evitando il passaggio dei carichi sospesi al di sopra di postazioni di lavoro.
- g) L'area sottostante la traiettoria di passaggio dei carichi deve essere opportunamente delimitata.
- h) Utilizzo di casco (DPI da adottare)
- i) Nelle attività di demolizione la diffusione di polveri e fibre deve essere ridotta al minimo irrorando periodicamente le superfici da demolire.
- j) Nelle attività di demolizione quando la quantità di polveri e fibre presenti superi i limiti tollerati devono essere forniti ed utilizzati indumenti di lavoro e dispositivi di protezione individuale idonei alle attività.
- k) Delimitare e segnalare la zona di intervento a livello di rumorosità elevato.
- l) Utilizzo di otoprotettori (DPI da adottare)

536) Interferenza nel periodo dal 388° g al 417° g dall'inizio dei lavori, per un totale di 30 giorni lavorativi. Fasi:

- **Realizzazione della carpenteria per le strutture in fondazione**
- **Distribuzione impianto illuminazione normale e di emergenza**

Le lavorazioni su elencate sono eseguite rispettivamente dal 388° g al 417° g per 30 giorni lavorativi, e dal 375° g al 424° g per 50 giorni lavorativi.

Dette lavorazioni interferiscono fra loro per i seguenti periodi: dal 388° g al 417° g per 30 giorni lavorativi.

Coordinamento:

- a) La circolazione delle macchine operatrici deve avvenire utilizzando percorsi ben definiti e la velocità deve risultare ridotta a passo d'uomo.
- b) Il personale non strettamente necessario alle lavorazioni dovrà allontanarsi dalla zona interessata e gli addetti dovranno adottare, se del caso, i

- dispositivi di protezione individuale idonei alle attività.
- c) Utilizzo di indumenti ad alta visibilità (DPI da adottare)
- d) Le operazioni di sollevamento e/o di trasporto di carichi devono avvenire evitando il passaggio dei carichi sospesi al di sopra di postazioni di lavoro.
- e) L'area sottostante la traiettoria di passaggio dei carichi deve essere opportunamente delimitata.
- f) Delimitare e segnalare la zona di intervento a livello di rumorosità elevato.
- g) Utilizzo di otoprotettori (DPI da adottare)

537) Interferenza nel periodo dal 388° g al 400° g dall'inizio dei lavori, per un totale di 13 giorni lavorativi. Fasi:

- **Realizzazione di impianto di sollevamento fognario (elettropompa sommergibile)**
- **Rimozione di impianti**

Le lavorazioni su elencate sono eseguite rispettivamente dal 381° g al 400° g per 20 giorni lavorativi, e dal 388° g al 417° g per 30 giorni lavorativi.

Dette lavorazioni interferiscono fra loro per i seguenti periodi: dal 388° g al 400° g per 13 giorni lavorativi.

Coordinamento:

- a) Le operazioni di sollevamento e/o di trasporto di carichi devono avvenire evitando il passaggio dei carichi sospesi al di sopra di postazioni di lavoro.
- b) L'area sottostante la traiettoria di passaggio dei carichi deve essere opportunamente delimitata.
- c) La circolazione delle macchine operatrici deve avvenire utilizzando percorsi ben definiti e la velocità deve risultare ridotta a passo d'uomo.
- d) Il personale non strettamente necessario alle lavorazioni dovrà allontanarsi dalla zona interessata e gli addetti dovranno adottare, se del caso, i dispositivi di protezione individuale idonei alle attività.
- e) Utilizzo di indumenti ad alta visibilità (DPI da adottare)
- f) Utilizzo di casco (DPI da adottare)
- g) In prossimità della zona d'intervento è necessario allontanare preventivamente tutti i materiali facilmente infiammabili; qualora i suddetti materiali non possono essere allontanati è necessario proteggerli con teli protettivi.
- h) In prossimità della zona d'intervento deve essere tenuto a disposizione un estintore portatile.
- i) Delimitare e segnalare la zona di intervento a radiazioni non ionizzanti.
- j) Durante il trasporto di materiale sfuso ad elevata polverosità è necessario provvedere ad inumidire i materiali stessi per limitare la formazione di polveri.
- k) Utilizzo di maschera antipolvere (DPI da adottare)
- l) Nelle attività di demolizione la diffusione di polveri e fibre deve essere ridotta al minimo irrorando periodicamente le superfici da demolire.
- m) Nelle attività di demolizione quando la quantità di polveri e fibre presenti superi i limiti tollerati devono essere forniti ed utilizzati indumenti di lavoro e dispositivi di protezione individuale idonei alle attività.
- n) Delimitare e segnalare la zona di intervento a livello di rumorosità elevato.
- o) Utilizzo di otoprotettori (DPI da adottare)

538) Interferenza nel periodo dal 388° g al 417° g dall'inizio dei lavori, per un totale di 30 giorni lavorativi. Fasi:

- **Realizzazione di impianto antintrusione/videosorveglianza**
- **Rimozione di impianti**

Le lavorazioni su elencate sono eseguite rispettivamente dal 375° g al 424° g per 50 giorni lavorativi, e dal 388° g al 417° g per 30 giorni lavorativi.

Dette lavorazioni interferiscono fra loro per i seguenti periodi: dal 388° g al 417° g per 30 giorni lavorativi.

Coordinamento:

- a) La circolazione delle macchine operatrici deve avvenire utilizzando percorsi ben definiti e la velocità deve risultare ridotta a passo d'uomo.
- b) Il personale non strettamente necessario alle lavorazioni dovrà allontanarsi dalla zona interessata e gli addetti dovranno adottare, se del caso, i dispositivi di protezione individuale idonei alle attività.
- c) Durante il trasporto di materiale sfuso ad elevata polverosità è necessario provvedere ad inumidire i materiali stessi per limitare la formazione di polveri.
- d) Utilizzo di indumenti ad alta visibilità (DPI da adottare)
- e) Utilizzo di maschera antipolvere (DPI da adottare)
- f) Le operazioni di sollevamento e/o di trasporto di carichi devono avvenire evitando il passaggio dei carichi sospesi al di sopra di postazioni di lavoro.
- g) L'area sottostante la traiettoria di passaggio dei carichi deve essere opportunamente delimitata.
- h) Utilizzo di casco (DPI da adottare)
- i) Nelle attività di demolizione la diffusione di polveri e fibre deve essere ridotta al minimo irrorando periodicamente le superfici da demolire.
- j) Nelle attività di demolizione quando la quantità di polveri e fibre presenti superi i limiti tollerati devono essere forniti ed utilizzati indumenti di lavoro e dispositivi di protezione individuale idonei alle attività.
- k) Delimitare e segnalare la zona di intervento a livello di rumorosità elevato.
- l) Utilizzo di otoprotettori (DPI da adottare)

539) Interferenza nel periodo dal 388° g al 417° g dall'inizio dei lavori, per un totale di 30 giorni lavorativi. Fasi:

- **Realizzazione della rete di distribuzione di impianto idrico-sanitario**
- **Rimozione di impianti**

Le lavorazioni su elencate sono eseguite rispettivamente dal 375° g al 424° g per 50 giorni lavorativi, e dal 388° g al 417° g per 30 giorni lavorativi.

Dette lavorazioni interferiscono fra loro per i seguenti periodi: dal 388° g al 417° g per 30 giorni lavorativi.

Coordinamento:

- a) Il personale non strettamente necessario alle lavorazioni dovrà allontanarsi dalla zona interessata e gli addetti dovranno adottare, se del caso, i dispositivi di protezione individuale idonei alle attività.

- b) In prossimità della zona d'intervento è necessario allontanare preventivamente tutti i materiali facilmente infiammabili; qualora i suddetti materiali non possono essere allontanati è necessario proteggerli con teli protettivi.
- c) In prossimità della zona d'intervento deve essere tenuto a disposizione un estintore portatile.
- d) Delimitare e segnalare la zona di intervento a radiazioni non ionizzanti.
- e) La circolazione delle macchine operatrici deve avvenire utilizzando percorsi ben definiti e la velocità deve risultare ridotta a passo d'uomo.
- f) Durante il trasporto di materiale sfuso ad elevata polverosità è necessario provvedere ad inumidire i materiali stessi per limitare la formazione di polveri.
- g) Utilizzo di indumenti ad alta visibilità (DPI da adottare)
- h) Utilizzo di maschera antipolvere (DPI da adottare)
- i) Le operazioni di sollevamento e/o di trasporto di carichi devono avvenire evitando il passaggio dei carichi sospesi al di sopra di postazioni di lavoro.
- j) L'area sottostante la traiettoria di passaggio dei carichi deve essere opportunamente delimitata.
- k) Utilizzo di casco (DPI da adottare)
- l) Nelle attività di demolizione la diffusione di polveri e fibre deve essere ridotta al minimo irrorando periodicamente le superfici da demolire.
- m) Nelle attività di demolizione quando la quantità di polveri e fibre presenti superi i limiti tollerati devono essere forniti ed utilizzati indumenti di lavoro e dispositivi di protezione individuale idonei alle attività.
- n) Delimitare e segnalare la zona di intervento a livello di rumorosità elevato.
- o) Utilizzo di otoprotettori (DPI da adottare)

540) Interferenza nel periodo dal 388° g al 393° g dall'inizio dei lavori, per un totale di 6 giorni lavorativi. Fasi:

- **Rimozione di impianti**
- **Rimozione di impianti**

Le lavorazioni su elencate sono eseguite rispettivamente dal 379° g al 393° g per 15 giorni lavorativi, e dal 388° g al 417° g per 30 giorni lavorativi.

Dette lavorazioni interferiscono fra loro per i seguenti periodi: dal 388° g al 393° g per 6 giorni lavorativi.

Coordinamento:

- a) La circolazione delle macchine operatrici deve avvenire utilizzando percorsi ben definiti e la velocità deve risultare ridotta a passo d'uomo.
- b) Il personale non strettamente necessario alle lavorazioni dovrà allontanarsi dalla zona interessata e gli addetti dovranno adottare, se del caso, i dispositivi di protezione individuale idonei alle attività.
- c) Durante il trasporto di materiale sfuso ad elevata polverosità è necessario provvedere ad inumidire i materiali stessi per limitare la formazione di polveri.
- d) Utilizzo di indumenti ad alta visibilità (DPI da adottare)
- e) Utilizzo di maschera antipolvere (DPI da adottare)
- f) Le operazioni di sollevamento e/o di trasporto di carichi devono avvenire evitando il passaggio dei carichi sospesi al di sopra di postazioni di lavoro.
- g) L'area sottostante la traiettoria di passaggio dei carichi deve essere opportunamente delimitata.
- h) Utilizzo di casco (DPI da adottare)
- i) Nelle attività di demolizione la diffusione di polveri e fibre deve essere ridotta al minimo irrorando periodicamente le superfici da demolire.
- j) Nelle attività di demolizione quando la quantità di polveri e fibre presenti superi i limiti tollerati devono essere forniti ed utilizzati indumenti di lavoro e dispositivi di protezione individuale idonei alle attività.
- k) Delimitare e segnalare la zona di intervento a livello di rumorosità elevato.
- l) Utilizzo di otoprotettori (DPI da adottare)

541) Interferenza nel periodo dal 388° g al 409° g dall'inizio dei lavori, per un totale di 22 giorni lavorativi. Fasi:

- **Rimozione di serramenti interni**
- **Rimozione di controsoffittature, intonaci e rivestimenti interni**

Le lavorazioni su elencate sono eseguite rispettivamente dal 388° g al 417° g per 30 giorni lavorativi, e dal 370° g al 409° g per 40 giorni lavorativi.

Dette lavorazioni interferiscono fra loro per i seguenti periodi: dal 388° g al 409° g per 22 giorni lavorativi.

Coordinamento:

- a) Le attività interferenti saranno opportunamente distanziate spazialmente.

542) Interferenza nel periodo dal 388° g al 409° g dall'inizio dei lavori, per un totale di 22 giorni lavorativi. Fasi:

- **Realizzazione della carpenteria per le strutture in fondazione**
- **Demolizione di tramezzature eseguita a mano**

Le lavorazioni su elencate sono eseguite rispettivamente dal 388° g al 417° g per 30 giorni lavorativi, e dal 370° g al 409° g per 40 giorni lavorativi.

Dette lavorazioni interferiscono fra loro per i seguenti periodi: dal 388° g al 409° g per 22 giorni lavorativi.

Coordinamento:

- a) Le attività interferenti saranno opportunamente distanziate spazialmente.

543) Interferenza nel periodo dal 388° g al 417° g dall'inizio dei lavori, per un totale di 30 giorni lavorativi. Fasi:

- **Tinteggiatura di superfici interne**
- **Rimozione di impianti**

Le lavorazioni su elencate sono eseguite rispettivamente dal 375° g al 434° g per 60 giorni lavorativi, e dal 388° g al 417° g per 30 giorni lavorativi.

Dette lavorazioni interferiscono fra loro per i seguenti periodi: dal 388° g al 417° g per 30 giorni lavorativi.

Coordinamento:

- a) Le operazioni di sollevamento e/o di trasporto di carichi devono avvenire evitando il passaggio dei carichi sospesi al di sopra di postazioni di lavoro.
- b) L'area sottostante la traiettoria di passaggio dei carichi deve essere opportunamente delimitata.
- c) La circolazione delle macchine operatrici deve avvenire utilizzando percorsi ben definiti e la velocità deve risultare ridotta a passo d'uomo.
- d) Il personale non strettamente necessario alle lavorazioni dovrà allontanarsi dalla zona interessata e gli addetti dovranno adottare, se del caso, i dispositivi di protezione individuale idonei alle attività.
- e) Utilizzo di casco (DPI da adottare)
- f) Utilizzo di indumenti ad alta visibilità (DPI da adottare)
- g) Durante il trasporto di materiale sfuso ad elevata polverosità è necessario provvedere ad inumidire i materiali stessi per limitare la formazione di polveri.
- h) Utilizzo di maschera antipolvere (DPI da adottare)
- i) Nelle attività di demolizione la diffusione di polveri e fibre deve essere ridotta al minimo irrorando periodicamente le superfici da demolire.
- j) Nelle attività di demolizione quando la quantità di polveri e fibre presenti superi i limiti tollerati devono essere forniti ed utilizzati indumenti di lavoro e dispositivi di protezione individuale idonei alle attività.
- k) Delimitare e segnalare la zona di intervento a livello di rumorosità elevato.
- l) Utilizzo di otoprotettori (DPI da adottare)

544) Interferenza nel periodo dal 388° g al 399° g dall'inizio dei lavori, per un totale di 12 giorni lavorativi. Fasi:

- **Formazione di massetto per pavimenti interni**
- **Rimozione di impianti**

Le lavorazioni su elencate sono eseguite rispettivamente dal 380° g al 399° g per 20 giorni lavorativi, e dal 388° g al 417° g per 30 giorni lavorativi.

Dette lavorazioni interferiscono fra loro per i seguenti periodi: dal 388° g al 399° g per 12 giorni lavorativi.

Coordinamento:

- a) Le operazioni di sollevamento e/o di trasporto di carichi devono avvenire evitando il passaggio dei carichi sospesi al di sopra di postazioni di lavoro.
- b) L'area sottostante la traiettoria di passaggio dei carichi deve essere opportunamente delimitata.
- c) La circolazione delle macchine operatrici deve avvenire utilizzando percorsi ben definiti e la velocità deve risultare ridotta a passo d'uomo.
- d) Il personale non strettamente necessario alle lavorazioni dovrà allontanarsi dalla zona interessata e gli addetti dovranno adottare, se del caso, i dispositivi di protezione individuale idonei alle attività.
- e) Utilizzo di indumenti ad alta visibilità (DPI da adottare)
- f) Le postazioni di lavoro fisse devono essere protette da un solido impalcato sovrastante, ad altezza non maggiore di 3 metri da terra, a protezione contro la caduta di materiali.
- g) Delimitare e segnalare la zona di intervento a livello di rumorosità elevato.
- h) Utilizzo di otoprotettori (DPI da adottare)
- i) Durante il trasporto di materiale sfuso ad elevata polverosità è necessario provvedere ad inumidire i materiali stessi per limitare la formazione di polveri.
- j) Utilizzo di maschera antipolvere (DPI da adottare)
- k) Utilizzo di casco (DPI da adottare)
- l) Nelle attività di demolizione la diffusione di polveri e fibre deve essere ridotta al minimo irrorando periodicamente le superfici da demolire.
- m) Nelle attività di demolizione quando la quantità di polveri e fibre presenti superi i limiti tollerati devono essere forniti ed utilizzati indumenti di lavoro e dispositivi di protezione individuale idonei alle attività.

545) Interferenza nel periodo dal 388° g al 409° g dall'inizio dei lavori, per un totale di 22 giorni lavorativi. Fasi:

- **Rimozione di serramenti interni**
- **Demolizione di tramezzature eseguita a mano**

Le lavorazioni su elencate sono eseguite rispettivamente dal 388° g al 417° g per 30 giorni lavorativi, e dal 370° g al 409° g per 40 giorni lavorativi.

Dette lavorazioni interferiscono fra loro per i seguenti periodi: dal 388° g al 409° g per 22 giorni lavorativi.

Coordinamento:

- a) Le attività interferenti saranno opportunamente distanziate spazialmente.

546) Interferenza nel periodo dal 388° g al 406° g dall'inizio dei lavori, per un totale di 19 giorni lavorativi. Fasi:

- **Realizzazione della carpenteria per le strutture in fondazione**
- **Rinforzo di travi in acciaio**

Le lavorazioni su elencate sono eseguite rispettivamente dal 388° g al 417° g per 30 giorni lavorativi, e dal 377° g al 406° g per 30 giorni lavorativi.

Dette lavorazioni interferiscono fra loro per i seguenti periodi: dal 388° g al 406° g per 19 giorni lavorativi.

Coordinamento:

- a) La circolazione delle macchine operatrici deve avvenire utilizzando percorsi ben definiti e la velocità deve risultare ridotta a passo d'uomo.
- b) Il personale non strettamente necessario alle lavorazioni dovrà allontanarsi dalla zona interessata e gli addetti dovranno adottare, se del caso, i dispositivi di protezione individuale idonei alle attività.
- c) Utilizzo di indumenti ad alta visibilità (DPI da adottare)
- d) Le operazioni di sollevamento e/o di trasporto di carichi devono avvenire evitando il passaggio dei carichi sospesi al di sopra di postazioni di lavoro.
- e) L'area sottostante la traiettoria di passaggio dei carichi deve essere opportunamente delimitata.
- f) Delimitare e segnalare la zona di intervento a livello di rumorosità elevato.
- g) Utilizzo di otoprotettori (DPI da adottare)

- h) Utilizzo di casco (DPI da adottare)
- i) In prossimità della zona d'intervento è necessario allontanare preventivamente tutti i materiali facilmente infiammabili; qualora i suddetti materiali non possono essere allontanati è necessario proteggerli con teli protettivi.
- j) Delimitare e segnalare la zona di intervento a radiazioni non ionizzanti.

547) Interferenza nel periodo dal 388° g al 409° g dall'inizio dei lavori, per un totale di 22 giorni lavorativi. Fasi:

- **Rimozione di impianti**
- **Demolizione di tramezzature eseguita a mano**

Le lavorazioni su elencate sono eseguite rispettivamente dal 388° g al 417° g per 30 giorni lavorativi, e dal 370° g al 409° g per 40 giorni lavorativi.

Dette lavorazioni interferiscono fra loro per i seguenti periodi: dal 388° g al 409° g per 22 giorni lavorativi.

Coordinamento:

- a) Le attività interferenti saranno opportunamente distanziate spazialmente.

548) Interferenza nel periodo dal 388° g al 409° g dall'inizio dei lavori, per un totale di 22 giorni lavorativi. Fasi:

- **Rimozione di impianti**
- **Rimozione di controsoffittature, intonaci e rivestimenti interni**

Le lavorazioni su elencate sono eseguite rispettivamente dal 388° g al 417° g per 30 giorni lavorativi, e dal 370° g al 409° g per 40 giorni lavorativi.

Dette lavorazioni interferiscono fra loro per i seguenti periodi: dal 388° g al 409° g per 22 giorni lavorativi.

Coordinamento:

- a) Le attività interferenti saranno opportunamente distanziate spazialmente.

549) Interferenza nel periodo dal 388° g al 399° g dall'inizio dei lavori, per un totale di 12 giorni lavorativi. Fasi:

- **Formazione di massetto per pavimenti interni**
- **Realizzazione della carpenteria per le strutture in fondazione**

Le lavorazioni su elencate sono eseguite rispettivamente dal 380° g al 399° g per 20 giorni lavorativi, e dal 388° g al 417° g per 30 giorni lavorativi.

Dette lavorazioni interferiscono fra loro per i seguenti periodi: dal 388° g al 399° g per 12 giorni lavorativi.

Coordinamento:

- a) Le operazioni di sollevamento e/o di trasporto di carichi devono avvenire evitando il passaggio dei carichi sospesi al di sopra di postazioni di lavoro.
- b) L'area sottostante la traiettoria di passaggio dei carichi deve essere opportunamente delimitata.
- c) La circolazione delle macchine operatrici deve avvenire utilizzando percorsi ben definiti e la velocità deve risultare ridotta a passo d'uomo.
- d) Il personale non strettamente necessario alle lavorazioni dovrà allontanarsi dalla zona interessata e gli addetti dovranno adottare, se del caso, i dispositivi di protezione individuale idonei alle attività.
- e) Utilizzo di indumenti ad alta visibilità (DPI da adottare)
- f) Le postazioni di lavoro fisse devono essere protette da un solido impalcato sovrastante, ad altezza non maggiore di 3 metri da terra, a protezione contro la caduta di materiali.
- g) Delimitare e segnalare la zona di intervento a livello di rumorosità elevato.
- h) Utilizzo di ottoprotettori (DPI da adottare)

550) Interferenza nel periodo dal 388° g al 406° g dall'inizio dei lavori, per un totale di 19 giorni lavorativi. Fasi:

- **Rinforzo di travi in acciaio**
- **Rimozione di impianti**

Le lavorazioni su elencate sono eseguite rispettivamente dal 377° g al 406° g per 30 giorni lavorativi, e dal 388° g al 417° g per 30 giorni lavorativi.

Dette lavorazioni interferiscono fra loro per i seguenti periodi: dal 388° g al 406° g per 19 giorni lavorativi.

Coordinamento:

- a) La circolazione delle macchine operatrici deve avvenire utilizzando percorsi ben definiti e la velocità deve risultare ridotta a passo d'uomo.
- b) Il personale non strettamente necessario alle lavorazioni dovrà allontanarsi dalla zona interessata e gli addetti dovranno adottare, se del caso, i dispositivi di protezione individuale idonei alle attività.
- c) Utilizzo di indumenti ad alta visibilità (DPI da adottare)
- d) L'area sottostante la traiettoria di passaggio dei carichi deve essere opportunamente delimitata.
- e) Utilizzo di casco (DPI da adottare)
- f) In prossimità della zona d'intervento è necessario allontanare preventivamente tutti i materiali facilmente infiammabili; qualora i suddetti materiali non possono essere allontanati è necessario proteggerli con teli protettivi.
- g) Delimitare e segnalare la zona di intervento a radiazioni non ionizzanti.
- h) Durante il trasporto di materiale sfuso ad elevata polverosità è necessario provvedere ad inumidire i materiali stessi per limitare la formazione di polveri.
- i) Utilizzo di maschera antipolvere (DPI da adottare)
- j) Le operazioni di sollevamento e/o di trasporto di carichi devono avvenire evitando il passaggio dei carichi sospesi al di sopra di postazioni di lavoro.
- k) Nelle attività di demolizione la diffusione di polveri e fibre deve essere ridotta al minimo irrorando periodicamente le superfici da demolire.
- l) Nelle attività di demolizione quando la quantità di polveri e fibre presenti superi i limiti tollerati devono essere forniti ed utilizzati indumenti di lavoro e dispositivi di protezione individuale idonei alle attività.
- m) Delimitare e segnalare la zona di intervento a livello di rumorosità elevato.

n) Utilizzo di otoprotettori (DPI da adottare)

551) Interferenza nel periodo dal 388° g al 417° g dall'inizio dei lavori, per un totale di 30 giorni lavorativi. Fasi:
- Montaggio di tutti i ponteggi metallici fissi all'esterno dei padiglioni 2 "Nervi" e 4 "abside"
- Rimozione di impianti

Le lavorazioni su elencate sono eseguite rispettivamente dal 335° g al 439° g per 105 giorni lavorativi, e dal 388° g al 417° g per 30 giorni lavorativi.

Dette lavorazioni interferiscono fra loro per i seguenti periodi: dal 388° g al 417° g per 30 giorni lavorativi.

Coordinamento:

- a) La circolazione delle macchine operatrici deve avvenire utilizzando percorsi ben definiti e la velocità deve risultare ridotta a passo d'uomo.
- b) Il personale non strettamente necessario alle lavorazioni dovrà allontanarsi dalla zona interessata e gli addetti dovranno adottare, se del caso, i dispositivi di protezione individuale idonei alle attività.
- c) Durante il trasporto di materiale sfuso ad elevata polverosità è necessario provvedere ad inumidire i materiali stessi per limitare la formazione di polveri.
- d) Utilizzo di indumenti ad alta visibilità (DPI da adottare)
- e) Utilizzo di maschera antipolvere (DPI da adottare)
- f) Le operazioni di sollevamento e/o di trasporto di carichi devono avvenire evitando il passaggio dei carichi sospesi al di sopra di postazioni di lavoro.
- g) L'area sottostante la traiettoria di passaggio dei carichi deve essere opportunamente delimitata.
- h) Utilizzo di casco (DPI da adottare)
- i) Nelle attività di demolizione la diffusione di polveri e fibre deve essere ridotta al minimo irrorando periodicamente le superfici da demolire.
- j) Nelle attività di demolizione quando la quantità di polveri e fibre presenti superi i limiti tollerati devono essere forniti ed utilizzati indumenti di lavoro e dispositivi di protezione individuale idonei alle attività.
- k) Delimitare e segnalare la zona di intervento a livello di rumorosità elevato.
- l) Utilizzo di otoprotettori (DPI da adottare)

552) Interferenza nel periodo dal 388° g al 417° g dall'inizio dei lavori, per un totale di 30 giorni lavorativi. Fasi:
- Applicazione di fibre in acciaio all'intradosso per consolidamento soiaio
- Rimozione di impianti

Le lavorazioni su elencate sono eseguite rispettivamente dal 347° g al 426° g per 80 giorni lavorativi, e dal 388° g al 417° g per 30 giorni lavorativi.

Dette lavorazioni interferiscono fra loro per i seguenti periodi: dal 388° g al 417° g per 30 giorni lavorativi.

Coordinamento:

- a) La circolazione delle macchine operatrici deve avvenire utilizzando percorsi ben definiti e la velocità deve risultare ridotta a passo d'uomo.
- b) Il personale non strettamente necessario alle lavorazioni dovrà allontanarsi dalla zona interessata e gli addetti dovranno adottare, se del caso, i dispositivi di protezione individuale idonei alle attività.
- c) L'area sottostante la zona operativa del cestello deve essere opportunamente delimitata.
- d) Utilizzo di casco (DPI da adottare)
- e) Utilizzo di indumenti ad alta visibilità (DPI da adottare)
- f) L'area sottostante la traiettoria di passaggio dei carichi deve essere opportunamente delimitata.
- g) Durante il trasporto di materiale sfuso ad elevata polverosità è necessario provvedere ad inumidire i materiali stessi per limitare la formazione di polveri.
- h) Utilizzo di maschera antipolvere (DPI da adottare)
- i) Le operazioni di sollevamento e/o di trasporto di carichi devono avvenire evitando il passaggio dei carichi sospesi al di sopra di postazioni di lavoro.
- j) Nelle attività di demolizione la diffusione di polveri e fibre deve essere ridotta al minimo irrorando periodicamente le superfici da demolire.
- k) Nelle attività di demolizione quando la quantità di polveri e fibre presenti superi i limiti tollerati devono essere forniti ed utilizzati indumenti di lavoro e dispositivi di protezione individuale idonei alle attività.
- l) Delimitare e segnalare la zona di intervento a livello di rumorosità elevato.
- m) Utilizzo di otoprotettori (DPI da adottare)

553) Interferenza nel periodo dal 388° g al 417° g dall'inizio dei lavori, per un totale di 30 giorni lavorativi. Fasi:
- Realizzazione della rete di distribuzione e terminali per impianto di climatizzazione (caldo e freddo)
- Rimozione di impianti

Le lavorazioni su elencate sono eseguite rispettivamente dal 375° g al 424° g per 50 giorni lavorativi, e dal 388° g al 417° g per 30 giorni lavorativi.

Dette lavorazioni interferiscono fra loro per i seguenti periodi: dal 388° g al 417° g per 30 giorni lavorativi.

Coordinamento:

- a) Il personale non strettamente necessario alle lavorazioni dovrà allontanarsi dalla zona interessata e gli addetti dovranno adottare, se del caso, i dispositivi di protezione individuale idonei alle attività.
- b) In prossimità della zona d'intervento è necessario allontanare preventivamente tutti i materiali facilmente infiammabili; qualora i suddetti materiali non possono essere allontanati è necessario proteggerli con teli protettivi.
- c) In prossimità della zona d'intervento deve essere tenuto a disposizione un estintore portatile.
- d) Delimitare e segnalare la zona di intervento a radiazioni non ionizzanti.
- e) La circolazione delle macchine operatrici deve avvenire utilizzando percorsi ben definiti e la velocità deve risultare ridotta a passo d'uomo.
- f) Durante il trasporto di materiale sfuso ad elevata polverosità è necessario provvedere ad inumidire i materiali stessi per limitare la formazione di polveri.
- g) Utilizzo di indumenti ad alta visibilità (DPI da adottare)
- h) Utilizzo di maschera antipolvere (DPI da adottare)
- i) Le operazioni di sollevamento e/o di trasporto di carichi devono avvenire evitando il passaggio dei carichi sospesi al di sopra di postazioni di lavoro.

- j) L'area sottostante la traiettoria di passaggio dei carichi deve essere opportunamente delimitata.
- k) Utilizzo di casco (DPI da adottare)
- l) Nelle attività di demolizione la diffusione di polveri e fibre deve essere ridotta al minimo irrorando periodicamente le superfici da demolire.
- m) Nelle attività di demolizione quando la quantità di polveri e fibre presenti superi i limiti tollerati devono essere forniti ed utilizzati indumenti di lavoro e dispositivi di protezione individuale idonei alle attività.
- n) Delimitare e segnalare la zona di intervento a livello di rumorosità elevato.
- o) Utilizzo di otoprotettori (DPI da adottare)

554) Interferenza nel periodo dal 388° g al 417° g dall'inizio dei lavori, per un totale di 30 giorni lavorativi. Fasi:
- Realizzazione della rete idrica e degli attacchi per impianto antincendio
- Rimozione di impianti

Le lavorazioni su elencate sono eseguite rispettivamente dal 375° g al 424° g per 50 giorni lavorativi, e dal 388° g al 417° g per 30 giorni lavorativi.

Dette lavorazioni interferiscono fra loro per i seguenti periodi: dal 388° g al 417° g per 30 giorni lavorativi.

Coordinamento:

- a) Il personale non strettamente necessario alle lavorazioni dovrà allontanarsi dalla zona interessata e gli addetti dovranno adottare, se del caso, i dispositivi di protezione individuale idonei alle attività.
- b) In prossimità della zona d'intervento è necessario allontanare preventivamente tutti i materiali facilmente infiammabili; qualora i suddetti materiali non possono essere allontanati è necessario proteggerli con teli protettivi.
- c) In prossimità della zona d'intervento deve essere tenuto a disposizione un estintore portatile.
- d) Delimitare e segnalare la zona di intervento a radiazioni non ionizzanti.
- e) La circolazione delle macchine operatrici deve avvenire utilizzando percorsi ben definiti e la velocità deve risultare ridotta a passo d'uomo.
- f) Durante il trasporto di materiale sfuso ad elevata polverosità è necessario provvedere ad inumidire i materiali stessi per limitare la formazione di polveri.
- g) Utilizzo di indumenti ad alta visibilità (DPI da adottare)
- h) Utilizzo di maschera antipolvere (DPI da adottare)
- i) Le operazioni di sollevamento e/o di trasporto di carichi devono avvenire evitando il passaggio dei carichi sospesi al di sopra di postazioni di lavoro.
- j) L'area sottostante la traiettoria di passaggio dei carichi deve essere opportunamente delimitata.
- k) Utilizzo di casco (DPI da adottare)
- l) Nelle attività di demolizione la diffusione di polveri e fibre deve essere ridotta al minimo irrorando periodicamente le superfici da demolire.
- m) Nelle attività di demolizione quando la quantità di polveri e fibre presenti superi i limiti tollerati devono essere forniti ed utilizzati indumenti di lavoro e dispositivi di protezione individuale idonei alle attività.
- n) Delimitare e segnalare la zona di intervento a livello di rumorosità elevato.
- o) Utilizzo di otoprotettori (DPI da adottare)

555) Interferenza nel periodo dal 388° g al 393° g dall'inizio dei lavori, per un totale di 6 giorni lavorativi. Fasi:
- Rimozione di impianti
- Realizzazione della carpenteria per le strutture in fondazione

Le lavorazioni su elencate sono eseguite rispettivamente dal 379° g al 393° g per 15 giorni lavorativi, e dal 388° g al 417° g per 30 giorni lavorativi.

Dette lavorazioni interferiscono fra loro per i seguenti periodi: dal 388° g al 393° g per 6 giorni lavorativi.

Coordinamento:

- a) La circolazione delle macchine operatrici deve avvenire utilizzando percorsi ben definiti e la velocità deve risultare ridotta a passo d'uomo.
- b) Il personale non strettamente necessario alle lavorazioni dovrà allontanarsi dalla zona interessata e gli addetti dovranno adottare, se del caso, i dispositivi di protezione individuale idonei alle attività.
- c) Durante il trasporto di materiale sfuso ad elevata polverosità è necessario provvedere ad inumidire i materiali stessi per limitare la formazione di polveri.
- d) Utilizzo di indumenti ad alta visibilità (DPI da adottare)
- e) Utilizzo di maschera antipolvere (DPI da adottare)
- f) Le operazioni di sollevamento e/o di trasporto di carichi devono avvenire evitando il passaggio dei carichi sospesi al di sopra di postazioni di lavoro.
- g) L'area sottostante la traiettoria di passaggio dei carichi deve essere opportunamente delimitata.
- h) Utilizzo di casco (DPI da adottare)
- i) Nelle attività di demolizione la diffusione di polveri e fibre deve essere ridotta al minimo irrorando periodicamente le superfici da demolire.
- j) Nelle attività di demolizione quando la quantità di polveri e fibre presenti superi i limiti tollerati devono essere forniti ed utilizzati indumenti di lavoro e dispositivi di protezione individuale idonei alle attività.
- k) Delimitare e segnalare la zona di intervento a livello di rumorosità elevato.
- l) Utilizzo di otoprotettori (DPI da adottare)

556) Interferenza nel periodo dal 388° g al 417° g dall'inizio dei lavori, per un totale di 30 giorni lavorativi. Fasi:
- Realizzazione della carpenteria per le strutture in fondazione
- Rimozione di impianti

Le lavorazioni su elencate sono eseguite rispettivamente dal 388° g al 417° g per 30 giorni lavorativi, e dal 388° g al 417° g per 30 giorni lavorativi.

Dette lavorazioni interferiscono fra loro per i seguenti periodi: dal 388° g al 417° g per 30 giorni lavorativi.

Coordinamento:

- a) La circolazione delle macchine operatrici deve avvenire utilizzando percorsi ben definiti e la velocità deve risultare ridotta a passo d'uomo.
- b) Il personale non strettamente necessario alle lavorazioni dovrà allontanarsi dalla zona interessata e gli addetti dovranno adottare, se del caso, i dispositivi di protezione individuale idonei alle attività.

- c) Utilizzo di indumenti ad alta visibilità (DPI da adottare)
- d) Le operazioni di sollevamento e/o di trasporto di carichi devono avvenire evitando il passaggio dei carichi sospesi al di sopra di postazioni di lavoro.
- e) L'area sottostante la traiettoria di passaggio dei carichi deve essere opportunamente delimitata.
- f) Delimitare e segnalare la zona di intervento a livello di rumorosità elevato.
- g) Utilizzo di otoprotettori (DPI da adottare)
- h) Durante il trasporto di materiale sfuso ad elevata polverosità è necessario provvedere ad inumidire i materiali stessi per limitare la formazione di polveri.
- i) Utilizzo di maschera antipolvere (DPI da adottare)
- j) Utilizzo di casco (DPI da adottare)
- k) Nelle attività di demolizione la diffusione di polveri e fibre deve essere ridotta al minimo irrorando periodicamente le superfici da demolire.
- l) Nelle attività di demolizione quando la quantità di polveri e fibre presenti superi i limiti tollerati devono essere forniti ed utilizzati indumenti di lavoro e dispositivi di protezione individuale idonei alle attività.

557) Interferenza nel periodo dal 388° g al 417° g dall'inizio dei lavori, per un totale di 30 giorni lavorativi. Fasi:

- **Realizzazione della carpenteria per le strutture in fondazione**
- **Montaggio di tutti i ponteggi metallici fissi all'esterno dei padiglioni 2 "Nervi" e 4 "abside"**

Le lavorazioni su elencate sono eseguite rispettivamente dal 388° g al 417° g per 30 giorni lavorativi, e dal 335° g al 439° g per 105 giorni lavorativi.

Dette lavorazioni interferiscono fra loro per i seguenti periodi: dal 388° g al 417° g per 30 giorni lavorativi.

Coordinamento:

- a) La circolazione delle macchine operatrici deve avvenire utilizzando percorsi ben definiti e la velocità deve risultare ridotta a passo d'uomo.
- b) Il personale non strettamente necessario alle lavorazioni dovrà allontanarsi dalla zona interessata e gli addetti dovranno adottare, se del caso, i dispositivi di protezione individuale idonei alle attività.
- c) Utilizzo di indumenti ad alta visibilità (DPI da adottare)
- d) Le operazioni di sollevamento e/o di trasporto di carichi devono avvenire evitando il passaggio dei carichi sospesi al di sopra di postazioni di lavoro.
- e) L'area sottostante la traiettoria di passaggio dei carichi deve essere opportunamente delimitata.
- f) Delimitare e segnalare la zona di intervento a livello di rumorosità elevato.
- g) Utilizzo di otoprotettori (DPI da adottare)
- h) Durante il trasporto di materiale sfuso ad elevata polverosità è necessario provvedere ad inumidire i materiali stessi per limitare la formazione di polveri.
- i) Utilizzo di maschera antipolvere (DPI da adottare)
- j) Utilizzo di casco (DPI da adottare)

558) Interferenza nel periodo dal 388° g al 417° g dall'inizio dei lavori, per un totale di 30 giorni lavorativi. Fasi:

- **Realizzazione della carpenteria per le strutture in fondazione**
- **Rimozione di copertura bituminosa contenente amianto**

Le lavorazioni su elencate sono eseguite rispettivamente dal 388° g al 417° g per 30 giorni lavorativi, e dal 365° g al 544° g per 180 giorni lavorativi.

Dette lavorazioni interferiscono fra loro per i seguenti periodi: dal 388° g al 417° g per 30 giorni lavorativi.

Coordinamento:

- a) La circolazione delle macchine operatrici deve avvenire utilizzando percorsi ben definiti e la velocità deve risultare ridotta a passo d'uomo.
- b) Il personale non strettamente necessario alle lavorazioni dovrà allontanarsi dalla zona interessata e gli addetti dovranno adottare, se del caso, i dispositivi di protezione individuale idonei alle attività.
- c) Utilizzo di indumenti ad alta visibilità (DPI da adottare)
- d) Le operazioni di sollevamento e/o di trasporto di carichi devono avvenire evitando il passaggio dei carichi sospesi al di sopra di postazioni di lavoro.
- e) L'area sottostante la traiettoria di passaggio dei carichi deve essere opportunamente delimitata.
- f) Delimitare e segnalare la zona di intervento a livello di rumorosità elevato.
- g) Utilizzo di otoprotettori (DPI da adottare)
- h) Durante il trasporto di materiale sfuso ad elevata polverosità è necessario provvedere ad inumidire i materiali stessi per limitare la formazione di polveri.
- i) Utilizzo di maschera antipolvere (DPI da adottare)
- j) Utilizzo di casco (DPI da adottare)

559) Interferenza nel periodo dal 388° g al 400° g dall'inizio dei lavori, per un totale di 13 giorni lavorativi. Fasi:

- **Realizzazione della carpenteria per le strutture in fondazione**
- **Realizzazione di impianto di sollevamento fognario (elettropompa sommergibile)**

Le lavorazioni su elencate sono eseguite rispettivamente dal 388° g al 417° g per 30 giorni lavorativi, e dal 381° g al 400° g per 20 giorni lavorativi.

Dette lavorazioni interferiscono fra loro per i seguenti periodi: dal 388° g al 400° g per 13 giorni lavorativi.

Coordinamento:

- a) La circolazione delle macchine operatrici deve avvenire utilizzando percorsi ben definiti e la velocità deve risultare ridotta a passo d'uomo.
- b) Il personale non strettamente necessario alle lavorazioni dovrà allontanarsi dalla zona interessata e gli addetti dovranno adottare, se del caso, i dispositivi di protezione individuale idonei alle attività.
- c) Utilizzo di indumenti ad alta visibilità (DPI da adottare)
- d) Le operazioni di sollevamento e/o di trasporto di carichi devono avvenire evitando il passaggio dei carichi sospesi al di sopra di postazioni di

- lavoro.
- e) L'area sottostante la traiettoria di passaggio dei carichi deve essere opportunamente delimitata.
 - f) Delimitare e segnalare la zona di intervento a livello di rumorosità elevato.
 - g) Utilizzo di otoprotettori (DPI da adottare)
 - h) Utilizzo di casco (DPI da adottare)
 - i) In prossimità della zona d'intervento è necessario allontanare preventivamente tutti i materiali facilmente infiammabili; qualora i suddetti materiali non possono essere allontanati è necessario proteggerli con teli protettivi.
 - j) In prossimità della zona d'intervento deve essere tenuto a disposizione un estintore portatile.
 - k) Delimitare e segnalare la zona di intervento a radiazioni non ionizzanti.

560) Interferenza nel periodo dal 388° g al 417° g dall'inizio dei lavori, per un totale di 30 giorni lavorativi. Fasi:

- **Rimozione di impianti**
- **Perforazioni nel terreno con sonda**

Le lavorazioni su elencate sono eseguite rispettivamente dal 388° g al 417° g per 30 giorni lavorativi, e dal 381° g al 430° g per 50 giorni lavorativi.

Dette lavorazioni interferiscono fra loro per i seguenti periodi: dal 388° g al 417° g per 30 giorni lavorativi.

Coordinamento:

- a) La circolazione delle macchine operatrici deve avvenire utilizzando percorsi ben definiti e la velocità deve risultare ridotta a passo d'uomo.
- b) Il personale non strettamente necessario alle lavorazioni dovrà allontanarsi dalla zona interessata e gli addetti dovranno adottare, se del caso, i dispositivi di protezione individuale idonei alle attività.
- c) Durante il trasporto di materiale fuso ad elevata polverosità è necessario provvedere ad inumidire i materiali stessi per limitare la formazione di polveri.
- d) Utilizzo di indumenti ad alta visibilità (DPI da adottare)
- e) Utilizzo di maschera antipolvere (DPI da adottare)
- f) Le operazioni di sollevamento e/o di trasporto di carichi devono avvenire evitando il passaggio dei carichi sospesi al di sopra di postazioni di lavoro.
- g) L'area sottostante la traiettoria di passaggio dei carichi deve essere opportunamente delimitata.
- h) Utilizzo di casco (DPI da adottare)
- i) Nelle attività di demolizione la diffusione di polveri e fibre deve essere ridotta al minimo irrorando periodicamente le superfici da demolire.
- j) Nelle attività di demolizione quando la quantità di polveri e fibre presenti superi i limiti tollerati devono essere forniti ed utilizzati indumenti di lavoro e dispositivi di protezione individuale idonei alle attività.
- k) Delimitare e segnalare la zona di intervento a livello di rumorosità elevato.
- l) Utilizzo di otoprotettori (DPI da adottare)

561) Interferenza nel periodo dal 388° g al 417° g dall'inizio dei lavori, per un totale di 30 giorni lavorativi. Fasi:

- **Realizzazione delle canalizzazioni**
- **Rimozione di serramenti interni**

Le lavorazioni su elencate sono eseguite rispettivamente dal 375° g al 424° g per 50 giorni lavorativi, e dal 388° g al 417° g per 30 giorni lavorativi.

Dette lavorazioni interferiscono fra loro per i seguenti periodi: dal 388° g al 417° g per 30 giorni lavorativi.

Coordinamento:

- a) La circolazione delle macchine operatrici deve avvenire utilizzando percorsi ben definiti e la velocità deve risultare ridotta a passo d'uomo.
- b) Il personale non strettamente necessario alle lavorazioni dovrà allontanarsi dalla zona interessata e gli addetti dovranno adottare, se del caso, i dispositivi di protezione individuale idonei alle attività.
- c) Durante il trasporto di materiale sfuso ad elevata polverosità è necessario provvedere ad inumidire i materiali stessi per limitare la formazione di polveri.
- d) Utilizzo di indumenti ad alta visibilità (DPI da adottare)
- e) Utilizzo di maschera antipolvere (DPI da adottare)
- f) Le operazioni di sollevamento e/o di trasporto di carichi devono avvenire evitando il passaggio dei carichi sospesi al di sopra di postazioni di lavoro.
- g) L'area sottostante la traiettoria di passaggio dei carichi deve essere opportunamente delimitata.
- h) Utilizzo di casco (DPI da adottare)
- i) Delimitare e segnalare la zona di intervento a livello di rumorosità elevato.
- j) Utilizzo di otoprotettori (DPI da adottare)

562) Interferenza nel periodo dal 388° g al 417° g dall'inizio dei lavori, per un totale di 30 giorni lavorativi. Fasi:

- **Rimozione di serramenti interni**
- **Perforazioni nel terreno con sonda**

Le lavorazioni su elencate sono eseguite rispettivamente dal 388° g al 417° g per 30 giorni lavorativi, e dal 381° g al 430° g per 50 giorni lavorativi.

Dette lavorazioni interferiscono fra loro per i seguenti periodi: dal 388° g al 417° g per 30 giorni lavorativi.

Coordinamento:

- a) La circolazione delle macchine operatrici deve avvenire utilizzando percorsi ben definiti e la velocità deve risultare ridotta a passo d'uomo.
- b) Il personale non strettamente necessario alle lavorazioni dovrà allontanarsi dalla zona interessata e gli addetti dovranno adottare, se del caso, i dispositivi di protezione individuale idonei alle attività.
- c) Durante il trasporto di materiale sfuso ad elevata polverosità è necessario provvedere ad inumidire i materiali stessi per limitare la formazione di polveri.
- d) Utilizzo di indumenti ad alta visibilità (DPI da adottare)
- e) Utilizzo di maschera antipolvere (DPI da adottare)
- f) Le operazioni di sollevamento e/o di trasporto di carichi devono avvenire evitando il passaggio dei carichi sospesi al di sopra di postazioni di lavoro.

- g) L'area sottostante la traiettoria di passaggio dei carichi deve essere opportunamente delimitata.
- h) Utilizzo di casco (DPI da adottare)
- i) Delimitare e segnalare la zona di intervento a livello di rumorosità elevato.
- j) Utilizzo di otoprotettori (DPI da adottare)

563) Interferenza nel periodo dal 388° g al 417° g dall'inizio dei lavori, per un totale di 30 giorni lavorativi. Fasi:

- **Distribuzione impianto FM**
- **Rimozione di serramenti interni**

Le lavorazioni su elencate sono eseguite rispettivamente dal 375° g al 424° g per 50 giorni lavorativi, e dal 388° g al 417° g per 30 giorni lavorativi.

Dette lavorazioni interferiscono fra loro per i seguenti periodi: dal 388° g al 417° g per 30 giorni lavorativi.

Coordinamento:

- a) La circolazione delle macchine operatrici deve avvenire utilizzando percorsi ben definiti e la velocità deve risultare ridotta a passo d'uomo.
- b) Il personale non strettamente necessario alle lavorazioni dovrà allontanarsi dalla zona interessata e gli addetti dovranno adottare, se del caso, i dispositivi di protezione individuale idonei alle attività.
- c) Durante il trasporto di materiale sfuso ad elevata polverosità è necessario provvedere ad inumidire i materiali stessi per limitare la formazione di polveri.
- d) Utilizzo di indumenti ad alta visibilità (DPI da adottare)
- e) Utilizzo di maschera antipolvere (DPI da adottare)
- f) Le operazioni di sollevamento e/o di trasporto di carichi devono avvenire evitando il passaggio dei carichi sospesi al di sopra di postazioni di lavoro.
- g) L'area sottostante la traiettoria di passaggio dei carichi deve essere opportunamente delimitata.
- h) Utilizzo di casco (DPI da adottare)
- i) Delimitare e segnalare la zona di intervento a livello di rumorosità elevato.
- j) Utilizzo di otoprotettori (DPI da adottare)

564) Interferenza nel periodo dal 388° g al 417° g dall'inizio dei lavori, per un totale di 30 giorni lavorativi. Fasi:

- **Rimozione di copertura bituminosa contenente amianto**
- **Rimozione di serramenti interni**

Le lavorazioni su elencate sono eseguite rispettivamente dal 365° g al 544° g per 180 giorni lavorativi, e dal 388° g al 417° g per 30 giorni lavorativi.

Dette lavorazioni interferiscono fra loro per i seguenti periodi: dal 388° g al 417° g per 30 giorni lavorativi.

Coordinamento:

- a) La circolazione delle macchine operatrici deve avvenire utilizzando percorsi ben definiti e la velocità deve risultare ridotta a passo d'uomo.
- b) Il personale non strettamente necessario alle lavorazioni dovrà allontanarsi dalla zona interessata e gli addetti dovranno adottare, se del caso, i dispositivi di protezione individuale idonei alle attività.
- c) Durante il trasporto di materiale sfuso ad elevata polverosità è necessario provvedere ad inumidire i materiali stessi per limitare la formazione di polveri.
- d) Utilizzo di indumenti ad alta visibilità (DPI da adottare)
- e) Utilizzo di maschera antipolvere (DPI da adottare)
- f) Le operazioni di sollevamento e/o di trasporto di carichi devono avvenire evitando il passaggio dei carichi sospesi al di sopra di postazioni di lavoro.
- g) L'area sottostante la traiettoria di passaggio dei carichi deve essere opportunamente delimitata.
- h) Utilizzo di casco (DPI da adottare)
- i) Delimitare e segnalare la zona di intervento a livello di rumorosità elevato.
- j) Utilizzo di otoprotettori (DPI da adottare)

565) Interferenza nel periodo dal 388° g al 389° g dall'inizio dei lavori, per un totale di 2 giorni lavorativi. Fasi:

- **Realizzazione della carpenteria per le strutture in fondazione**
- **Rimozione di serramenti interni**

Le lavorazioni su elencate sono eseguite rispettivamente dal 388° g al 417° g per 30 giorni lavorativi, e dal 360° g al 389° g per 30 giorni lavorativi.

Dette lavorazioni interferiscono fra loro per i seguenti periodi: dal 388° g al 389° g per 2 giorni lavorativi.

Coordinamento:

- a) Le attività interferenti saranno opportunamente distanziate spazialmente.

566) Interferenza nel periodo dal 388° g al 417° g dall'inizio dei lavori, per un totale di 30 giorni lavorativi. Fasi:

- **Realizzazione della rete idrica e degli attacchi per impianto antincendio**
- **Rimozione di serramenti interni**

Le lavorazioni su elencate sono eseguite rispettivamente dal 375° g al 424° g per 50 giorni lavorativi, e dal 388° g al 417° g per 30 giorni lavorativi.

Dette lavorazioni interferiscono fra loro per i seguenti periodi: dal 388° g al 417° g per 30 giorni lavorativi.

Coordinamento:

- a) Il personale non strettamente necessario alle lavorazioni dovrà allontanarsi dalla zona interessata e gli addetti dovranno adottare, se del caso, i dispositivi di protezione individuale idonei alle attività.
- b) In prossimità della zona d'intervento è necessario allontanare preventivamente tutti i materiali facilmente infiammabili; qualora i suddetti materiali non possono essere allontanati è necessario proteggerli con teli protettivi.
- c) In prossimità della zona d'intervento deve essere tenuto a disposizione un estintore portatile.

- d) Delimitare e segnalare la zona di intervento a radiazioni non ionizzanti.
- e) La circolazione delle macchine operatrici deve avvenire utilizzando percorsi ben definiti e la velocità deve risultare ridotta a passo d'uomo.
- f) Durante il trasporto di materiale sfuso ad elevata polverosità è necessario provvedere ad inumidire i materiali stessi per limitare la formazione di polveri.
- g) Utilizzo di indumenti ad alta visibilità (DPI da adottare)
- h) Utilizzo di maschera antipolvere (DPI da adottare)
- i) Le operazioni di sollevamento e/o di trasporto di carichi devono avvenire evitando il passaggio dei carichi sospesi al di sopra di postazioni di lavoro.
- j) L'area sottostante la traiettoria di passaggio dei carichi deve essere opportunamente delimitata.
- k) Utilizzo di casco (DPI da adottare)
- l) Delimitare e segnalare la zona di intervento a livello di rumorosità elevato.
- m) Utilizzo di otoprotettori (DPI da adottare)

567) Interferenza nel periodo dal 388° g al 417° g dall'inizio dei lavori, per un totale di 30 giorni lavorativi. Fasi:
- Realizzazione della rete di distribuzione e terminali per impianto di climatizzazione (caldo e freddo)
- Rimozione di serramenti interni

Le lavorazioni su elencate sono eseguite rispettivamente dal 375° g al 424° g per 50 giorni lavorativi, e dal 388° g al 417° g per 30 giorni lavorativi.

Dette lavorazioni interferiscono fra loro per i seguenti periodi: dal 388° g al 417° g per 30 giorni lavorativi.

Coordinamento:

- a) Il personale non strettamente necessario alle lavorazioni dovrà allontanarsi dalla zona interessata e gli addetti dovranno adottare, se del caso, i dispositivi di protezione individuale idonei alle attività.
- b) In prossimità della zona d'intervento è necessario allontanare preventivamente tutti i materiali facilmente infiammabili; qualora i suddetti materiali non possono essere allontanati è necessario proteggerli con teli protettivi.
- c) In prossimità della zona d'intervento deve essere tenuto a disposizione un estintore portatile.
- d) Delimitare e segnalare la zona di intervento a radiazioni non ionizzanti.
- e) La circolazione delle macchine operatrici deve avvenire utilizzando percorsi ben definiti e la velocità deve risultare ridotta a passo d'uomo.
- f) Durante il trasporto di materiale sfuso ad elevata polverosità è necessario provvedere ad inumidire i materiali stessi per limitare la formazione di polveri.
- g) Utilizzo di indumenti ad alta visibilità (DPI da adottare)
- h) Utilizzo di maschera antipolvere (DPI da adottare)
- i) Le operazioni di sollevamento e/o di trasporto di carichi devono avvenire evitando il passaggio dei carichi sospesi al di sopra di postazioni di lavoro.
- j) L'area sottostante la traiettoria di passaggio dei carichi deve essere opportunamente delimitata.
- k) Utilizzo di casco (DPI da adottare)
- l) Delimitare e segnalare la zona di intervento a livello di rumorosità elevato.
- m) Utilizzo di otoprotettori (DPI da adottare)

568) Interferenza nel periodo dal 388° g al 400° g dall'inizio dei lavori, per un totale di 13 giorni lavorativi. Fasi:
- Realizzazione di impianto di sollevamento fognario (elettropompa sommergibile)
- Rimozione di serramenti interni

Le lavorazioni su elencate sono eseguite rispettivamente dal 381° g al 400° g per 20 giorni lavorativi, e dal 388° g al 417° g per 30 giorni lavorativi.

Dette lavorazioni interferiscono fra loro per i seguenti periodi: dal 388° g al 400° g per 13 giorni lavorativi.

Coordinamento:

- a) Le operazioni di sollevamento e/o di trasporto di carichi devono avvenire evitando il passaggio dei carichi sospesi al di sopra di postazioni di lavoro.
- b) L'area sottostante la traiettoria di passaggio dei carichi deve essere opportunamente delimitata.
- c) La circolazione delle macchine operatrici deve avvenire utilizzando percorsi ben definiti e la velocità deve risultare ridotta a passo d'uomo.
- d) Il personale non strettamente necessario alle lavorazioni dovrà allontanarsi dalla zona interessata e gli addetti dovranno adottare, se del caso, i dispositivi di protezione individuale idonei alle attività.
- e) Utilizzo di indumenti ad alta visibilità (DPI da adottare)
- f) Utilizzo di casco (DPI da adottare)
- g) In prossimità della zona d'intervento è necessario allontanare preventivamente tutti i materiali facilmente infiammabili; qualora i suddetti materiali non possono essere allontanati è necessario proteggerli con teli protettivi.
- h) In prossimità della zona d'intervento deve essere tenuto a disposizione un estintore portatile.
- i) Delimitare e segnalare la zona di intervento a radiazioni non ionizzanti.
- j) Durante il trasporto di materiale sfuso ad elevata polverosità è necessario provvedere ad inumidire i materiali stessi per limitare la formazione di polveri.
- k) Utilizzo di maschera antipolvere (DPI da adottare)
- l) Delimitare e segnalare la zona di intervento a livello di rumorosità elevato.
- m) Utilizzo di otoprotettori (DPI da adottare)

569) Interferenza nel periodo dal 388° g al 417° g dall'inizio dei lavori, per un totale di 30 giorni lavorativi. Fasi:
- Realizzazione della rete di distribuzione di impianto idrico-sanitario
- Rimozione di serramenti interni

Le lavorazioni su elencate sono eseguite rispettivamente dal 375° g al 424° g per 50 giorni lavorativi, e dal 388° g al 417° g per 30 giorni lavorativi.

Dette lavorazioni interferiscono fra loro per i seguenti periodi: dal 388° g al 417° g per 30 giorni lavorativi.

Coordinamento:

- a) Il personale non strettamente necessario alle lavorazioni dovrà allontanarsi dalla zona interessata e gli addetti dovranno adottare, se del caso, i dispositivi di protezione individuale idonei alle attività.
- b) In prossimità della zona d'intervento è necessario allontanare preventivamente tutti i materiali facilmente infiammabili; qualora i suddetti materiali non possono essere allontanati è necessario proteggerli con teli protettivi.
- c) In prossimità della zona d'intervento deve essere tenuto a disposizione un estintore portatile.
- d) Delimitare e segnalare la zona di intervento a radiazioni non ionizzanti.
- e) La circolazione delle macchine operatrici deve avvenire utilizzando percorsi ben definiti e la velocità deve risultare ridotta a passo d'uomo.
- f) Durante il trasporto di materiale sfuso ad elevata polverosità è necessario provvedere ad inumidire i materiali stessi per limitare la formazione di polveri.
- g) Utilizzo di indumenti ad alta visibilità (DPI da adottare)
- h) Utilizzo di maschera antipolvere (DPI da adottare)
- i) Le operazioni di sollevamento e/o di trasporto di carichi devono avvenire evitando il passaggio dei carichi sospesi al di sopra di postazioni di lavoro.
- j) L'area sottostante la traiettoria di passaggio dei carichi deve essere opportunamente delimitata.
- k) Utilizzo di casco (DPI da adottare)
- l) Delimitare e segnalare la zona di intervento a livello di rumorosità elevato.
- m) Utilizzo di otoprotettori (DPI da adottare)

570) Interferenza nel periodo dal 388° g al 417° g dall'inizio dei lavori, per un totale di 30 giorni lavorativi. Fasi:

- **Tinteggiatura di superfici interne**
- **Realizzazione della carpenteria per le strutture in fondazione**

Le lavorazioni su elencate sono eseguite rispettivamente dal 375° g al 434° g per 60 giorni lavorativi, e dal 388° g al 417° g per 30 giorni lavorativi.

Dette lavorazioni interferiscono fra loro per i seguenti periodi: dal 388° g al 417° g per 30 giorni lavorativi.

Coordinamento:

- a) Le operazioni di sollevamento e/o di trasporto di carichi devono avvenire evitando il passaggio dei carichi sospesi al di sopra di postazioni di lavoro.
- b) L'area sottostante la traiettoria di passaggio dei carichi deve essere opportunamente delimitata.
- c) La circolazione delle macchine operatrici deve avvenire utilizzando percorsi ben definiti e la velocità deve risultare ridotta a passo d'uomo.
- d) Il personale non strettamente necessario alle lavorazioni dovrà allontanarsi dalla zona interessata e gli addetti dovranno adottare, se del caso, i dispositivi di protezione individuale idonei alle attività.
- e) Utilizzo di casco (DPI da adottare)
- f) Utilizzo di indumenti ad alta visibilità (DPI da adottare)
- g) Delimitare e segnalare la zona di intervento a livello di rumorosità elevato.
- h) Utilizzo di otoprotettori (DPI da adottare)

571) Interferenza nel periodo dal 388° g al 417° g dall'inizio dei lavori, per un totale di 30 giorni lavorativi. Fasi:

- **Realizzazione della carpenteria per le strutture in fondazione**
- **Applicazione di fibre in acciaio all'intradosso per consolidamento solaio**

Le lavorazioni su elencate sono eseguite rispettivamente dal 388° g al 417° g per 30 giorni lavorativi, e dal 347° g al 426° g per 80 giorni lavorativi.

Dette lavorazioni interferiscono fra loro per i seguenti periodi: dal 388° g al 417° g per 30 giorni lavorativi.

Coordinamento:

- a) La circolazione delle macchine operatrici deve avvenire utilizzando percorsi ben definiti e la velocità deve risultare ridotta a passo d'uomo.
- b) Il personale non strettamente necessario alle lavorazioni dovrà allontanarsi dalla zona interessata e gli addetti dovranno adottare, se del caso, i dispositivi di protezione individuale idonei alle attività.
- c) Utilizzo di indumenti ad alta visibilità (DPI da adottare)
- d) Le operazioni di sollevamento e/o di trasporto di carichi devono avvenire evitando il passaggio dei carichi sospesi al di sopra di postazioni di lavoro.
- e) L'area sottostante la traiettoria di passaggio dei carichi deve essere opportunamente delimitata.
- f) Delimitare e segnalare la zona di intervento a livello di rumorosità elevato.
- g) Utilizzo di otoprotettori (DPI da adottare)
- h) L'area sottostante la zona operativa del cestello deve essere opportunamente delimitata.
- i) Utilizzo di casco (DPI da adottare)

572) Interferenza nel periodo dal 388° g al 417° g dall'inizio dei lavori, per un totale di 30 giorni lavorativi. Fasi:

- **Distribuzione di impianto rete dati, BMS e domotica**
- **Rimozione di serramenti interni**

Le lavorazioni su elencate sono eseguite rispettivamente dal 375° g al 424° g per 50 giorni lavorativi, e dal 388° g al 417° g per 30 giorni lavorativi.

Dette lavorazioni interferiscono fra loro per i seguenti periodi: dal 388° g al 417° g per 30 giorni lavorativi.

Coordinamento:

- a) La circolazione delle macchine operatrici deve avvenire utilizzando percorsi ben definiti e la velocità deve risultare ridotta a passo d'uomo.
- b) Il personale non strettamente necessario alle lavorazioni dovrà allontanarsi dalla zona interessata e gli addetti dovranno adottare, se del caso, i dispositivi di protezione individuale idonei alle attività.
- c) Durante il trasporto di materiale sfuso ad elevata polverosità è necessario provvedere ad inumidire i materiali stessi per limitare la formazione di polveri.
- d) Utilizzo di indumenti ad alta visibilità (DPI da adottare)
- e) Utilizzo di maschera antipolvere (DPI da adottare)

- f) Le operazioni di sollevamento e/o di trasporto di carichi devono avvenire evitando il passaggio dei carichi sospesi al di sopra di postazioni di lavoro.
- g) L'area sottostante la traiettoria di passaggio dei carichi deve essere opportunamente delimitata.
- h) Utilizzo di casco (DPI da adottare)
- i) Delimitare e segnalare la zona di intervento a livello di rumorosità elevato.
- j) Utilizzo di otoprotettori (DPI da adottare)

573) Interferenza nel periodo dal 388° g al 417° g dall'inizio dei lavori, per un totale di 30 giorni lavorativi. Fasi:

- **Distribuzione dell'impianto di rilevazione e allarme incendio**
- **Rimozione di serramenti interni**

Le lavorazioni su elencate sono eseguite rispettivamente dal 375° g al 424° g per 50 giorni lavorativi, e dal 388° g al 417° g per 30 giorni lavorativi.

Dette lavorazioni interferiscono fra loro per i seguenti periodi: dal 388° g al 417° g per 30 giorni lavorativi.

Coordinamento:

- a) La circolazione delle macchine operatrici deve avvenire utilizzando percorsi ben definiti e la velocità deve risultare ridotta a passo d'uomo.
- b) Il personale non strettamente necessario alle lavorazioni dovrà allontanarsi dalla zona interessata e gli addetti dovranno adottare, se del caso, i dispositivi di protezione individuale idonei alle attività.
- c) Durante il trasporto di materiale sfuso ad elevata polverosità è necessario provvedere ad inumidire i materiali stessi per limitare la formazione di polveri.
- d) Utilizzo di indumenti ad alta visibilità (DPI da adottare)
- e) Utilizzo di maschera antipolvere (DPI da adottare)
- f) Le operazioni di sollevamento e/o di trasporto di carichi devono avvenire evitando il passaggio dei carichi sospesi al di sopra di postazioni di lavoro.
- g) L'area sottostante la traiettoria di passaggio dei carichi deve essere opportunamente delimitata.
- h) Utilizzo di casco (DPI da adottare)
- i) Delimitare e segnalare la zona di intervento a livello di rumorosità elevato.
- j) Utilizzo di otoprotettori (DPI da adottare)

574) Interferenza nel periodo dal 388° g al 417° g dall'inizio dei lavori, per un totale di 30 giorni lavorativi. Fasi:

- **Realizzazione di impianto antintrusione/videosorveglianza**
- **Rimozione di serramenti interni**

Le lavorazioni su elencate sono eseguite rispettivamente dal 375° g al 424° g per 50 giorni lavorativi, e dal 388° g al 417° g per 30 giorni lavorativi.

Dette lavorazioni interferiscono fra loro per i seguenti periodi: dal 388° g al 417° g per 30 giorni lavorativi.

Coordinamento:

- a) La circolazione delle macchine operatrici deve avvenire utilizzando percorsi ben definiti e la velocità deve risultare ridotta a passo d'uomo.
- b) Il personale non strettamente necessario alle lavorazioni dovrà allontanarsi dalla zona interessata e gli addetti dovranno adottare, se del caso, i dispositivi di protezione individuale idonei alle attività.
- c) Durante il trasporto di materiale sfuso ad elevata polverosità è necessario provvedere ad inumidire i materiali stessi per limitare la formazione di polveri.
- d) Utilizzo di indumenti ad alta visibilità (DPI da adottare)
- e) Utilizzo di maschera antipolvere (DPI da adottare)
- f) Le operazioni di sollevamento e/o di trasporto di carichi devono avvenire evitando il passaggio dei carichi sospesi al di sopra di postazioni di lavoro.
- g) L'area sottostante la traiettoria di passaggio dei carichi deve essere opportunamente delimitata.
- h) Utilizzo di casco (DPI da adottare)
- i) Delimitare e segnalare la zona di intervento a livello di rumorosità elevato.
- j) Utilizzo di otoprotettori (DPI da adottare)

575) Interferenza nel periodo dal 388° g al 389° g dall'inizio dei lavori, per un totale di 2 giorni lavorativi. Fasi:

- **Rimozione di impianti**
- **Rimozione di serramenti interni**

Le lavorazioni su elencate sono eseguite rispettivamente dal 388° g al 417° g per 30 giorni lavorativi, e dal 360° g al 389° g per 30 giorni lavorativi.

Dette lavorazioni interferiscono fra loro per i seguenti periodi: dal 388° g al 389° g per 2 giorni lavorativi.

Coordinamento:

- a) Le attività interferenti saranno opportunamente distanziate spazialmente.

576) Interferenza nel periodo dal 388° g al 417° g dall'inizio dei lavori, per un totale di 30 giorni lavorativi. Fasi:

- **Distribuzione impianto illuminazione normale e di emergenza**
- **Rimozione di serramenti interni**

Le lavorazioni su elencate sono eseguite rispettivamente dal 375° g al 424° g per 50 giorni lavorativi, e dal 388° g al 417° g per 30 giorni lavorativi.

Dette lavorazioni interferiscono fra loro per i seguenti periodi: dal 388° g al 417° g per 30 giorni lavorativi.

Coordinamento:

- a) La circolazione delle macchine operatrici deve avvenire utilizzando percorsi ben definiti e la velocità deve risultare ridotta a passo d'uomo.
- b) Il personale non strettamente necessario alle lavorazioni dovrà allontanarsi dalla zona interessata e gli addetti dovranno adottare, se del caso, i dispositivi di protezione individuale idonei alle attività.
- c) Durante il trasporto di materiale sfuso ad elevata polverosità è necessario provvedere ad inumidire i materiali stessi per limitare la formazione di

polveri.

d) Utilizzo di indumenti ad alta visibilità (DPI da adottare)

e) Utilizzo di maschera antipolvere (DPI da adottare)

f) Le operazioni di sollevamento e/o di trasporto di carichi devono avvenire evitando il passaggio dei carichi sospesi al di sopra di postazioni di lavoro.

g) L'area sottostante la traiettoria di passaggio dei carichi deve essere opportunamente delimitata.

h) Utilizzo di casco (DPI da adottare)

i) Delimitare e segnalare la zona di intervento a livello di rumorosità elevato.

j) Utilizzo di otoprotettori (DPI da adottare)

577) Interferenza nel periodo dal 388° g al 417° g dall'inizio dei lavori, per un totale di 30 giorni lavorativi. Fasi:

- Realizzazione della carpenteria per le strutture in fondazione

- Realizzazione della rete di distribuzione di impianto idrico-sanitario

Le lavorazioni su elencate sono eseguite rispettivamente dal 388° g al 417° g per 30 giorni lavorativi, e dal 375° g al 424° g per 50 giorni lavorativi.

Dette lavorazioni interferiscono fra loro per i seguenti periodi: dal 388° g al 417° g per 30 giorni lavorativi.

Coordinamento:

a) La circolazione delle macchine operatrici deve avvenire utilizzando percorsi ben definiti e la velocità deve risultare ridotta a passo d'uomo.

b) Il personale non strettamente necessario alle lavorazioni dovrà allontanarsi dalla zona interessata e gli addetti dovranno adottare, se del caso, i dispositivi di protezione individuale idonei alle attività.

c) Utilizzo di indumenti ad alta visibilità (DPI da adottare)

d) Le operazioni di sollevamento e/o di trasporto di carichi devono avvenire evitando il passaggio dei carichi sospesi al di sopra di postazioni di lavoro.

e) L'area sottostante la traiettoria di passaggio dei carichi deve essere opportunamente delimitata.

f) Delimitare e segnalare la zona di intervento a livello di rumorosità elevato.

g) Utilizzo di otoprotettori (DPI da adottare)

h) In prossimità della zona d'intervento è necessario allontanare preventivamente tutti i materiali facilmente infiammabili; qualora i suddetti materiali non possono essere allontanati è necessario proteggerli con teli protettivi.

i) In prossimità della zona d'intervento deve essere tenuto a disposizione un estintore portatile.

j) Delimitare e segnalare la zona di intervento a radiazioni non ionizzanti.

578) Interferenza nel periodo dal 388° g al 417° g dall'inizio dei lavori, per un totale di 30 giorni lavorativi. Fasi:

- Realizzazione della carpenteria per le strutture in fondazione

- Realizzazione della rete idrica e degli attacchi per impianto antincendio

Le lavorazioni su elencate sono eseguite rispettivamente dal 388° g al 417° g per 30 giorni lavorativi, e dal 375° g al 424° g per 50 giorni lavorativi.

Dette lavorazioni interferiscono fra loro per i seguenti periodi: dal 388° g al 417° g per 30 giorni lavorativi.

Coordinamento:

a) La circolazione delle macchine operatrici deve avvenire utilizzando percorsi ben definiti e la velocità deve risultare ridotta a passo d'uomo.

b) Il personale non strettamente necessario alle lavorazioni dovrà allontanarsi dalla zona interessata e gli addetti dovranno adottare, se del caso, i dispositivi di protezione individuale idonei alle attività.

c) Utilizzo di indumenti ad alta visibilità (DPI da adottare)

d) Le operazioni di sollevamento e/o di trasporto di carichi devono avvenire evitando il passaggio dei carichi sospesi al di sopra di postazioni di lavoro.

e) L'area sottostante la traiettoria di passaggio dei carichi deve essere opportunamente delimitata.

f) Delimitare e segnalare la zona di intervento a livello di rumorosità elevato.

g) Utilizzo di otoprotettori (DPI da adottare)

h) In prossimità della zona d'intervento è necessario allontanare preventivamente tutti i materiali facilmente infiammabili; qualora i suddetti materiali non possono essere allontanati è necessario proteggerli con teli protettivi.

i) In prossimità della zona d'intervento deve essere tenuto a disposizione un estintore portatile.

j) Delimitare e segnalare la zona di intervento a radiazioni non ionizzanti.

579) Interferenza nel periodo dal 388° g al 417° g dall'inizio dei lavori, per un totale di 30 giorni lavorativi. Fasi:

- Realizzazione della carpenteria per le strutture in fondazione

- Realizzazione della rete di distribuzione e terminali per impianto di climatizzazione (caldo e freddo)

Le lavorazioni su elencate sono eseguite rispettivamente dal 388° g al 417° g per 30 giorni lavorativi, e dal 375° g al 424° g per 50 giorni lavorativi.

Dette lavorazioni interferiscono fra loro per i seguenti periodi: dal 388° g al 417° g per 30 giorni lavorativi.

Coordinamento:

a) La circolazione delle macchine operatrici deve avvenire utilizzando percorsi ben definiti e la velocità deve risultare ridotta a passo d'uomo.

b) Il personale non strettamente necessario alle lavorazioni dovrà allontanarsi dalla zona interessata e gli addetti dovranno adottare, se del caso, i dispositivi di protezione individuale idonei alle attività.

c) Utilizzo di indumenti ad alta visibilità (DPI da adottare)

d) Le operazioni di sollevamento e/o di trasporto di carichi devono avvenire evitando il passaggio dei carichi sospesi al di sopra di postazioni di lavoro.

e) L'area sottostante la traiettoria di passaggio dei carichi deve essere opportunamente delimitata.

f) Delimitare e segnalare la zona di intervento a livello di rumorosità elevato.

g) Utilizzo di otoprotettori (DPI da adottare)

h) In prossimità della zona d'intervento è necessario allontanare preventivamente tutti i materiali facilmente infiammabili; qualora i suddetti materiali

- non possono essere allontanati è necessario proteggerli con teli protettivi.
i) In prossimità della zona d'intervento deve essere tenuto a disposizione un estintore portatile.
j) Delimitare e segnalare la zona di intervento a radiazioni non ionizzanti.

580) Interferenza nel periodo dal 388° g al 417° g dall'inizio dei lavori, per un totale di 30 giorni lavorativi. Fasi:

- **Realizzazione della carpenteria per le strutture in fondazione**
- **Rimozione di serramenti interni**

Le lavorazioni su elencate sono eseguite rispettivamente dal 388° g al 417° g per 30 giorni lavorativi, e dal 388° g al 417° g per 30 giorni lavorativi.

Dette lavorazioni interferiscono fra loro per i seguenti periodi: dal 388° g al 417° g per 30 giorni lavorativi.

Coordinamento:

- a) La circolazione delle macchine operatrici deve avvenire utilizzando percorsi ben definiti e la velocità deve risultare ridotta a passo d'uomo.
- b) Il personale non strettamente necessario alle lavorazioni dovrà allontanarsi dalla zona interessata e gli addetti dovranno adottare, se del caso, i dispositivi di protezione individuale idonei alle attività.
- c) Utilizzo di indumenti ad alta visibilità (DPI da adottare)
- d) Le operazioni di sollevamento e/o di trasporto di carichi devono avvenire evitando il passaggio dei carichi sospesi al di sopra di postazioni di lavoro.
- e) L'area sottostante la traiettoria di passaggio dei carichi deve essere opportunamente delimitata.
- f) Delimitare e segnalare la zona di intervento a livello di rumorosità elevato.
- g) Utilizzo di otoprotettori (DPI da adottare)
- h) Durante il trasporto di materiale sfuso ad elevata polverosità è necessario provvedere ad inumidire i materiali stessi per limitare la formazione di polveri.
- i) Utilizzo di maschera antipolvere (DPI da adottare)
- j) Utilizzo di casco (DPI da adottare)

581) Interferenza nel periodo dal 388° g al 389° g dall'inizio dei lavori, per un totale di 2 giorni lavorativi. Fasi:

- **Rimozione di impianti**
- **Rimozione di serramenti esterni**

Le lavorazioni su elencate sono eseguite rispettivamente dal 388° g al 417° g per 30 giorni lavorativi, e dal 360° g al 389° g per 30 giorni lavorativi.

Dette lavorazioni interferiscono fra loro per i seguenti periodi: dal 388° g al 389° g per 2 giorni lavorativi.

Coordinamento:

- a) Le attività interferenti saranno opportunamente distanziate spazialmente.

582) Interferenza nel periodo dal 388° g al 389° g dall'inizio dei lavori, per un totale di 2 giorni lavorativi. Fasi:

- **Realizzazione della carpenteria per le strutture in fondazione**
- **Rimozione di serramenti esterni**

Le lavorazioni su elencate sono eseguite rispettivamente dal 388° g al 417° g per 30 giorni lavorativi, e dal 360° g al 389° g per 30 giorni lavorativi.

Dette lavorazioni interferiscono fra loro per i seguenti periodi: dal 388° g al 389° g per 2 giorni lavorativi.

Coordinamento:

- a) Le attività interferenti saranno opportunamente distanziate spazialmente.

583) Interferenza nel periodo dal 388° g al 389° g dall'inizio dei lavori, per un totale di 2 giorni lavorativi. Fasi:

- **Rimozione di serramenti interni**
- **Rimozione di serramenti esterni**

Le lavorazioni su elencate sono eseguite rispettivamente dal 388° g al 417° g per 30 giorni lavorativi, e dal 360° g al 389° g per 30 giorni lavorativi.

Dette lavorazioni interferiscono fra loro per i seguenti periodi: dal 388° g al 389° g per 2 giorni lavorativi.

Coordinamento:

- a) Le attività interferenti saranno opportunamente distanziate spazialmente.

584) Interferenza nel periodo dal 388° g al 409° g dall'inizio dei lavori, per un totale di 22 giorni lavorativi. Fasi:

- **Realizzazione della carpenteria per le strutture in fondazione**
- **Rimozione di controsoffittature, intonaci e rivestimenti interni**

Le lavorazioni su elencate sono eseguite rispettivamente dal 388° g al 417° g per 30 giorni lavorativi, e dal 370° g al 409° g per 40 giorni lavorativi.

Dette lavorazioni interferiscono fra loro per i seguenti periodi: dal 388° g al 409° g per 22 giorni lavorativi.

Coordinamento:

- a) Le attività interferenti saranno opportunamente distanziate spazialmente.

585) Interferenza nel periodo dal 388° g al 417° g dall'inizio dei lavori, per un totale di 30 giorni lavorativi. Fasi:

- **Rimozione di impianti**
- **Rimozione di serramenti interni**

Le lavorazioni su elencate sono eseguite rispettivamente dal 388° g al 417° g per 30 giorni lavorativi, e dal 388° g al 417° g per 30 giorni lavorativi.

Dette lavorazioni interferiscono fra loro per i seguenti periodi: dal 388° g al 417° g per 30 giorni lavorativi.

Coordinamento:

- La circolazione delle macchine operatrici deve avvenire utilizzando percorsi ben definiti e la velocità deve risultare ridotta a passo d'uomo.
- Il personale non strettamente necessario alle lavorazioni dovrà allontanarsi dalla zona interessata e gli addetti dovranno adottare, se del caso, i dispositivi di protezione individuale idonei alle attività.
- Durante il trasporto di materiale sfuso ad elevata polverosità è necessario provvedere ad inumidire i materiali stessi per limitare la formazione di polveri.
- Utilizzo di indumenti ad alta visibilità (DPI da adottare)
- Utilizzo di maschera antipolvere (DPI da adottare)
- Le operazioni di sollevamento e/o di trasporto di carichi devono avvenire evitando il passaggio dei carichi sospesi al di sopra di postazioni di lavoro.
- L'area sottostante la traiettoria di passaggio dei carichi deve essere opportunamente delimitata.
- Utilizzo di casco (DPI da adottare)
- Nelle attività di demolizione la diffusione di polveri e fibre deve essere ridotta al minimo irrorando periodicamente le superfici da demolire.
- Nelle attività di demolizione quando la quantità di polveri e fibre presenti superi i limiti tollerati devono essere forniti ed utilizzati indumenti di lavoro e dispositivi di protezione individuale idonei alle attività.
- Delimitare e segnalare la zona di intervento a livello di rumorosità elevato.
- Utilizzo di otoprotettori (DPI da adottare)

586) Interferenza nel periodo dal 388° g al 417° g dall'inizio dei lavori, per un totale di 30 giorni lavorativi. Fasi:

- **Realizzazione della carpenteria per le strutture in fondazione**
- **Perforazioni nel terreno con sonda**

Le lavorazioni su elencate sono eseguite rispettivamente dal 388° g al 417° g per 30 giorni lavorativi, e dal 381° g al 430° g per 50 giorni lavorativi.

Dette lavorazioni interferiscono fra loro per i seguenti periodi: dal 388° g al 417° g per 30 giorni lavorativi.

Coordinamento:

- La circolazione delle macchine operatrici deve avvenire utilizzando percorsi ben definiti e la velocità deve risultare ridotta a passo d'uomo.
- Il personale non strettamente necessario alle lavorazioni dovrà allontanarsi dalla zona interessata e gli addetti dovranno adottare, se del caso, i dispositivi di protezione individuale idonei alle attività.
- Utilizzo di indumenti ad alta visibilità (DPI da adottare)
- Le operazioni di sollevamento e/o di trasporto di carichi devono avvenire evitando il passaggio dei carichi sospesi al di sopra di postazioni di lavoro.
- L'area sottostante la traiettoria di passaggio dei carichi deve essere opportunamente delimitata.
- Delimitare e segnalare la zona di intervento a livello di rumorosità elevato.
- Utilizzo di otoprotettori (DPI da adottare)

587) Interferenza nel periodo dal 388° g al 417° g dall'inizio dei lavori, per un totale di 30 giorni lavorativi. Fasi:

- **Montaggio di tutti i ponteggi metallici fissi all'esterno dei padiglioni 2 "Nervi" e 4 "abside"**
- **Rimozione di serramenti interni**

Le lavorazioni su elencate sono eseguite rispettivamente dal 335° g al 439° g per 105 giorni lavorativi, e dal 388° g al 417° g per 30 giorni lavorativi.

Dette lavorazioni interferiscono fra loro per i seguenti periodi: dal 388° g al 417° g per 30 giorni lavorativi.

Coordinamento:

- La circolazione delle macchine operatrici deve avvenire utilizzando percorsi ben definiti e la velocità deve risultare ridotta a passo d'uomo.
- Il personale non strettamente necessario alle lavorazioni dovrà allontanarsi dalla zona interessata e gli addetti dovranno adottare, se del caso, i dispositivi di protezione individuale idonei alle attività.
- Durante il trasporto di materiale sfuso ad elevata polverosità è necessario provvedere ad inumidire i materiali stessi per limitare la formazione di polveri.
- Utilizzo di indumenti ad alta visibilità (DPI da adottare)
- Utilizzo di maschera antipolvere (DPI da adottare)
- Le operazioni di sollevamento e/o di trasporto di carichi devono avvenire evitando il passaggio dei carichi sospesi al di sopra di postazioni di lavoro.
- L'area sottostante la traiettoria di passaggio dei carichi deve essere opportunamente delimitata.
- Utilizzo di casco (DPI da adottare)
- Delimitare e segnalare la zona di intervento a livello di rumorosità elevato.
- Utilizzo di otoprotettori (DPI da adottare)

588) Interferenza nel periodo dal 388° g al 389° g dall'inizio dei lavori, per un totale di 2 giorni lavorativi. Fasi:

- **Rimozione di serramenti interni**
- **Rimozione di serramenti interni**

Le lavorazioni su elencate sono eseguite rispettivamente dal 388° g al 417° g per 30 giorni lavorativi, e dal 360° g al 389° g per 30 giorni lavorativi.

Dette lavorazioni interferiscono fra loro per i seguenti periodi: dal 388° g al 389° g per 2 giorni lavorativi.

Coordinamento:

- Le attività interferenti saranno opportunamente distanziate spazialmente.

589) Interferenza nel periodo dal 388° g al 417° g dall'inizio dei lavori, per un totale di 30 giorni lavorativi. Fasi:

- **Applicazione di fibre in acciaio all'intradosso per consolidamento solaio**
- **Rimozione di serramenti interni**

Le lavorazioni su elencate sono eseguite rispettivamente dal 347° g al 426° g per 80 giorni lavorativi, e dal 388° g al 417° g per 30 giorni lavorativi.

Dette lavorazioni interferiscono fra loro per i seguenti periodi: dal 388° g al 417° g per 30 giorni lavorativi.

Coordinamento:

- La circolazione delle macchine operatrici deve avvenire utilizzando percorsi ben definiti e la velocità deve risultare ridotta a passo d'uomo.
- Il personale non strettamente necessario alle lavorazioni dovrà allontanarsi dalla zona interessata e gli addetti dovranno adottare, se del caso, i dispositivi di protezione individuale idonei alle attività.
- L'area sottostante la zona operativa del cestello deve essere opportunamente delimitata.
- Utilizzo di casco (DPI da adottare)
- Utilizzo di indumenti ad alta visibilità (DPI da adottare)
- L'area sottostante la traiettoria di passaggio dei carichi deve essere opportunamente delimitata.
- Durante il trasporto di materiale sfuso ad elevata polverosità è necessario provvedere ad inumidire i materiali stessi per limitare la formazione di polveri.
- Utilizzo di maschera antipolvere (DPI da adottare)
- Le operazioni di sollevamento e/o di trasporto di carichi devono avvenire evitando il passaggio dei carichi sospesi al di sopra di postazioni di lavoro.
- Delimitare e segnalare la zona di intervento a livello di rumorosità elevato.
- Utilizzo di otoprotettori (DPI da adottare)

590) Interferenza nel periodo dal 388° g al 406° g dall'inizio dei lavori, per un totale di 19 giorni lavorativi. Fasi:

- **Rinforzo di travi in acciaio**
- **Rimozione di serramenti interni**

Le lavorazioni su elencate sono eseguite rispettivamente dal 377° g al 406° g per 30 giorni lavorativi, e dal 388° g al 417° g per 30 giorni lavorativi.

Dette lavorazioni interferiscono fra loro per i seguenti periodi: dal 388° g al 406° g per 19 giorni lavorativi.

Coordinamento:

- La circolazione delle macchine operatrici deve avvenire utilizzando percorsi ben definiti e la velocità deve risultare ridotta a passo d'uomo.
- Il personale non strettamente necessario alle lavorazioni dovrà allontanarsi dalla zona interessata e gli addetti dovranno adottare, se del caso, i dispositivi di protezione individuale idonei alle attività.
- Utilizzo di indumenti ad alta visibilità (DPI da adottare)
- L'area sottostante la traiettoria di passaggio dei carichi deve essere opportunamente delimitata.
- Utilizzo di casco (DPI da adottare)
- In prossimità della zona d'intervento è necessario allontanare preventivamente tutti i materiali facilmente infiammabili; qualora i suddetti materiali non possono essere allontanati è necessario proteggerli con teli protettivi.
- Delimitare e segnalare la zona di intervento a radiazioni non ionizzanti.
- Durante il trasporto di materiale sfuso ad elevata polverosità è necessario provvedere ad inumidire i materiali stessi per limitare la formazione di polveri.
- Utilizzo di maschera antipolvere (DPI da adottare)
- Le operazioni di sollevamento e/o di trasporto di carichi devono avvenire evitando il passaggio dei carichi sospesi al di sopra di postazioni di lavoro.
- Delimitare e segnalare la zona di intervento a livello di rumorosità elevato.
- Utilizzo di otoprotettori (DPI da adottare)

591) Interferenza nel periodo dal 389° g al 393° g dall'inizio dei lavori, per un totale di 5 giorni lavorativi. Fasi:

- **Rimozione di serramenti interni**
- **Realizzazione della carpenteria per le strutture in fondazione**

Le lavorazioni su elencate sono eseguite rispettivamente dal 389° g al 393° g per 5 giorni lavorativi, e dal 388° g al 417° g per 30 giorni lavorativi.

Dette lavorazioni interferiscono fra loro per i seguenti periodi: dal 389° g al 393° g per 5 giorni lavorativi.

Coordinamento:

- La circolazione delle macchine operatrici deve avvenire utilizzando percorsi ben definiti e la velocità deve risultare ridotta a passo d'uomo.
- Il personale non strettamente necessario alle lavorazioni dovrà allontanarsi dalla zona interessata e gli addetti dovranno adottare, se del caso, i dispositivi di protezione individuale idonei alle attività.
- Durante il trasporto di materiale sfuso ad elevata polverosità è necessario provvedere ad inumidire i materiali stessi per limitare la formazione di polveri.
- Utilizzo di indumenti ad alta visibilità (DPI da adottare)
- Utilizzo di maschera antipolvere (DPI da adottare)
- Le operazioni di sollevamento e/o di trasporto di carichi devono avvenire evitando il passaggio dei carichi sospesi al di sopra di postazioni di lavoro.
- L'area sottostante la traiettoria di passaggio dei carichi deve essere opportunamente delimitata.
- Utilizzo di casco (DPI da adottare)
- Delimitare e segnalare la zona di intervento a livello di rumorosità elevato.
- Utilizzo di otoprotettori (DPI da adottare)

592) Interferenza nel periodo dal 389° g al 400° g dall'inizio dei lavori, per un totale di 12 giorni lavorativi. Fasi:

- Realizzazione di contropareti e controsoffitti
- Realizzazione di impianto di sollevamento fognario (elettropompa sommergibile)

Le lavorazioni su elencate sono eseguite rispettivamente dal 389° g al 408° g per 20 giorni lavorativi, e dal 381° g al 400° g per 20 giorni lavorativi.

Dette lavorazioni interferiscono fra loro per i seguenti periodi: dal 389° g al 400° g per 12 giorni lavorativi.

Coordinamento:

- a) Le operazioni di sollevamento e/o di trasporto di carichi devono avvenire evitando il passaggio dei carichi sospesi al di sopra di postazioni di lavoro.
- b) L'area sottostante la traiettoria di passaggio dei carichi deve essere opportunamente delimitata.
- c) La circolazione delle macchine operatrici deve avvenire utilizzando percorsi ben definiti e la velocità deve risultare ridotta a passo d'uomo.
- d) Il personale non strettamente necessario alle lavorazioni dovrà allontanarsi dalla zona interessata e gli addetti dovranno adottare, se del caso, i dispositivi di protezione individuale idonei alle attività.
- e) Utilizzo di indumenti ad alta visibilità (DPI da adottare)
- f) Utilizzo di casco (DPI da adottare)
- g) In prossimità della zona d'intervento è necessario allontanare preventivamente tutti i materiali facilmente infiammabili; qualora i suddetti materiali non possono essere allontanati è necessario proteggerli con teli protettivi.
- h) In prossimità della zona d'intervento deve essere tenuto a disposizione un estintore portatile.
- i) Delimitare e segnalare la zona di intervento a radiazioni non ionizzanti.

593) Interferenza nel periodo dal 389° g al 393° g dall'inizio dei lavori, per un totale di 5 giorni lavorativi. Fasi:

- Rimozione di serramenti interni
- Realizzazione di impianto di sollevamento fognario (elettropompa sommergibile)

Le lavorazioni su elencate sono eseguite rispettivamente dal 389° g al 393° g per 5 giorni lavorativi, e dal 381° g al 400° g per 20 giorni lavorativi.

Dette lavorazioni interferiscono fra loro per i seguenti periodi: dal 389° g al 393° g per 5 giorni lavorativi.

Coordinamento:

- a) La circolazione delle macchine operatrici deve avvenire utilizzando percorsi ben definiti e la velocità deve risultare ridotta a passo d'uomo.
- b) Il personale non strettamente necessario alle lavorazioni dovrà allontanarsi dalla zona interessata e gli addetti dovranno adottare, se del caso, i dispositivi di protezione individuale idonei alle attività.
- c) Durante il trasporto di materiale sfuso ad elevata polverosità è necessario provvedere ad inumidire i materiali stessi per limitare la formazione di polveri.
- d) Utilizzo di indumenti ad alta visibilità (DPI da adottare)
- e) Utilizzo di maschera antipolvere (DPI da adottare)
- f) Le operazioni di sollevamento e/o di trasporto di carichi devono avvenire evitando il passaggio dei carichi sospesi al di sopra di postazioni di lavoro.
- g) L'area sottostante la traiettoria di passaggio dei carichi deve essere opportunamente delimitata.
- h) Utilizzo di casco (DPI da adottare)
- i) Delimitare e segnalare la zona di intervento a livello di rumorosità elevato.
- j) Utilizzo di otoprotettori (DPI da adottare)
- k) In prossimità della zona d'intervento è necessario allontanare preventivamente tutti i materiali facilmente infiammabili; qualora i suddetti materiali non possono essere allontanati è necessario proteggerli con teli protettivi.
- l) In prossimità della zona d'intervento deve essere tenuto a disposizione un estintore portatile.
- m) Delimitare e segnalare la zona di intervento a radiazioni non ionizzanti.

594) Interferenza nel periodo dal 389° g al 389° g dall'inizio dei lavori, per un totale di 1 giorno lavorativo. Fasi:

- Rimozione di serramenti interni
- Rimozione di serramenti interni

Le lavorazioni su elencate sono eseguite rispettivamente dal 389° g al 393° g per 5 giorni lavorativi, e dal 360° g al 389° g per 30 giorni lavorativi.

Dette lavorazioni interferiscono fra loro per i seguenti periodi: dal 389° g al 389° g per 1 giorno lavorativo.

Coordinamento:

- a) Le attività interferenti saranno opportunamente distanziate spazialmente.

595) Interferenza nel periodo dal 389° g al 408° g dall'inizio dei lavori, per un totale di 20 giorni lavorativi. Fasi:

- Realizzazione di contropareti e controsoffitti
- Montaggio di tutti i ponteggi metallici fissi all'esterno dei padiglioni 2 "Nervi" e 4 "abside"

Le lavorazioni su elencate sono eseguite rispettivamente dal 389° g al 408° g per 20 giorni lavorativi, e dal 335° g al 439° g per 105 giorni lavorativi.

Dette lavorazioni interferiscono fra loro per i seguenti periodi: dal 389° g al 408° g per 20 giorni lavorativi.

Coordinamento:

- a) Le operazioni di sollevamento e/o di trasporto di carichi devono avvenire evitando il passaggio dei carichi sospesi al di sopra di postazioni di lavoro.
- b) L'area sottostante la traiettoria di passaggio dei carichi deve essere opportunamente delimitata.
- c) La circolazione delle macchine operatrici deve avvenire utilizzando percorsi ben definiti e la velocità deve risultare ridotta a passo d'uomo.
- d) Il personale non strettamente necessario alle lavorazioni dovrà allontanarsi dalla zona interessata e gli addetti dovranno adottare, se del caso, i dispositivi di protezione individuale idonei alle attività.
- e) Utilizzo di indumenti ad alta visibilità (DPI da adottare)
- f) Durante il trasporto di materiale sfuso ad elevata polverosità è necessario provvedere ad inumidire i materiali stessi per limitare la formazione di polveri.

- g) Utilizzo di maschera antipolvere (DPI da adottare)
- h) Utilizzo di casco (DPI da adottare)

596) Interferenza nel periodo dal 389° g al 399° g dall'inizio dei lavori, per un totale di 11 giorni lavorativi. Fasi:

- **Formazione di massetto per pavimenti interni**
- **Realizzazione di contropareti e controsoffitti**

Le lavorazioni su elencate sono eseguite rispettivamente dal 380° g al 399° g per 20 giorni lavorativi, e dal 389° g al 408° g per 20 giorni lavorativi.

Dette lavorazioni interferiscono fra loro per i seguenti periodi: dal 389° g al 399° g per 11 giorni lavorativi.

Coordinamento:

- a) Le postazioni di lavoro fisse devono essere protette da un solido impalcato sovrastante, ad altezza non maggiore di 3 metri da terra, a protezione contro la caduta di materiali.
- b) Delimitare e segnalare la zona di intervento a livello di rumorosità elevato.
- c) Utilizzo di otoprotettori (DPI da adottare)
- d) Le operazioni di sollevamento e/o di trasporto di carichi devono avvenire evitando il passaggio dei carichi sospesi al di sopra di postazioni di lavoro.
- e) L'area sottostante la traiettoria di passaggio dei carichi deve essere opportunamente delimitata.
- f) La circolazione delle macchine operatrici deve avvenire utilizzando percorsi ben definiti e la velocità deve risultare ridotta a passo d'uomo.
- g) Il personale non strettamente necessario alle lavorazioni dovrà allontanarsi dalla zona interessata e gli addetti dovranno adottare, se del caso, i dispositivi di protezione individuale idonei alle attività.
- h) Utilizzo di indumenti ad alta visibilità (DPI da adottare)

597) Interferenza nel periodo dal 389° g al 408° g dall'inizio dei lavori, per un totale di 20 giorni lavorativi. Fasi:

- **Realizzazione di contropareti e controsoffitti**
- **Realizzazione della rete di distribuzione e terminali per impianto di climatizzazione (caldo e freddo)**

Le lavorazioni su elencate sono eseguite rispettivamente dal 389° g al 408° g per 20 giorni lavorativi, e dal 375° g al 424° g per 50 giorni lavorativi.

Dette lavorazioni interferiscono fra loro per i seguenti periodi: dal 389° g al 408° g per 20 giorni lavorativi.

Coordinamento:

- a) In prossimità della zona d'intervento è necessario allontanare preventivamente tutti i materiali facilmente infiammabili; qualora i suddetti materiali non possono essere allontanati è necessario proteggerli con teli protettivi.
- b) In prossimità della zona d'intervento deve essere tenuto a disposizione un estintore portatile.
- c) Delimitare e segnalare la zona di intervento a radiazioni non ionizzanti.
- d) Le operazioni di sollevamento e/o di trasporto di carichi devono avvenire evitando il passaggio dei carichi sospesi al di sopra di postazioni di lavoro.
- e) L'area sottostante la traiettoria di passaggio dei carichi deve essere opportunamente delimitata.
- f) La circolazione delle macchine operatrici deve avvenire utilizzando percorsi ben definiti e la velocità deve risultare ridotta a passo d'uomo.
- g) Il personale non strettamente necessario alle lavorazioni dovrà allontanarsi dalla zona interessata e gli addetti dovranno adottare, se del caso, i dispositivi di protezione individuale idonei alle attività.
- h) Utilizzo di indumenti ad alta visibilità (DPI da adottare)

598) Interferenza nel periodo dal 389° g al 389° g dall'inizio dei lavori, per un totale di 1 giorno lavorativo. Fasi:

- **Rimozione di serramenti interni**
- **Rimozione di serramenti esterni**

Le lavorazioni su elencate sono eseguite rispettivamente dal 389° g al 393° g per 5 giorni lavorativi, e dal 360° g al 389° g per 30 giorni lavorativi.

Dette lavorazioni interferiscono fra loro per i seguenti periodi: dal 389° g al 389° g per 1 giorno lavorativo.

Coordinamento:

- a) Le attività interferenti saranno opportunamente distanziate spazialmente.

599) Interferenza nel periodo dal 389° g al 408° g dall'inizio dei lavori, per un totale di 20 giorni lavorativi. Fasi:

- **Realizzazione di contropareti e controsoffitti**
- **Realizzazione della rete idrica e degli attacchi per impianto antincendio**

Le lavorazioni su elencate sono eseguite rispettivamente dal 389° g al 408° g per 20 giorni lavorativi, e dal 375° g al 424° g per 50 giorni lavorativi.

Dette lavorazioni interferiscono fra loro per i seguenti periodi: dal 389° g al 408° g per 20 giorni lavorativi.

Coordinamento:

- a) In prossimità della zona d'intervento è necessario allontanare preventivamente tutti i materiali facilmente infiammabili; qualora i suddetti materiali non possono essere allontanati è necessario proteggerli con teli protettivi.
- b) In prossimità della zona d'intervento deve essere tenuto a disposizione un estintore portatile.
- c) Delimitare e segnalare la zona di intervento a radiazioni non ionizzanti.
- d) Le operazioni di sollevamento e/o di trasporto di carichi devono avvenire evitando il passaggio dei carichi sospesi al di sopra di postazioni di lavoro.
- e) L'area sottostante la traiettoria di passaggio dei carichi deve essere opportunamente delimitata.
- f) La circolazione delle macchine operatrici deve avvenire utilizzando percorsi ben definiti e la velocità deve risultare ridotta a passo d'uomo.
- g) Il personale non strettamente necessario alle lavorazioni dovrà allontanarsi dalla zona interessata e gli addetti dovranno adottare, se del caso, i

dispositivi di protezione individuale idonei alle attività.
h) Utilizzo di indumenti ad alta visibilità (DPI da adottare)

600) Interferenza nel periodo dal 389° g al 408° g dall'inizio dei lavori, per un totale di 20 giorni lavorativi. Fasi:

- **Realizzazione di contropareti e controsoffitti**
- **Rimozione di controsoffittature, intonaci e rivestimenti interni**

Le lavorazioni su elencate sono eseguite rispettivamente dal 389° g al 408° g per 20 giorni lavorativi, e dal 370° g al 409° g per 40 giorni lavorativi.

Dette lavorazioni interferiscono fra loro per i seguenti periodi: dal 389° g al 408° g per 20 giorni lavorativi.

Coordinamento:

a) Le attività interferenti saranno opportunamente distanziate spazialmente.

601) Interferenza nel periodo dal 389° g al 408° g dall'inizio dei lavori, per un totale di 20 giorni lavorativi. Fasi:

- **Realizzazione di contropareti e controsoffitti**
- **Demolizione di tramezzature eseguita a mano**

Le lavorazioni su elencate sono eseguite rispettivamente dal 389° g al 408° g per 20 giorni lavorativi, e dal 370° g al 409° g per 40 giorni lavorativi.

Dette lavorazioni interferiscono fra loro per i seguenti periodi: dal 389° g al 408° g per 20 giorni lavorativi.

Coordinamento:

a) Le attività interferenti saranno opportunamente distanziate spazialmente.

602) Interferenza nel periodo dal 389° g al 408° g dall'inizio dei lavori, per un totale di 20 giorni lavorativi. Fasi:

- **Realizzazione di contropareti e controsoffitti**
- **Tinteggiatura di superfici interne**

Le lavorazioni su elencate sono eseguite rispettivamente dal 389° g al 408° g per 20 giorni lavorativi, e dal 375° g al 434° g per 60 giorni lavorativi.

Dette lavorazioni interferiscono fra loro per i seguenti periodi: dal 389° g al 408° g per 20 giorni lavorativi.

Coordinamento:

a) Le operazioni di sollevamento e/o di trasporto di carichi devono avvenire evitando il passaggio dei carichi sospesi al di sopra di postazioni di lavoro.

b) L'area sottostante la traiettoria di passaggio dei carichi deve essere opportunamente delimitata.

c) La circolazione delle macchine operatrici deve avvenire utilizzando percorsi ben definiti e la velocità deve risultare ridotta a passo d'uomo.

d) Il personale non strettamente necessario alle lavorazioni dovrà allontanarsi dalla zona interessata e gli addetti dovranno adottare, se del caso, i dispositivi di protezione individuale idonei alle attività.

e) Utilizzo di indumenti ad alta visibilità (DPI da adottare)

f) Utilizzo di casco (DPI da adottare)

603) Interferenza nel periodo dal 389° g al 389° g dall'inizio dei lavori, per un totale di 1 giorno lavorativo. Fasi:

- **Realizzazione di contropareti e controsoffitti**
- **Rimozione di serramenti esterni**

Le lavorazioni su elencate sono eseguite rispettivamente dal 389° g al 408° g per 20 giorni lavorativi, e dal 360° g al 389° g per 30 giorni lavorativi.

Dette lavorazioni interferiscono fra loro per i seguenti periodi: dal 389° g al 389° g per 1 giorno lavorativo.

Coordinamento:

a) Le attività interferenti saranno opportunamente distanziate spazialmente.

604) Interferenza nel periodo dal 389° g al 406° g dall'inizio dei lavori, per un totale di 18 giorni lavorativi. Fasi:

- **Realizzazione di contropareti e controsoffitti**
- **Rinforzo di travi in acciaio**

Le lavorazioni su elencate sono eseguite rispettivamente dal 389° g al 408° g per 20 giorni lavorativi, e dal 377° g al 406° g per 30 giorni lavorativi.

Dette lavorazioni interferiscono fra loro per i seguenti periodi: dal 389° g al 406° g per 18 giorni lavorativi.

Coordinamento:

a) Le operazioni di sollevamento e/o di trasporto di carichi devono avvenire evitando il passaggio dei carichi sospesi al di sopra di postazioni di lavoro.

b) L'area sottostante la traiettoria di passaggio dei carichi deve essere opportunamente delimitata.

c) La circolazione delle macchine operatrici deve avvenire utilizzando percorsi ben definiti e la velocità deve risultare ridotta a passo d'uomo.

d) Il personale non strettamente necessario alle lavorazioni dovrà allontanarsi dalla zona interessata e gli addetti dovranno adottare, se del caso, i dispositivi di protezione individuale idonei alle attività.

e) Utilizzo di indumenti ad alta visibilità (DPI da adottare)

f) Utilizzo di casco (DPI da adottare)

g) In prossimità della zona d'intervento è necessario allontanare preventivamente tutti i materiali facilmente infiammabili; qualora i suddetti materiali non possono essere allontanati è necessario proteggerli con teli protettivi.

h) Delimitare e segnalare la zona di intervento a radiazioni non ionizzanti.

605) Interferenza nel periodo dal 389° g al 408° g dall'inizio dei lavori, per un totale di 20 giorni lavorativi. Fasi:

- **Realizzazione di contropareti e controsoffitti**
- **Applicazione di fibre in acciaio all'intradosso per consolidamento solaio**

Le lavorazioni su elencate sono eseguite rispettivamente dal 389° g al 408° g per 20 giorni lavorativi, e dal 347° g al 426° g per 80 giorni lavorativi.

Dette lavorazioni interferiscono fra loro per i seguenti periodi: dal 389° g al 408° g per 20 giorni lavorativi.

Coordinamento:

- a) Le operazioni di sollevamento e/o di trasporto di carichi devono avvenire evitando il passaggio dei carichi sospesi al di sopra di postazioni di lavoro.
- b) L'area sottostante la traiettoria di passaggio dei carichi deve essere opportunamente delimitata.
- c) La circolazione delle macchine operatrici deve avvenire utilizzando percorsi ben definiti e la velocità deve risultare ridotta a passo d'uomo.
- d) Il personale non strettamente necessario alle lavorazioni dovrà allontanarsi dalla zona interessata e gli addetti dovranno adottare, se del caso, i dispositivi di protezione individuale idonei alle attività.
- e) Utilizzo di indumenti ad alta visibilità (DPI da adottare)
- f) L'area sottostante la zona operativa del cestello deve essere opportunamente delimitata.
- g) Utilizzo di casco (DPI da adottare)

606) Interferenza nel periodo dal 389° g al 393° g dall'inizio dei lavori, per un totale di 5 giorni lavorativi. Fasi:

- **Rimozione di impianti**
- **Rimozione di serramenti interni**

Le lavorazioni su elencate sono eseguite rispettivamente dal 379° g al 393° g per 15 giorni lavorativi, e dal 389° g al 393° g per 5 giorni lavorativi.

Dette lavorazioni interferiscono fra loro per i seguenti periodi: dal 389° g al 393° g per 5 giorni lavorativi.

Coordinamento:

- a) Durante il trasporto di materiale sfuso ad elevata polverosità è necessario provvedere ad inumidire i materiali stessi per limitare la formazione di polveri.
- b) Utilizzo di maschera antipolvere (DPI da adottare)
- c) Nelle attività di demolizione la diffusione di polveri e fibre deve essere ridotta al minimo irrorando periodicamente le superfici da demolire.
- d) Nelle attività di demolizione quando la quantità di polveri e fibre presenti superi i limiti tollerati devono essere forniti ed utilizzati indumenti di lavoro e dispositivi di protezione individuale idonei alle attività.
- e) Delimitare e segnalare la zona di intervento a livello di rumorosità elevato.
- f) Utilizzo di otoprotettori (DPI da adottare)
- g) La circolazione delle macchine operatrici deve avvenire utilizzando percorsi ben definiti e la velocità deve risultare ridotta a passo d'uomo.
- h) Il personale non strettamente necessario alle lavorazioni dovrà allontanarsi dalla zona interessata e gli addetti dovranno adottare, se del caso, i dispositivi di protezione individuale idonei alle attività.
- i) Utilizzo di indumenti ad alta visibilità (DPI da adottare)
- j) Le operazioni di sollevamento e/o di trasporto di carichi devono avvenire evitando il passaggio dei carichi sospesi al di sopra di postazioni di lavoro.
- k) L'area sottostante la traiettoria di passaggio dei carichi deve essere opportunamente delimitata.
- l) Utilizzo di casco (DPI da adottare)

607) Interferenza nel periodo dal 389° g al 408° g dall'inizio dei lavori, per un totale di 20 giorni lavorativi. Fasi:

- **Realizzazione di contropareti e controsoffitti**
- **Realizzazione della carpenteria per le strutture in fondazione**

Le lavorazioni su elencate sono eseguite rispettivamente dal 389° g al 408° g per 20 giorni lavorativi, e dal 388° g al 417° g per 30 giorni lavorativi.

Dette lavorazioni interferiscono fra loro per i seguenti periodi: dal 389° g al 408° g per 20 giorni lavorativi.

Coordinamento:

- a) Le operazioni di sollevamento e/o di trasporto di carichi devono avvenire evitando il passaggio dei carichi sospesi al di sopra di postazioni di lavoro.
- b) L'area sottostante la traiettoria di passaggio dei carichi deve essere opportunamente delimitata.
- c) La circolazione delle macchine operatrici deve avvenire utilizzando percorsi ben definiti e la velocità deve risultare ridotta a passo d'uomo.
- d) Il personale non strettamente necessario alle lavorazioni dovrà allontanarsi dalla zona interessata e gli addetti dovranno adottare, se del caso, i dispositivi di protezione individuale idonei alle attività.
- e) Utilizzo di indumenti ad alta visibilità (DPI da adottare)
- f) Delimitare e segnalare la zona di intervento a livello di rumorosità elevato.
- g) Utilizzo di otoprotettori (DPI da adottare)

608) Interferenza nel periodo dal 389° g al 408° g dall'inizio dei lavori, per un totale di 20 giorni lavorativi. Fasi:

- **Realizzazione di contropareti e controsoffitti**
- **Rimozione di impianti**

Le lavorazioni su elencate sono eseguite rispettivamente dal 389° g al 408° g per 20 giorni lavorativi, e dal 388° g al 417° g per 30 giorni lavorativi.

Dette lavorazioni interferiscono fra loro per i seguenti periodi: dal 389° g al 408° g per 20 giorni lavorativi.

Coordinamento:

- a) Le operazioni di sollevamento e/o di trasporto di carichi devono avvenire evitando il passaggio dei carichi sospesi al di sopra di postazioni di lavoro.
- b) L'area sottostante la traiettoria di passaggio dei carichi deve essere opportunamente delimitata.
- c) La circolazione delle macchine operatrici deve avvenire utilizzando percorsi ben definiti e la velocità deve risultare ridotta a passo d'uomo.
- d) Il personale non strettamente necessario alle lavorazioni dovrà allontanarsi dalla zona interessata e gli addetti dovranno adottare, se del caso, i dispositivi di protezione individuale idonei alle attività.
- e) Utilizzo di indumenti ad alta visibilità (DPI da adottare)
- f) Durante il trasporto di materiale sfuso ad elevata polverosità è necessario provvedere ad inumidire i materiali stessi per limitare la formazione di polveri.
- g) Utilizzo di maschera antipolvere (DPI da adottare)
- h) Utilizzo di casco (DPI da adottare)
- i) Nelle attività di demolizione la diffusione di polveri e fibre deve essere ridotta al minimo irrorando periodicamente le superfici da demolire.
- j) Nelle attività di demolizione quando la quantità di polveri e fibre presenti superi i limiti tollerati devono essere forniti ed utilizzati indumenti di lavoro e dispositivi di protezione individuale idonei alle attività.
- k) Delimitare e segnalare la zona di intervento a livello di rumorosità elevato.
- l) Utilizzo di otoprotettori (DPI da adottare)

609) Interferenza nel periodo dal 389° g al 393° g dall'inizio dei lavori, per un totale di 5 giorni lavorativi. Fasi:

- **Rimozione di serramenti interni**
- **Rimozione di controsoffittature, intonaci e rivestimenti interni**

Le lavorazioni su elencate sono eseguite rispettivamente dal 389° g al 393° g per 5 giorni lavorativi, e dal 370° g al 409° g per 40 giorni lavorativi.

Dette lavorazioni interferiscono fra loro per i seguenti periodi: dal 389° g al 393° g per 5 giorni lavorativi.

Coordinamento:

- a) Le attività interferenti saranno opportunamente distanziate spazialmente.

610) Interferenza nel periodo dal 389° g al 393° g dall'inizio dei lavori, per un totale di 5 giorni lavorativi. Fasi:

- **Rimozione di serramenti interni**
- **Rimozione di impianti**

Le lavorazioni su elencate sono eseguite rispettivamente dal 389° g al 393° g per 5 giorni lavorativi, e dal 388° g al 417° g per 30 giorni lavorativi.

Dette lavorazioni interferiscono fra loro per i seguenti periodi: dal 389° g al 393° g per 5 giorni lavorativi.

Coordinamento:

- a) La circolazione delle macchine operatrici deve avvenire utilizzando percorsi ben definiti e la velocità deve risultare ridotta a passo d'uomo.
- b) Il personale non strettamente necessario alle lavorazioni dovrà allontanarsi dalla zona interessata e gli addetti dovranno adottare, se del caso, i dispositivi di protezione individuale idonei alle attività.
- c) Durante il trasporto di materiale sfuso ad elevata polverosità è necessario provvedere ad inumidire i materiali stessi per limitare la formazione di polveri.
- d) Utilizzo di indumenti ad alta visibilità (DPI da adottare)
- e) Utilizzo di maschera antipolvere (DPI da adottare)
- f) Le operazioni di sollevamento e/o di trasporto di carichi devono avvenire evitando il passaggio dei carichi sospesi al di sopra di postazioni di lavoro.
- g) L'area sottostante la traiettoria di passaggio dei carichi deve essere opportunamente delimitata.
- h) Utilizzo di casco (DPI da adottare)
- i) Delimitare e segnalare la zona di intervento a livello di rumorosità elevato.
- j) Utilizzo di otoprotettori (DPI da adottare)
- k) Nelle attività di demolizione la diffusione di polveri e fibre deve essere ridotta al minimo irrorando periodicamente le superfici da demolire.
- l) Nelle attività di demolizione quando la quantità di polveri e fibre presenti superi i limiti tollerati devono essere forniti ed utilizzati indumenti di lavoro e dispositivi di protezione individuale idonei alle attività.

611) Interferenza nel periodo dal 389° g al 393° g dall'inizio dei lavori, per un totale di 5 giorni lavorativi. Fasi:

- **Rimozione di serramenti interni**
- **Realizzazione della rete di distribuzione di impianto idrico-sanitario**

Le lavorazioni su elencate sono eseguite rispettivamente dal 389° g al 393° g per 5 giorni lavorativi, e dal 375° g al 424° g per 50 giorni lavorativi.

Dette lavorazioni interferiscono fra loro per i seguenti periodi: dal 389° g al 393° g per 5 giorni lavorativi.

Coordinamento:

- a) La circolazione delle macchine operatrici deve avvenire utilizzando percorsi ben definiti e la velocità deve risultare ridotta a passo d'uomo.
- b) Il personale non strettamente necessario alle lavorazioni dovrà allontanarsi dalla zona interessata e gli addetti dovranno adottare, se del caso, i dispositivi di protezione individuale idonei alle attività.
- c) Durante il trasporto di materiale sfuso ad elevata polverosità è necessario provvedere ad inumidire i materiali stessi per limitare la formazione di polveri.
- d) Utilizzo di indumenti ad alta visibilità (DPI da adottare)
- e) Utilizzo di maschera antipolvere (DPI da adottare)
- f) Le operazioni di sollevamento e/o di trasporto di carichi devono avvenire evitando il passaggio dei carichi sospesi al di sopra di postazioni di lavoro.
- g) L'area sottostante la traiettoria di passaggio dei carichi deve essere opportunamente delimitata.
- h) Utilizzo di casco (DPI da adottare)
- i) Delimitare e segnalare la zona di intervento a livello di rumorosità elevato.
- j) Utilizzo di otoprotettori (DPI da adottare)

k) In prossimità della zona d'intervento è necessario allontanare preventivamente tutti i materiali facilmente infiammabili; qualora i suddetti materiali non possono essere allontanati è necessario proteggerli con teli protettivi.

l) In prossimità della zona d'intervento deve essere tenuto a disposizione un estintore portatile.

m) Delimitare e segnalare la zona di intervento a radiazioni non ionizzanti.

612) Interferenza nel periodo dal 389° g al 393° g dall'inizio dei lavori, per un totale di 5 giorni lavorativi. Fasi:

- Rimozione di serramenti interni

- Distribuzione di impianto rete dati, BMS e domotica

Le lavorazioni su elencate sono eseguite rispettivamente dal 389° g al 393° g per 5 giorni lavorativi, e dal 375° g al 424° g per 50 giorni lavorativi.

Dette lavorazioni interferiscono fra loro per i seguenti periodi: dal 389° g al 393° g per 5 giorni lavorativi.

Coordinamento:

a) La circolazione delle macchine operatrici deve avvenire utilizzando percorsi ben definiti e la velocità deve risultare ridotta a passo d'uomo.

b) Il personale non strettamente necessario alle lavorazioni dovrà allontanarsi dalla zona interessata e gli addetti dovranno adottare, se del caso, i dispositivi di protezione individuale idonei alle attività.

c) Durante il trasporto di materiale sfuso ad elevata polverosità è necessario provvedere ad inumidire i materiali stessi per limitare la formazione di polveri.

d) Utilizzo di indumenti ad alta visibilità (DPI da adottare)

e) Utilizzo di maschera antipolvere (DPI da adottare)

f) Le operazioni di sollevamento e/o di trasporto di carichi devono avvenire evitando il passaggio dei carichi sospesi al di sopra di postazioni di lavoro.

g) L'area sottostante la traiettoria di passaggio dei carichi deve essere opportunamente delimitata.

h) Utilizzo di casco (DPI da adottare)

i) Delimitare e segnalare la zona di intervento a livello di rumorosità elevato.

j) Utilizzo di otoprotettori (DPI da adottare)

613) Interferenza nel periodo dal 389° g al 408° g dall'inizio dei lavori, per un totale di 20 giorni lavorativi. Fasi:

- Realizzazione di contropareti e controsoffitti

- Rimozione di serramenti interni

Le lavorazioni su elencate sono eseguite rispettivamente dal 389° g al 408° g per 20 giorni lavorativi, e dal 388° g al 417° g per 30 giorni lavorativi.

Dette lavorazioni interferiscono fra loro per i seguenti periodi: dal 389° g al 408° g per 20 giorni lavorativi.

Coordinamento:

a) Le operazioni di sollevamento e/o di trasporto di carichi devono avvenire evitando il passaggio dei carichi sospesi al di sopra di postazioni di lavoro.

b) L'area sottostante la traiettoria di passaggio dei carichi deve essere opportunamente delimitata.

c) La circolazione delle macchine operatrici deve avvenire utilizzando percorsi ben definiti e la velocità deve risultare ridotta a passo d'uomo.

d) Il personale non strettamente necessario alle lavorazioni dovrà allontanarsi dalla zona interessata e gli addetti dovranno adottare, se del caso, i dispositivi di protezione individuale idonei alle attività.

e) Utilizzo di indumenti ad alta visibilità (DPI da adottare)

f) Durante il trasporto di materiale sfuso ad elevata polverosità è necessario provvedere ad inumidire i materiali stessi per limitare la formazione di polveri.

g) Utilizzo di maschera antipolvere (DPI da adottare)

h) Utilizzo di casco (DPI da adottare)

i) Delimitare e segnalare la zona di intervento a livello di rumorosità elevato.

j) Utilizzo di otoprotettori (DPI da adottare)

614) Interferenza nel periodo dal 389° g al 393° g dall'inizio dei lavori, per un totale di 5 giorni lavorativi. Fasi:

- Rimozione di serramenti interni

- Demolizione di tramezzature eseguita a mano

Le lavorazioni su elencate sono eseguite rispettivamente dal 389° g al 393° g per 5 giorni lavorativi, e dal 370° g al 409° g per 40 giorni lavorativi.

Dette lavorazioni interferiscono fra loro per i seguenti periodi: dal 389° g al 393° g per 5 giorni lavorativi.

Coordinamento:

a) Le attività interferenti saranno opportunamente distanziate spazialmente.

615) Interferenza nel periodo dal 389° g al 393° g dall'inizio dei lavori, per un totale di 5 giorni lavorativi. Fasi:

- Rimozione di serramenti interni

- Applicazione di fibre in acciaio all'intradosso per consolidamento solaio

Le lavorazioni su elencate sono eseguite rispettivamente dal 389° g al 393° g per 5 giorni lavorativi, e dal 347° g al 426° g per 80 giorni lavorativi.

Dette lavorazioni interferiscono fra loro per i seguenti periodi: dal 389° g al 393° g per 5 giorni lavorativi.

Coordinamento:

a) La circolazione delle macchine operatrici deve avvenire utilizzando percorsi ben definiti e la velocità deve risultare ridotta a passo d'uomo.

b) Il personale non strettamente necessario alle lavorazioni dovrà allontanarsi dalla zona interessata e gli addetti dovranno adottare, se del caso, i dispositivi di protezione individuale idonei alle attività.

c) Durante il trasporto di materiale sfuso ad elevata polverosità è necessario provvedere ad inumidire i materiali stessi per limitare la formazione di

polveri.

d) Utilizzo di indumenti ad alta visibilità (DPI da adottare)

e) Utilizzo di maschera antipolvere (DPI da adottare)

f) Le operazioni di sollevamento e/o di trasporto di carichi devono avvenire evitando il passaggio dei carichi sospesi al di sopra di postazioni di lavoro.

g) L'area sottostante la traiettoria di passaggio dei carichi deve essere opportunamente delimitata.

h) Utilizzo di casco (DPI da adottare)

i) Delimitare e segnalare la zona di intervento a livello di rumorosità elevato.

j) Utilizzo di otoprotettori (DPI da adottare)

k) L'area sottostante la zona operativa del cestello deve essere opportunamente delimitata.

616) Interferenza nel periodo dal 389° g al 393° g dall'inizio dei lavori, per un totale di 5 giorni lavorativi. Fasi:

- Rimozione di serramenti interni

- Realizzazione delle canalizzazioni

Le lavorazioni su elencate sono eseguite rispettivamente dal 389° g al 393° g per 5 giorni lavorativi, e dal 375° g al 424° g per 50 giorni lavorativi.

Dette lavorazioni interferiscono fra loro per i seguenti periodi: dal 389° g al 393° g per 5 giorni lavorativi.

Coordinamento:

a) La circolazione delle macchine operatrici deve avvenire utilizzando percorsi ben definiti e la velocità deve risultare ridotta a passo d'uomo.

b) Il personale non strettamente necessario alle lavorazioni dovrà allontanarsi dalla zona interessata e gli addetti dovranno adottare, se del caso, i dispositivi di protezione individuale idonei alle attività.

c) Durante il trasporto di materiale sfuso ad elevata polverosità è necessario provvedere ad inumidire i materiali stessi per limitare la formazione di polveri.

d) Utilizzo di indumenti ad alta visibilità (DPI da adottare)

e) Utilizzo di maschera antipolvere (DPI da adottare)

f) Le operazioni di sollevamento e/o di trasporto di carichi devono avvenire evitando il passaggio dei carichi sospesi al di sopra di postazioni di lavoro.

g) L'area sottostante la traiettoria di passaggio dei carichi deve essere opportunamente delimitata.

h) Utilizzo di casco (DPI da adottare)

i) Delimitare e segnalare la zona di intervento a livello di rumorosità elevato.

j) Utilizzo di otoprotettori (DPI da adottare)

617) Interferenza nel periodo dal 389° g al 393° g dall'inizio dei lavori, per un totale di 5 giorni lavorativi. Fasi:

- Rimozione di serramenti interni

- Rimozione di serramenti interni

Le lavorazioni su elencate sono eseguite rispettivamente dal 389° g al 393° g per 5 giorni lavorativi, e dal 388° g al 417° g per 30 giorni lavorativi.

Dette lavorazioni interferiscono fra loro per i seguenti periodi: dal 389° g al 393° g per 5 giorni lavorativi.

Coordinamento:

a) La circolazione delle macchine operatrici deve avvenire utilizzando percorsi ben definiti e la velocità deve risultare ridotta a passo d'uomo.

b) Il personale non strettamente necessario alle lavorazioni dovrà allontanarsi dalla zona interessata e gli addetti dovranno adottare, se del caso, i dispositivi di protezione individuale idonei alle attività.

c) Durante il trasporto di materiale sfuso ad elevata polverosità è necessario provvedere ad inumidire i materiali stessi per limitare la formazione di polveri.

d) Utilizzo di indumenti ad alta visibilità (DPI da adottare)

e) Utilizzo di maschera antipolvere (DPI da adottare)

f) Le operazioni di sollevamento e/o di trasporto di carichi devono avvenire evitando il passaggio dei carichi sospesi al di sopra di postazioni di lavoro.

g) L'area sottostante la traiettoria di passaggio dei carichi deve essere opportunamente delimitata.

h) Utilizzo di casco (DPI da adottare)

i) Delimitare e segnalare la zona di intervento a livello di rumorosità elevato.

j) Utilizzo di otoprotettori (DPI da adottare)

618) Interferenza nel periodo dal 389° g al 393° g dall'inizio dei lavori, per un totale di 5 giorni lavorativi. Fasi:

- Rimozione di serramenti interni

- Realizzazione di impianto antintrusione/videosorveglianza

Le lavorazioni su elencate sono eseguite rispettivamente dal 389° g al 393° g per 5 giorni lavorativi, e dal 375° g al 424° g per 50 giorni lavorativi.

Dette lavorazioni interferiscono fra loro per i seguenti periodi: dal 389° g al 393° g per 5 giorni lavorativi.

Coordinamento:

a) La circolazione delle macchine operatrici deve avvenire utilizzando percorsi ben definiti e la velocità deve risultare ridotta a passo d'uomo.

b) Il personale non strettamente necessario alle lavorazioni dovrà allontanarsi dalla zona interessata e gli addetti dovranno adottare, se del caso, i dispositivi di protezione individuale idonei alle attività.

c) Durante il trasporto di materiale sfuso ad elevata polverosità è necessario provvedere ad inumidire i materiali stessi per limitare la formazione di polveri.

d) Utilizzo di indumenti ad alta visibilità (DPI da adottare)

e) Utilizzo di maschera antipolvere (DPI da adottare)

f) Le operazioni di sollevamento e/o di trasporto di carichi devono avvenire evitando il passaggio dei carichi sospesi al di sopra di postazioni di lavoro.

g) L'area sottostante la traiettoria di passaggio dei carichi deve essere opportunamente delimitata.

h) Utilizzo di casco (DPI da adottare)

i) Delimitare e segnalare la zona di intervento a livello di rumorosità elevato.

j) Utilizzo di otoprotettori (DPI da adottare)

619) Interferenza nel periodo dal 389° g al 393° g dall'inizio dei lavori, per un totale di 5 giorni lavorativi. Fasi:

- **Rimozione di serramenti interni**
- **Realizzazione della rete idrica e degli attacchi per impianto antincendio**

Le lavorazioni su elencate sono eseguite rispettivamente dal 389° g al 393° g per 5 giorni lavorativi, e dal 375° g al 424° g per 50 giorni lavorativi.

Dette lavorazioni interferiscono fra loro per i seguenti periodi: dal 389° g al 393° g per 5 giorni lavorativi.

Coordinamento:

- a) La circolazione delle macchine operatrici deve avvenire utilizzando percorsi ben definiti e la velocità deve risultare ridotta a passo d'uomo.
- b) Il personale non strettamente necessario alle lavorazioni dovrà allontanarsi dalla zona interessata e gli addetti dovranno adottare, se del caso, i dispositivi di protezione individuale idonei alle attività.
- c) Durante il trasporto di materiale sfuso ad elevata polverosità è necessario provvedere ad inumidire i materiali stessi per limitare la formazione di polveri.
- d) Utilizzo di indumenti ad alta visibilità (DPI da adottare)
- e) Utilizzo di maschera antipolvere (DPI da adottare)
- f) Le operazioni di sollevamento e/o di trasporto di carichi devono avvenire evitando il passaggio dei carichi sospesi al di sopra di postazioni di lavoro.
- g) L'area sottostante la traiettoria di passaggio dei carichi deve essere opportunamente delimitata.
- h) Utilizzo di casco (DPI da adottare)
- i) Delimitare e segnalare la zona di intervento a livello di rumorosità elevato.
- j) Utilizzo di otoprotettori (DPI da adottare)
- k) In prossimità della zona d'intervento è necessario allontanare preventivamente tutti i materiali facilmente infiammabili; qualora i suddetti materiali non possono essere allontanati è necessario proteggerli con teli protettivi.
- l) In prossimità della zona d'intervento deve essere tenuto a disposizione un estintore portatile.
- m) Delimitare e segnalare la zona di intervento a radiazioni non ionizzanti.

620) Interferenza nel periodo dal 389° g al 393° g dall'inizio dei lavori, per un totale di 5 giorni lavorativi. Fasi:

- **Rimozione di serramenti interni**
- **Perforazioni nel terreno con sonda**

Le lavorazioni su elencate sono eseguite rispettivamente dal 389° g al 393° g per 5 giorni lavorativi, e dal 381° g al 430° g per 50 giorni lavorativi.

Dette lavorazioni interferiscono fra loro per i seguenti periodi: dal 389° g al 393° g per 5 giorni lavorativi.

Coordinamento:

- a) La circolazione delle macchine operatrici deve avvenire utilizzando percorsi ben definiti e la velocità deve risultare ridotta a passo d'uomo.
- b) Il personale non strettamente necessario alle lavorazioni dovrà allontanarsi dalla zona interessata e gli addetti dovranno adottare, se del caso, i dispositivi di protezione individuale idonei alle attività.
- c) Durante il trasporto di materiale sfuso ad elevata polverosità è necessario provvedere ad inumidire i materiali stessi per limitare la formazione di polveri.
- d) Utilizzo di indumenti ad alta visibilità (DPI da adottare)
- e) Utilizzo di maschera antipolvere (DPI da adottare)
- f) Le operazioni di sollevamento e/o di trasporto di carichi devono avvenire evitando il passaggio dei carichi sospesi al di sopra di postazioni di lavoro.
- g) L'area sottostante la traiettoria di passaggio dei carichi deve essere opportunamente delimitata.
- h) Utilizzo di casco (DPI da adottare)
- i) Delimitare e segnalare la zona di intervento a livello di rumorosità elevato.
- j) Utilizzo di otoprotettori (DPI da adottare)

621) Interferenza nel periodo dal 389° g al 393° g dall'inizio dei lavori, per un totale di 5 giorni lavorativi. Fasi:

- **Rimozione di serramenti interni**
- **Realizzazione della rete di distribuzione e terminali per impianto di climatizzazione (caldo e freddo)**

Le lavorazioni su elencate sono eseguite rispettivamente dal 389° g al 393° g per 5 giorni lavorativi, e dal 375° g al 424° g per 50 giorni lavorativi.

Dette lavorazioni interferiscono fra loro per i seguenti periodi: dal 389° g al 393° g per 5 giorni lavorativi.

Coordinamento:

- a) La circolazione delle macchine operatrici deve avvenire utilizzando percorsi ben definiti e la velocità deve risultare ridotta a passo d'uomo.
- b) Il personale non strettamente necessario alle lavorazioni dovrà allontanarsi dalla zona interessata e gli addetti dovranno adottare, se del caso, i dispositivi di protezione individuale idonei alle attività.
- c) Durante il trasporto di materiale sfuso ad elevata polverosità è necessario provvedere ad inumidire i materiali stessi per limitare la formazione di polveri.
- d) Utilizzo di indumenti ad alta visibilità (DPI da adottare)
- e) Utilizzo di maschera antipolvere (DPI da adottare)
- f) Le operazioni di sollevamento e/o di trasporto di carichi devono avvenire evitando il passaggio dei carichi sospesi al di sopra di postazioni di lavoro.
- g) L'area sottostante la traiettoria di passaggio dei carichi deve essere opportunamente delimitata.
- h) Utilizzo di casco (DPI da adottare)
- i) Delimitare e segnalare la zona di intervento a livello di rumorosità elevato.
- j) Utilizzo di otoprotettori (DPI da adottare)
- k) In prossimità della zona d'intervento è necessario allontanare preventivamente tutti i materiali facilmente infiammabili; qualora i suddetti materiali non possono essere allontanati è necessario proteggerli con teli protettivi.
- l) In prossimità della zona d'intervento deve essere tenuto a disposizione un estintore portatile.

m) Delimitare e segnalare la zona di intervento a radiazioni non ionizzanti.

622) Interferenza nel periodo dal 389° g al 393° g dall'inizio dei lavori, per un totale di 5 giorni lavorativi. Fasi:

- **Rimozione di serramenti interni**
- **Distribuzione impianto FM**

Le lavorazioni su elencate sono eseguite rispettivamente dal 389° g al 393° g per 5 giorni lavorativi, e dal 375° g al 424° g per 50 giorni lavorativi.

Dette lavorazioni interferiscono fra loro per i seguenti periodi: dal 389° g al 393° g per 5 giorni lavorativi.

Coordinamento:

- a) La circolazione delle macchine operatrici deve avvenire utilizzando percorsi ben definiti e la velocità deve risultare ridotta a passo d'uomo.
- b) Il personale non strettamente necessario alle lavorazioni dovrà allontanarsi dalla zona interessata e gli addetti dovranno adottare, se del caso, i dispositivi di protezione individuale idonei alle attività.
- c) Durante il trasporto di materiale sfuso ad elevata polverosità è necessario provvedere ad inumidire i materiali stessi per limitare la formazione di polveri.
- d) Utilizzo di indumenti ad alta visibilità (DPI da adottare)
- e) Utilizzo di maschera antipolvere (DPI da adottare)
- f) Le operazioni di sollevamento e/o di trasporto di carichi devono avvenire evitando il passaggio dei carichi sospesi al di sopra di postazioni di lavoro.
- g) L'area sottostante la traiettoria di passaggio dei carichi deve essere opportunamente delimitata.
- h) Utilizzo di casco (DPI da adottare)
- i) Delimitare e segnalare la zona di intervento a livello di rumorosità elevato.
- j) Utilizzo di otoprotettori (DPI da adottare)

623) Interferenza nel periodo dal 389° g al 408° g dall'inizio dei lavori, per un totale di 20 giorni lavorativi. Fasi:

- **Realizzazione di contropareti e controsoffitti**
- **Perforazioni nel terreno con sonda**

Le lavorazioni su elencate sono eseguite rispettivamente dal 389° g al 408° g per 20 giorni lavorativi, e dal 381° g al 430° g per 50 giorni lavorativi.

Dette lavorazioni interferiscono fra loro per i seguenti periodi: dal 389° g al 408° g per 20 giorni lavorativi.

Coordinamento:

- a) Le operazioni di sollevamento e/o di trasporto di carichi devono avvenire evitando il passaggio dei carichi sospesi al di sopra di postazioni di lavoro.
- b) L'area sottostante la traiettoria di passaggio dei carichi deve essere opportunamente delimitata.
- c) La circolazione delle macchine operatrici deve avvenire utilizzando percorsi ben definiti e la velocità deve risultare ridotta a passo d'uomo.
- d) Il personale non strettamente necessario alle lavorazioni dovrà allontanarsi dalla zona interessata e gli addetti dovranno adottare, se del caso, i dispositivi di protezione individuale idonei alle attività.
- e) Utilizzo di indumenti ad alta visibilità (DPI da adottare)
- f) Delimitare e segnalare la zona di intervento a livello di rumorosità elevato.
- g) Utilizzo di otoprotettori (DPI da adottare)

624) Interferenza nel periodo dal 389° g al 393° g dall'inizio dei lavori, per un totale di 5 giorni lavorativi. Fasi:

- **Rimozione di serramenti interni**
- **Distribuzione dell'impianto di rilevazione e allarme incendio**

Le lavorazioni su elencate sono eseguite rispettivamente dal 389° g al 393° g per 5 giorni lavorativi, e dal 375° g al 424° g per 50 giorni lavorativi.

Dette lavorazioni interferiscono fra loro per i seguenti periodi: dal 389° g al 393° g per 5 giorni lavorativi.

Coordinamento:

- a) La circolazione delle macchine operatrici deve avvenire utilizzando percorsi ben definiti e la velocità deve risultare ridotta a passo d'uomo.
- b) Il personale non strettamente necessario alle lavorazioni dovrà allontanarsi dalla zona interessata e gli addetti dovranno adottare, se del caso, i dispositivi di protezione individuale idonei alle attività.
- c) Durante il trasporto di materiale sfuso ad elevata polverosità è necessario provvedere ad inumidire i materiali stessi per limitare la formazione di polveri.
- d) Utilizzo di indumenti ad alta visibilità (DPI da adottare)
- e) Utilizzo di maschera antipolvere (DPI da adottare)
- f) Le operazioni di sollevamento e/o di trasporto di carichi devono avvenire evitando il passaggio dei carichi sospesi al di sopra di postazioni di lavoro.
- g) L'area sottostante la traiettoria di passaggio dei carichi deve essere opportunamente delimitata.
- h) Utilizzo di casco (DPI da adottare)
- i) Delimitare e segnalare la zona di intervento a livello di rumorosità elevato.
- j) Utilizzo di otoprotettori (DPI da adottare)

625) Interferenza nel periodo dal 389° g al 393° g dall'inizio dei lavori, per un totale di 5 giorni lavorativi. Fasi:

- **Rimozione di serramenti interni**
- **Distribuzione impianto illuminazione normale e di emergenza**

Le lavorazioni su elencate sono eseguite rispettivamente dal 389° g al 393° g per 5 giorni lavorativi, e dal 375° g al 424° g per 50 giorni lavorativi.

Dette lavorazioni interferiscono fra loro per i seguenti periodi: dal 389° g al 393° g per 5 giorni lavorativi.

Coordinamento:

- a) La circolazione delle macchine operatrici deve avvenire utilizzando percorsi ben definiti e la velocità deve risultare ridotta a passo d'uomo.
- b) Il personale non strettamente necessario alle lavorazioni dovrà allontanarsi dalla zona interessata e gli addetti dovranno adottare, se del caso, i dispositivi di protezione individuale idonei alle attività.
- c) Durante il trasporto di materiale sfuso ad elevata polverosità è necessario provvedere ad inumidire i materiali stessi per limitare la formazione di polveri.
- d) Utilizzo di indumenti ad alta visibilità (DPI da adottare)
- e) Utilizzo di maschera antipolvere (DPI da adottare)
- f) Le operazioni di sollevamento e/o di trasporto di carichi devono avvenire evitando il passaggio dei carichi sospesi al di sopra di postazioni di lavoro.
- g) L'area sottostante la traiettoria di passaggio dei carichi deve essere opportunamente delimitata.
- h) Utilizzo di casco (DPI da adottare)
- i) Delimitare e segnalare la zona di intervento a livello di rumorosità elevato.
- j) Utilizzo di otoprotettori (DPI da adottare)

626) Interferenza nel periodo dal 389° g al 393° g dall'inizio dei lavori, per un totale di 5 giorni lavorativi. Fasi:

- **Rimozione di serramenti interni**
- **Montaggio di tutti i ponteggi metallici fissi all'esterno dei padiglioni 2 "Nervi" e 4 "abside"**

Le lavorazioni su elencate sono eseguite rispettivamente dal 389° g al 393° g per 5 giorni lavorativi, e dal 335° g al 439° g per 105 giorni lavorativi.

Dette lavorazioni interferiscono fra loro per i seguenti periodi: dal 389° g al 393° g per 5 giorni lavorativi.

Coordinamento:

- a) La circolazione delle macchine operatrici deve avvenire utilizzando percorsi ben definiti e la velocità deve risultare ridotta a passo d'uomo.
- b) Il personale non strettamente necessario alle lavorazioni dovrà allontanarsi dalla zona interessata e gli addetti dovranno adottare, se del caso, i dispositivi di protezione individuale idonei alle attività.
- c) Durante il trasporto di materiale sfuso ad elevata polverosità è necessario provvedere ad inumidire i materiali stessi per limitare la formazione di polveri.
- d) Utilizzo di indumenti ad alta visibilità (DPI da adottare)
- e) Utilizzo di maschera antipolvere (DPI da adottare)
- f) Le operazioni di sollevamento e/o di trasporto di carichi devono avvenire evitando il passaggio dei carichi sospesi al di sopra di postazioni di lavoro.
- g) L'area sottostante la traiettoria di passaggio dei carichi deve essere opportunamente delimitata.
- h) Utilizzo di casco (DPI da adottare)
- i) Delimitare e segnalare la zona di intervento a livello di rumorosità elevato.
- j) Utilizzo di otoprotettori (DPI da adottare)

627) Interferenza nel periodo dal 389° g al 408° g dall'inizio dei lavori, per un totale di 20 giorni lavorativi. Fasi:

- **Realizzazione di contropareti e controsoffitti**
- **Distribuzione impianto FM**

Le lavorazioni su elencate sono eseguite rispettivamente dal 389° g al 408° g per 20 giorni lavorativi, e dal 375° g al 424° g per 50 giorni lavorativi.

Dette lavorazioni interferiscono fra loro per i seguenti periodi: dal 389° g al 408° g per 20 giorni lavorativi.

Coordinamento:

- a) Le operazioni di sollevamento e/o di trasporto di carichi devono avvenire evitando il passaggio dei carichi sospesi al di sopra di postazioni di lavoro.
- b) L'area sottostante la traiettoria di passaggio dei carichi deve essere opportunamente delimitata.
- c) La circolazione delle macchine operatrici deve avvenire utilizzando percorsi ben definiti e la velocità deve risultare ridotta a passo d'uomo.
- d) Il personale non strettamente necessario alle lavorazioni dovrà allontanarsi dalla zona interessata e gli addetti dovranno adottare, se del caso, i dispositivi di protezione individuale idonei alle attività.
- e) Utilizzo di indumenti ad alta visibilità (DPI da adottare)

628) Interferenza nel periodo dal 389° g al 389° g dall'inizio dei lavori, per un totale di 1 giorno lavorativo. Fasi:

- **Realizzazione di contropareti e controsoffitti**
- **Rimozione di serramenti interni**

Le lavorazioni su elencate sono eseguite rispettivamente dal 389° g al 408° g per 20 giorni lavorativi, e dal 360° g al 389° g per 30 giorni lavorativi.

Dette lavorazioni interferiscono fra loro per i seguenti periodi: dal 389° g al 389° g per 1 giorno lavorativo.

Coordinamento:

- a) Le attività interferenti saranno opportunamente distanziate spazialmente.

629) Interferenza nel periodo dal 389° g al 408° g dall'inizio dei lavori, per un totale di 20 giorni lavorativi. Fasi:

- **Realizzazione di contropareti e controsoffitti**
- **Distribuzione impianto illuminazione normale e di emergenza**

Le lavorazioni su elencate sono eseguite rispettivamente dal 389° g al 408° g per 20 giorni lavorativi, e dal 375° g al 424° g per 50 giorni lavorativi.

Dette lavorazioni interferiscono fra loro per i seguenti periodi: dal 389° g al 408° g per 20 giorni lavorativi.

Coordinamento:

- a) Le operazioni di sollevamento e/o di trasporto di carichi devono avvenire evitando il passaggio dei carichi sospesi al di sopra di postazioni di lavoro.

- b) L'area sottostante la traiettoria di passaggio dei carichi deve essere opportunamente delimitata.
- c) La circolazione delle macchine operatrici deve avvenire utilizzando percorsi ben definiti e la velocità deve risultare ridotta a passo d'uomo.
- d) Il personale non strettamente necessario alle lavorazioni dovrà allontanarsi dalla zona interessata e gli addetti dovranno adottare, se del caso, i dispositivi di protezione individuale idonei alle attività.
- e) Utilizzo di indumenti ad alta visibilità (DPI da adottare)

630) Interferenza nel periodo dal 389° g al 393° g dall'inizio dei lavori, per un totale di 5 giorni lavorativi. Fasi:

- **Rimozione di serramenti interni**
- **Rimozione di copertura bituminosa contenente amianto**

Le lavorazioni su elencate sono eseguite rispettivamente dal 389° g al 393° g per 5 giorni lavorativi, e dal 365° g al 544° g per 180 giorni lavorativi.

Dette lavorazioni interferiscono fra loro per i seguenti periodi: dal 389° g al 393° g per 5 giorni lavorativi.

Coordinamento:

- a) La circolazione delle macchine operatrici deve avvenire utilizzando percorsi ben definiti e la velocità deve risultare ridotta a passo d'uomo.
- b) Il personale non strettamente necessario alle lavorazioni dovrà allontanarsi dalla zona interessata e gli addetti dovranno adottare, se del caso, i dispositivi di protezione individuale idonei alle attività.
- c) Durante il trasporto di materiale sfuso ad elevata polverosità è necessario provvedere ad inumidire i materiali stessi per limitare la formazione di polveri.
- d) Utilizzo di indumenti ad alta visibilità (DPI da adottare)
- e) Utilizzo di maschera antipolvere (DPI da adottare)
- f) Le operazioni di sollevamento e/o di trasporto di carichi devono avvenire evitando il passaggio dei carichi sospesi al di sopra di postazioni di lavoro.
- g) L'area sottostante la traiettoria di passaggio dei carichi deve essere opportunamente delimitata.
- h) Utilizzo di casco (DPI da adottare)
- i) Delimitare e segnalare la zona di intervento a livello di rumorosità elevato.
- j) Utilizzo di otoprotettori (DPI da adottare)

631) Interferenza nel periodo dal 389° g al 408° g dall'inizio dei lavori, per un totale di 20 giorni lavorativi. Fasi:

- **Realizzazione di contropareti e controsoffitti**
- **Rimozione di copertura bituminosa contenente amianto**

Le lavorazioni su elencate sono eseguite rispettivamente dal 389° g al 408° g per 20 giorni lavorativi, e dal 365° g al 544° g per 180 giorni lavorativi.

Dette lavorazioni interferiscono fra loro per i seguenti periodi: dal 389° g al 408° g per 20 giorni lavorativi.

Coordinamento:

- a) Le operazioni di sollevamento e/o di trasporto di carichi devono avvenire evitando il passaggio dei carichi sospesi al di sopra di postazioni di lavoro.
- b) L'area sottostante la traiettoria di passaggio dei carichi deve essere opportunamente delimitata.
- c) La circolazione delle macchine operatrici deve avvenire utilizzando percorsi ben definiti e la velocità deve risultare ridotta a passo d'uomo.
- d) Il personale non strettamente necessario alle lavorazioni dovrà allontanarsi dalla zona interessata e gli addetti dovranno adottare, se del caso, i dispositivi di protezione individuale idonei alle attività.
- e) Utilizzo di indumenti ad alta visibilità (DPI da adottare)
- f) Durante il trasporto di materiale sfuso ad elevata polverosità è necessario provvedere ad inumidire i materiali stessi per limitare la formazione di polveri.
- g) Utilizzo di maschera antipolvere (DPI da adottare)
- h) Utilizzo di casco (DPI da adottare)

632) Interferenza nel periodo dal 389° g al 408° g dall'inizio dei lavori, per un totale di 20 giorni lavorativi. Fasi:

- **Realizzazione di contropareti e controsoffitti**
- **Realizzazione della rete di distribuzione di impianto idrico-sanitario**

Le lavorazioni su elencate sono eseguite rispettivamente dal 389° g al 408° g per 20 giorni lavorativi, e dal 375° g al 424° g per 50 giorni lavorativi.

Dette lavorazioni interferiscono fra loro per i seguenti periodi: dal 389° g al 408° g per 20 giorni lavorativi.

Coordinamento:

- a) In prossimità della zona d'intervento è necessario allontanare preventivamente tutti i materiali facilmente infiammabili; qualora i suddetti materiali non possono essere allontanati è necessario proteggerli con teli protettivi.
- b) In prossimità della zona d'intervento deve essere tenuto a disposizione un estintore portatile.
- c) Delimitare e segnalare la zona di intervento a radiazioni non ionizzanti.
- d) Le operazioni di sollevamento e/o di trasporto di carichi devono avvenire evitando il passaggio dei carichi sospesi al di sopra di postazioni di lavoro.
- e) L'area sottostante la traiettoria di passaggio dei carichi deve essere opportunamente delimitata.
- f) La circolazione delle macchine operatrici deve avvenire utilizzando percorsi ben definiti e la velocità deve risultare ridotta a passo d'uomo.
- g) Il personale non strettamente necessario alle lavorazioni dovrà allontanarsi dalla zona interessata e gli addetti dovranno adottare, se del caso, i dispositivi di protezione individuale idonei alle attività.
- h) Utilizzo di indumenti ad alta visibilità (DPI da adottare)

633) Interferenza nel periodo dal 389° g al 408° g dall'inizio dei lavori, per un totale di 20 giorni lavorativi. Fasi:

- **Realizzazione di contropareti e controsoffitti**

- Realizzazione delle canalizzazioni

Le lavorazioni su elencate sono eseguite rispettivamente dal 389° g al 408° g per 20 giorni lavorativi, e dal 375° g al 424° g per 50 giorni lavorativi.

Dette lavorazioni interferiscono fra loro per i seguenti periodi: dal 389° g al 408° g per 20 giorni lavorativi.

Coordinamento:

- a) Le operazioni di sollevamento e/o di trasporto di carichi devono avvenire evitando il passaggio dei carichi sospesi al di sopra di postazioni di lavoro.
- b) L'area sottostante la traiettoria di passaggio dei carichi deve essere opportunamente delimitata.
- c) La circolazione delle macchine operatrici deve avvenire utilizzando percorsi ben definiti e la velocità deve risultare ridotta a passo d'uomo.
- d) Il personale non strettamente necessario alle lavorazioni dovrà allontanarsi dalla zona interessata e gli addetti dovranno adottare, se del caso, i dispositivi di protezione individuale idonei alle attività.
- e) Utilizzo di indumenti ad alta visibilità (DPI da adottare)

634) Interferenza nel periodo dal 389° g al 408° g dall'inizio dei lavori, per un totale di 20 giorni lavorativi. Fasi:

- Realizzazione di contropareti e controsoffitti**
- Distribuzione dell'impianto di rilevazione e allarme incendio**

Le lavorazioni su elencate sono eseguite rispettivamente dal 389° g al 408° g per 20 giorni lavorativi, e dal 375° g al 424° g per 50 giorni lavorativi.

Dette lavorazioni interferiscono fra loro per i seguenti periodi: dal 389° g al 408° g per 20 giorni lavorativi.

Coordinamento:

- a) Le operazioni di sollevamento e/o di trasporto di carichi devono avvenire evitando il passaggio dei carichi sospesi al di sopra di postazioni di lavoro.
- b) L'area sottostante la traiettoria di passaggio dei carichi deve essere opportunamente delimitata.
- c) La circolazione delle macchine operatrici deve avvenire utilizzando percorsi ben definiti e la velocità deve risultare ridotta a passo d'uomo.
- d) Il personale non strettamente necessario alle lavorazioni dovrà allontanarsi dalla zona interessata e gli addetti dovranno adottare, se del caso, i dispositivi di protezione individuale idonei alle attività.
- e) Utilizzo di indumenti ad alta visibilità (DPI da adottare)

635) Interferenza nel periodo dal 389° g al 393° g dall'inizio dei lavori, per un totale di 5 giorni lavorativi. Fasi:

- Rimozione di serramenti interni**
- Realizzazione di contropareti e controsoffitti**

Le lavorazioni su elencate sono eseguite rispettivamente dal 389° g al 393° g per 5 giorni lavorativi, e dal 389° g al 408° g per 20 giorni lavorativi.

Dette lavorazioni interferiscono fra loro per i seguenti periodi: dal 389° g al 393° g per 5 giorni lavorativi.

Coordinamento:

- a) La circolazione delle macchine operatrici deve avvenire utilizzando percorsi ben definiti e la velocità deve risultare ridotta a passo d'uomo.
- b) Il personale non strettamente necessario alle lavorazioni dovrà allontanarsi dalla zona interessata e gli addetti dovranno adottare, se del caso, i dispositivi di protezione individuale idonei alle attività.
- c) Durante il trasporto di materiale sfuso ad elevata polverosità è necessario provvedere ad inumidire i materiali stessi per limitare la formazione di polveri.
- d) Utilizzo di indumenti ad alta visibilità (DPI da adottare)
- e) Utilizzo di maschera antipolvere (DPI da adottare)
- f) Le operazioni di sollevamento e/o di trasporto di carichi devono avvenire evitando il passaggio dei carichi sospesi al di sopra di postazioni di lavoro.
- g) L'area sottostante la traiettoria di passaggio dei carichi deve essere opportunamente delimitata.
- h) Utilizzo di casco (DPI da adottare)
- i) Delimitare e segnalare la zona di intervento a livello di rumorosità elevato.
- j) Utilizzo di otoprotettori (DPI da adottare)

636) Interferenza nel periodo dal 389° g al 393° g dall'inizio dei lavori, per un totale di 5 giorni lavorativi. Fasi:

- Rimozione di serramenti interni**
- Tinteggiatura di superfici interne**

Le lavorazioni su elencate sono eseguite rispettivamente dal 389° g al 393° g per 5 giorni lavorativi, e dal 375° g al 434° g per 60 giorni lavorativi.

Dette lavorazioni interferiscono fra loro per i seguenti periodi: dal 389° g al 393° g per 5 giorni lavorativi.

Coordinamento:

- a) La circolazione delle macchine operatrici deve avvenire utilizzando percorsi ben definiti e la velocità deve risultare ridotta a passo d'uomo.
- b) Il personale non strettamente necessario alle lavorazioni dovrà allontanarsi dalla zona interessata e gli addetti dovranno adottare, se del caso, i dispositivi di protezione individuale idonei alle attività.
- c) Durante il trasporto di materiale sfuso ad elevata polverosità è necessario provvedere ad inumidire i materiali stessi per limitare la formazione di polveri.
- d) Utilizzo di indumenti ad alta visibilità (DPI da adottare)
- e) Utilizzo di maschera antipolvere (DPI da adottare)
- f) Le operazioni di sollevamento e/o di trasporto di carichi devono avvenire evitando il passaggio dei carichi sospesi al di sopra di postazioni di lavoro.
- g) L'area sottostante la traiettoria di passaggio dei carichi deve essere opportunamente delimitata.
- h) Utilizzo di casco (DPI da adottare)
- i) Delimitare e segnalare la zona di intervento a livello di rumorosità elevato.
- j) Utilizzo di otoprotettori (DPI da adottare)

637) Interferenza nel periodo dal 389° g al 393° g dall'inizio dei lavori, per un totale di 5 giorni lavorativi. Fasi:

- **Rimozione di serramenti interni**
- **Rinforzo di travi in acciaio**

Le lavorazioni su elencate sono eseguite rispettivamente dal 389° g al 393° g per 5 giorni lavorativi, e dal 377° g al 406° g per 30 giorni lavorativi.

Dette lavorazioni interferiscono fra loro per i seguenti periodi: dal 389° g al 393° g per 5 giorni lavorativi.

Coordinamento:

- La circolazione delle macchine operatrici deve avvenire utilizzando percorsi ben definiti e la velocità deve risultare ridotta a passo d'uomo.
- Il personale non strettamente necessario alle lavorazioni dovrà allontanarsi dalla zona interessata e gli addetti dovranno adottare, se del caso, i dispositivi di protezione individuale idonei alle attività.
- Durante il trasporto di materiale sfuso ad elevata polverosità è necessario provvedere ad inumidire i materiali stessi per limitare la formazione di polveri.
- Utilizzo di indumenti ad alta visibilità (DPI da adottare)
- Utilizzo di maschera antipolvere (DPI da adottare)
- Le operazioni di sollevamento e/o di trasporto di carichi devono avvenire evitando il passaggio dei carichi sospesi al di sopra di postazioni di lavoro.
- L'area sottostante la traiettoria di passaggio dei carichi deve essere opportunamente delimitata.
- Utilizzo di casco (DPI da adottare)
- Delimitare e segnalare la zona di intervento a livello di rumorosità elevato.
- Utilizzo di otoprotettori (DPI da adottare)
- In prossimità della zona d'intervento è necessario allontanare preventivamente tutti i materiali facilmente infiammabili; qualora i suddetti materiali non possono essere allontanati è necessario proteggerli con teli protettivi.
- Delimitare e segnalare la zona di intervento a radiazioni non ionizzanti.

638) Interferenza nel periodo dal 389° g al 393° g dall'inizio dei lavori, per un totale di 5 giorni lavorativi. Fasi:

- **Rimozione di serramenti interni**
- **Formazione di massetto per pavimenti interni**

Le lavorazioni su elencate sono eseguite rispettivamente dal 389° g al 393° g per 5 giorni lavorativi, e dal 380° g al 399° g per 20 giorni lavorativi.

Dette lavorazioni interferiscono fra loro per i seguenti periodi: dal 389° g al 393° g per 5 giorni lavorativi.

Coordinamento:

- La circolazione delle macchine operatrici deve avvenire utilizzando percorsi ben definiti e la velocità deve risultare ridotta a passo d'uomo.
- Il personale non strettamente necessario alle lavorazioni dovrà allontanarsi dalla zona interessata e gli addetti dovranno adottare, se del caso, i dispositivi di protezione individuale idonei alle attività.
- Durante il trasporto di materiale sfuso ad elevata polverosità è necessario provvedere ad inumidire i materiali stessi per limitare la formazione di polveri.
- Utilizzo di indumenti ad alta visibilità (DPI da adottare)
- Utilizzo di maschera antipolvere (DPI da adottare)
- Le operazioni di sollevamento e/o di trasporto di carichi devono avvenire evitando il passaggio dei carichi sospesi al di sopra di postazioni di lavoro.
- L'area sottostante la traiettoria di passaggio dei carichi deve essere opportunamente delimitata.
- Utilizzo di casco (DPI da adottare)
- Delimitare e segnalare la zona di intervento a livello di rumorosità elevato.
- Utilizzo di otoprotettori (DPI da adottare)
- Le postazioni di lavoro fisse devono essere protette da un solido impalcato sovrastante, ad altezza non maggiore di 3 metri da terra, a protezione contro la caduta di materiali.

639) Interferenza nel periodo dal 389° g al 408° g dall'inizio dei lavori, per un totale di 20 giorni lavorativi. Fasi:

- **Realizzazione di contropareti e controsoffitti**
- **Realizzazione di impianto antintrusione/videosorveglianza**

Le lavorazioni su elencate sono eseguite rispettivamente dal 389° g al 408° g per 20 giorni lavorativi, e dal 375° g al 424° g per 50 giorni lavorativi.

Dette lavorazioni interferiscono fra loro per i seguenti periodi: dal 389° g al 408° g per 20 giorni lavorativi.

Coordinamento:

- Le operazioni di sollevamento e/o di trasporto di carichi devono avvenire evitando il passaggio dei carichi sospesi al di sopra di postazioni di lavoro.
- L'area sottostante la traiettoria di passaggio dei carichi deve essere opportunamente delimitata.
- La circolazione delle macchine operatrici deve avvenire utilizzando percorsi ben definiti e la velocità deve risultare ridotta a passo d'uomo.
- Il personale non strettamente necessario alle lavorazioni dovrà allontanarsi dalla zona interessata e gli addetti dovranno adottare, se del caso, i dispositivi di protezione individuale idonei alle attività.
- Utilizzo di indumenti ad alta visibilità (DPI da adottare)

640) Interferenza nel periodo dal 389° g al 408° g dall'inizio dei lavori, per un totale di 20 giorni lavorativi. Fasi:

- **Realizzazione di contropareti e controsoffitti**
- **Distribuzione di impianto rete dati, BMS e domotica**

Le lavorazioni su elencate sono eseguite rispettivamente dal 389° g al 408° g per 20 giorni lavorativi, e dal 375° g al 424° g per 50 giorni lavorativi.

Dette lavorazioni interferiscono fra loro per i seguenti periodi: dal 389° g al 408° g per 20 giorni lavorativi.

- a) Le operazioni di sollevamento e/o di trasporto di carichi devono avvenire evitando il passaggio dei carichi sospesi al di sopra di postazioni di lavoro.
- b) L'area sottostante la traiettoria di passaggio dei carichi deve essere opportunamente delimitata.
- c) La circolazione delle macchine operatrici deve avvenire utilizzando percorsi ben definiti e la velocità deve risultare ridotta a passo d'uomo.
- d) Il personale non strettamente necessario alle lavorazioni dovrà allontanarsi dalla zona interessata e gli addetti dovranno adottare, se del caso, i dispositivi di protezione individuale idonei alle attività.
- e) Utilizzo di indumenti ad alta visibilità (DPI da adottare)

641) Interferenza nel periodo dal 389° g al 393° g dall'inizio dei lavori, per un totale di 5 giorni lavorativi. Fasi:

- **Rimozione di impianti**
- **Realizzazione di contropareti e controsoffitti**

Le lavorazioni su elencate sono eseguite rispettivamente dal 379° g al 393° g per 15 giorni lavorativi, e dal 389° g al 408° g per 20 giorni lavorativi.

Dette lavorazioni interferiscono fra loro per i seguenti periodi: dal 389° g al 393° g per 5 giorni lavorativi.

Coordinamento:

- a) La circolazione delle macchine operatrici deve avvenire utilizzando percorsi ben definiti e la velocità deve risultare ridotta a passo d'uomo.
- b) Il personale non strettamente necessario alle lavorazioni dovrà allontanarsi dalla zona interessata e gli addetti dovranno adottare, se del caso, i dispositivi di protezione individuale idonei alle attività.
- c) Durante il trasporto di materiale sfuso ad elevata polverosità è necessario provvedere ad inumidire i materiali stessi per limitare la formazione di polveri.
- d) Utilizzo di indumenti ad alta visibilità (DPI da adottare)
- e) Utilizzo di maschera antipolvere (DPI da adottare)
- f) Le operazioni di sollevamento e/o di trasporto di carichi devono avvenire evitando il passaggio dei carichi sospesi al di sopra di postazioni di lavoro.
- g) L'area sottostante la traiettoria di passaggio dei carichi deve essere opportunamente delimitata.
- h) Utilizzo di casco (DPI da adottare)
- i) Nelle attività di demolizione la diffusione di polveri e fibre deve essere ridotta al minimo irrorando periodicamente le superfici da demolire.
- j) Nelle attività di demolizione quando la quantità di polveri e fibre presenti superi i limiti tollerati devono essere forniti ed utilizzati indumenti di lavoro e dispositivi di protezione individuale idonei alle attività.
- k) Delimitare e segnalare la zona di intervento a livello di rumorosità elevato.
- l) Utilizzo di otoprotettori (DPI da adottare)

642) Interferenza nel periodo dal 390° g al 399° g dall'inizio dei lavori, per un totale di 10 giorni lavorativi. Fasi:

- **Scavo eseguito a mano**
- **Rimozione di serramenti interni**

Le lavorazioni su elencate sono eseguite rispettivamente dal 390° g al 399° g per 10 giorni lavorativi, e dal 388° g al 417° g per 30 giorni lavorativi.

Dette lavorazioni interferiscono fra loro per i seguenti periodi: dal 390° g al 399° g per 10 giorni lavorativi.

Coordinamento:

- a) La circolazione delle macchine operatrici deve avvenire utilizzando percorsi ben definiti e la velocità deve risultare ridotta a passo d'uomo.
- b) Il personale non strettamente necessario alle lavorazioni dovrà allontanarsi dalla zona interessata e gli addetti dovranno adottare, se del caso, i dispositivi di protezione individuale idonei alle attività.
- c) Durante il trasporto di materiale sfuso ad elevata polverosità è necessario provvedere ad inumidire i materiali stessi per limitare la formazione di polveri.
- d) Utilizzo di indumenti ad alta visibilità (DPI da adottare)
- e) Utilizzo di maschera antipolvere (DPI da adottare)
- f) Nelle attività di scavo la diffusione di polveri e fibre deve essere ridotta al minimo irrorando periodicamente le superfici di scavo ed i percorsi dei mezzi meccanici.
- g) Nelle attività di scavo quando la quantità di polveri e fibre presenti superi i limiti tollerati devono essere forniti ed utilizzati indumenti di lavoro e dispositivi di protezione individuale idonei alle attività.
- h) Nelle attività di scavo non devono essere eseguiti altri lavori che comportino la presenza di manodopera nella zona d'intervento dei mezzi d'opera.
- i) Le operazioni di sollevamento e/o di trasporto di carichi devono avvenire evitando il passaggio dei carichi sospesi al di sopra di postazioni di lavoro.
- j) L'area sottostante la traiettoria di passaggio dei carichi deve essere opportunamente delimitata.
- k) Utilizzo di casco (DPI da adottare)
- l) Delimitare e segnalare la zona di intervento a livello di rumorosità elevato.
- m) Utilizzo di otoprotettori (DPI da adottare)

643) Interferenza nel periodo dal 390° g al 399° g dall'inizio dei lavori, per un totale di 10 giorni lavorativi. Fasi:

- **Scavo eseguito a mano**
- **Rimozione di impianti**

Le lavorazioni su elencate sono eseguite rispettivamente dal 390° g al 399° g per 10 giorni lavorativi, e dal 388° g al 417° g per 30 giorni lavorativi.

Dette lavorazioni interferiscono fra loro per i seguenti periodi: dal 390° g al 399° g per 10 giorni lavorativi.

Coordinamento:

- a) La circolazione delle macchine operatrici deve avvenire utilizzando percorsi ben definiti e la velocità deve risultare ridotta a passo d'uomo.
- b) Il personale non strettamente necessario alle lavorazioni dovrà allontanarsi dalla zona interessata e gli addetti dovranno adottare, se del caso, i dispositivi di protezione individuale idonei alle attività.
- c) Durante il trasporto di materiale sfuso ad elevata polverosità è necessario provvedere ad inumidire i materiali stessi per limitare la formazione di

polveri.

d) Utilizzo di indumenti ad alta visibilità (DPI da adottare)

e) Utilizzo di maschera antipolvere (DPI da adottare)

f) Nelle attività di scavo la diffusione di polveri e fibre deve essere ridotta al minimo irrorando periodicamente le superfici di scavo ed i percorsi dei mezzi meccanici.

g) Nelle attività di scavo quando la quantità di polveri e fibre presenti superi i limiti tollerati devono essere forniti ed utilizzati indumenti di lavoro e dispositivi di protezione individuale idonei alle attività.

h) Nelle attività di scavo non devono essere eseguiti altri lavori che comportino la presenza di manodopera nella zona d'intervento dei mezzi d'opera.

i) Le operazioni di sollevamento e/o di trasporto di carichi devono avvenire evitando il passaggio dei carichi sospesi al di sopra di postazioni di lavoro.

j) L'area sottostante la traiettoria di passaggio dei carichi deve essere opportunamente delimitata.

k) Utilizzo di casco (DPI da adottare)

l) Nelle attività di demolizione la diffusione di polveri e fibre deve essere ridotta al minimo irrorando periodicamente le superfici da demolire.

m) Nelle attività di demolizione quando la quantità di polveri e fibre presenti superi i limiti tollerati devono essere forniti ed utilizzati indumenti di lavoro e dispositivi di protezione individuale idonei alle attività.

n) Delimitare e segnalare la zona di intervento a livello di rumorosità elevato.

o) Utilizzo di otoprotettori (DPI da adottare)

644) Interferenza nel periodo dal 390° g al 399° g dall'inizio dei lavori, per un totale di 10 giorni lavorativi. Fasi:

- Rinforzo di travi in acciaio

- Scavo eseguito a mano

Le lavorazioni su elencate sono eseguite rispettivamente dal 377° g al 406° g per 30 giorni lavorativi, e dal 390° g al 399° g per 10 giorni lavorativi.

Dette lavorazioni interferiscono fra loro per i seguenti periodi: dal 390° g al 399° g per 10 giorni lavorativi.

Coordinamento:

a) La circolazione delle macchine operatrici deve avvenire utilizzando percorsi ben definiti e la velocità deve risultare ridotta a passo d'uomo.

b) Il personale non strettamente necessario alle lavorazioni dovrà allontanarsi dalla zona interessata e gli addetti dovranno adottare, se del caso, i dispositivi di protezione individuale idonei alle attività.

c) Utilizzo di indumenti ad alta visibilità (DPI da adottare)

d) L'area sottostante la traiettoria di passaggio dei carichi deve essere opportunamente delimitata.

e) Utilizzo di casco (DPI da adottare)

f) In prossimità della zona d'intervento è necessario allontanare preventivamente tutti i materiali facilmente infiammabili; qualora i suddetti materiali non possono essere allontanati è necessario proteggerli con teli protettivi.

g) Delimitare e segnalare la zona di intervento a radiazioni non ionizzanti.

h) Durante il trasporto di materiale sfuso ad elevata polverosità è necessario provvedere ad inumidire i materiali stessi per limitare la formazione di polveri.

i) Utilizzo di maschera antipolvere (DPI da adottare)

j) Nelle attività di scavo la diffusione di polveri e fibre deve essere ridotta al minimo irrorando periodicamente le superfici di scavo ed i percorsi dei mezzi meccanici.

k) Nelle attività di scavo quando la quantità di polveri e fibre presenti superi i limiti tollerati devono essere forniti ed utilizzati indumenti di lavoro e dispositivi di protezione individuale idonei alle attività.

l) Nelle attività di scavo non devono essere eseguiti altri lavori che comportino la presenza di manodopera nella zona d'intervento dei mezzi d'opera.

645) Interferenza nel periodo dal 390° g al 399° g dall'inizio dei lavori, per un totale di 10 giorni lavorativi. Fasi:

- Scavo eseguito a mano

- Demolizione di tramezzature eseguita a mano

Le lavorazioni su elencate sono eseguite rispettivamente dal 390° g al 399° g per 10 giorni lavorativi, e dal 370° g al 409° g per 40 giorni lavorativi.

Dette lavorazioni interferiscono fra loro per i seguenti periodi: dal 390° g al 399° g per 10 giorni lavorativi.

Coordinamento:

a) Le attività interferenti saranno opportunamente distanziate spazialmente.

646) Interferenza nel periodo dal 390° g al 399° g dall'inizio dei lavori, per un totale di 10 giorni lavorativi. Fasi:

- Distribuzione dell'impianto di rilevazione e allarme incendio

- Scavo eseguito a mano

Le lavorazioni su elencate sono eseguite rispettivamente dal 375° g al 424° g per 50 giorni lavorativi, e dal 390° g al 399° g per 10 giorni lavorativi.

Dette lavorazioni interferiscono fra loro per i seguenti periodi: dal 390° g al 399° g per 10 giorni lavorativi.

Coordinamento:

a) La circolazione delle macchine operatrici deve avvenire utilizzando percorsi ben definiti e la velocità deve risultare ridotta a passo d'uomo.

b) Il personale non strettamente necessario alle lavorazioni dovrà allontanarsi dalla zona interessata e gli addetti dovranno adottare, se del caso, i dispositivi di protezione individuale idonei alle attività.

c) Durante il trasporto di materiale sfuso ad elevata polverosità è necessario provvedere ad inumidire i materiali stessi per limitare la formazione di polveri.

d) Utilizzo di indumenti ad alta visibilità (DPI da adottare)

e) Utilizzo di maschera antipolvere (DPI da adottare)

f) Nelle attività di scavo la diffusione di polveri e fibre deve essere ridotta al minimo irrorando periodicamente le superfici di scavo ed i percorsi dei mezzi meccanici.

g) Nelle attività di scavo quando la quantità di polveri e fibre presenti superi i limiti tollerati devono essere forniti ed utilizzati indumenti di lavoro e

dispositivi di protezione individuale idonei alle attività.

h) Nelle attività di scavo non devono essere eseguiti altri lavori che comportino la presenza di manodopera nella zona d'intervento dei mezzi d'opera.

647) Interferenza nel periodo dal 390° g al 399° g dall'inizio dei lavori, per un totale di 10 giorni lavorativi. Fasi:

- **Realizzazione della carpenteria per le strutture in fondazione**
- **Scavo eseguito a mano**

Le lavorazioni su elencate sono eseguite rispettivamente dal 388° g al 417° g per 30 giorni lavorativi, e dal 390° g al 399° g per 10 giorni lavorativi.

Dette lavorazioni interferiscono fra loro per i seguenti periodi: dal 390° g al 399° g per 10 giorni lavorativi.

Coordinamento:

- a) La circolazione delle macchine operatrici deve avvenire utilizzando percorsi ben definiti e la velocità deve risultare ridotta a passo d'uomo.
- b) Il personale non strettamente necessario alle lavorazioni dovrà allontanarsi dalla zona interessata e gli addetti dovranno adottare, se del caso, i dispositivi di protezione individuale idonei alle attività.
- c) Utilizzo di indumenti ad alta visibilità (DPI da adottare)
- d) Le operazioni di sollevamento e/o di trasporto di carichi devono avvenire evitando il passaggio dei carichi sospesi al di sopra di postazioni di lavoro.
- e) L'area sottostante la traiettoria di passaggio dei carichi deve essere opportunamente delimitata.
- f) Delimitare e segnalare la zona di intervento a livello di rumorosità elevato.
- g) Utilizzo di otoprotettori (DPI da adottare)
- h) Durante il trasporto di materiale sfuso ad elevata polverosità è necessario provvedere ad inumidire i materiali stessi per limitare la formazione di polveri.
- i) Utilizzo di maschera antipolvere (DPI da adottare)
- j) Nelle attività di scavo la diffusione di polveri e fibre deve essere ridotta al minimo irrorando periodicamente le superfici di scavo ed i percorsi dei mezzi meccanici.
- k) Nelle attività di scavo quando la quantità di polveri e fibre presenti superi i limiti tollerati devono essere forniti ed utilizzati indumenti di lavoro e dispositivi di protezione individuale idonei alle attività.
- l) Nelle attività di scavo non devono essere eseguiti altri lavori che comportino la presenza di manodopera nella zona d'intervento dei mezzi d'opera.

648) Interferenza nel periodo dal 390° g al 399° g dall'inizio dei lavori, per un totale di 10 giorni lavorativi. Fasi:

- **Distribuzione impianto FM**
- **Scavo eseguito a mano**

Le lavorazioni su elencate sono eseguite rispettivamente dal 375° g al 424° g per 50 giorni lavorativi, e dal 390° g al 399° g per 10 giorni lavorativi.

Dette lavorazioni interferiscono fra loro per i seguenti periodi: dal 390° g al 399° g per 10 giorni lavorativi.

Coordinamento:

- a) La circolazione delle macchine operatrici deve avvenire utilizzando percorsi ben definiti e la velocità deve risultare ridotta a passo d'uomo.
- b) Il personale non strettamente necessario alle lavorazioni dovrà allontanarsi dalla zona interessata e gli addetti dovranno adottare, se del caso, i dispositivi di protezione individuale idonei alle attività.
- c) Durante il trasporto di materiale sfuso ad elevata polverosità è necessario provvedere ad inumidire i materiali stessi per limitare la formazione di polveri.
- d) Utilizzo di indumenti ad alta visibilità (DPI da adottare)
- e) Utilizzo di maschera antipolvere (DPI da adottare)
- f) Nelle attività di scavo la diffusione di polveri e fibre deve essere ridotta al minimo irrorando periodicamente le superfici di scavo ed i percorsi dei mezzi meccanici.
- g) Nelle attività di scavo quando la quantità di polveri e fibre presenti superi i limiti tollerati devono essere forniti ed utilizzati indumenti di lavoro e dispositivi di protezione individuale idonei alle attività.
- h) Nelle attività di scavo non devono essere eseguiti altri lavori che comportino la presenza di manodopera nella zona d'intervento dei mezzi d'opera.

649) Interferenza nel periodo dal 390° g al 399° g dall'inizio dei lavori, per un totale di 10 giorni lavorativi. Fasi:

- **Distribuzione impianto illuminazione normale e di emergenza**
- **Scavo eseguito a mano**

Le lavorazioni su elencate sono eseguite rispettivamente dal 375° g al 424° g per 50 giorni lavorativi, e dal 390° g al 399° g per 10 giorni lavorativi.

Dette lavorazioni interferiscono fra loro per i seguenti periodi: dal 390° g al 399° g per 10 giorni lavorativi.

Coordinamento:

- a) La circolazione delle macchine operatrici deve avvenire utilizzando percorsi ben definiti e la velocità deve risultare ridotta a passo d'uomo.
- b) Il personale non strettamente necessario alle lavorazioni dovrà allontanarsi dalla zona interessata e gli addetti dovranno adottare, se del caso, i dispositivi di protezione individuale idonei alle attività.
- c) Durante il trasporto di materiale sfuso ad elevata polverosità è necessario provvedere ad inumidire i materiali stessi per limitare la formazione di polveri.
- d) Utilizzo di indumenti ad alta visibilità (DPI da adottare)
- e) Utilizzo di maschera antipolvere (DPI da adottare)
- f) Nelle attività di scavo la diffusione di polveri e fibre deve essere ridotta al minimo irrorando periodicamente le superfici di scavo ed i percorsi dei mezzi meccanici.
- g) Nelle attività di scavo quando la quantità di polveri e fibre presenti superi i limiti tollerati devono essere forniti ed utilizzati indumenti di lavoro e dispositivi di protezione individuale idonei alle attività.
- h) Nelle attività di scavo non devono essere eseguiti altri lavori che comportino la presenza di manodopera nella zona d'intervento dei mezzi d'opera.

650) Interferenza nel periodo dal 390° g al 399° g dall'inizio dei lavori, per un totale di 10 giorni lavorativi. Fasi:
- Realizzazione di impianto antintrusione/videosorveglianza
- Scavo eseguito a mano

Le lavorazioni su elencate sono eseguite rispettivamente dal 375° g al 424° g per 50 giorni lavorativi, e dal 390° g al 399° g per 10 giorni lavorativi.

Dette lavorazioni interferiscono fra loro per i seguenti periodi: dal 390° g al 399° g per 10 giorni lavorativi.

Coordinamento:

- a) La circolazione delle macchine operatrici deve avvenire utilizzando percorsi ben definiti e la velocità deve risultare ridotta a passo d'uomo.
- b) Il personale non strettamente necessario alle lavorazioni dovrà allontanarsi dalla zona interessata e gli addetti dovranno adottare, se del caso, i dispositivi di protezione individuale idonei alle attività.
- c) Durante il trasporto di materiale sfuso ad elevata polverosità è necessario provvedere ad inumidire i materiali stessi per limitare la formazione di polveri.
- d) Utilizzo di indumenti ad alta visibilità (DPI da adottare)
- e) Utilizzo di maschera antipolvere (DPI da adottare)
- f) Nelle attività di scavo la diffusione di polveri e fibre deve essere ridotta al minimo irrorando periodicamente le superfici di scavo ed i percorsi dei mezzi meccanici.
- g) Nelle attività di scavo quando la quantità di polveri e fibre presenti superi i limiti tollerati devono essere forniti ed utilizzati indumenti di lavoro e dispositivi di protezione individuale idonei alle attività.
- h) Nelle attività di scavo non devono essere eseguiti altri lavori che comportino la presenza di manodopera nella zona d'intervento dei mezzi d'opera.

651) Interferenza nel periodo dal 390° g al 399° g dall'inizio dei lavori, per un totale di 10 giorni lavorativi. Fasi:
- Realizzazione di impianto di sollevamento fognario (elettropompa sommergibile)
- Scavo eseguito a mano

Le lavorazioni su elencate sono eseguite rispettivamente dal 381° g al 400° g per 20 giorni lavorativi, e dal 390° g al 399° g per 10 giorni lavorativi.

Dette lavorazioni interferiscono fra loro per i seguenti periodi: dal 390° g al 399° g per 10 giorni lavorativi.

Coordinamento:

- a) In prossimità della zona d'intervento è necessario allontanare preventivamente tutti i materiali facilmente infiammabili; qualora i suddetti materiali non possono essere allontanati è necessario proteggerli con teli protettivi.
- b) In prossimità della zona d'intervento deve essere tenuto a disposizione un estintore portatile.
- c) Delimitare e segnalare la zona di intervento a radiazioni non ionizzanti.
- d) Durante il trasporto di materiale sfuso ad elevata polverosità è necessario provvedere ad inumidire i materiali stessi per limitare la formazione di polveri.
- e) Utilizzo di maschera antipolvere (DPI da adottare)
- f) Nelle attività di scavo la diffusione di polveri e fibre deve essere ridotta al minimo irrorando periodicamente le superfici di scavo ed i percorsi dei mezzi meccanici.
- g) Nelle attività di scavo quando la quantità di polveri e fibre presenti superi i limiti tollerati devono essere forniti ed utilizzati indumenti di lavoro e dispositivi di protezione individuale idonei alle attività.
- h) Nelle attività di scavo non devono essere eseguiti altri lavori che comportino la presenza di manodopera nella zona d'intervento dei mezzi d'opera.
- i) Le operazioni di sollevamento e/o di trasporto di carichi devono avvenire evitando il passaggio dei carichi sospesi al di sopra di postazioni di lavoro.
- j) L'area sottostante la traiettoria di passaggio dei carichi deve essere opportunamente delimitata.
- k) La circolazione delle macchine operatrici deve avvenire utilizzando percorsi ben definiti e la velocità deve risultare ridotta a passo d'uomo.
- l) Il personale non strettamente necessario alle lavorazioni dovrà allontanarsi dalla zona interessata e gli addetti dovranno adottare, se del caso, i dispositivi di protezione individuale idonei alle attività.
- m) Utilizzo di indumenti ad alta visibilità (DPI da adottare)
- n) Utilizzo di casco (DPI da adottare)

652) Interferenza nel periodo dal 390° g al 393° g dall'inizio dei lavori, per un totale di 4 giorni lavorativi. Fasi:
- Rimozione di serramenti interni
- Scavo eseguito a mano

Le lavorazioni su elencate sono eseguite rispettivamente dal 389° g al 393° g per 5 giorni lavorativi, e dal 390° g al 399° g per 10 giorni lavorativi.

Dette lavorazioni interferiscono fra loro per i seguenti periodi: dal 390° g al 393° g per 4 giorni lavorativi.

Coordinamento:

- a) La circolazione delle macchine operatrici deve avvenire utilizzando percorsi ben definiti e la velocità deve risultare ridotta a passo d'uomo.
- b) Il personale non strettamente necessario alle lavorazioni dovrà allontanarsi dalla zona interessata e gli addetti dovranno adottare, se del caso, i dispositivi di protezione individuale idonei alle attività.
- c) Durante il trasporto di materiale sfuso ad elevata polverosità è necessario provvedere ad inumidire i materiali stessi per limitare la formazione di polveri.
- d) Utilizzo di indumenti ad alta visibilità (DPI da adottare)
- e) Utilizzo di maschera antipolvere (DPI da adottare)
- f) Le operazioni di sollevamento e/o di trasporto di carichi devono avvenire evitando il passaggio dei carichi sospesi al di sopra di postazioni di lavoro.
- g) L'area sottostante la traiettoria di passaggio dei carichi deve essere opportunamente delimitata.
- h) Utilizzo di casco (DPI da adottare)
- i) Delimitare e segnalare la zona di intervento a livello di rumorosità elevato.
- j) Utilizzo di otoprotettori (DPI da adottare)
- k) Nelle attività di scavo la diffusione di polveri e fibre deve essere ridotta al minimo irrorando periodicamente le superfici di scavo ed i percorsi dei mezzi meccanici.

- l) Nelle attività di scavo quando la quantità di polveri e fibre presenti superi i limiti tollerati devono essere forniti ed utilizzati indumenti di lavoro e dispositivi di protezione individuale idonei alle attività.
m) Nelle attività di scavo non devono essere eseguiti altri lavori che comportino la presenza di manodopera nella zona d'intervento dei mezzi d'opera.

653) Interferenza nel periodo dal 390° g al 399° g dall'inizio dei lavori, per un totale di 10 giorni lavorativi. Fasi:

- **Distribuzione di impianto rete dati, BMS e domotica**
- **Scavo eseguito a mano**

Le lavorazioni su elencate sono eseguite rispettivamente dal 375° g al 424° g per 50 giorni lavorativi, e dal 390° g al 399° g per 10 giorni lavorativi.

Dette lavorazioni interferiscono fra loro per i seguenti periodi: dal 390° g al 399° g per 10 giorni lavorativi.

Coordinamento:

- a) La circolazione delle macchine operatrici deve avvenire utilizzando percorsi ben definiti e la velocità deve risultare ridotta a passo d'uomo.
- b) Il personale non strettamente necessario alle lavorazioni dovrà allontanarsi dalla zona interessata e gli addetti dovranno adottare, se del caso, i dispositivi di protezione individuale idonei alle attività.
- c) Durante il trasporto di materiale sfuso ad elevata polverosità è necessario provvedere ad inumidire i materiali stessi per limitare la formazione di polveri.
- d) Utilizzo di indumenti ad alta visibilità (DPI da adottare)
- e) Utilizzo di maschera antipolvere (DPI da adottare)
- f) Nelle attività di scavo la diffusione di polveri e fibre deve essere ridotta al minimo irrorando periodicamente le superfici di scavo ed i percorsi dei mezzi meccanici.
- g) Nelle attività di scavo quando la quantità di polveri e fibre presenti superi i limiti tollerati devono essere forniti ed utilizzati indumenti di lavoro e dispositivi di protezione individuale idonei alle attività.
- h) Nelle attività di scavo non devono essere eseguiti altri lavori che comportino la presenza di manodopera nella zona d'intervento dei mezzi d'opera.

654) Interferenza nel periodo dal 390° g al 393° g dall'inizio dei lavori, per un totale di 4 giorni lavorativi. Fasi:

- **Rimozione di impianti**
- **Scavo eseguito a mano**

Le lavorazioni su elencate sono eseguite rispettivamente dal 379° g al 393° g per 15 giorni lavorativi, e dal 390° g al 399° g per 10 giorni lavorativi.

Dette lavorazioni interferiscono fra loro per i seguenti periodi: dal 390° g al 393° g per 4 giorni lavorativi.

Coordinamento:

- a) La circolazione delle macchine operatrici deve avvenire utilizzando percorsi ben definiti e la velocità deve risultare ridotta a passo d'uomo.
- b) Il personale non strettamente necessario alle lavorazioni dovrà allontanarsi dalla zona interessata e gli addetti dovranno adottare, se del caso, i dispositivi di protezione individuale idonei alle attività.
- c) Durante il trasporto di materiale sfuso ad elevata polverosità è necessario provvedere ad inumidire i materiali stessi per limitare la formazione di polveri.
- d) Utilizzo di indumenti ad alta visibilità (DPI da adottare)
- e) Utilizzo di maschera antipolvere (DPI da adottare)
- f) Le operazioni di sollevamento e/o di trasporto di carichi devono avvenire evitando il passaggio dei carichi sospesi al di sopra di postazioni di lavoro.
- g) L'area sottostante la traiettoria di passaggio dei carichi deve essere opportunamente delimitata.
- h) Utilizzo di casco (DPI da adottare)
- i) Nelle attività di demolizione la diffusione di polveri e fibre deve essere ridotta al minimo irrorando periodicamente le superfici da demolire.
- j) Nelle attività di demolizione quando la quantità di polveri e fibre presenti superi i limiti tollerati devono essere forniti ed utilizzati indumenti di lavoro e dispositivi di protezione individuale idonei alle attività.
- k) Delimitare e segnalare la zona di intervento a livello di rumorosità elevato.
- l) Utilizzo di otoprotettori (DPI da adottare)
- m) Nelle attività di scavo la diffusione di polveri e fibre deve essere ridotta al minimo irrorando periodicamente le superfici di scavo ed i percorsi dei mezzi meccanici.
- n) Nelle attività di scavo quando la quantità di polveri e fibre presenti superi i limiti tollerati devono essere forniti ed utilizzati indumenti di lavoro e dispositivi di protezione individuale idonei alle attività.
- o) Nelle attività di scavo non devono essere eseguiti altri lavori che comportino la presenza di manodopera nella zona d'intervento dei mezzi d'opera.

655) Interferenza nel periodo dal 390° g al 399° g dall'inizio dei lavori, per un totale di 10 giorni lavorativi. Fasi:

- **Montaggio di tutti i ponteggi metallici fissi all'esterno dei padiglioni 2 "Nervi" e 4 "abside"**
- **Scavo eseguito a mano**

Le lavorazioni su elencate sono eseguite rispettivamente dal 335° g al 439° g per 105 giorni lavorativi, e dal 390° g al 399° g per 10 giorni lavorativi.

Dette lavorazioni interferiscono fra loro per i seguenti periodi: dal 390° g al 399° g per 10 giorni lavorativi.

Coordinamento:

- a) La circolazione delle macchine operatrici deve avvenire utilizzando percorsi ben definiti e la velocità deve risultare ridotta a passo d'uomo.
- b) Il personale non strettamente necessario alle lavorazioni dovrà allontanarsi dalla zona interessata e gli addetti dovranno adottare, se del caso, i dispositivi di protezione individuale idonei alle attività.
- c) Durante il trasporto di materiale sfuso ad elevata polverosità è necessario provvedere ad inumidire i materiali stessi per limitare la formazione di polveri.
- d) Utilizzo di indumenti ad alta visibilità (DPI da adottare)
- e) Utilizzo di maschera antipolvere (DPI da adottare)
- f) Le operazioni di sollevamento e/o di trasporto di carichi devono avvenire evitando il passaggio dei carichi sospesi al di sopra di postazioni di lavoro.
- g) L'area sottostante la traiettoria di passaggio dei carichi deve essere opportunamente delimitata.

- h) Utilizzo di casco (DPI da adottare)
- i) Nelle attività di scavo la diffusione di polveri e fibre deve essere ridotta al minimo irrorando periodicamente le superfici di scavo ed i percorsi dei mezzi meccanici.
- j) Nelle attività di scavo quando la quantità di polveri e fibre presenti superi i limiti tollerati devono essere forniti ed utilizzati indumenti di lavoro e dispositivi di protezione individuale idonei alle attività.
- k) Nelle attività di scavo non devono essere eseguiti altri lavori che comportino la presenza di manodopera nella zona d'intervento dei mezzi d'opera.

656) Interferenza nel periodo dal 390° g al 399° g dall'inizio dei lavori, per un totale di 10 giorni lavorativi. Fasi:

- **Rimozione di copertura bituminosa contenente amianto**
- **Scavo eseguito a mano**

Le lavorazioni su elencate sono eseguite rispettivamente dal 365° g al 544° g per 180 giorni lavorativi, e dal 390° g al 399° g per 10 giorni lavorativi.

Dette lavorazioni interferiscono fra loro per i seguenti periodi: dal 390° g al 399° g per 10 giorni lavorativi.

Coordinamento:

- a) La circolazione delle macchine operatrici deve avvenire utilizzando percorsi ben definiti e la velocità deve risultare ridotta a passo d'uomo.
- b) Il personale non strettamente necessario alle lavorazioni dovrà allontanarsi dalla zona interessata e gli addetti dovranno adottare, se del caso, i dispositivi di protezione individuale idonei alle attività.
- c) Durante il trasporto di materiale sfuso ad elevata polverosità è necessario provvedere ad inumidire i materiali stessi per limitare la formazione di polveri.
- d) Utilizzo di indumenti ad alta visibilità (DPI da adottare)
- e) Utilizzo di maschera antipolvere (DPI da adottare)
- f) Le operazioni di sollevamento e/o di trasporto di carichi devono avvenire evitando il passaggio dei carichi sospesi al di sopra di postazioni di lavoro.
- g) L'area sottostante la traiettoria di passaggio dei carichi deve essere opportunamente delimitata.
- h) Utilizzo di casco (DPI da adottare)
- i) Nelle attività di scavo la diffusione di polveri e fibre deve essere ridotta al minimo irrorando periodicamente le superfici di scavo ed i percorsi dei mezzi meccanici.
- j) Nelle attività di scavo quando la quantità di polveri e fibre presenti superi i limiti tollerati devono essere forniti ed utilizzati indumenti di lavoro e dispositivi di protezione individuale idonei alle attività.
- k) Nelle attività di scavo non devono essere eseguiti altri lavori che comportino la presenza di manodopera nella zona d'intervento dei mezzi d'opera.

657) Interferenza nel periodo dal 390° g al 399° g dall'inizio dei lavori, per un totale di 10 giorni lavorativi. Fasi:

- **Tinteggiatura di superfici interne**
- **Scavo eseguito a mano**

Le lavorazioni su elencate sono eseguite rispettivamente dal 375° g al 434° g per 60 giorni lavorativi, e dal 390° g al 399° g per 10 giorni lavorativi.

Dette lavorazioni interferiscono fra loro per i seguenti periodi: dal 390° g al 399° g per 10 giorni lavorativi.

Coordinamento:

- a) Le operazioni di sollevamento e/o di trasporto di carichi devono avvenire evitando il passaggio dei carichi sospesi al di sopra di postazioni di lavoro.
- b) L'area sottostante la traiettoria di passaggio dei carichi deve essere opportunamente delimitata.
- c) La circolazione delle macchine operatrici deve avvenire utilizzando percorsi ben definiti e la velocità deve risultare ridotta a passo d'uomo.
- d) Il personale non strettamente necessario alle lavorazioni dovrà allontanarsi dalla zona interessata e gli addetti dovranno adottare, se del caso, i dispositivi di protezione individuale idonei alle attività.
- e) Utilizzo di casco (DPI da adottare)
- f) Utilizzo di indumenti ad alta visibilità (DPI da adottare)
- g) Durante il trasporto di materiale sfuso ad elevata polverosità è necessario provvedere ad inumidire i materiali stessi per limitare la formazione di polveri.
- h) Utilizzo di maschera antipolvere (DPI da adottare)
- i) Nelle attività di scavo la diffusione di polveri e fibre deve essere ridotta al minimo irrorando periodicamente le superfici di scavo ed i percorsi dei mezzi meccanici.
- j) Nelle attività di scavo quando la quantità di polveri e fibre presenti superi i limiti tollerati devono essere forniti ed utilizzati indumenti di lavoro e dispositivi di protezione individuale idonei alle attività.
- k) Nelle attività di scavo non devono essere eseguiti altri lavori che comportino la presenza di manodopera nella zona d'intervento dei mezzi d'opera.

658) Interferenza nel periodo dal 390° g al 399° g dall'inizio dei lavori, per un totale di 10 giorni lavorativi. Fasi:

- **Scavo eseguito a mano**
- **Perforazioni nel terreno con sonda**

Le lavorazioni su elencate sono eseguite rispettivamente dal 390° g al 399° g per 10 giorni lavorativi, e dal 381° g al 430° g per 50 giorni lavorativi.

Dette lavorazioni interferiscono fra loro per i seguenti periodi: dal 390° g al 399° g per 10 giorni lavorativi.

Coordinamento:

- a) La circolazione delle macchine operatrici deve avvenire utilizzando percorsi ben definiti e la velocità deve risultare ridotta a passo d'uomo.
- b) Il personale non strettamente necessario alle lavorazioni dovrà allontanarsi dalla zona interessata e gli addetti dovranno adottare, se del caso, i dispositivi di protezione individuale idonei alle attività.
- c) Durante il trasporto di materiale sfuso ad elevata polverosità è necessario provvedere ad inumidire i materiali stessi per limitare la formazione di polveri.
- d) Utilizzo di indumenti ad alta visibilità (DPI da adottare)
- e) Utilizzo di maschera antipolvere (DPI da adottare)

- f) Nelle attività di scavo la diffusione di polveri e fibre deve essere ridotta al minimo irrorando periodicamente le superfici di scavo ed i percorsi dei mezzi meccanici.
- g) Nelle attività di scavo quando la quantità di polveri e fibre presenti superi i limiti tollerati devono essere forniti ed utilizzati indumenti di lavoro e dispositivi di protezione individuale idonei alle attività.
- h) Nelle attività di scavo non devono essere eseguiti altri lavori che comportino la presenza di manodopera nella zona d'intervento dei mezzi d'opera.
- i) Delimitare e segnalare la zona di intervento a livello di rumorosità elevato.
- j) Utilizzo di otoprotettori (DPI da adottare)

659) Interferenza nel periodo dal 390° g al 399° g dall'inizio dei lavori, per un totale di 10 giorni lavorativi. Fasi:

- **Applicazione di fibre in acciaio all'intradosso per consolidamento soiaio**
- **Scavo eseguito a mano**

Le lavorazioni su elencate sono eseguite rispettivamente dal 347° g al 426° g per 80 giorni lavorativi, e dal 390° g al 399° g per 10 giorni lavorativi.

Dette lavorazioni interferiscono fra loro per i seguenti periodi: dal 390° g al 399° g per 10 giorni lavorativi.

Coordinamento:

- a) La circolazione delle macchine operatrici deve avvenire utilizzando percorsi ben definiti e la velocità deve risultare ridotta a passo d'uomo.
- b) Il personale non strettamente necessario alle lavorazioni dovrà allontanarsi dalla zona interessata e gli addetti dovranno adottare, se del caso, i dispositivi di protezione individuale idonei alle attività.
- c) L'area sottostante la zona operativa del cestello deve essere opportunamente delimitata.
- d) Utilizzo di casco (DPI da adottare)
- e) Utilizzo di indumenti ad alta visibilità (DPI da adottare)
- f) L'area sottostante la traiettoria di passaggio dei carichi deve essere opportunamente delimitata.
- g) Durante il trasporto di materiale sfuso ad elevata polverosità è necessario provvedere ad inumidire i materiali stessi per limitare la formazione di polveri.
- h) Utilizzo di maschera antipolvere (DPI da adottare)
- i) Nelle attività di scavo la diffusione di polveri e fibre deve essere ridotta al minimo irrorando periodicamente le superfici di scavo ed i percorsi dei mezzi meccanici.
- j) Nelle attività di scavo quando la quantità di polveri e fibre presenti superi i limiti tollerati devono essere forniti ed utilizzati indumenti di lavoro e dispositivi di protezione individuale idonei alle attività.
- k) Nelle attività di scavo non devono essere eseguiti altri lavori che comportino la presenza di manodopera nella zona d'intervento dei mezzi d'opera.

660) Interferenza nel periodo dal 390° g al 399° g dall'inizio dei lavori, per un totale di 10 giorni lavorativi. Fasi:

- **Realizzazione della rete di distribuzione di impianto idrico-sanitario**
- **Scavo eseguito a mano**

Le lavorazioni su elencate sono eseguite rispettivamente dal 375° g al 424° g per 50 giorni lavorativi, e dal 390° g al 399° g per 10 giorni lavorativi.

Dette lavorazioni interferiscono fra loro per i seguenti periodi: dal 390° g al 399° g per 10 giorni lavorativi.

Coordinamento:

- a) Il personale non strettamente necessario alle lavorazioni dovrà allontanarsi dalla zona interessata e gli addetti dovranno adottare, se del caso, i dispositivi di protezione individuale idonei alle attività.
- b) In prossimità della zona d'intervento è necessario allontanare preventivamente tutti i materiali facilmente infiammabili; qualora i suddetti materiali non possono essere allontanati è necessario proteggerli con teli protettivi.
- c) In prossimità della zona d'intervento deve essere tenuto a disposizione un estintore portatile.
- d) Delimitare e segnalare la zona di intervento a radiazioni non ionizzanti.
- e) La circolazione delle macchine operatrici deve avvenire utilizzando percorsi ben definiti e la velocità deve risultare ridotta a passo d'uomo.
- f) Durante il trasporto di materiale sfuso ad elevata polverosità è necessario provvedere ad inumidire i materiali stessi per limitare la formazione di polveri.
- g) Utilizzo di indumenti ad alta visibilità (DPI da adottare)
- h) Utilizzo di maschera antipolvere (DPI da adottare)
- i) Nelle attività di scavo la diffusione di polveri e fibre deve essere ridotta al minimo irrorando periodicamente le superfici di scavo ed i percorsi dei mezzi meccanici.
- j) Nelle attività di scavo quando la quantità di polveri e fibre presenti superi i limiti tollerati devono essere forniti ed utilizzati indumenti di lavoro e dispositivi di protezione individuale idonei alle attività.
- k) Nelle attività di scavo non devono essere eseguiti altri lavori che comportino la presenza di manodopera nella zona d'intervento dei mezzi d'opera.

661) Interferenza nel periodo dal 390° g al 399° g dall'inizio dei lavori, per un totale di 10 giorni lavorativi. Fasi:

- **Realizzazione delle canalizzazioni**
- **Scavo eseguito a mano**

Le lavorazioni su elencate sono eseguite rispettivamente dal 375° g al 424° g per 50 giorni lavorativi, e dal 390° g al 399° g per 10 giorni lavorativi.

Dette lavorazioni interferiscono fra loro per i seguenti periodi: dal 390° g al 399° g per 10 giorni lavorativi.

Coordinamento:

- a) La circolazione delle macchine operatrici deve avvenire utilizzando percorsi ben definiti e la velocità deve risultare ridotta a passo d'uomo.
- b) Il personale non strettamente necessario alle lavorazioni dovrà allontanarsi dalla zona interessata e gli addetti dovranno adottare, se del caso, i dispositivi di protezione individuale idonei alle attività.
- c) Durante il trasporto di materiale sfuso ad elevata polverosità è necessario provvedere ad inumidire i materiali stessi per limitare la formazione di polveri.
- d) Utilizzo di indumenti ad alta visibilità (DPI da adottare)

- e) Utilizzo di maschera antipolvere (DPI da adottare)
- f) Nelle attività di scavo la diffusione di polveri e fibre deve essere ridotta al minimo irrorando periodicamente le superfici di scavo ed i percorsi dei mezzi meccanici.
- g) Nelle attività di scavo quando la quantità di polveri e fibre presenti superi i limiti tollerati devono essere forniti ed utilizzati indumenti di lavoro e dispositivi di protezione individuale idonei alle attività.
- h) Nelle attività di scavo non devono essere eseguiti altri lavori che comportino la presenza di manodopera nella zona d'intervento dei mezzi d'opera.

662) Interferenza nel periodo dal 390° g al 399° g dall'inizio dei lavori, per un totale di 10 giorni lavorativi. Fasi:

- **Realizzazione della rete idrica e degli attacchi per impianto antincendio**
- **Scavo eseguito a mano**

Le lavorazioni su elencate sono eseguite rispettivamente dal 375° g al 424° g per 50 giorni lavorativi, e dal 390° g al 399° g per 10 giorni lavorativi.

Dette lavorazioni interferiscono fra loro per i seguenti periodi: dal 390° g al 399° g per 10 giorni lavorativi.

Coordinamento:

- a) Il personale non strettamente necessario alle lavorazioni dovrà allontanarsi dalla zona interessata e gli addetti dovranno adottare, se del caso, i dispositivi di protezione individuale idonei alle attività.
- b) In prossimità della zona d'intervento è necessario allontanare preventivamente tutti i materiali facilmente infiammabili; qualora i suddetti materiali non possono essere allontanati è necessario proteggerli con teli protettivi.
- c) In prossimità della zona d'intervento deve essere tenuto a disposizione un estintore portatile.
- d) Delimitare e segnalare la zona di intervento a radiazioni non ionizzanti.
- e) La circolazione delle macchine operatrici deve avvenire utilizzando percorsi ben definiti e la velocità deve risultare ridotta a passo d'uomo.
- f) Durante il trasporto di materiale sfuso ad elevata polverosità è necessario provvedere ad inumidire i materiali stessi per limitare la formazione di polveri.
- g) Utilizzo di indumenti ad alta visibilità (DPI da adottare)
- h) Utilizzo di maschera antipolvere (DPI da adottare)
- i) Nelle attività di scavo la diffusione di polveri e fibre deve essere ridotta al minimo irrorando periodicamente le superfici di scavo ed i percorsi dei mezzi meccanici.
- j) Nelle attività di scavo quando la quantità di polveri e fibre presenti superi i limiti tollerati devono essere forniti ed utilizzati indumenti di lavoro e dispositivi di protezione individuale idonei alle attività.
- k) Nelle attività di scavo non devono essere eseguiti altri lavori che comportino la presenza di manodopera nella zona d'intervento dei mezzi d'opera.

663) Interferenza nel periodo dal 390° g al 399° g dall'inizio dei lavori, per un totale di 10 giorni lavorativi. Fasi:

- **Realizzazione della rete di distribuzione e terminali per impianto di climatizzazione (caldo e freddo)**
- **Scavo eseguito a mano**

Le lavorazioni su elencate sono eseguite rispettivamente dal 375° g al 424° g per 50 giorni lavorativi, e dal 390° g al 399° g per 10 giorni lavorativi.

Dette lavorazioni interferiscono fra loro per i seguenti periodi: dal 390° g al 399° g per 10 giorni lavorativi.

Coordinamento:

- a) Il personale non strettamente necessario alle lavorazioni dovrà allontanarsi dalla zona interessata e gli addetti dovranno adottare, se del caso, i dispositivi di protezione individuale idonei alle attività.
- b) In prossimità della zona d'intervento è necessario allontanare preventivamente tutti i materiali facilmente infiammabili; qualora i suddetti materiali non possono essere allontanati è necessario proteggerli con teli protettivi.
- c) In prossimità della zona d'intervento deve essere tenuto a disposizione un estintore portatile.
- d) Delimitare e segnalare la zona di intervento a radiazioni non ionizzanti.
- e) La circolazione delle macchine operatrici deve avvenire utilizzando percorsi ben definiti e la velocità deve risultare ridotta a passo d'uomo.
- f) Durante il trasporto di materiale sfuso ad elevata polverosità è necessario provvedere ad inumidire i materiali stessi per limitare la formazione di polveri.
- g) Utilizzo di indumenti ad alta visibilità (DPI da adottare)
- h) Utilizzo di maschera antipolvere (DPI da adottare)
- i) Nelle attività di scavo la diffusione di polveri e fibre deve essere ridotta al minimo irrorando periodicamente le superfici di scavo ed i percorsi dei mezzi meccanici.
- j) Nelle attività di scavo quando la quantità di polveri e fibre presenti superi i limiti tollerati devono essere forniti ed utilizzati indumenti di lavoro e dispositivi di protezione individuale idonei alle attività.
- k) Nelle attività di scavo non devono essere eseguiti altri lavori che comportino la presenza di manodopera nella zona d'intervento dei mezzi d'opera.

664) Interferenza nel periodo dal 390° g al 399° g dall'inizio dei lavori, per un totale di 10 giorni lavorativi. Fasi:

- **Scavo eseguito a mano**
- **Rimozione di controsoffittature, intonaci e rivestimenti interni**

Le lavorazioni su elencate sono eseguite rispettivamente dal 390° g al 399° g per 10 giorni lavorativi, e dal 370° g al 409° g per 40 giorni lavorativi.

Dette lavorazioni interferiscono fra loro per i seguenti periodi: dal 390° g al 399° g per 10 giorni lavorativi.

Coordinamento:

- a) Le attività interferenti saranno opportunamente distanziate spazialmente.

665) Interferenza nel periodo dal 390° g al 399° g dall'inizio dei lavori, per un totale di 10 giorni lavorativi. Fasi:

- **Formazione di massetto per pavimenti interni**

- Scavo eseguito a mano

Le lavorazioni su elencate sono eseguite rispettivamente dal 380° g al 399° g per 20 giorni lavorativi, e dal 390° g al 399° g per 10 giorni lavorativi.

Dette lavorazioni interferiscono fra loro per i seguenti periodi: dal 390° g al 399° g per 10 giorni lavorativi.

Coordinamento:

- a) Le operazioni di sollevamento e/o di trasporto di carichi devono avvenire evitando il passaggio dei carichi sospesi al di sopra di postazioni di lavoro.
- b) L'area sottostante la traiettoria di passaggio dei carichi deve essere opportunamente delimitata.
- c) La circolazione delle macchine operatrici deve avvenire utilizzando percorsi ben definiti e la velocità deve risultare ridotta a passo d'uomo.
- d) Il personale non strettamente necessario alle lavorazioni dovrà allontanarsi dalla zona interessata e gli addetti dovranno adottare, se del caso, i dispositivi di protezione individuale idonei alle attività.
- e) Utilizzo di indumenti ad alta visibilità (DPI da adottare)
- f) Le postazioni di lavoro fisse devono essere protette da un solido impalcato sovrastante, ad altezza non maggiore di 3 metri da terra, a protezione contro la caduta di materiali.
- g) Delimitare e segnalare la zona di intervento a livello di rumorosità elevato.
- h) Utilizzo di otoprotettori (DPI da adottare)
- i) Durante il trasporto di materiale sfuso ad elevata polverosità è necessario provvedere ad inumidire i materiali stessi per limitare la formazione di polveri.
- j) Utilizzo di maschera antipolvere (DPI da adottare)
- k) Nelle attività di scavo la diffusione di polveri e fibre deve essere ridotta al minimo irrorando periodicamente le superfici di scavo ed i percorsi dei mezzi meccanici.
- l) Nelle attività di scavo quando la quantità di polveri e fibre presenti superi i limiti tollerati devono essere forniti ed utilizzati indumenti di lavoro e dispositivi di protezione individuale idonei alle attività.
- m) Nelle attività di scavo non devono essere eseguiti altri lavori che comportino la presenza di manodopera nella zona d'intervento dei mezzi d'opera.

666) Interferenza nel periodo dal 390° g al 399° g dall'inizio dei lavori, per un totale di 10 giorni lavorativi. Fasi:**- Realizzazione di contropareti e controsoffitti****- Scavo eseguito a mano**

Le lavorazioni su elencate sono eseguite rispettivamente dal 389° g al 408° g per 20 giorni lavorativi, e dal 390° g al 399° g per 10 giorni lavorativi.

Dette lavorazioni interferiscono fra loro per i seguenti periodi: dal 390° g al 399° g per 10 giorni lavorativi.

Coordinamento:

- a) Le operazioni di sollevamento e/o di trasporto di carichi devono avvenire evitando il passaggio dei carichi sospesi al di sopra di postazioni di lavoro.
- b) L'area sottostante la traiettoria di passaggio dei carichi deve essere opportunamente delimitata.
- c) La circolazione delle macchine operatrici deve avvenire utilizzando percorsi ben definiti e la velocità deve risultare ridotta a passo d'uomo.
- d) Il personale non strettamente necessario alle lavorazioni dovrà allontanarsi dalla zona interessata e gli addetti dovranno adottare, se del caso, i dispositivi di protezione individuale idonei alle attività.
- e) Utilizzo di indumenti ad alta visibilità (DPI da adottare)
- f) Durante il trasporto di materiale sfuso ad elevata polverosità è necessario provvedere ad inumidire i materiali stessi per limitare la formazione di polveri.
- g) Utilizzo di maschera antipolvere (DPI da adottare)
- h) Nelle attività di scavo la diffusione di polveri e fibre deve essere ridotta al minimo irrorando periodicamente le superfici di scavo ed i percorsi dei mezzi meccanici.
- i) Nelle attività di scavo quando la quantità di polveri e fibre presenti superi i limiti tollerati devono essere forniti ed utilizzati indumenti di lavoro e dispositivi di protezione individuale idonei alle attività.
- j) Nelle attività di scavo non devono essere eseguiti altri lavori che comportino la presenza di manodopera nella zona d'intervento dei mezzi d'opera.

667) Interferenza nel periodo dal 391° g al 400° g dall'inizio dei lavori, per un totale di 10 giorni lavorativi. Fasi:**- Rimozione di serramenti esterni****- Realizzazione di impianto antintrusione/videosorveglianza**

Le lavorazioni su elencate sono eseguite rispettivamente dal 391° g al 400° g per 10 giorni lavorativi, e dal 375° g al 424° g per 50 giorni lavorativi.

Dette lavorazioni interferiscono fra loro per i seguenti periodi: dal 391° g al 400° g per 10 giorni lavorativi.

Coordinamento:

- a) La circolazione delle macchine operatrici deve avvenire utilizzando percorsi ben definiti e la velocità deve risultare ridotta a passo d'uomo.
- b) Il personale non strettamente necessario alle lavorazioni dovrà allontanarsi dalla zona interessata e gli addetti dovranno adottare, se del caso, i dispositivi di protezione individuale idonei alle attività.
- c) Durante il trasporto di materiale sfuso ad elevata polverosità è necessario provvedere ad inumidire i materiali stessi per limitare la formazione di polveri.
- d) Utilizzo di indumenti ad alta visibilità (DPI da adottare)
- e) Utilizzo di maschera antipolvere (DPI da adottare)
- f) Le operazioni di sollevamento e/o di trasporto di carichi devono avvenire evitando il passaggio dei carichi sospesi al di sopra di postazioni di lavoro.
- g) L'area sottostante la traiettoria di passaggio dei carichi deve essere opportunamente delimitata.
- h) Utilizzo di casco (DPI da adottare)
- i) Delimitare e segnalare la zona di intervento a livello di rumorosità elevato.
- j) Utilizzo di otoprotettori (DPI da adottare)

668) Interferenza nel periodo dal 391° g al 400° g dall'inizio dei lavori, per un totale di 10 giorni lavorativi. Fasi:

- **Rimozione di serramenti esterni**
- **Distribuzione dell'impianto di rilevazione e allarme incendio**

Le lavorazioni su elencate sono eseguite rispettivamente dal 391° g al 400° g per 10 giorni lavorativi, e dal 375° g al 424° g per 50 giorni lavorativi.

Dette lavorazioni interferiscono fra loro per i seguenti periodi: dal 391° g al 400° g per 10 giorni lavorativi.

Coordinamento:

- La circolazione delle macchine operatrici deve avvenire utilizzando percorsi ben definiti e la velocità deve risultare ridotta a passo d'uomo.
- Il personale non strettamente necessario alle lavorazioni dovrà allontanarsi dalla zona interessata e gli addetti dovranno adottare, se del caso, i dispositivi di protezione individuale idonei alle attività.
- Durante il trasporto di materiale sfuso ad elevata polverosità è necessario provvedere ad inumidire i materiali stessi per limitare la formazione di polveri.
- Utilizzo di indumenti ad alta visibilità (DPI da adottare)
- Utilizzo di maschera antipolvere (DPI da adottare)
- Le operazioni di sollevamento e/o di trasporto di carichi devono avvenire evitando il passaggio dei carichi sospesi al di sopra di postazioni di lavoro.
- L'area sottostante la traiettoria di passaggio dei carichi deve essere opportunamente delimitata.
- Utilizzo di casco (DPI da adottare)
- Delimitare e segnalare la zona di intervento a livello di rumorosità elevato.
- Utilizzo di otoprotettori (DPI da adottare)

669) Interferenza nel periodo dal 391° g al 400° g dall'inizio dei lavori, per un totale di 10 giorni lavorativi. Fasi:

- **Rimozione di serramenti esterni**
- **Realizzazione delle canalizzazioni**

Le lavorazioni su elencate sono eseguite rispettivamente dal 391° g al 400° g per 10 giorni lavorativi, e dal 375° g al 424° g per 50 giorni lavorativi.

Dette lavorazioni interferiscono fra loro per i seguenti periodi: dal 391° g al 400° g per 10 giorni lavorativi.

Coordinamento:

- La circolazione delle macchine operatrici deve avvenire utilizzando percorsi ben definiti e la velocità deve risultare ridotta a passo d'uomo.
- Il personale non strettamente necessario alle lavorazioni dovrà allontanarsi dalla zona interessata e gli addetti dovranno adottare, se del caso, i dispositivi di protezione individuale idonei alle attività.
- Durante il trasporto di materiale sfuso ad elevata polverosità è necessario provvedere ad inumidire i materiali stessi per limitare la formazione di polveri.
- Utilizzo di indumenti ad alta visibilità (DPI da adottare)
- Utilizzo di maschera antipolvere (DPI da adottare)
- Le operazioni di sollevamento e/o di trasporto di carichi devono avvenire evitando il passaggio dei carichi sospesi al di sopra di postazioni di lavoro.
- L'area sottostante la traiettoria di passaggio dei carichi deve essere opportunamente delimitata.
- Utilizzo di casco (DPI da adottare)
- Delimitare e segnalare la zona di intervento a livello di rumorosità elevato.
- Utilizzo di otoprotettori (DPI da adottare)

670) Interferenza nel periodo dal 391° g al 400° g dall'inizio dei lavori, per un totale di 10 giorni lavorativi. Fasi:

- **Rimozione di serramenti esterni**
- **Distribuzione impianto FM**

Le lavorazioni su elencate sono eseguite rispettivamente dal 391° g al 400° g per 10 giorni lavorativi, e dal 375° g al 424° g per 50 giorni lavorativi.

Dette lavorazioni interferiscono fra loro per i seguenti periodi: dal 391° g al 400° g per 10 giorni lavorativi.

Coordinamento:

- La circolazione delle macchine operatrici deve avvenire utilizzando percorsi ben definiti e la velocità deve risultare ridotta a passo d'uomo.
- Il personale non strettamente necessario alle lavorazioni dovrà allontanarsi dalla zona interessata e gli addetti dovranno adottare, se del caso, i dispositivi di protezione individuale idonei alle attività.
- Durante il trasporto di materiale sfuso ad elevata polverosità è necessario provvedere ad inumidire i materiali stessi per limitare la formazione di polveri.
- Utilizzo di indumenti ad alta visibilità (DPI da adottare)
- Utilizzo di maschera antipolvere (DPI da adottare)
- Le operazioni di sollevamento e/o di trasporto di carichi devono avvenire evitando il passaggio dei carichi sospesi al di sopra di postazioni di lavoro.
- L'area sottostante la traiettoria di passaggio dei carichi deve essere opportunamente delimitata.
- Utilizzo di casco (DPI da adottare)
- Delimitare e segnalare la zona di intervento a livello di rumorosità elevato.
- Utilizzo di otoprotettori (DPI da adottare)

671) Interferenza nel periodo dal 391° g al 400° g dall'inizio dei lavori, per un totale di 10 giorni lavorativi. Fasi:

- **Rimozione di serramenti esterni**
- **Distribuzione impianto illuminazione normale e di emergenza**

Le lavorazioni su elencate sono eseguite rispettivamente dal 391° g al 400° g per 10 giorni lavorativi, e dal 375° g al 424° g per 50 giorni lavorativi.

Dette lavorazioni interferiscono fra loro per i seguenti periodi: dal 391° g al 400° g per 10 giorni lavorativi.

Coordinamento:

- La circolazione delle macchine operatrici deve avvenire utilizzando percorsi ben definiti e la velocità deve risultare ridotta a passo d'uomo.

- b) Il personale non strettamente necessario alle lavorazioni dovrà allontanarsi dalla zona interessata e gli addetti dovranno adottare, se del caso, i dispositivi di protezione individuale idonei alle attività.
- c) Durante il trasporto di materiale sfuso ad elevata polverosità è necessario provvedere ad inumidire i materiali stessi per limitare la formazione di polveri.
- d) Utilizzo di indumenti ad alta visibilità (DPI da adottare)
- e) Utilizzo di maschera antipolvere (DPI da adottare)
- f) Le operazioni di sollevamento e/o di trasporto di carichi devono avvenire evitando il passaggio dei carichi sospesi al di sopra di postazioni di lavoro.
- g) L'area sottostante la traiettoria di passaggio dei carichi deve essere opportunamente delimitata.
- h) Utilizzo di casco (DPI da adottare)
- i) Delimitare e segnalare la zona di intervento a livello di rumorosità elevato.
- j) Utilizzo di otoprotettori (DPI da adottare)

672) Interferenza nel periodo dal 391° g al 400° g dall'inizio dei lavori, per un totale di 10 giorni lavorativi. Fasi:

- **Rimozione di serramenti esterni**
- **Distribuzione di impianto rete dati, BMS e domotica**

Le lavorazioni su elencate sono eseguite rispettivamente dal 391° g al 400° g per 10 giorni lavorativi, e dal 375° g al 424° g per 50 giorni lavorativi.

Dette lavorazioni interferiscono fra loro per i seguenti periodi: dal 391° g al 400° g per 10 giorni lavorativi.

Coordinamento:

- a) La circolazione delle macchine operatrici deve avvenire utilizzando percorsi ben definiti e la velocità deve risultare ridotta a passo d'uomo.
- b) Il personale non strettamente necessario alle lavorazioni dovrà allontanarsi dalla zona interessata e gli addetti dovranno adottare, se del caso, i dispositivi di protezione individuale idonei alle attività.
- c) Durante il trasporto di materiale sfuso ad elevata polverosità è necessario provvedere ad inumidire i materiali stessi per limitare la formazione di polveri.
- d) Utilizzo di indumenti ad alta visibilità (DPI da adottare)
- e) Utilizzo di maschera antipolvere (DPI da adottare)
- f) Le operazioni di sollevamento e/o di trasporto di carichi devono avvenire evitando il passaggio dei carichi sospesi al di sopra di postazioni di lavoro.
- g) L'area sottostante la traiettoria di passaggio dei carichi deve essere opportunamente delimitata.
- h) Utilizzo di casco (DPI da adottare)
- i) Delimitare e segnalare la zona di intervento a livello di rumorosità elevato.
- j) Utilizzo di otoprotettori (DPI da adottare)

673) Interferenza nel periodo dal 391° g al 400° g dall'inizio dei lavori, per un totale di 10 giorni lavorativi. Fasi:

- **Rimozione di serramenti esterni**
- **Rimozione di impianti**

Le lavorazioni su elencate sono eseguite rispettivamente dal 391° g al 400° g per 10 giorni lavorativi, e dal 388° g al 417° g per 30 giorni lavorativi.

Dette lavorazioni interferiscono fra loro per i seguenti periodi: dal 391° g al 400° g per 10 giorni lavorativi.

Coordinamento:

- a) La circolazione delle macchine operatrici deve avvenire utilizzando percorsi ben definiti e la velocità deve risultare ridotta a passo d'uomo.
- b) Il personale non strettamente necessario alle lavorazioni dovrà allontanarsi dalla zona interessata e gli addetti dovranno adottare, se del caso, i dispositivi di protezione individuale idonei alle attività.
- c) Durante il trasporto di materiale sfuso ad elevata polverosità è necessario provvedere ad inumidire i materiali stessi per limitare la formazione di polveri.
- d) Utilizzo di indumenti ad alta visibilità (DPI da adottare)
- e) Utilizzo di maschera antipolvere (DPI da adottare)
- f) Le operazioni di sollevamento e/o di trasporto di carichi devono avvenire evitando il passaggio dei carichi sospesi al di sopra di postazioni di lavoro.
- g) L'area sottostante la traiettoria di passaggio dei carichi deve essere opportunamente delimitata.
- h) Utilizzo di casco (DPI da adottare)
- i) Delimitare e segnalare la zona di intervento a livello di rumorosità elevato.
- j) Utilizzo di otoprotettori (DPI da adottare)
- k) Nelle attività di demolizione la diffusione di polveri e fibre deve essere ridotta al minimo irrorando periodicamente le superfici da demolire.
- l) Nelle attività di demolizione quando la quantità di polveri e fibre presenti superi i limiti tollerati devono essere forniti ed utilizzati indumenti di lavoro e dispositivi di protezione individuale idonei alle attività.

674) Interferenza nel periodo dal 391° g al 400° g dall'inizio dei lavori, per un totale di 10 giorni lavorativi. Fasi:

- **Rimozione di serramenti esterni**
- **Rimozione di copertura bituminosa contenente amianto**

Le lavorazioni su elencate sono eseguite rispettivamente dal 391° g al 400° g per 10 giorni lavorativi, e dal 365° g al 544° g per 180 giorni lavorativi.

Dette lavorazioni interferiscono fra loro per i seguenti periodi: dal 391° g al 400° g per 10 giorni lavorativi.

Coordinamento:

- a) La circolazione delle macchine operatrici deve avvenire utilizzando percorsi ben definiti e la velocità deve risultare ridotta a passo d'uomo.
- b) Il personale non strettamente necessario alle lavorazioni dovrà allontanarsi dalla zona interessata e gli addetti dovranno adottare, se del caso, i dispositivi di protezione individuale idonei alle attività.
- c) Durante il trasporto di materiale sfuso ad elevata polverosità è necessario provvedere ad inumidire i materiali stessi per limitare la formazione di polveri.
- d) Utilizzo di indumenti ad alta visibilità (DPI da adottare)

- e) Utilizzo di maschera antipolvere (DPI da adottare)
- f) Le operazioni di sollevamento e/o di trasporto di carichi devono avvenire evitando il passaggio dei carichi sospesi al di sopra di postazioni di lavoro.
- g) L'area sottostante la traiettoria di passaggio dei carichi deve essere opportunamente delimitata.
- h) Utilizzo di casco (DPI da adottare)
- i) Delimitare e segnalare la zona di intervento a livello di rumorosità elevato.
- j) Utilizzo di otoprotettori (DPI da adottare)

675) Interferenza nel periodo dal 391° g al 399° g dall'inizio dei lavori, per un totale di 9 giorni lavorativi. Fasi:

- **Rimozione di serramenti esterni**
- **Scavo eseguito a mano**

Le lavorazioni su elencate sono eseguite rispettivamente dal 391° g al 400° g per 10 giorni lavorativi, e dal 390° g al 399° g per 10 giorni lavorativi.

Dette lavorazioni interferiscono fra loro per i seguenti periodi: dal 391° g al 399° g per 9 giorni lavorativi.

Coordinamento:

- a) La circolazione delle macchine operatrici deve avvenire utilizzando percorsi ben definiti e la velocità deve risultare ridotta a passo d'uomo.
- b) Il personale non strettamente necessario alle lavorazioni dovrà allontanarsi dalla zona interessata e gli addetti dovranno adottare, se del caso, i dispositivi di protezione individuale idonei alle attività.
- c) Durante il trasporto di materiale sfuso ad elevata polverosità è necessario provvedere ad inumidire i materiali stessi per limitare la formazione di polveri.
- d) Utilizzo di indumenti ad alta visibilità (DPI da adottare)
- e) Utilizzo di maschera antipolvere (DPI da adottare)
- f) Le operazioni di sollevamento e/o di trasporto di carichi devono avvenire evitando il passaggio dei carichi sospesi al di sopra di postazioni di lavoro.
- g) L'area sottostante la traiettoria di passaggio dei carichi deve essere opportunamente delimitata.
- h) Utilizzo di casco (DPI da adottare)
- i) Delimitare e segnalare la zona di intervento a livello di rumorosità elevato.
- j) Utilizzo di otoprotettori (DPI da adottare)
- k) Nelle attività di scavo la diffusione di polveri e fibre deve essere ridotta al minimo irrorando periodicamente le superfici di scavo ed i percorsi dei mezzi meccanici.
- l) Nelle attività di scavo quando la quantità di polveri e fibre presenti superi i limiti tollerati devono essere forniti ed utilizzati indumenti di lavoro e dispositivi di protezione individuale idonei alle attività.
- m) Nelle attività di scavo non devono essere eseguiti altri lavori che comportino la presenza di manodopera nella zona d'intervento dei mezzi d'opera.

676) Interferenza nel periodo dal 391° g al 393° g dall'inizio dei lavori, per un totale di 3 giorni lavorativi. Fasi:

- **Rimozione di impianti**
- **Rimozione di serramenti esterni**

Le lavorazioni su elencate sono eseguite rispettivamente dal 379° g al 393° g per 15 giorni lavorativi, e dal 391° g al 400° g per 10 giorni lavorativi.

Dette lavorazioni interferiscono fra loro per i seguenti periodi: dal 391° g al 393° g per 3 giorni lavorativi.

Coordinamento:

- a) Durante il trasporto di materiale sfuso ad elevata polverosità è necessario provvedere ad inumidire i materiali stessi per limitare la formazione di polveri.
- b) Utilizzo di maschera antipolvere (DPI da adottare)
- c) Nelle attività di demolizione la diffusione di polveri e fibre deve essere ridotta al minimo irrorando periodicamente le superfici da demolire.
- d) Nelle attività di demolizione quando la quantità di polveri e fibre presenti superi i limiti tollerati devono essere forniti ed utilizzati indumenti di lavoro e dispositivi di protezione individuale idonei alle attività.
- e) Delimitare e segnalare la zona di intervento a livello di rumorosità elevato.
- f) Utilizzo di otoprotettori (DPI da adottare)
- g) La circolazione delle macchine operatrici deve avvenire utilizzando percorsi ben definiti e la velocità deve risultare ridotta a passo d'uomo.
- h) Il personale non strettamente necessario alle lavorazioni dovrà allontanarsi dalla zona interessata e gli addetti dovranno adottare, se del caso, i dispositivi di protezione individuale idonei alle attività.
- i) Utilizzo di indumenti ad alta visibilità (DPI da adottare)
- j) Le operazioni di sollevamento e/o di trasporto di carichi devono avvenire evitando il passaggio dei carichi sospesi al di sopra di postazioni di lavoro.
- k) L'area sottostante la traiettoria di passaggio dei carichi deve essere opportunamente delimitata.
- l) Utilizzo di casco (DPI da adottare)

677) Interferenza nel periodo dal 391° g al 400° g dall'inizio dei lavori, per un totale di 10 giorni lavorativi. Fasi:

- **Rimozione di serramenti esterni**
- **Realizzazione di impianto di sollevamento fognario (elettropompa sommergibile)**

Le lavorazioni su elencate sono eseguite rispettivamente dal 391° g al 400° g per 10 giorni lavorativi, e dal 381° g al 400° g per 20 giorni lavorativi.

Dette lavorazioni interferiscono fra loro per i seguenti periodi: dal 391° g al 400° g per 10 giorni lavorativi.

Coordinamento:

- a) La circolazione delle macchine operatrici deve avvenire utilizzando percorsi ben definiti e la velocità deve risultare ridotta a passo d'uomo.
- b) Il personale non strettamente necessario alle lavorazioni dovrà allontanarsi dalla zona interessata e gli addetti dovranno adottare, se del caso, i dispositivi di protezione individuale idonei alle attività.
- c) Durante il trasporto di materiale sfuso ad elevata polverosità è necessario provvedere ad inumidire i materiali stessi per limitare la formazione di polveri.
- d) Utilizzo di indumenti ad alta visibilità (DPI da adottare)

- e) Utilizzo di maschera antipolvere (DPI da adottare)
- f) Le operazioni di sollevamento e/o di trasporto di carichi devono avvenire evitando il passaggio dei carichi sospesi al di sopra di postazioni di lavoro.
- g) L'area sottostante la traiettoria di passaggio dei carichi deve essere opportunamente delimitata.
- h) Utilizzo di casco (DPI da adottare)
- i) Delimitare e segnalare la zona di intervento a livello di rumorosità elevato.
- j) Utilizzo di otoprotettori (DPI da adottare)
- k) In prossimità della zona d'intervento è necessario allontanare preventivamente tutti i materiali facilmente infiammabili; qualora i suddetti materiali non possono essere allontanati è necessario proteggerli con teli protettivi.
- l) In prossimità della zona d'intervento deve essere tenuto a disposizione un estintore portatile.
- m) Delimitare e segnalare la zona di intervento a radiazioni non ionizzanti.

678) Interferenza nel periodo dal 391° g al 393° g dall'inizio dei lavori, per un totale di 3 giorni lavorativi. Fasi:

- **Rimozione di serramenti interni**
- **Rimozione di serramenti esterni**

Le lavorazioni su elencate sono eseguite rispettivamente dal 389° g al 393° g per 5 giorni lavorativi, e dal 391° g al 400° g per 10 giorni lavorativi.

Dette lavorazioni interferiscono fra loro per i seguenti periodi: dal 391° g al 393° g per 3 giorni lavorativi.

Coordinamento:

- a) Durante il trasporto di materiale sfuso ad elevata polverosità è necessario provvedere ad inumidire i materiali stessi per limitare la formazione di polveri.
- b) Utilizzo di maschera antipolvere (DPI da adottare)
- c) Delimitare e segnalare la zona di intervento a livello di rumorosità elevato.
- d) Utilizzo di otoprotettori (DPI da adottare)
- e) La circolazione delle macchine operatrici deve avvenire utilizzando percorsi ben definiti e la velocità deve risultare ridotta a passo d'uomo.
- f) Il personale non strettamente necessario alle lavorazioni dovrà allontanarsi dalla zona interessata e gli addetti dovranno adottare, se del caso, i dispositivi di protezione individuale idonei alle attività.
- g) Utilizzo di indumenti ad alta visibilità (DPI da adottare)
- h) Le operazioni di sollevamento e/o di trasporto di carichi devono avvenire evitando il passaggio dei carichi sospesi al di sopra di postazioni di lavoro.
- i) L'area sottostante la traiettoria di passaggio dei carichi deve essere opportunamente delimitata.
- j) Utilizzo di casco (DPI da adottare)

679) Interferenza nel periodo dal 391° g al 400° g dall'inizio dei lavori, per un totale di 10 giorni lavorativi. Fasi:

- **Montaggio di tutti i ponteggi metallici fissi all'esterno dei padiglioni 2 "Nervi" e 4 "abside"**
- **Rimozione di serramenti esterni**

Le lavorazioni su elencate sono eseguite rispettivamente dal 335° g al 439° g per 105 giorni lavorativi, e dal 391° g al 400° g per 10 giorni lavorativi.

Dette lavorazioni interferiscono fra loro per i seguenti periodi: dal 391° g al 400° g per 10 giorni lavorativi.

Coordinamento:

- a) La circolazione delle macchine operatrici deve avvenire utilizzando percorsi ben definiti e la velocità deve risultare ridotta a passo d'uomo.
- b) Il personale non strettamente necessario alle lavorazioni dovrà allontanarsi dalla zona interessata e gli addetti dovranno adottare, se del caso, i dispositivi di protezione individuale idonei alle attività.
- c) Durante il trasporto di materiale sfuso ad elevata polverosità è necessario provvedere ad inumidire i materiali stessi per limitare la formazione di polveri.
- d) Utilizzo di indumenti ad alta visibilità (DPI da adottare)
- e) Utilizzo di maschera antipolvere (DPI da adottare)
- f) Le operazioni di sollevamento e/o di trasporto di carichi devono avvenire evitando il passaggio dei carichi sospesi al di sopra di postazioni di lavoro.
- g) L'area sottostante la traiettoria di passaggio dei carichi deve essere opportunamente delimitata.
- h) Utilizzo di casco (DPI da adottare)
- i) Delimitare e segnalare la zona di intervento a livello di rumorosità elevato.
- j) Utilizzo di otoprotettori (DPI da adottare)

680) Interferenza nel periodo dal 391° g al 400° g dall'inizio dei lavori, per un totale di 10 giorni lavorativi. Fasi:

- **Realizzazione della carpenteria per le strutture in fondazione**
- **Rimozione di serramenti esterni**

Le lavorazioni su elencate sono eseguite rispettivamente dal 388° g al 417° g per 30 giorni lavorativi, e dal 391° g al 400° g per 10 giorni lavorativi.

Dette lavorazioni interferiscono fra loro per i seguenti periodi: dal 391° g al 400° g per 10 giorni lavorativi.

Coordinamento:

- a) La circolazione delle macchine operatrici deve avvenire utilizzando percorsi ben definiti e la velocità deve risultare ridotta a passo d'uomo.
- b) Il personale non strettamente necessario alle lavorazioni dovrà allontanarsi dalla zona interessata e gli addetti dovranno adottare, se del caso, i dispositivi di protezione individuale idonei alle attività.
- c) Utilizzo di indumenti ad alta visibilità (DPI da adottare)
- d) Le operazioni di sollevamento e/o di trasporto di carichi devono avvenire evitando il passaggio dei carichi sospesi al di sopra di postazioni di lavoro.
- e) L'area sottostante la traiettoria di passaggio dei carichi deve essere opportunamente delimitata.
- f) Delimitare e segnalare la zona di intervento a livello di rumorosità elevato.
- g) Utilizzo di otoprotettori (DPI da adottare)

h) Durante il trasporto di materiale sfuso ad elevata polverosità è necessario provvedere ad inumidire i materiali stessi per limitare la formazione di polveri.

i) Utilizzo di maschera antipolvere (DPI da adottare)

j) Utilizzo di casco (DPI da adottare)

681) Interferenza nel periodo dal 391° g al 400° g dall'inizio dei lavori, per un totale di 10 giorni lavorativi. Fasi:

- **Tinteggiatura di superfici interne**
- **Rimozione di serramenti esterni**

Le lavorazioni su elencate sono eseguite rispettivamente dal 375° g al 434° g per 60 giorni lavorativi, e dal 391° g al 400° g per 10 giorni lavorativi.

Dette lavorazioni interferiscono fra loro per i seguenti periodi: dal 391° g al 400° g per 10 giorni lavorativi.

Coordinamento:

a) Le operazioni di sollevamento e/o di trasporto di carichi devono avvenire evitando il passaggio dei carichi sospesi al di sopra di postazioni di lavoro.

b) L'area sottostante la traiettoria di passaggio dei carichi deve essere opportunamente delimitata.

c) La circolazione delle macchine operatrici deve avvenire utilizzando percorsi ben definiti e la velocità deve risultare ridotta a passo d'uomo.

d) Il personale non strettamente necessario alle lavorazioni dovrà allontanarsi dalla zona interessata e gli addetti dovranno adottare, se del caso, i dispositivi di protezione individuale idonei alle attività.

e) Utilizzo di casco (DPI da adottare)

f) Utilizzo di indumenti ad alta visibilità (DPI da adottare)

g) Durante il trasporto di materiale sfuso ad elevata polverosità è necessario provvedere ad inumidire i materiali stessi per limitare la formazione di polveri.

h) Utilizzo di maschera antipolvere (DPI da adottare)

i) Delimitare e segnalare la zona di intervento a livello di rumorosità elevato.

j) Utilizzo di otoprotettori (DPI da adottare)

682) Interferenza nel periodo dal 391° g al 400° g dall'inizio dei lavori, per un totale di 10 giorni lavorativi. Fasi:

- **Rimozione di serramenti esterni**
- **Rimozione di controsoffittature, intonaci e rivestimenti interni**

Le lavorazioni su elencate sono eseguite rispettivamente dal 391° g al 400° g per 10 giorni lavorativi, e dal 370° g al 409° g per 40 giorni lavorativi.

Dette lavorazioni interferiscono fra loro per i seguenti periodi: dal 391° g al 400° g per 10 giorni lavorativi.

Coordinamento:

a) Le attività interferenti saranno opportunamente distanziate spazialmente.

683) Interferenza nel periodo dal 391° g al 399° g dall'inizio dei lavori, per un totale di 9 giorni lavorativi. Fasi:

- **Formazione di massetto per pavimenti interni**
- **Rimozione di serramenti esterni**

Le lavorazioni su elencate sono eseguite rispettivamente dal 380° g al 399° g per 20 giorni lavorativi, e dal 391° g al 400° g per 10 giorni lavorativi.

Dette lavorazioni interferiscono fra loro per i seguenti periodi: dal 391° g al 399° g per 9 giorni lavorativi.

Coordinamento:

a) Le operazioni di sollevamento e/o di trasporto di carichi devono avvenire evitando il passaggio dei carichi sospesi al di sopra di postazioni di lavoro.

b) L'area sottostante la traiettoria di passaggio dei carichi deve essere opportunamente delimitata.

c) La circolazione delle macchine operatrici deve avvenire utilizzando percorsi ben definiti e la velocità deve risultare ridotta a passo d'uomo.

d) Il personale non strettamente necessario alle lavorazioni dovrà allontanarsi dalla zona interessata e gli addetti dovranno adottare, se del caso, i dispositivi di protezione individuale idonei alle attività.

e) Utilizzo di indumenti ad alta visibilità (DPI da adottare)

f) Le postazioni di lavoro fisse devono essere protette da un solido impalcato sovrastante, ad altezza non maggiore di 3 metri da terra, a protezione contro la caduta di materiali.

g) Delimitare e segnalare la zona di intervento a livello di rumorosità elevato.

h) Utilizzo di otoprotettori (DPI da adottare)

i) Durante il trasporto di materiale sfuso ad elevata polverosità è necessario provvedere ad inumidire i materiali stessi per limitare la formazione di polveri.

j) Utilizzo di maschera antipolvere (DPI da adottare)

k) Utilizzo di casco (DPI da adottare)

684) Interferenza nel periodo dal 391° g al 400° g dall'inizio dei lavori, per un totale di 10 giorni lavorativi. Fasi:

- **Realizzazione di contropareti e controsoffitti**
- **Rimozione di serramenti esterni**

Le lavorazioni su elencate sono eseguite rispettivamente dal 389° g al 408° g per 20 giorni lavorativi, e dal 391° g al 400° g per 10 giorni lavorativi.

Dette lavorazioni interferiscono fra loro per i seguenti periodi: dal 391° g al 400° g per 10 giorni lavorativi.

Coordinamento:

a) Le operazioni di sollevamento e/o di trasporto di carichi devono avvenire evitando il passaggio dei carichi sospesi al di sopra di postazioni di

- lavoro.
- b) L'area sottostante la traiettoria di passaggio dei carichi deve essere opportunamente delimitata.
 - c) La circolazione delle macchine operatrici deve avvenire utilizzando percorsi ben definiti e la velocità deve risultare ridotta a passo d'uomo.
 - d) Il personale non strettamente necessario alle lavorazioni dovrà allontanarsi dalla zona interessata e gli addetti dovranno adottare, se del caso, i dispositivi di protezione individuale idonei alle attività.
 - e) Utilizzo di indumenti ad alta visibilità (DPI da adottare)
 - f) Durante il trasporto di materiale sfuso ad elevata polverosità è necessario provvedere ad inumidire i materiali stessi per limitare la formazione di polveri.
 - g) Utilizzo di maschera antipolvere (DPI da adottare)
 - h) Utilizzo di casco (DPI da adottare)
 - i) Delimitare e segnalare la zona di intervento a livello di rumorosità elevato.
 - j) Utilizzo di otoprotettori (DPI da adottare)

685) Interferenza nel periodo dal 391° g al 400° g dall'inizio dei lavori, per un totale di 10 giorni lavorativi. Fasi:

- **Rimozione di serramenti esterni**
- **Realizzazione della rete idrica e degli attacchi per impianto antincendio**

Le lavorazioni su elencate sono eseguite rispettivamente dal 391° g al 400° g per 10 giorni lavorativi, e dal 375° g al 424° g per 50 giorni lavorativi.

Dette lavorazioni interferiscono fra loro per i seguenti periodi: dal 391° g al 400° g per 10 giorni lavorativi.

Coordinamento:

- a) La circolazione delle macchine operatrici deve avvenire utilizzando percorsi ben definiti e la velocità deve risultare ridotta a passo d'uomo.
- b) Il personale non strettamente necessario alle lavorazioni dovrà allontanarsi dalla zona interessata e gli addetti dovranno adottare, se del caso, i dispositivi di protezione individuale idonei alle attività.
- c) Durante il trasporto di materiale sfuso ad elevata polverosità è necessario provvedere ad inumidire i materiali stessi per limitare la formazione di polveri.
- d) Utilizzo di indumenti ad alta visibilità (DPI da adottare)
- e) Utilizzo di maschera antipolvere (DPI da adottare)
- f) Le operazioni di sollevamento e/o di trasporto di carichi devono avvenire evitando il passaggio dei carichi sospesi al di sopra di postazioni di lavoro.
- g) L'area sottostante la traiettoria di passaggio dei carichi deve essere opportunamente delimitata.
- h) Utilizzo di casco (DPI da adottare)
- i) Delimitare e segnalare la zona di intervento a livello di rumorosità elevato.
- j) Utilizzo di otoprotettori (DPI da adottare)
- k) In prossimità della zona d'intervento è necessario allontanare preventivamente tutti i materiali facilmente infiammabili; qualora i suddetti materiali non possono essere allontanati è necessario proteggerli con teli protettivi.
- l) In prossimità della zona d'intervento deve essere tenuto a disposizione un estintore portatile.
- m) Delimitare e segnalare la zona di intervento a radiazioni non ionizzanti.

686) Interferenza nel periodo dal 391° g al 400° g dall'inizio dei lavori, per un totale di 10 giorni lavorativi. Fasi:

- **Rimozione di serramenti esterni**
- **Realizzazione della rete di distribuzione e terminali per impianto di climatizzazione (caldo e freddo)**

Le lavorazioni su elencate sono eseguite rispettivamente dal 391° g al 400° g per 10 giorni lavorativi, e dal 375° g al 424° g per 50 giorni lavorativi.

Dette lavorazioni interferiscono fra loro per i seguenti periodi: dal 391° g al 400° g per 10 giorni lavorativi.

Coordinamento:

- a) La circolazione delle macchine operatrici deve avvenire utilizzando percorsi ben definiti e la velocità deve risultare ridotta a passo d'uomo.
- b) Il personale non strettamente necessario alle lavorazioni dovrà allontanarsi dalla zona interessata e gli addetti dovranno adottare, se del caso, i dispositivi di protezione individuale idonei alle attività.
- c) Durante il trasporto di materiale sfuso ad elevata polverosità è necessario provvedere ad inumidire i materiali stessi per limitare la formazione di polveri.
- d) Utilizzo di indumenti ad alta visibilità (DPI da adottare)
- e) Utilizzo di maschera antipolvere (DPI da adottare)
- f) Le operazioni di sollevamento e/o di trasporto di carichi devono avvenire evitando il passaggio dei carichi sospesi al di sopra di postazioni di lavoro.
- g) L'area sottostante la traiettoria di passaggio dei carichi deve essere opportunamente delimitata.
- h) Utilizzo di casco (DPI da adottare)
- i) Delimitare e segnalare la zona di intervento a livello di rumorosità elevato.
- j) Utilizzo di otoprotettori (DPI da adottare)
- k) In prossimità della zona d'intervento è necessario allontanare preventivamente tutti i materiali facilmente infiammabili; qualora i suddetti materiali non possono essere allontanati è necessario proteggerli con teli protettivi.
- l) In prossimità della zona d'intervento deve essere tenuto a disposizione un estintore portatile.
- m) Delimitare e segnalare la zona di intervento a radiazioni non ionizzanti.

687) Interferenza nel periodo dal 391° g al 400° g dall'inizio dei lavori, per un totale di 10 giorni lavorativi. Fasi:

- **Rimozione di serramenti esterni**
- **Realizzazione della rete di distribuzione di impianto idrico-sanitario**

Le lavorazioni su elencate sono eseguite rispettivamente dal 391° g al 400° g per 10 giorni lavorativi, e dal 375° g al 424° g per 50 giorni lavorativi.

Dette lavorazioni interferiscono fra loro per i seguenti periodi: dal 391° g al 400° g per 10 giorni lavorativi.

Coordinamento:

- a) La circolazione delle macchine operatrici deve avvenire utilizzando percorsi ben definiti e la velocità deve risultare ridotta a passo d'uomo.
- b) Il personale non strettamente necessario alle lavorazioni dovrà allontanarsi dalla zona interessata e gli addetti dovranno adottare, se del caso, i dispositivi di protezione individuale idonei alle attività.
- c) Durante il trasporto di materiale sfuso ad elevata polverosità è necessario provvedere ad inumidire i materiali stessi per limitare la formazione di polveri.
- d) Utilizzo di indumenti ad alta visibilità (DPI da adottare)
- e) Utilizzo di maschera antipolvere (DPI da adottare)
- f) Le operazioni di sollevamento e/o di trasporto di carichi devono avvenire evitando il passaggio dei carichi sospesi al di sopra di postazioni di lavoro.
- g) L'area sottostante la traiettoria di passaggio dei carichi deve essere opportunamente delimitata.
- h) Utilizzo di casco (DPI da adottare)
- i) Delimitare e segnalare la zona di intervento a livello di rumorosità elevato.
- j) Utilizzo di otoprotettori (DPI da adottare)
- k) In prossimità della zona d'intervento è necessario allontanare preventivamente tutti i materiali facilmente infiammabili; qualora i suddetti materiali non possono essere allontanati è necessario proteggerli con teli protettivi.
- l) In prossimità della zona d'intervento deve essere tenuto a disposizione un estintore portatile.
- m) Delimitare e segnalare la zona di intervento a radiazioni non ionizzanti.

688) Interferenza nel periodo dal 391° g al 400° g dall'inizio dei lavori, per un totale di 10 giorni lavorativi. Fasi:

- **Rimozione di serramenti esterni**
- **Applicazione di fibre in acciaio all'intradosso per consolidamento solaio**

Le lavorazioni su elencate sono eseguite rispettivamente dal 391° g al 400° g per 10 giorni lavorativi, e dal 347° g al 426° g per 80 giorni lavorativi.

Dette lavorazioni interferiscono fra loro per i seguenti periodi: dal 391° g al 400° g per 10 giorni lavorativi.

Coordinamento:

- a) La circolazione delle macchine operatrici deve avvenire utilizzando percorsi ben definiti e la velocità deve risultare ridotta a passo d'uomo.
- b) Il personale non strettamente necessario alle lavorazioni dovrà allontanarsi dalla zona interessata e gli addetti dovranno adottare, se del caso, i dispositivi di protezione individuale idonei alle attività.
- c) Durante il trasporto di materiale sfuso ad elevata polverosità è necessario provvedere ad inumidire i materiali stessi per limitare la formazione di polveri.
- d) Utilizzo di indumenti ad alta visibilità (DPI da adottare)
- e) Utilizzo di maschera antipolvere (DPI da adottare)
- f) Le operazioni di sollevamento e/o di trasporto di carichi devono avvenire evitando il passaggio dei carichi sospesi al di sopra di postazioni di lavoro.
- g) L'area sottostante la traiettoria di passaggio dei carichi deve essere opportunamente delimitata.
- h) Utilizzo di casco (DPI da adottare)
- i) Delimitare e segnalare la zona di intervento a livello di rumorosità elevato.
- j) Utilizzo di otoprotettori (DPI da adottare)
- k) L'area sottostante la zona operativa del cestello deve essere opportunamente delimitata.

689) Interferenza nel periodo dal 391° g al 400° g dall'inizio dei lavori, per un totale di 10 giorni lavorativi. Fasi:

- **Rimozione di serramenti esterni**
- **Rimozione di serramenti interni**

Le lavorazioni su elencate sono eseguite rispettivamente dal 391° g al 400° g per 10 giorni lavorativi, e dal 388° g al 417° g per 30 giorni lavorativi.

Dette lavorazioni interferiscono fra loro per i seguenti periodi: dal 391° g al 400° g per 10 giorni lavorativi.

Coordinamento:

- a) La circolazione delle macchine operatrici deve avvenire utilizzando percorsi ben definiti e la velocità deve risultare ridotta a passo d'uomo.
- b) Il personale non strettamente necessario alle lavorazioni dovrà allontanarsi dalla zona interessata e gli addetti dovranno adottare, se del caso, i dispositivi di protezione individuale idonei alle attività.
- c) Durante il trasporto di materiale sfuso ad elevata polverosità è necessario provvedere ad inumidire i materiali stessi per limitare la formazione di polveri.
- d) Utilizzo di indumenti ad alta visibilità (DPI da adottare)
- e) Utilizzo di maschera antipolvere (DPI da adottare)
- f) Le operazioni di sollevamento e/o di trasporto di carichi devono avvenire evitando il passaggio dei carichi sospesi al di sopra di postazioni di lavoro.
- g) L'area sottostante la traiettoria di passaggio dei carichi deve essere opportunamente delimitata.
- h) Utilizzo di casco (DPI da adottare)
- i) Delimitare e segnalare la zona di intervento a livello di rumorosità elevato.
- j) Utilizzo di otoprotettori (DPI da adottare)

690) Interferenza nel periodo dal 391° g al 400° g dall'inizio dei lavori, per un totale di 10 giorni lavorativi. Fasi:

- **Rimozione di serramenti esterni**
- **Perforazioni nel terreno con sonda**

Le lavorazioni su elencate sono eseguite rispettivamente dal 391° g al 400° g per 10 giorni lavorativi, e dal 381° g al 430° g per 50 giorni lavorativi.

Dette lavorazioni interferiscono fra loro per i seguenti periodi: dal 391° g al 400° g per 10 giorni lavorativi.

Coordinamento:

- a) La circolazione delle macchine operatrici deve avvenire utilizzando percorsi ben definiti e la velocità deve risultare ridotta a passo d'uomo.
- b) Il personale non strettamente necessario alle lavorazioni dovrà allontanarsi dalla zona interessata e gli addetti dovranno adottare, se del caso, i dispositivi di protezione individuale idonei alle attività.

- c) Durante il trasporto di materiale sfuso ad elevata polverosità è necessario provvedere ad inumidire i materiali stessi per limitare la formazione di polveri.
- d) Utilizzo di indumenti ad alta visibilità (DPI da adottare)
- e) Utilizzo di maschera antipolvere (DPI da adottare)
- f) Le operazioni di sollevamento e/o di trasporto di carichi devono avvenire evitando il passaggio dei carichi sospesi al di sopra di postazioni di lavoro.
- g) L'area sottostante la traiettoria di passaggio dei carichi deve essere opportunamente delimitata.
- h) Utilizzo di casco (DPI da adottare)
- i) Delimitare e segnalare la zona di intervento a livello di rumorosità elevato.
- j) Utilizzo di otoprotettori (DPI da adottare)

691) Interferenza nel periodo dal 391° g al 400° g dall'inizio dei lavori, per un totale di 10 giorni lavorativi. Fasi:

- **Rinforzo di travi in acciaio**
- **Rimozione di serramenti esterni**

Le lavorazioni su elencate sono eseguite rispettivamente dal 377° g al 406° g per 30 giorni lavorativi, e dal 391° g al 400° g per 10 giorni lavorativi.

Dette lavorazioni interferiscono fra loro per i seguenti periodi: dal 391° g al 400° g per 10 giorni lavorativi.

Coordinamento:

- a) La circolazione delle macchine operatrici deve avvenire utilizzando percorsi ben definiti e la velocità deve risultare ridotta a passo d'uomo.
- b) Il personale non strettamente necessario alle lavorazioni dovrà allontanarsi dalla zona interessata e gli addetti dovranno adottare, se del caso, i dispositivi di protezione individuale idonei alle attività.
- c) Utilizzo di indumenti ad alta visibilità (DPI da adottare)
- d) L'area sottostante la traiettoria di passaggio dei carichi deve essere opportunamente delimitata.
- e) Utilizzo di casco (DPI da adottare)
- f) In prossimità della zona d'intervento è necessario allontanare preventivamente tutti i materiali facilmente infiammabili; qualora i suddetti materiali non possono essere allontanati è necessario proteggerli con teli protettivi.
- g) Delimitare e segnalare la zona di intervento a radiazioni non ionizzanti.
- h) Durante il trasporto di materiale sfuso ad elevata polverosità è necessario provvedere ad inumidire i materiali stessi per limitare la formazione di polveri.
- i) Utilizzo di maschera antipolvere (DPI da adottare)
- j) Le operazioni di sollevamento e/o di trasporto di carichi devono avvenire evitando il passaggio dei carichi sospesi al di sopra di postazioni di lavoro.
- k) Delimitare e segnalare la zona di intervento a livello di rumorosità elevato.
- l) Utilizzo di otoprotettori (DPI da adottare)

692) Interferenza nel periodo dal 391° g al 400° g dall'inizio dei lavori, per un totale di 10 giorni lavorativi. Fasi:

- **Rimozione di serramenti esterni**
- **Demolizione di tramezzature eseguita a mano**

Le lavorazioni su elencate sono eseguite rispettivamente dal 391° g al 400° g per 10 giorni lavorativi, e dal 370° g al 409° g per 40 giorni lavorativi.

Dette lavorazioni interferiscono fra loro per i seguenti periodi: dal 391° g al 400° g per 10 giorni lavorativi.

Coordinamento:

- a) Le attività interferenti saranno opportunamente distanziate spazialmente.

693) Interferenza nel periodo dal 393° g al 402° g dall'inizio dei lavori, per un totale di 10 giorni lavorativi. Fasi:

- **Realizzazione di contropareti e controsoffitti**
- **Rimozione di impianti fognari in profondità**

Le lavorazioni su elencate sono eseguite rispettivamente dal 389° g al 408° g per 20 giorni lavorativi, e dal 393° g al 402° g per 10 giorni lavorativi.

Dette lavorazioni interferiscono fra loro per i seguenti periodi: dal 393° g al 402° g per 10 giorni lavorativi.

Coordinamento:

- a) Le operazioni di sollevamento e/o di trasporto di carichi devono avvenire evitando il passaggio dei carichi sospesi al di sopra di postazioni di lavoro.
- b) L'area sottostante la traiettoria di passaggio dei carichi deve essere opportunamente delimitata.
- c) La circolazione delle macchine operatrici deve avvenire utilizzando percorsi ben definiti e la velocità deve risultare ridotta a passo d'uomo.
- d) Il personale non strettamente necessario alle lavorazioni dovrà allontanarsi dalla zona interessata e gli addetti dovranno adottare, se del caso, i dispositivi di protezione individuale idonei alle attività.
- e) Utilizzo di indumenti ad alta visibilità (DPI da adottare)
- f) Durante il trasporto di materiale sfuso ad elevata polverosità è necessario provvedere ad inumidire i materiali stessi per limitare la formazione di polveri.
- g) Utilizzo di maschera antipolvere (DPI da adottare)
- h) Utilizzo di casco (DPI da adottare)
- i) Nelle attività di demolizione la diffusione di polveri e fibre deve essere ridotta al minimo irrorando periodicamente le superfici da demolire.
- j) Nelle attività di demolizione quando la quantità di polveri e fibre presenti superi i limiti tollerati devono essere forniti ed utilizzati indumenti di lavoro e dispositivi di protezione individuale idonei alle attività.
- k) Delimitare e segnalare la zona di intervento a livello di rumorosità elevato.
- l) Utilizzo di otoprotettori (DPI da adottare)

694) Interferenza nel periodo dal 393° g al 402° g dall'inizio dei lavori, per un totale di 10 giorni lavorativi. Fasi:

- **Rimozione di impianti fognari in profondità**
- **Rimozione di serramenti interni**

Le lavorazioni su elencate sono eseguite rispettivamente dal 393° g al 402° g per 10 giorni lavorativi, e dal 388° g al 417° g per 30 giorni lavorativi.

Dette lavorazioni interferiscono fra loro per i seguenti periodi: dal 393° g al 402° g per 10 giorni lavorativi.

Coordinamento:

- La circolazione delle macchine operatrici deve avvenire utilizzando percorsi ben definiti e la velocità deve risultare ridotta a passo d'uomo.
- Il personale non strettamente necessario alle lavorazioni dovrà allontanarsi dalla zona interessata e gli addetti dovranno adottare, se del caso, i dispositivi di protezione individuale idonei alle attività.
- Durante il trasporto di materiale sfuso ad elevata polverosità è necessario provvedere ad inumidire i materiali stessi per limitare la formazione di polveri.
- Utilizzo di indumenti ad alta visibilità (DPI da adottare)
- Utilizzo di maschera antipolvere (DPI da adottare)
- L'area sottostante la traiettoria di passaggio dei carichi deve essere opportunamente delimitata.
- Utilizzo di casco (DPI da adottare)
- Nelle attività di demolizione la diffusione di polveri e fibre deve essere ridotta al minimo irrorando periodicamente le superfici da demolire.
- Nelle attività di demolizione quando la quantità di polveri e fibre presenti superi i limiti tollerati devono essere forniti ed utilizzati indumenti di lavoro e dispositivi di protezione individuale idonei alle attività.
- Delimitare e segnalare la zona di intervento a livello di rumorosità elevato.
- Utilizzo di otoprotettori (DPI da adottare)
- Le operazioni di sollevamento e/o di trasporto di carichi devono avvenire evitando il passaggio dei carichi sospesi al di sopra di postazioni di lavoro.

695) Interferenza nel periodo dal 393° g al 393° g dall'inizio dei lavori, per un totale di 1 giorno lavorativo. Fasi:

- **Rimozione di serramenti interni**
- **Rimozione di impianti fognari in profondità**

Le lavorazioni su elencate sono eseguite rispettivamente dal 389° g al 393° g per 5 giorni lavorativi, e dal 393° g al 402° g per 10 giorni lavorativi.

Dette lavorazioni interferiscono fra loro per i seguenti periodi: dal 393° g al 393° g per 1 giorno lavorativo.

Coordinamento:

- La circolazione delle macchine operatrici deve avvenire utilizzando percorsi ben definiti e la velocità deve risultare ridotta a passo d'uomo.
- Il personale non strettamente necessario alle lavorazioni dovrà allontanarsi dalla zona interessata e gli addetti dovranno adottare, se del caso, i dispositivi di protezione individuale idonei alle attività.
- Durante il trasporto di materiale sfuso ad elevata polverosità è necessario provvedere ad inumidire i materiali stessi per limitare la formazione di polveri.
- Utilizzo di indumenti ad alta visibilità (DPI da adottare)
- Utilizzo di maschera antipolvere (DPI da adottare)
- Le operazioni di sollevamento e/o di trasporto di carichi devono avvenire evitando il passaggio dei carichi sospesi al di sopra di postazioni di lavoro.
- L'area sottostante la traiettoria di passaggio dei carichi deve essere opportunamente delimitata.
- Utilizzo di casco (DPI da adottare)
- Delimitare e segnalare la zona di intervento a livello di rumorosità elevato.
- Utilizzo di otoprotettori (DPI da adottare)
- Nelle attività di demolizione la diffusione di polveri e fibre deve essere ridotta al minimo irrorando periodicamente le superfici da demolire.
- Nelle attività di demolizione quando la quantità di polveri e fibre presenti superi i limiti tollerati devono essere forniti ed utilizzati indumenti di lavoro e dispositivi di protezione individuale idonei alle attività.

696) Interferenza nel periodo dal 393° g al 402° g dall'inizio dei lavori, per un totale di 10 giorni lavorativi. Fasi:

- **Realizzazione della rete idrica e degli attacchi per impianto antincendio**
- **Rimozione di impianti fognari in profondità**

Le lavorazioni su elencate sono eseguite rispettivamente dal 375° g al 424° g per 50 giorni lavorativi, e dal 393° g al 402° g per 10 giorni lavorativi.

Dette lavorazioni interferiscono fra loro per i seguenti periodi: dal 393° g al 402° g per 10 giorni lavorativi.

Coordinamento:

- Il personale non strettamente necessario alle lavorazioni dovrà allontanarsi dalla zona interessata e gli addetti dovranno adottare, se del caso, i dispositivi di protezione individuale idonei alle attività.
- In prossimità della zona d'intervento è necessario allontanare preventivamente tutti i materiali facilmente infiammabili; qualora i suddetti materiali non possono essere allontanati è necessario proteggerli con teli protettivi.
- In prossimità della zona d'intervento deve essere tenuto a disposizione un estintore portatile.
- Delimitare e segnalare la zona di intervento a radiazioni non ionizzanti.
- La circolazione delle macchine operatrici deve avvenire utilizzando percorsi ben definiti e la velocità deve risultare ridotta a passo d'uomo.
- Durante il trasporto di materiale sfuso ad elevata polverosità è necessario provvedere ad inumidire i materiali stessi per limitare la formazione di polveri.
- Utilizzo di indumenti ad alta visibilità (DPI da adottare)
- Utilizzo di maschera antipolvere (DPI da adottare)
- L'area sottostante la traiettoria di passaggio dei carichi deve essere opportunamente delimitata.
- Utilizzo di casco (DPI da adottare)
- Nelle attività di demolizione la diffusione di polveri e fibre deve essere ridotta al minimo irrorando periodicamente le superfici da demolire.
- Nelle attività di demolizione quando la quantità di polveri e fibre presenti superi i limiti tollerati devono essere forniti ed utilizzati indumenti di lavoro e dispositivi di protezione individuale idonei alle attività.
- Delimitare e segnalare la zona di intervento a livello di rumorosità elevato.

n) Utilizzo di otoprotettori (DPI da adottare)

697) Interferenza nel periodo dal 393° g al 402° g dall'inizio dei lavori, per un totale di 10 giorni lavorativi. Fasi:

- **Realizzazione della rete di distribuzione e terminali per impianto di climatizzazione (caldo e freddo)**
- **Rimozione di impianti fognari in profondità**

Le lavorazioni su elencate sono eseguite rispettivamente dal 375° g al 424° g per 50 giorni lavorativi, e dal 393° g al 402° g per 10 giorni lavorativi.

Dette lavorazioni interferiscono fra loro per i seguenti periodi: dal 393° g al 402° g per 10 giorni lavorativi.

Coordinamento:

- a) Il personale non strettamente necessario alle lavorazioni dovrà allontanarsi dalla zona interessata e gli addetti dovranno adottare, se del caso, i dispositivi di protezione individuale idonei alle attività.
- b) In prossimità della zona d'intervento è necessario allontanare preventivamente tutti i materiali facilmente infiammabili; qualora i suddetti materiali non possono essere allontanati è necessario proteggerli con teli protettivi.
- c) In prossimità della zona d'intervento deve essere tenuto a disposizione un estintore portatile.
- d) Delimitare e segnalare la zona di intervento a radiazioni non ionizzanti.
- e) La circolazione delle macchine operatrici deve avvenire utilizzando percorsi ben definiti e la velocità deve risultare ridotta a passo d'uomo.
- f) Durante il trasporto di materiale sfuso ad elevata polverosità è necessario provvedere ad inumidire i materiali stessi per limitare la formazione di polveri.
- g) Utilizzo di indumenti ad alta visibilità (DPI da adottare)
- h) Utilizzo di maschera antipolvere (DPI da adottare)
- i) L'area sottostante la traiettoria di passaggio dei carichi deve essere opportunamente delimitata.
- j) Utilizzo di casco (DPI da adottare)
- k) Nelle attività di demolizione la diffusione di polveri e fibre deve essere ridotta al minimo irrorando periodicamente le superfici da demolire.
- l) Nelle attività di demolizione quando la quantità di polveri e fibre presenti superi i limiti tollerati devono essere forniti ed utilizzati indumenti di lavoro e dispositivi di protezione individuale idonei alle attività.
- m) Delimitare e segnalare la zona di intervento a livello di rumorosità elevato.
- n) Utilizzo di otoprotettori (DPI da adottare)

698) Interferenza nel periodo dal 393° g al 402° g dall'inizio dei lavori, per un totale di 10 giorni lavorativi. Fasi:

- **Rimozione di impianti fognari in profondità**
- **Rimozione di impianti**

Le lavorazioni su elencate sono eseguite rispettivamente dal 393° g al 402° g per 10 giorni lavorativi, e dal 388° g al 417° g per 30 giorni lavorativi.

Dette lavorazioni interferiscono fra loro per i seguenti periodi: dal 393° g al 402° g per 10 giorni lavorativi.

Coordinamento:

- a) La circolazione delle macchine operatrici deve avvenire utilizzando percorsi ben definiti e la velocità deve risultare ridotta a passo d'uomo.
- b) Il personale non strettamente necessario alle lavorazioni dovrà allontanarsi dalla zona interessata e gli addetti dovranno adottare, se del caso, i dispositivi di protezione individuale idonei alle attività.
- c) Durante il trasporto di materiale sfuso ad elevata polverosità è necessario provvedere ad inumidire i materiali stessi per limitare la formazione di polveri.
- d) Utilizzo di indumenti ad alta visibilità (DPI da adottare)
- e) Utilizzo di maschera antipolvere (DPI da adottare)
- f) L'area sottostante la traiettoria di passaggio dei carichi deve essere opportunamente delimitata.
- g) Utilizzo di casco (DPI da adottare)
- h) Nelle attività di demolizione la diffusione di polveri e fibre deve essere ridotta al minimo irrorando periodicamente le superfici da demolire.
- i) Nelle attività di demolizione quando la quantità di polveri e fibre presenti superi i limiti tollerati devono essere forniti ed utilizzati indumenti di lavoro e dispositivi di protezione individuale idonei alle attività.
- j) Delimitare e segnalare la zona di intervento a livello di rumorosità elevato.
- k) Utilizzo di otoprotettori (DPI da adottare)
- l) Le operazioni di sollevamento e/o di trasporto di carichi devono avvenire evitando il passaggio dei carichi sospesi al di sopra di postazioni di lavoro.

699) Interferenza nel periodo dal 393° g al 402° g dall'inizio dei lavori, per un totale di 10 giorni lavorativi. Fasi:

- **Realizzazione di impianto antintrusione/videosorveglianza**
- **Rimozione di impianti fognari in profondità**

Le lavorazioni su elencate sono eseguite rispettivamente dal 375° g al 424° g per 50 giorni lavorativi, e dal 393° g al 402° g per 10 giorni lavorativi.

Dette lavorazioni interferiscono fra loro per i seguenti periodi: dal 393° g al 402° g per 10 giorni lavorativi.

Coordinamento:

- a) La circolazione delle macchine operatrici deve avvenire utilizzando percorsi ben definiti e la velocità deve risultare ridotta a passo d'uomo.
- b) Il personale non strettamente necessario alle lavorazioni dovrà allontanarsi dalla zona interessata e gli addetti dovranno adottare, se del caso, i dispositivi di protezione individuale idonei alle attività.
- c) Durante il trasporto di materiale sfuso ad elevata polverosità è necessario provvedere ad inumidire i materiali stessi per limitare la formazione di polveri.
- d) Utilizzo di indumenti ad alta visibilità (DPI da adottare)
- e) Utilizzo di maschera antipolvere (DPI da adottare)
- f) L'area sottostante la traiettoria di passaggio dei carichi deve essere opportunamente delimitata.
- g) Utilizzo di casco (DPI da adottare)
- h) Nelle attività di demolizione la diffusione di polveri e fibre deve essere ridotta al minimo irrorando periodicamente le superfici da demolire.

- i) Nelle attività di demolizione quando la quantità di polveri e fibre presenti superi i limiti tollerati devono essere forniti ed utilizzati indumenti di lavoro e dispositivi di protezione individuale idonei alle attività.
- j) Delimitare e segnalare la zona di intervento a livello di rumorosità elevato.
- k) Utilizzo di otoprotettori (DPI da adottare)

700) Interferenza nel periodo dal 393° g al 402° g dall'inizio dei lavori, per un totale di 10 giorni lavorativi. Fasi:
- Distribuzione dell'impianto di rilevazione e allarme incendio
- Rimozione di impianti fognari in profondità

Le lavorazioni su elencate sono eseguite rispettivamente dal 375° g al 424° g per 50 giorni lavorativi, e dal 393° g al 402° g per 10 giorni lavorativi.

Dette lavorazioni interferiscono fra loro per i seguenti periodi: dal 393° g al 402° g per 10 giorni lavorativi.

Coordinamento:

- a) La circolazione delle macchine operatrici deve avvenire utilizzando percorsi ben definiti e la velocità deve risultare ridotta a passo d'uomo.
- b) Il personale non strettamente necessario alle lavorazioni dovrà allontanarsi dalla zona interessata e gli addetti dovranno adottare, se del caso, i dispositivi di protezione individuale idonei alle attività.
- c) Durante il trasporto di materiale sfuso ad elevata polverosità è necessario provvedere ad inumidire i materiali stessi per limitare la formazione di polveri.
- d) Utilizzo di indumenti ad alta visibilità (DPI da adottare)
- e) Utilizzo di maschera antipolvere (DPI da adottare)
- f) L'area sottostante la traiettoria di passaggio dei carichi deve essere opportunamente delimitata.
- g) Utilizzo di casco (DPI da adottare)
- h) Nelle attività di demolizione la diffusione di polveri e fibre deve essere ridotta al minimo irrorando periodicamente le superfici da demolire.
- i) Nelle attività di demolizione quando la quantità di polveri e fibre presenti superi i limiti tollerati devono essere forniti ed utilizzati indumenti di lavoro e dispositivi di protezione individuale idonei alle attività.
- j) Delimitare e segnalare la zona di intervento a livello di rumorosità elevato.
- k) Utilizzo di otoprotettori (DPI da adottare)

701) Interferenza nel periodo dal 393° g al 402° g dall'inizio dei lavori, per un totale di 10 giorni lavorativi. Fasi:
- Tinteggiatura di superfici interne
- Rimozione di impianti fognari in profondità

Le lavorazioni su elencate sono eseguite rispettivamente dal 375° g al 434° g per 60 giorni lavorativi, e dal 393° g al 402° g per 10 giorni lavorativi.

Dette lavorazioni interferiscono fra loro per i seguenti periodi: dal 393° g al 402° g per 10 giorni lavorativi.

Coordinamento:

- a) Le operazioni di sollevamento e/o di trasporto di carichi devono avvenire evitando il passaggio dei carichi sospesi al di sopra di postazioni di lavoro.
- b) L'area sottostante la traiettoria di passaggio dei carichi deve essere opportunamente delimitata.
- c) La circolazione delle macchine operatrici deve avvenire utilizzando percorsi ben definiti e la velocità deve risultare ridotta a passo d'uomo.
- d) Il personale non strettamente necessario alle lavorazioni dovrà allontanarsi dalla zona interessata e gli addetti dovranno adottare, se del caso, i dispositivi di protezione individuale idonei alle attività.
- e) Utilizzo di casco (DPI da adottare)
- f) Utilizzo di indumenti ad alta visibilità (DPI da adottare)
- g) Durante il trasporto di materiale sfuso ad elevata polverosità è necessario provvedere ad inumidire i materiali stessi per limitare la formazione di polveri.
- h) Utilizzo di maschera antipolvere (DPI da adottare)
- i) Nelle attività di demolizione la diffusione di polveri e fibre deve essere ridotta al minimo irrorando periodicamente le superfici da demolire.
- j) Nelle attività di demolizione quando la quantità di polveri e fibre presenti superi i limiti tollerati devono essere forniti ed utilizzati indumenti di lavoro e dispositivi di protezione individuale idonei alle attività.
- k) Delimitare e segnalare la zona di intervento a livello di rumorosità elevato.
- l) Utilizzo di otoprotettori (DPI da adottare)

702) Interferenza nel periodo dal 393° g al 402° g dall'inizio dei lavori, per un totale di 10 giorni lavorativi. Fasi:
- Distribuzione di impianto rete dati, BMS e domotica
- Rimozione di impianti fognari in profondità

Le lavorazioni su elencate sono eseguite rispettivamente dal 375° g al 424° g per 50 giorni lavorativi, e dal 393° g al 402° g per 10 giorni lavorativi.

Dette lavorazioni interferiscono fra loro per i seguenti periodi: dal 393° g al 402° g per 10 giorni lavorativi.

Coordinamento:

- a) La circolazione delle macchine operatrici deve avvenire utilizzando percorsi ben definiti e la velocità deve risultare ridotta a passo d'uomo.
- b) Il personale non strettamente necessario alle lavorazioni dovrà allontanarsi dalla zona interessata e gli addetti dovranno adottare, se del caso, i dispositivi di protezione individuale idonei alle attività.
- c) Durante il trasporto di materiale sfuso ad elevata polverosità è necessario provvedere ad inumidire i materiali stessi per limitare la formazione di polveri.
- d) Utilizzo di indumenti ad alta visibilità (DPI da adottare)
- e) Utilizzo di maschera antipolvere (DPI da adottare)
- f) L'area sottostante la traiettoria di passaggio dei carichi deve essere opportunamente delimitata.
- g) Utilizzo di casco (DPI da adottare)
- h) Nelle attività di demolizione la diffusione di polveri e fibre deve essere ridotta al minimo irrorando periodicamente le superfici da demolire.

- i) Nelle attività di demolizione quando la quantità di polveri e fibre presenti superi i limiti tollerati devono essere forniti ed utilizzati indumenti di lavoro e dispositivi di protezione individuale idonei alle attività.
- j) Delimitare e segnalare la zona di intervento a livello di rumorosità elevato.
- k) Utilizzo di otoprotettori (DPI da adottare)

703) Interferenza nel periodo dal 393° g al 402° g dall'inizio dei lavori, per un totale di 10 giorni lavorativi. Fasi:

- **Realizzazione delle canalizzazioni**
- **Rimozione di impianti fognari in profondità**

Le lavorazioni su elencate sono eseguite rispettivamente dal 375° g al 424° g per 50 giorni lavorativi, e dal 393° g al 402° g per 10 giorni lavorativi.

Dette lavorazioni interferiscono fra loro per i seguenti periodi: dal 393° g al 402° g per 10 giorni lavorativi.

Coordinamento:

- a) La circolazione delle macchine operatrici deve avvenire utilizzando percorsi ben definiti e la velocità deve risultare ridotta a passo d'uomo.
- b) Il personale non strettamente necessario alle lavorazioni dovrà allontanarsi dalla zona interessata e gli addetti dovranno adottare, se del caso, i dispositivi di protezione individuale idonei alle attività.
- c) Durante il trasporto di materiale sfuso ad elevata polverosità è necessario provvedere ad inumidire i materiali stessi per limitare la formazione di polveri.
- d) Utilizzo di indumenti ad alta visibilità (DPI da adottare)
- e) Utilizzo di maschera antipolvere (DPI da adottare)
- f) L'area sottostante la traiettoria di passaggio dei carichi deve essere opportunamente delimitata.
- g) Utilizzo di casco (DPI da adottare)
- h) Nelle attività di demolizione la diffusione di polveri e fibre deve essere ridotta al minimo irrorando periodicamente le superfici da demolire.
- i) Nelle attività di demolizione quando la quantità di polveri e fibre presenti superi i limiti tollerati devono essere forniti ed utilizzati indumenti di lavoro e dispositivi di protezione individuale idonei alle attività.
- j) Delimitare e segnalare la zona di intervento a livello di rumorosità elevato.
- k) Utilizzo di otoprotettori (DPI da adottare)

704) Interferenza nel periodo dal 393° g al 402° g dall'inizio dei lavori, per un totale di 10 giorni lavorativi. Fasi:

- **Distribuzione impianto FM**
- **Rimozione di impianti fognari in profondità**

Le lavorazioni su elencate sono eseguite rispettivamente dal 375° g al 424° g per 50 giorni lavorativi, e dal 393° g al 402° g per 10 giorni lavorativi.

Dette lavorazioni interferiscono fra loro per i seguenti periodi: dal 393° g al 402° g per 10 giorni lavorativi.

Coordinamento:

- a) La circolazione delle macchine operatrici deve avvenire utilizzando percorsi ben definiti e la velocità deve risultare ridotta a passo d'uomo.
- b) Il personale non strettamente necessario alle lavorazioni dovrà allontanarsi dalla zona interessata e gli addetti dovranno adottare, se del caso, i dispositivi di protezione individuale idonei alle attività.
- c) Durante il trasporto di materiale sfuso ad elevata polverosità è necessario provvedere ad inumidire i materiali stessi per limitare la formazione di polveri.
- d) Utilizzo di indumenti ad alta visibilità (DPI da adottare)
- e) Utilizzo di maschera antipolvere (DPI da adottare)
- f) L'area sottostante la traiettoria di passaggio dei carichi deve essere opportunamente delimitata.
- g) Utilizzo di casco (DPI da adottare)
- h) Nelle attività di demolizione la diffusione di polveri e fibre deve essere ridotta al minimo irrorando periodicamente le superfici da demolire.
- i) Nelle attività di demolizione quando la quantità di polveri e fibre presenti superi i limiti tollerati devono essere forniti ed utilizzati indumenti di lavoro e dispositivi di protezione individuale idonei alle attività.
- j) Delimitare e segnalare la zona di intervento a livello di rumorosità elevato.
- k) Utilizzo di otoprotettori (DPI da adottare)

705) Interferenza nel periodo dal 393° g al 402° g dall'inizio dei lavori, per un totale di 10 giorni lavorativi. Fasi:

- **Distribuzione impianto illuminazione normale e di emergenza**
- **Rimozione di impianti fognari in profondità**

Le lavorazioni su elencate sono eseguite rispettivamente dal 375° g al 424° g per 50 giorni lavorativi, e dal 393° g al 402° g per 10 giorni lavorativi.

Dette lavorazioni interferiscono fra loro per i seguenti periodi: dal 393° g al 402° g per 10 giorni lavorativi.

Coordinamento:

- a) La circolazione delle macchine operatrici deve avvenire utilizzando percorsi ben definiti e la velocità deve risultare ridotta a passo d'uomo.
- b) Il personale non strettamente necessario alle lavorazioni dovrà allontanarsi dalla zona interessata e gli addetti dovranno adottare, se del caso, i dispositivi di protezione individuale idonei alle attività.
- c) Durante il trasporto di materiale sfuso ad elevata polverosità è necessario provvedere ad inumidire i materiali stessi per limitare la formazione di polveri.
- d) Utilizzo di indumenti ad alta visibilità (DPI da adottare)
- e) Utilizzo di maschera antipolvere (DPI da adottare)
- f) L'area sottostante la traiettoria di passaggio dei carichi deve essere opportunamente delimitata.
- g) Utilizzo di casco (DPI da adottare)
- h) Nelle attività di demolizione la diffusione di polveri e fibre deve essere ridotta al minimo irrorando periodicamente le superfici da demolire.
- i) Nelle attività di demolizione quando la quantità di polveri e fibre presenti superi i limiti tollerati devono essere forniti ed utilizzati indumenti di lavoro e dispositivi di protezione individuale idonei alle attività.

- j) Delimitare e segnalare la zona di intervento a livello di rumorosità elevato.
- k) Utilizzo di otoprotettori (DPI da adottare)

706) Interferenza nel periodo dal 393° g al 402° g dall'inizio dei lavori, per un totale di 10 giorni lavorativi. Fasi:

- **Rinforzo di travi in acciaio**
- **Rimozione di impianti fognari in profondità**

Le lavorazioni su elencate sono eseguite rispettivamente dal 377° g al 406° g per 30 giorni lavorativi, e dal 393° g al 402° g per 10 giorni lavorativi.

Dette lavorazioni interferiscono fra loro per i seguenti periodi: dal 393° g al 402° g per 10 giorni lavorativi.

Coordinamento:

- a) La circolazione delle macchine operatrici deve avvenire utilizzando percorsi ben definiti e la velocità deve risultare ridotta a passo d'uomo.
- b) Il personale non strettamente necessario alle lavorazioni dovrà allontanarsi dalla zona interessata e gli addetti dovranno adottare, se del caso, i dispositivi di protezione individuale idonei alle attività.
- c) Utilizzo di indumenti ad alta visibilità (DPI da adottare)
- d) L'area sottostante la traiettoria di passaggio dei carichi deve essere opportunamente delimitata.
- e) Utilizzo di casco (DPI da adottare)
- f) In prossimità della zona d'intervento è necessario allontanare preventivamente tutti i materiali facilmente infiammabili; qualora i suddetti materiali non possono essere allontanati è necessario proteggerli con teli protettivi.
- g) Delimitare e segnalare la zona di intervento a radiazioni non ionizzanti.
- h) Durante il trasporto di materiale sfuso ad elevata polverosità è necessario provvedere ad inumidire i materiali stessi per limitare la formazione di polveri.
- i) Utilizzo di maschera antipolvere (DPI da adottare)
- j) Nelle attività di demolizione la diffusione di polveri e fibre deve essere ridotta al minimo irrorando periodicamente le superfici da demolire.
- k) Nelle attività di demolizione quando la quantità di polveri e fibre presenti superi i limiti tollerati devono essere forniti ed utilizzati indumenti di lavoro e dispositivi di protezione individuale idonei alle attività.
- l) Delimitare e segnalare la zona di intervento a livello di rumorosità elevato.
- m) Utilizzo di otoprotettori (DPI da adottare)

707) Interferenza nel periodo dal 393° g al 402° g dall'inizio dei lavori, per un totale di 10 giorni lavorativi. Fasi:

- **Realizzazione della rete di distribuzione di impianto idrico-sanitario**
- **Rimozione di impianti fognari in profondità**

Le lavorazioni su elencate sono eseguite rispettivamente dal 375° g al 424° g per 50 giorni lavorativi, e dal 393° g al 402° g per 10 giorni lavorativi.

Dette lavorazioni interferiscono fra loro per i seguenti periodi: dal 393° g al 402° g per 10 giorni lavorativi.

Coordinamento:

- a) Il personale non strettamente necessario alle lavorazioni dovrà allontanarsi dalla zona interessata e gli addetti dovranno adottare, se del caso, i dispositivi di protezione individuale idonei alle attività.
- b) In prossimità della zona d'intervento è necessario allontanare preventivamente tutti i materiali facilmente infiammabili; qualora i suddetti materiali non possono essere allontanati è necessario proteggerli con teli protettivi.
- c) In prossimità della zona d'intervento deve essere tenuto a disposizione un estintore portatile.
- d) Delimitare e segnalare la zona di intervento a radiazioni non ionizzanti.
- e) La circolazione delle macchine operatrici deve avvenire utilizzando percorsi ben definiti e la velocità deve risultare ridotta a passo d'uomo.
- f) Durante il trasporto di materiale sfuso ad elevata polverosità è necessario provvedere ad inumidire i materiali stessi per limitare la formazione di polveri.
- g) Utilizzo di indumenti ad alta visibilità (DPI da adottare)
- h) Utilizzo di maschera antipolvere (DPI da adottare)
- i) L'area sottostante la traiettoria di passaggio dei carichi deve essere opportunamente delimitata.
- j) Utilizzo di casco (DPI da adottare)
- k) Nelle attività di demolizione la diffusione di polveri e fibre deve essere ridotta al minimo irrorando periodicamente le superfici da demolire.
- l) Nelle attività di demolizione quando la quantità di polveri e fibre presenti superi i limiti tollerati devono essere forniti ed utilizzati indumenti di lavoro e dispositivi di protezione individuale idonei alle attività.
- m) Delimitare e segnalare la zona di intervento a livello di rumorosità elevato.
- n) Utilizzo di otoprotettori (DPI da adottare)

708) Interferenza nel periodo dal 393° g al 402° g dall'inizio dei lavori, per un totale di 10 giorni lavorativi. Fasi:

- **Rimozione di impianti fognari in profondità**
- **Rimozione di controsoffittature, intonaci e rivestimenti interni**

Le lavorazioni su elencate sono eseguite rispettivamente dal 393° g al 402° g per 10 giorni lavorativi, e dal 370° g al 409° g per 40 giorni lavorativi.

Dette lavorazioni interferiscono fra loro per i seguenti periodi: dal 393° g al 402° g per 10 giorni lavorativi.

Coordinamento:

- a) Le attività interferenti saranno opportunamente distanziate spazialmente.

709) Interferenza nel periodo dal 393° g al 402° g dall'inizio dei lavori, per un totale di 10 giorni lavorativi. Fasi:

- **Rimozione di impianti fognari in profondità**
- **Perforazioni nel terreno con sonda**

Le lavorazioni su elencate sono eseguite rispettivamente dal 393° g al 402° g per 10 giorni lavorativi, e dal 381° g al 430° g per 50 giorni lavorativi.

Dette lavorazioni interferiscono fra loro per i seguenti periodi: dal 393° g al 402° g per 10 giorni lavorativi.

Coordinamento:

- a) La circolazione delle macchine operatrici deve avvenire utilizzando percorsi ben definiti e la velocità deve risultare ridotta a passo d'uomo.
- b) Il personale non strettamente necessario alle lavorazioni dovrà allontanarsi dalla zona interessata e gli addetti dovranno adottare, se del caso, i dispositivi di protezione individuale idonei alle attività.
- c) Durante il trasporto di materiale sfuso ad elevata polverosità è necessario provvedere ad inumidire i materiali stessi per limitare la formazione di polveri.
- d) Utilizzo di indumenti ad alta visibilità (DPI da adottare)
- e) Utilizzo di maschera antipolvere (DPI da adottare)
- f) L'area sottostante la traiettoria di passaggio dei carichi deve essere opportunamente delimitata.
- g) Utilizzo di casco (DPI da adottare)
- h) Nelle attività di demolizione la diffusione di polveri e fibre deve essere ridotta al minimo irrorando periodicamente le superfici da demolire.
- i) Nelle attività di demolizione quando la quantità di polveri e fibre presenti superi i limiti tollerati devono essere forniti ed utilizzati indumenti di lavoro e dispositivi di protezione individuale idonei alle attività.
- j) Delimitare e segnalare la zona di intervento a livello di rumorosità elevato.
- k) Utilizzo di otoprotettori (DPI da adottare)

710) Interferenza nel periodo dal 393° g al 402° g dall'inizio dei lavori, per un totale di 10 giorni lavorativi. Fasi:

- **Montaggio di tutti i ponteggi metallici fissi all'esterno dei padiglioni 2 "Nervi" e 4 "abside"**
- **Rimozione di impianti fognari in profondità**

Le lavorazioni su elencate sono eseguite rispettivamente dal 335° g al 439° g per 105 giorni lavorativi, e dal 393° g al 402° g per 10 giorni lavorativi.

Dette lavorazioni interferiscono fra loro per i seguenti periodi: dal 393° g al 402° g per 10 giorni lavorativi.

Coordinamento:

- a) La circolazione delle macchine operatrici deve avvenire utilizzando percorsi ben definiti e la velocità deve risultare ridotta a passo d'uomo.
- b) Il personale non strettamente necessario alle lavorazioni dovrà allontanarsi dalla zona interessata e gli addetti dovranno adottare, se del caso, i dispositivi di protezione individuale idonei alle attività.
- c) Durante il trasporto di materiale sfuso ad elevata polverosità è necessario provvedere ad inumidire i materiali stessi per limitare la formazione di polveri.
- d) Utilizzo di indumenti ad alta visibilità (DPI da adottare)
- e) Utilizzo di maschera antipolvere (DPI da adottare)
- f) Le operazioni di sollevamento e/o di trasporto di carichi devono avvenire evitando il passaggio dei carichi sospesi al di sopra di postazioni di lavoro.
- g) L'area sottostante la traiettoria di passaggio dei carichi deve essere opportunamente delimitata.
- h) Utilizzo di casco (DPI da adottare)
- i) Nelle attività di demolizione la diffusione di polveri e fibre deve essere ridotta al minimo irrorando periodicamente le superfici da demolire.
- j) Nelle attività di demolizione quando la quantità di polveri e fibre presenti superi i limiti tollerati devono essere forniti ed utilizzati indumenti di lavoro e dispositivi di protezione individuale idonei alle attività.
- k) Delimitare e segnalare la zona di intervento a livello di rumorosità elevato.
- l) Utilizzo di otoprotettori (DPI da adottare)

711) Interferenza nel periodo dal 393° g al 399° g dall'inizio dei lavori, per un totale di 7 giorni lavorativi. Fasi:

- **Formazione di massetto per pavimenti interni**
- **Rimozione di impianti fognari in profondità**

Le lavorazioni su elencate sono eseguite rispettivamente dal 380° g al 399° g per 20 giorni lavorativi, e dal 393° g al 402° g per 10 giorni lavorativi.

Dette lavorazioni interferiscono fra loro per i seguenti periodi: dal 393° g al 399° g per 7 giorni lavorativi.

Coordinamento:

- a) Le operazioni di sollevamento e/o di trasporto di carichi devono avvenire evitando il passaggio dei carichi sospesi al di sopra di postazioni di lavoro.
- b) L'area sottostante la traiettoria di passaggio dei carichi deve essere opportunamente delimitata.
- c) La circolazione delle macchine operatrici deve avvenire utilizzando percorsi ben definiti e la velocità deve risultare ridotta a passo d'uomo.
- d) Il personale non strettamente necessario alle lavorazioni dovrà allontanarsi dalla zona interessata e gli addetti dovranno adottare, se del caso, i dispositivi di protezione individuale idonei alle attività.
- e) Utilizzo di indumenti ad alta visibilità (DPI da adottare)
- f) Le postazioni di lavoro fisse devono essere protette da un solido impalcato sovrastante, ad altezza non maggiore di 3 metri da terra, a protezione contro la caduta di materiali.
- g) Delimitare e segnalare la zona di intervento a livello di rumorosità elevato.
- h) Utilizzo di otoprotettori (DPI da adottare)
- i) Durante il trasporto di materiale sfuso ad elevata polverosità è necessario provvedere ad inumidire i materiali stessi per limitare la formazione di polveri.
- j) Utilizzo di maschera antipolvere (DPI da adottare)
- k) Utilizzo di casco (DPI da adottare)
- l) Nelle attività di demolizione la diffusione di polveri e fibre deve essere ridotta al minimo irrorando periodicamente le superfici da demolire.
- m) Nelle attività di demolizione quando la quantità di polveri e fibre presenti superi i limiti tollerati devono essere forniti ed utilizzati indumenti di lavoro e dispositivi di protezione individuale idonei alle attività.

712) Interferenza nel periodo dal 393° g al 402° g dall'inizio dei lavori, per un totale di 10 giorni lavorativi. Fasi:

- Rimozione di impianti fognari in profondità
- Demolizione di tramezzature eseguita a mano

Le lavorazioni su elencate sono eseguite rispettivamente dal 393° g al 402° g per 10 giorni lavorativi, e dal 370° g al 409° g per 40 giorni lavorativi.

Dette lavorazioni interferiscono fra loro per i seguenti periodi: dal 393° g al 402° g per 10 giorni lavorativi.

Coordinamento:

a) Le attività interferenti saranno opportunamente distanziate spazialmente.

713) Interferenza nel periodo dal 393° g al 402° g dall'inizio dei lavori, per un totale di 10 giorni lavorativi. Fasi:

- Realizzazione della carpenteria per le strutture in fondazione
- Rimozione di impianti fognari in profondità

Le lavorazioni su elencate sono eseguite rispettivamente dal 388° g al 417° g per 30 giorni lavorativi, e dal 393° g al 402° g per 10 giorni lavorativi.

Dette lavorazioni interferiscono fra loro per i seguenti periodi: dal 393° g al 402° g per 10 giorni lavorativi.

Coordinamento:

- a) La circolazione delle macchine operatrici deve avvenire utilizzando percorsi ben definiti e la velocità deve risultare ridotta a passo d'uomo.
- b) Il personale non strettamente necessario alle lavorazioni dovrà allontanarsi dalla zona interessata e gli addetti dovranno adottare, se del caso, i dispositivi di protezione individuale idonei alle attività.
- c) Utilizzo di indumenti ad alta visibilità (DPI da adottare)
- d) Le operazioni di sollevamento e/o di trasporto di carichi devono avvenire evitando il passaggio dei carichi sospesi al di sopra di postazioni di lavoro.
- e) L'area sottostante la traiettoria di passaggio dei carichi deve essere opportunamente delimitata.
- f) Delimitare e segnalare la zona di intervento a livello di rumorosità elevato.
- g) Utilizzo di otoprotettori (DPI da adottare)
- h) Durante il trasporto di materiale sfuso ad elevata polverosità è necessario provvedere ad inumidire i materiali stessi per limitare la formazione di polveri.
- i) Utilizzo di maschera antipolvere (DPI da adottare)
- j) Utilizzo di casco (DPI da adottare)
- k) Nelle attività di demolizione la diffusione di polveri e fibre deve essere ridotta al minimo irrorando periodicamente le superfici da demolire.
- l) Nelle attività di demolizione quando la quantità di polveri e fibre presenti superi i limiti tollerati devono essere forniti ed utilizzati indumenti di lavoro e dispositivi di protezione individuale idonei alle attività.

714) Interferenza nel periodo dal 393° g al 393° g dall'inizio dei lavori, per un totale di 1 giorno lavorativo. Fasi:

- Rimozione di impianti
- Rimozione di impianti fognari in profondità

Le lavorazioni su elencate sono eseguite rispettivamente dal 379° g al 393° g per 15 giorni lavorativi, e dal 393° g al 402° g per 10 giorni lavorativi.

Dette lavorazioni interferiscono fra loro per i seguenti periodi: dal 393° g al 393° g per 1 giorno lavorativo.

Coordinamento:

- a) La circolazione delle macchine operatrici deve avvenire utilizzando percorsi ben definiti e la velocità deve risultare ridotta a passo d'uomo.
- b) Il personale non strettamente necessario alle lavorazioni dovrà allontanarsi dalla zona interessata e gli addetti dovranno adottare, se del caso, i dispositivi di protezione individuale idonei alle attività.
- c) Durante il trasporto di materiale sfuso ad elevata polverosità è necessario provvedere ad inumidire i materiali stessi per limitare la formazione di polveri.
- d) Utilizzo di indumenti ad alta visibilità (DPI da adottare)
- e) Utilizzo di maschera antipolvere (DPI da adottare)
- f) Le operazioni di sollevamento e/o di trasporto di carichi devono avvenire evitando il passaggio dei carichi sospesi al di sopra di postazioni di lavoro.
- g) L'area sottostante la traiettoria di passaggio dei carichi deve essere opportunamente delimitata.
- h) Utilizzo di casco (DPI da adottare)
- i) Nelle attività di demolizione la diffusione di polveri e fibre deve essere ridotta al minimo irrorando periodicamente le superfici da demolire.
- j) Nelle attività di demolizione quando la quantità di polveri e fibre presenti superi i limiti tollerati devono essere forniti ed utilizzati indumenti di lavoro e dispositivi di protezione individuale idonei alle attività.
- k) Delimitare e segnalare la zona di intervento a livello di rumorosità elevato.
- l) Utilizzo di otoprotettori (DPI da adottare)

715) Interferenza nel periodo dal 393° g al 402° g dall'inizio dei lavori, per un totale di 10 giorni lavorativi. Fasi:

- Applicazione di fibre in acciaio all'intradosso per consolidamento soiaio
- Rimozione di impianti fognari in profondità

Le lavorazioni su elencate sono eseguite rispettivamente dal 347° g al 426° g per 80 giorni lavorativi, e dal 393° g al 402° g per 10 giorni lavorativi.

Dette lavorazioni interferiscono fra loro per i seguenti periodi: dal 393° g al 402° g per 10 giorni lavorativi.

Coordinamento:

- a) La circolazione delle macchine operatrici deve avvenire utilizzando percorsi ben definiti e la velocità deve risultare ridotta a passo d'uomo.
- b) Il personale non strettamente necessario alle lavorazioni dovrà allontanarsi dalla zona interessata e gli addetti dovranno adottare, se del caso, i dispositivi di protezione individuale idonei alle attività.
- c) L'area sottostante la zona operativa del cestello deve essere opportunamente delimitata.
- d) Utilizzo di casco (DPI da adottare)
- e) Utilizzo di indumenti ad alta visibilità (DPI da adottare)

- f) L'area sottostante la traiettoria di passaggio dei carichi deve essere opportunamente delimitata.
- g) Durante il trasporto di materiale sfuso ad elevata polverosità è necessario provvedere ad inumidire i materiali stessi per limitare la formazione di polveri.
- h) Utilizzo di maschera antipolvere (DPI da adottare)
- i) Nelle attività di demolizione la diffusione di polveri e fibre deve essere ridotta al minimo irrorando periodicamente le superfici da demolire.
- j) Nelle attività di demolizione quando la quantità di polveri e fibre presenti superi i limiti tollerati devono essere forniti ed utilizzati indumenti di lavoro e dispositivi di protezione individuale idonei alle attività.
- k) Delimitare e segnalare la zona di intervento a livello di rumorosità elevato.
- l) Utilizzo di otoprotettori (DPI da adottare)

716) Interferenza nel periodo dal 393° g al 400° g dall'inizio dei lavori, per un totale di 8 giorni lavorativi. Fasi:

- **Realizzazione di impianto di sollevamento fognario (elettropompa sommergibile)**
- **Rimozione di impianti fognari in profondità**

Le lavorazioni su elencate sono eseguite rispettivamente dal 381° g al 400° g per 20 giorni lavorativi, e dal 393° g al 402° g per 10 giorni lavorativi.

Dette lavorazioni interferiscono fra loro per i seguenti periodi: dal 393° g al 400° g per 8 giorni lavorativi.

Coordinamento:

- a) In prossimità della zona d'intervento è necessario allontanare preventivamente tutti i materiali facilmente infiammabili; qualora i suddetti materiali non possono essere allontanati è necessario proteggerli con teli protettivi.
- b) In prossimità della zona d'intervento deve essere tenuto a disposizione un estintore portatile.
- c) Delimitare e segnalare la zona di intervento a radiazioni non ionizzanti.
- d) Durante il trasporto di materiale sfuso ad elevata polverosità è necessario provvedere ad inumidire i materiali stessi per limitare la formazione di polveri.
- e) Utilizzo di maschera antipolvere (DPI da adottare)
- f) Nelle attività di demolizione la diffusione di polveri e fibre deve essere ridotta al minimo irrorando periodicamente le superfici da demolire.
- g) Nelle attività di demolizione quando la quantità di polveri e fibre presenti superi i limiti tollerati devono essere forniti ed utilizzati indumenti di lavoro e dispositivi di protezione individuale idonei alle attività.
- h) Delimitare e segnalare la zona di intervento a livello di rumorosità elevato.
- i) Utilizzo di otoprotettori (DPI da adottare)
- j) Le operazioni di sollevamento e/o di trasporto di carichi devono avvenire evitando il passaggio dei carichi sospesi al di sopra di postazioni di lavoro.
- k) L'area sottostante la traiettoria di passaggio dei carichi deve essere opportunamente delimitata.
- l) La circolazione delle macchine operatrici deve avvenire utilizzando percorsi ben definiti e la velocità deve risultare ridotta a passo d'uomo.
- m) Il personale non strettamente necessario alle lavorazioni dovrà allontanarsi dalla zona interessata e gli addetti dovranno adottare, se del caso, i dispositivi di protezione individuale idonei alle attività.
- n) Utilizzo di indumenti ad alta visibilità (DPI da adottare)
- o) Utilizzo di casco (DPI da adottare)

717) Interferenza nel periodo dal 393° g al 399° g dall'inizio dei lavori, per un totale di 7 giorni lavorativi. Fasi:

- **Scavo eseguito a mano**
- **Rimozione di impianti fognari in profondità**

Le lavorazioni su elencate sono eseguite rispettivamente dal 390° g al 399° g per 10 giorni lavorativi, e dal 393° g al 402° g per 10 giorni lavorativi.

Dette lavorazioni interferiscono fra loro per i seguenti periodi: dal 393° g al 399° g per 7 giorni lavorativi.

Coordinamento:

- a) Durante il trasporto di materiale sfuso ad elevata polverosità è necessario provvedere ad inumidire i materiali stessi per limitare la formazione di polveri.
- b) Utilizzo di maschera antipolvere (DPI da adottare)
- c) Nelle attività di scavo la diffusione di polveri e fibre deve essere ridotta al minimo irrorando periodicamente le superfici di scavo ed i percorsi dei mezzi meccanici.
- d) Nelle attività di scavo quando la quantità di polveri e fibre presenti superi i limiti tollerati devono essere forniti ed utilizzati indumenti di lavoro e dispositivi di protezione individuale idonei alle attività.
- e) Nelle attività di scavo non devono essere eseguiti altri lavori che comportino la presenza di manodopera nella zona d'intervento dei mezzi d'opera.
- f) Nelle attività di demolizione la diffusione di polveri e fibre deve essere ridotta al minimo irrorando periodicamente le superfici da demolire.
- g) Nelle attività di demolizione quando la quantità di polveri e fibre presenti superi i limiti tollerati devono essere forniti ed utilizzati indumenti di lavoro e dispositivi di protezione individuale idonei alle attività.
- h) Delimitare e segnalare la zona di intervento a livello di rumorosità elevato.
- i) Utilizzo di otoprotettori (DPI da adottare)
- j) La circolazione delle macchine operatrici deve avvenire utilizzando percorsi ben definiti e la velocità deve risultare ridotta a passo d'uomo.
- k) Il personale non strettamente necessario alle lavorazioni dovrà allontanarsi dalla zona interessata e gli addetti dovranno adottare, se del caso, i dispositivi di protezione individuale idonei alle attività.
- l) Utilizzo di indumenti ad alta visibilità (DPI da adottare)
- m) L'area sottostante la traiettoria di passaggio dei carichi deve essere opportunamente delimitata.
- n) Utilizzo di casco (DPI da adottare)

718) Interferenza nel periodo dal 393° g al 400° g dall'inizio dei lavori, per un totale di 8 giorni lavorativi. Fasi:

- **Rimozione di serramenti esterni**
- **Rimozione di impianti fognari in profondità**

Le lavorazioni su elencate sono eseguite rispettivamente dal 391° g al 400° g per 10 giorni lavorativi, e dal 393° g al 402° g per 10 giorni lavorativi.

Dette lavorazioni interferiscono fra loro per i seguenti periodi: dal 393° g al 400° g per 8 giorni lavorativi.

Coordinamento:

- a) La circolazione delle macchine operatrici deve avvenire utilizzando percorsi ben definiti e la velocità deve risultare ridotta a passo d'uomo.
- b) Il personale non strettamente necessario alle lavorazioni dovrà allontanarsi dalla zona interessata e gli addetti dovranno adottare, se del caso, i dispositivi di protezione individuale idonei alle attività.
- c) Durante il trasporto di materiale sfuso ad elevata polverosità è necessario provvedere ad inumidire i materiali stessi per limitare la formazione di polveri.
- d) Utilizzo di indumenti ad alta visibilità (DPI da adottare)
- e) Utilizzo di maschera antipolvere (DPI da adottare)
- f) Le operazioni di sollevamento e/o di trasporto di carichi devono avvenire evitando il passaggio dei carichi sospesi al di sopra di postazioni di lavoro.
- g) L'area sottostante la traiettoria di passaggio dei carichi deve essere opportunamente delimitata.
- h) Utilizzo di casco (DPI da adottare)
- i) Delimitare e segnalare la zona di intervento a livello di rumorosità elevato.
- j) Utilizzo di otoprotettori (DPI da adottare)
- k) Nelle attività di demolizione la diffusione di polveri e fibre deve essere ridotta al minimo irrorando periodicamente le superfici da demolire.
- l) Nelle attività di demolizione quando la quantità di polveri e fibre presenti superi i limiti tollerati devono essere forniti ed utilizzati indumenti di lavoro e dispositivi di protezione individuale idonei alle attività.

719) Interferenza nel periodo dal 393° g al 402° g dall'inizio dei lavori, per un totale di 10 giorni lavorativi. Fasi:

- **Rimozione di copertura bituminosa contenente amianto**
- **Rimozione di impianti fognari in profondità**

Le lavorazioni su elencate sono eseguite rispettivamente dal 365° g al 544° g per 180 giorni lavorativi, e dal 393° g al 402° g per 10 giorni lavorativi.

Dette lavorazioni interferiscono fra loro per i seguenti periodi: dal 393° g al 402° g per 10 giorni lavorativi.

Coordinamento:

- a) La circolazione delle macchine operatrici deve avvenire utilizzando percorsi ben definiti e la velocità deve risultare ridotta a passo d'uomo.
- b) Il personale non strettamente necessario alle lavorazioni dovrà allontanarsi dalla zona interessata e gli addetti dovranno adottare, se del caso, i dispositivi di protezione individuale idonei alle attività.
- c) Durante il trasporto di materiale sfuso ad elevata polverosità è necessario provvedere ad inumidire i materiali stessi per limitare la formazione di polveri.
- d) Utilizzo di indumenti ad alta visibilità (DPI da adottare)
- e) Utilizzo di maschera antipolvere (DPI da adottare)
- f) Le operazioni di sollevamento e/o di trasporto di carichi devono avvenire evitando il passaggio dei carichi sospesi al di sopra di postazioni di lavoro.
- g) L'area sottostante la traiettoria di passaggio dei carichi deve essere opportunamente delimitata.
- h) Utilizzo di casco (DPI da adottare)
- i) Nelle attività di demolizione la diffusione di polveri e fibre deve essere ridotta al minimo irrorando periodicamente le superfici da demolire.
- j) Nelle attività di demolizione quando la quantità di polveri e fibre presenti superi i limiti tollerati devono essere forniti ed utilizzati indumenti di lavoro e dispositivi di protezione individuale idonei alle attività.
- k) Delimitare e segnalare la zona di intervento a livello di rumorosità elevato.
- l) Utilizzo di otoprotettori (DPI da adottare)

720) Interferenza nel periodo dal 394° g al 403° g dall'inizio dei lavori, per un totale di 10 giorni lavorativi. Fasi:

- **Rimozione di controsoffittature, intonaci e rivestimenti interni**
- **Realizzazione della rete di distribuzione e terminali per impianto di climatizzazione (caldo e freddo)**

Le lavorazioni su elencate sono eseguite rispettivamente dal 394° g al 403° g per 10 giorni lavorativi, e dal 375° g al 424° g per 50 giorni lavorativi.

Dette lavorazioni interferiscono fra loro per i seguenti periodi: dal 394° g al 403° g per 10 giorni lavorativi.

Coordinamento:

- a) La circolazione delle macchine operatrici deve avvenire utilizzando percorsi ben definiti e la velocità deve risultare ridotta a passo d'uomo.
- b) Il personale non strettamente necessario alle lavorazioni dovrà allontanarsi dalla zona interessata e gli addetti dovranno adottare, se del caso, i dispositivi di protezione individuale idonei alle attività.
- c) Durante il trasporto di materiale sfuso ad elevata polverosità è necessario provvedere ad inumidire i materiali stessi per limitare la formazione di polveri.
- d) Utilizzo di indumenti ad alta visibilità (DPI da adottare)
- e) Utilizzo di maschera antipolvere (DPI da adottare)
- f) Le operazioni di sollevamento e/o di trasporto di carichi devono avvenire evitando il passaggio dei carichi sospesi al di sopra di postazioni di lavoro.
- g) L'area sottostante la traiettoria di passaggio dei carichi deve essere opportunamente delimitata.
- h) Nelle attività di demolizione la diffusione di polveri e fibre deve essere ridotta al minimo irrorando periodicamente le superfici da demolire.
- i) Nelle attività di demolizione quando la quantità di polveri e fibre presenti superi i limiti tollerati devono essere forniti ed utilizzati indumenti di lavoro e dispositivi di protezione individuale idonei alle attività.
- j) Delimitare e segnalare la zona di intervento a livello di rumorosità elevato.
- k) Utilizzo di otoprotettori (DPI da adottare)
- l) L'area sottostante il canalei deve essere opportunamente delimitata.
- m) Utilizzo di casco (DPI da adottare)
- n) In prossimità della zona d'intervento è necessario allontanare preventivamente tutti i materiali facilmente infiammabili; qualora i suddetti materiali non possono essere allontanati è necessario proteggerli con teli protettivi.
- o) In prossimità della zona d'intervento deve essere tenuto a disposizione un estintore portatile.
- p) Delimitare e segnalare la zona di intervento a radiazioni non ionizzanti.

721) Interferenza nel periodo dal 394° g al 403° g dall'inizio dei lavori, per un totale di 10 giorni lavorativi. Fasi:

- **Rimozione di controsoffittature, intonaci e rivestimenti interni**
- **Realizzazione della rete idrica e degli attacchi per impianto antincendio**

Le lavorazioni su elencate sono eseguite rispettivamente dal 394° g al 403° g per 10 giorni lavorativi, e dal 375° g al 424° g per 50 giorni lavorativi.

Dette lavorazioni interferiscono fra loro per i seguenti periodi: dal 394° g al 403° g per 10 giorni lavorativi.

Coordinamento:

- La circolazione delle macchine operatrici deve avvenire utilizzando percorsi ben definiti e la velocità deve risultare ridotta a passo d'uomo.
- Il personale non strettamente necessario alle lavorazioni dovrà allontanarsi dalla zona interessata e gli addetti dovranno adottare, se del caso, i dispositivi di protezione individuale idonei alle attività.
- Durante il trasporto di materiale sfuso ad elevata polverosità è necessario provvedere ad inumidire i materiali stessi per limitare la formazione di polveri.
- Utilizzo di indumenti ad alta visibilità (DPI da adottare)
- Utilizzo di maschera antipolvere (DPI da adottare)
- Le operazioni di sollevamento e/o di trasporto di carichi devono avvenire evitando il passaggio dei carichi sospesi al di sopra di postazioni di lavoro.
- L'area sottostante la traiettoria di passaggio dei carichi deve essere opportunamente delimitata.
- Nelle attività di demolizione la diffusione di polveri e fibre deve essere ridotta al minimo irrorando periodicamente le superfici da demolire.
- Nelle attività di demolizione quando la quantità di polveri e fibre presenti superi i limiti tollerati devono essere forniti ed utilizzati indumenti di lavoro e dispositivi di protezione individuale idonei alle attività.
- Delimitare e segnalare la zona di intervento a livello di rumorosità elevato.
- Utilizzo di otoprotettori (DPI da adottare)
- L'area sottostante il canalei deve essere opportunamente delimitata.
- Utilizzo di casco (DPI da adottare)
- In prossimità della zona d'intervento è necessario allontanare preventivamente tutti i materiali facilmente infiammabili; qualora i suddetti materiali non possono essere allontanati è necessario proteggerli con teli protettivi.
- In prossimità della zona d'intervento deve essere tenuto a disposizione un estintore portatile.
- Delimitare e segnalare la zona di intervento a radiazioni non ionizzanti.

722) Interferenza nel periodo dal 394° g al 403° g dall'inizio dei lavori, per un totale di 10 giorni lavorativi. Fasi:

- **Rimozione di controsoffittature, intonaci e rivestimenti interni**
- **Realizzazione della rete di distribuzione di impianto idrico-sanitario**

Le lavorazioni su elencate sono eseguite rispettivamente dal 394° g al 403° g per 10 giorni lavorativi, e dal 375° g al 424° g per 50 giorni lavorativi.

Dette lavorazioni interferiscono fra loro per i seguenti periodi: dal 394° g al 403° g per 10 giorni lavorativi.

Coordinamento:

- La circolazione delle macchine operatrici deve avvenire utilizzando percorsi ben definiti e la velocità deve risultare ridotta a passo d'uomo.
- Il personale non strettamente necessario alle lavorazioni dovrà allontanarsi dalla zona interessata e gli addetti dovranno adottare, se del caso, i dispositivi di protezione individuale idonei alle attività.
- Durante il trasporto di materiale sfuso ad elevata polverosità è necessario provvedere ad inumidire i materiali stessi per limitare la formazione di polveri.
- Utilizzo di indumenti ad alta visibilità (DPI da adottare)
- Utilizzo di maschera antipolvere (DPI da adottare)
- Le operazioni di sollevamento e/o di trasporto di carichi devono avvenire evitando il passaggio dei carichi sospesi al di sopra di postazioni di lavoro.
- L'area sottostante la traiettoria di passaggio dei carichi deve essere opportunamente delimitata.
- Nelle attività di demolizione la diffusione di polveri e fibre deve essere ridotta al minimo irrorando periodicamente le superfici da demolire.
- Nelle attività di demolizione quando la quantità di polveri e fibre presenti superi i limiti tollerati devono essere forniti ed utilizzati indumenti di lavoro e dispositivi di protezione individuale idonei alle attività.
- Delimitare e segnalare la zona di intervento a livello di rumorosità elevato.
- Utilizzo di otoprotettori (DPI da adottare)
- L'area sottostante il canalei deve essere opportunamente delimitata.
- Utilizzo di casco (DPI da adottare)
- In prossimità della zona d'intervento è necessario allontanare preventivamente tutti i materiali facilmente infiammabili; qualora i suddetti materiali non possono essere allontanati è necessario proteggerli con teli protettivi.
- In prossimità della zona d'intervento deve essere tenuto a disposizione un estintore portatile.
- Delimitare e segnalare la zona di intervento a radiazioni non ionizzanti.

723) Interferenza nel periodo dal 394° g al 403° g dall'inizio dei lavori, per un totale di 10 giorni lavorativi. Fasi:

- **Rimozione di controsoffittature, intonaci e rivestimenti interni**
- **Realizzazione di impianto antintrusione/videosorveglianza**

Le lavorazioni su elencate sono eseguite rispettivamente dal 394° g al 403° g per 10 giorni lavorativi, e dal 375° g al 424° g per 50 giorni lavorativi.

Dette lavorazioni interferiscono fra loro per i seguenti periodi: dal 394° g al 403° g per 10 giorni lavorativi.

Coordinamento:

- La circolazione delle macchine operatrici deve avvenire utilizzando percorsi ben definiti e la velocità deve risultare ridotta a passo d'uomo.
- Il personale non strettamente necessario alle lavorazioni dovrà allontanarsi dalla zona interessata e gli addetti dovranno adottare, se del caso, i dispositivi di protezione individuale idonei alle attività.
- Durante il trasporto di materiale sfuso ad elevata polverosità è necessario provvedere ad inumidire i materiali stessi per limitare la formazione di polveri.
- Utilizzo di indumenti ad alta visibilità (DPI da adottare)
- Utilizzo di maschera antipolvere (DPI da adottare)

- f) Le operazioni di sollevamento e/o di trasporto di carichi devono avvenire evitando il passaggio dei carichi sospesi al di sopra di postazioni di lavoro.
- g) L'area sottostante la traiettoria di passaggio dei carichi deve essere opportunamente delimitata.
- h) Nelle attività di demolizione la diffusione di polveri e fibre deve essere ridotta al minimo irrorando periodicamente le superfici da demolire.
- i) Nelle attività di demolizione quando la quantità di polveri e fibre presenti superi i limiti tollerati devono essere forniti ed utilizzati indumenti di lavoro e dispositivi di protezione individuale idonei alle attività.
- j) Delimitare e segnalare la zona di intervento a livello di rumorosità elevato.
- k) Utilizzo di otoprotettori (DPI da adottare)
- l) L'area sottostante il canalei deve essere opportunamente delimitata.
- m) Utilizzo di casco (DPI da adottare)

724) Interferenza nel periodo dal 394° g al 403° g dall'inizio dei lavori, per un totale di 10 giorni lavorativi. Fasi:

- **Rimozione di controsoffittature, intonaci e rivestimenti interni**
- **Distribuzione di impianto rete dati, BMS e domotica**

Le lavorazioni su elencate sono eseguite rispettivamente dal 394° g al 403° g per 10 giorni lavorativi, e dal 375° g al 424° g per 50 giorni lavorativi.

Dette lavorazioni interferiscono fra loro per i seguenti periodi: dal 394° g al 403° g per 10 giorni lavorativi.

Coordinamento:

- a) La circolazione delle macchine operatrici deve avvenire utilizzando percorsi ben definiti e la velocità deve risultare ridotta a passo d'uomo.
- b) Il personale non strettamente necessario alle lavorazioni dovrà allontanarsi dalla zona interessata e gli addetti dovranno adottare, se del caso, i dispositivi di protezione individuale idonei alle attività.
- c) Durante il trasporto di materiale sfuso ad elevata polverosità è necessario provvedere ad inumidire i materiali stessi per limitare la formazione di polveri.
- d) Utilizzo di indumenti ad alta visibilità (DPI da adottare)
- e) Utilizzo di maschera antipolvere (DPI da adottare)
- f) Le operazioni di sollevamento e/o di trasporto di carichi devono avvenire evitando il passaggio dei carichi sospesi al di sopra di postazioni di lavoro.
- g) L'area sottostante la traiettoria di passaggio dei carichi deve essere opportunamente delimitata.
- h) Nelle attività di demolizione la diffusione di polveri e fibre deve essere ridotta al minimo irrorando periodicamente le superfici da demolire.
- i) Nelle attività di demolizione quando la quantità di polveri e fibre presenti superi i limiti tollerati devono essere forniti ed utilizzati indumenti di lavoro e dispositivi di protezione individuale idonei alle attività.
- j) Delimitare e segnalare la zona di intervento a livello di rumorosità elevato.
- k) Utilizzo di otoprotettori (DPI da adottare)
- l) L'area sottostante il canalei deve essere opportunamente delimitata.
- m) Utilizzo di casco (DPI da adottare)

725) Interferenza nel periodo dal 394° g al 403° g dall'inizio dei lavori, per un totale di 10 giorni lavorativi. Fasi:

- **Rimozione di controsoffittature, intonaci e rivestimenti interni**
- **Rimozione di controsoffittature, intonaci e rivestimenti interni**

Le lavorazioni su elencate sono eseguite rispettivamente dal 394° g al 403° g per 10 giorni lavorativi, e dal 370° g al 409° g per 40 giorni lavorativi.

Dette lavorazioni interferiscono fra loro per i seguenti periodi: dal 394° g al 403° g per 10 giorni lavorativi.

Coordinamento:

- a) Le attività interferenti saranno opportunamente distanziate spazialmente.

726) Interferenza nel periodo dal 394° g al 403° g dall'inizio dei lavori, per un totale di 10 giorni lavorativi. Fasi:

- **Rimozione di controsoffittature, intonaci e rivestimenti interni**
- **Distribuzione dell'impianto di rilevazione e allarme incendio**

Le lavorazioni su elencate sono eseguite rispettivamente dal 394° g al 403° g per 10 giorni lavorativi, e dal 375° g al 424° g per 50 giorni lavorativi.

Dette lavorazioni interferiscono fra loro per i seguenti periodi: dal 394° g al 403° g per 10 giorni lavorativi.

Coordinamento:

- a) La circolazione delle macchine operatrici deve avvenire utilizzando percorsi ben definiti e la velocità deve risultare ridotta a passo d'uomo.
- b) Il personale non strettamente necessario alle lavorazioni dovrà allontanarsi dalla zona interessata e gli addetti dovranno adottare, se del caso, i dispositivi di protezione individuale idonei alle attività.
- c) Durante il trasporto di materiale sfuso ad elevata polverosità è necessario provvedere ad inumidire i materiali stessi per limitare la formazione di polveri.
- d) Utilizzo di indumenti ad alta visibilità (DPI da adottare)
- e) Utilizzo di maschera antipolvere (DPI da adottare)
- f) Le operazioni di sollevamento e/o di trasporto di carichi devono avvenire evitando il passaggio dei carichi sospesi al di sopra di postazioni di lavoro.
- g) L'area sottostante la traiettoria di passaggio dei carichi deve essere opportunamente delimitata.
- h) Nelle attività di demolizione la diffusione di polveri e fibre deve essere ridotta al minimo irrorando periodicamente le superfici da demolire.
- i) Nelle attività di demolizione quando la quantità di polveri e fibre presenti superi i limiti tollerati devono essere forniti ed utilizzati indumenti di lavoro e dispositivi di protezione individuale idonei alle attività.
- j) Delimitare e segnalare la zona di intervento a livello di rumorosità elevato.
- k) Utilizzo di otoprotettori (DPI da adottare)
- l) L'area sottostante il canalei deve essere opportunamente delimitata.
- m) Utilizzo di casco (DPI da adottare)

727) Interferenza nel periodo dal 394° g al 403° g dall'inizio dei lavori, per un totale di 10 giorni lavorativi. Fasi:

- **Rimozione di controsoffittature, intonaci e rivestimenti interni**
- **Realizzazione delle canalizzazioni**

Le lavorazioni su elencate sono eseguite rispettivamente dal 394° g al 403° g per 10 giorni lavorativi, e dal 375° g al 424° g per 50 giorni lavorativi.

Dette lavorazioni interferiscono fra loro per i seguenti periodi: dal 394° g al 403° g per 10 giorni lavorativi.

Coordinamento:

- La circolazione delle macchine operatrici deve avvenire utilizzando percorsi ben definiti e la velocità deve risultare ridotta a passo d'uomo.
- Il personale non strettamente necessario alle lavorazioni dovrà allontanarsi dalla zona interessata e gli addetti dovranno adottare, se del caso, i dispositivi di protezione individuale idonei alle attività.
- Durante il trasporto di materiale sfuso ad elevata polverosità è necessario provvedere ad inumidire i materiali stessi per limitare la formazione di polveri.
- Utilizzo di indumenti ad alta visibilità (DPI da adottare)
- Utilizzo di maschera antipolvere (DPI da adottare)
- Le operazioni di sollevamento e/o di trasporto di carichi devono avvenire evitando il passaggio dei carichi sospesi al di sopra di postazioni di lavoro.
- L'area sottostante la traiettoria di passaggio dei carichi deve essere opportunamente delimitata.
- Nelle attività di demolizione la diffusione di polveri e fibre deve essere ridotta al minimo irrorando periodicamente le superfici da demolire.
- Nelle attività di demolizione quando la quantità di polveri e fibre presenti superi i limiti tollerati devono essere forniti ed utilizzati indumenti di lavoro e dispositivi di protezione individuale idonei alle attività.
- Delimitare e segnalare la zona di intervento a livello di rumorosità elevato.
- Utilizzo di otoprotettori (DPI da adottare)
- L'area sottostante il canalei deve essere opportunamente delimitata.
- Utilizzo di casco (DPI da adottare)

728) Interferenza nel periodo dal 394° g al 403° g dall'inizio dei lavori, per un totale di 10 giorni lavorativi. Fasi:

- **Rimozione di controsoffittature, intonaci e rivestimenti interni**
- **Distribuzione impianto FM**

Le lavorazioni su elencate sono eseguite rispettivamente dal 394° g al 403° g per 10 giorni lavorativi, e dal 375° g al 424° g per 50 giorni lavorativi.

Dette lavorazioni interferiscono fra loro per i seguenti periodi: dal 394° g al 403° g per 10 giorni lavorativi.

Coordinamento:

- La circolazione delle macchine operatrici deve avvenire utilizzando percorsi ben definiti e la velocità deve risultare ridotta a passo d'uomo.
- Il personale non strettamente necessario alle lavorazioni dovrà allontanarsi dalla zona interessata e gli addetti dovranno adottare, se del caso, i dispositivi di protezione individuale idonei alle attività.
- Durante il trasporto di materiale sfuso ad elevata polverosità è necessario provvedere ad inumidire i materiali stessi per limitare la formazione di polveri.
- Utilizzo di indumenti ad alta visibilità (DPI da adottare)
- Utilizzo di maschera antipolvere (DPI da adottare)
- Le operazioni di sollevamento e/o di trasporto di carichi devono avvenire evitando il passaggio dei carichi sospesi al di sopra di postazioni di lavoro.
- L'area sottostante la traiettoria di passaggio dei carichi deve essere opportunamente delimitata.
- Nelle attività di demolizione la diffusione di polveri e fibre deve essere ridotta al minimo irrorando periodicamente le superfici da demolire.
- Nelle attività di demolizione quando la quantità di polveri e fibre presenti superi i limiti tollerati devono essere forniti ed utilizzati indumenti di lavoro e dispositivi di protezione individuale idonei alle attività.
- Delimitare e segnalare la zona di intervento a livello di rumorosità elevato.
- Utilizzo di otoprotettori (DPI da adottare)
- L'area sottostante il canalei deve essere opportunamente delimitata.
- Utilizzo di casco (DPI da adottare)

729) Interferenza nel periodo dal 394° g al 403° g dall'inizio dei lavori, per un totale di 10 giorni lavorativi. Fasi:

- **Rimozione di controsoffittature, intonaci e rivestimenti interni**
- **Distribuzione impianto illuminazione normale e di emergenza**

Le lavorazioni su elencate sono eseguite rispettivamente dal 394° g al 403° g per 10 giorni lavorativi, e dal 375° g al 424° g per 50 giorni lavorativi.

Dette lavorazioni interferiscono fra loro per i seguenti periodi: dal 394° g al 403° g per 10 giorni lavorativi.

Coordinamento:

- La circolazione delle macchine operatrici deve avvenire utilizzando percorsi ben definiti e la velocità deve risultare ridotta a passo d'uomo.
- Il personale non strettamente necessario alle lavorazioni dovrà allontanarsi dalla zona interessata e gli addetti dovranno adottare, se del caso, i dispositivi di protezione individuale idonei alle attività.
- Durante il trasporto di materiale sfuso ad elevata polverosità è necessario provvedere ad inumidire i materiali stessi per limitare la formazione di polveri.
- Utilizzo di indumenti ad alta visibilità (DPI da adottare)
- Utilizzo di maschera antipolvere (DPI da adottare)
- Le operazioni di sollevamento e/o di trasporto di carichi devono avvenire evitando il passaggio dei carichi sospesi al di sopra di postazioni di lavoro.
- L'area sottostante la traiettoria di passaggio dei carichi deve essere opportunamente delimitata.
- Nelle attività di demolizione la diffusione di polveri e fibre deve essere ridotta al minimo irrorando periodicamente le superfici da demolire.
- Nelle attività di demolizione quando la quantità di polveri e fibre presenti superi i limiti tollerati devono essere forniti ed utilizzati indumenti di lavoro e dispositivi di protezione individuale idonei alle attività.
- Delimitare e segnalare la zona di intervento a livello di rumorosità elevato.
- Utilizzo di otoprotettori (DPI da adottare)

- l) L'area sottostante il canalei deve essere opportunamente delimitata.
m) Utilizzo di casco (DPI da adottare)

730) Interferenza nel periodo dal 394° g al 400° g dall'inizio dei lavori, per un totale di 7 giorni lavorativi. Fasi:

- **Rimozione di controsoffittature, intonaci e rivestimenti interni**
- **Realizzazione di impianto di sollevamento fognario (elettropompa sommergibile)**

Le lavorazioni su elencate sono eseguite rispettivamente dal 394° g al 403° g per 10 giorni lavorativi, e dal 381° g al 400° g per 20 giorni lavorativi.

Dette lavorazioni interferiscono fra loro per i seguenti periodi: dal 394° g al 400° g per 7 giorni lavorativi.

Coordinamento:

- a) La circolazione delle macchine operatrici deve avvenire utilizzando percorsi ben definiti e la velocità deve risultare ridotta a passo d'uomo.
- b) Il personale non strettamente necessario alle lavorazioni dovrà allontanarsi dalla zona interessata e gli addetti dovranno adottare, se del caso, i dispositivi di protezione individuale idonei alle attività.
- c) Durante il trasporto di materiale sfuso ad elevata polverosità è necessario provvedere ad inumidire i materiali stessi per limitare la formazione di polveri.
- d) Utilizzo di indumenti ad alta visibilità (DPI da adottare)
- e) Utilizzo di maschera antipolvere (DPI da adottare)
- f) Le operazioni di sollevamento e/o di trasporto di carichi devono avvenire evitando il passaggio dei carichi sospesi al di sopra di postazioni di lavoro.
- g) L'area sottostante la traiettoria di passaggio dei carichi deve essere opportunamente delimitata.
- h) Nelle attività di demolizione la diffusione di polveri e fibre deve essere ridotta al minimo irrorando periodicamente le superfici da demolire.
- i) Nelle attività di demolizione quando la quantità di polveri e fibre presenti superi i limiti tollerati devono essere forniti ed utilizzati indumenti di lavoro e dispositivi di protezione individuale idonei alle attività.
- j) Delimitare e segnalare la zona di intervento a livello di rumorosità elevato.
- k) Utilizzo di otoprotettori (DPI da adottare)
- l) L'area sottostante il canalei deve essere opportunamente delimitata.
- m) Utilizzo di casco (DPI da adottare)
- n) In prossimità della zona d'intervento è necessario allontanare preventivamente tutti i materiali facilmente infiammabili; qualora i suddetti materiali non possono essere allontanati è necessario proteggerli con teli protettivi.
- o) In prossimità della zona d'intervento deve essere tenuto a disposizione un estintore portatile.
- p) Delimitare e segnalare la zona di intervento a radiazioni non ionizzanti.

731) Interferenza nel periodo dal 394° g al 403° g dall'inizio dei lavori, per un totale di 10 giorni lavorativi. Fasi:

- **Rimozione di controsoffittature, intonaci e rivestimenti interni**
- **Rimozione di serramenti interni**

Le lavorazioni su elencate sono eseguite rispettivamente dal 394° g al 403° g per 10 giorni lavorativi, e dal 388° g al 417° g per 30 giorni lavorativi.

Dette lavorazioni interferiscono fra loro per i seguenti periodi: dal 394° g al 403° g per 10 giorni lavorativi.

Coordinamento:

- a) La circolazione delle macchine operatrici deve avvenire utilizzando percorsi ben definiti e la velocità deve risultare ridotta a passo d'uomo.
- b) Il personale non strettamente necessario alle lavorazioni dovrà allontanarsi dalla zona interessata e gli addetti dovranno adottare, se del caso, i dispositivi di protezione individuale idonei alle attività.
- c) Durante il trasporto di materiale sfuso ad elevata polverosità è necessario provvedere ad inumidire i materiali stessi per limitare la formazione di polveri.
- d) Utilizzo di indumenti ad alta visibilità (DPI da adottare)
- e) Utilizzo di maschera antipolvere (DPI da adottare)
- f) Le operazioni di sollevamento e/o di trasporto di carichi devono avvenire evitando il passaggio dei carichi sospesi al di sopra di postazioni di lavoro.
- g) L'area sottostante la traiettoria di passaggio dei carichi deve essere opportunamente delimitata.
- h) Nelle attività di demolizione la diffusione di polveri e fibre deve essere ridotta al minimo irrorando periodicamente le superfici da demolire.
- i) Nelle attività di demolizione quando la quantità di polveri e fibre presenti superi i limiti tollerati devono essere forniti ed utilizzati indumenti di lavoro e dispositivi di protezione individuale idonei alle attività.
- j) Delimitare e segnalare la zona di intervento a livello di rumorosità elevato.
- k) Utilizzo di otoprotettori (DPI da adottare)
- l) L'area sottostante il canalei deve essere opportunamente delimitata.
- m) Utilizzo di casco (DPI da adottare)

732) Interferenza nel periodo dal 394° g al 403° g dall'inizio dei lavori, per un totale di 10 giorni lavorativi. Fasi:

- **Rimozione di controsoffittature, intonaci e rivestimenti interni**
- **Perforazioni nel terreno con sonda**

Le lavorazioni su elencate sono eseguite rispettivamente dal 394° g al 403° g per 10 giorni lavorativi, e dal 381° g al 430° g per 50 giorni lavorativi.

Dette lavorazioni interferiscono fra loro per i seguenti periodi: dal 394° g al 403° g per 10 giorni lavorativi.

Coordinamento:

- a) La circolazione delle macchine operatrici deve avvenire utilizzando percorsi ben definiti e la velocità deve risultare ridotta a passo d'uomo.
- b) Il personale non strettamente necessario alle lavorazioni dovrà allontanarsi dalla zona interessata e gli addetti dovranno adottare, se del caso, i dispositivi di protezione individuale idonei alle attività.
- c) Durante il trasporto di materiale sfuso ad elevata polverosità è necessario provvedere ad inumidire i materiali stessi per limitare la formazione di polveri.
- d) Utilizzo di indumenti ad alta visibilità (DPI da adottare)

- e) Utilizzo di maschera antipolvere (DPI da adottare)
- f) Le operazioni di sollevamento e/o di trasporto di carichi devono avvenire evitando il passaggio dei carichi sospesi al di sopra di postazioni di lavoro.
- g) L'area sottostante la traiettoria di passaggio dei carichi deve essere opportunamente delimitata.
- h) Nelle attività di demolizione la diffusione di polveri e fibre deve essere ridotta al minimo irrorando periodicamente le superfici da demolire.
- i) Nelle attività di demolizione quando la quantità di polveri e fibre presenti superi i limiti tollerati devono essere forniti ed utilizzati indumenti di lavoro e dispositivi di protezione individuale idonei alle attività.
- j) Delimitare e segnalare la zona di intervento a livello di rumorosità elevato.
- k) Utilizzo di otoprotettori (DPI da adottare)
- l) L'area sottostante il canalei deve essere opportunamente delimitata.
- m) Utilizzo di casco (DPI da adottare)

733) Interferenza nel periodo dal 394° g al 403° g dall'inizio dei lavori, per un totale di 10 giorni lavorativi. Fasi:

- **Rimozione di controsoffittature, intonaci e rivestimenti interni**
- **Rimozione di impianti**

Le lavorazioni su elencate sono eseguite rispettivamente dal 394° g al 403° g per 10 giorni lavorativi, e dal 388° g al 417° g per 30 giorni lavorativi.

Dette lavorazioni interferiscono fra loro per i seguenti periodi: dal 394° g al 403° g per 10 giorni lavorativi.

Coordinamento:

- a) La circolazione delle macchine operatrici deve avvenire utilizzando percorsi ben definiti e la velocità deve risultare ridotta a passo d'uomo.
- b) Il personale non strettamente necessario alle lavorazioni dovrà allontanarsi dalla zona interessata e gli addetti dovranno adottare, se del caso, i dispositivi di protezione individuale idonei alle attività.
- c) Durante il trasporto di materiale sfuso ad elevata polverosità è necessario provvedere ad inumidire i materiali stessi per limitare la formazione di polveri.
- d) Utilizzo di indumenti ad alta visibilità (DPI da adottare)
- e) Utilizzo di maschera antipolvere (DPI da adottare)
- f) Le operazioni di sollevamento e/o di trasporto di carichi devono avvenire evitando il passaggio dei carichi sospesi al di sopra di postazioni di lavoro.
- g) L'area sottostante la traiettoria di passaggio dei carichi deve essere opportunamente delimitata.
- h) Nelle attività di demolizione la diffusione di polveri e fibre deve essere ridotta al minimo irrorando periodicamente le superfici da demolire.
- i) Nelle attività di demolizione quando la quantità di polveri e fibre presenti superi i limiti tollerati devono essere forniti ed utilizzati indumenti di lavoro e dispositivi di protezione individuale idonei alle attività.
- j) Delimitare e segnalare la zona di intervento a livello di rumorosità elevato.
- k) Utilizzo di otoprotettori (DPI da adottare)
- l) L'area sottostante il canalei deve essere opportunamente delimitata.
- m) Utilizzo di casco (DPI da adottare)

734) Interferenza nel periodo dal 394° g al 400° g dall'inizio dei lavori, per un totale di 7 giorni lavorativi. Fasi:

- **Rimozione di controsoffittature, intonaci e rivestimenti interni**
- **Rimozione di serramenti esterni**

Le lavorazioni su elencate sono eseguite rispettivamente dal 394° g al 403° g per 10 giorni lavorativi, e dal 391° g al 400° g per 10 giorni lavorativi.

Dette lavorazioni interferiscono fra loro per i seguenti periodi: dal 394° g al 400° g per 7 giorni lavorativi.

Coordinamento:

- a) Durante il trasporto di materiale sfuso ad elevata polverosità è necessario provvedere ad inumidire i materiali stessi per limitare la formazione di polveri.
- b) Utilizzo di maschera antipolvere (DPI da adottare)
- c) Nelle attività di demolizione la diffusione di polveri e fibre deve essere ridotta al minimo irrorando periodicamente le superfici da demolire.
- d) Nelle attività di demolizione quando la quantità di polveri e fibre presenti superi i limiti tollerati devono essere forniti ed utilizzati indumenti di lavoro e dispositivi di protezione individuale idonei alle attività.
- e) Delimitare e segnalare la zona di intervento a livello di rumorosità elevato.
- f) Utilizzo di otoprotettori (DPI da adottare)
- g) L'area sottostante il canalei deve essere opportunamente delimitata.
- h) La circolazione delle macchine operatrici deve avvenire utilizzando percorsi ben definiti e la velocità deve risultare ridotta a passo d'uomo.
- i) Il personale non strettamente necessario alle lavorazioni dovrà allontanarsi dalla zona interessata e gli addetti dovranno adottare, se del caso, i dispositivi di protezione individuale idonei alle attività.
- j) Utilizzo di indumenti ad alta visibilità (DPI da adottare)
- k) Le operazioni di sollevamento e/o di trasporto di carichi devono avvenire evitando il passaggio dei carichi sospesi al di sopra di postazioni di lavoro.
- l) L'area sottostante la traiettoria di passaggio dei carichi deve essere opportunamente delimitata.
- m) Utilizzo di casco (DPI da adottare)

735) Interferenza nel periodo dal 394° g al 403° g dall'inizio dei lavori, per un totale di 10 giorni lavorativi. Fasi:

- **Rimozione di controsoffittature, intonaci e rivestimenti interni**
- **Rimozione di copertura bituminosa contenente amianto**

Le lavorazioni su elencate sono eseguite rispettivamente dal 394° g al 403° g per 10 giorni lavorativi, e dal 365° g al 544° g per 180 giorni lavorativi.

Dette lavorazioni interferiscono fra loro per i seguenti periodi: dal 394° g al 403° g per 10 giorni lavorativi.

Coordinamento:

- a) La circolazione delle macchine operatrici deve avvenire utilizzando percorsi ben definiti e la velocità deve risultare ridotta a passo d'uomo.

- b) Il personale non strettamente necessario alle lavorazioni dovrà allontanarsi dalla zona interessata e gli addetti dovranno adottare, se del caso, i dispositivi di protezione individuale idonei alle attività.
- c) Durante il trasporto di materiale sfuso ad elevata polverosità è necessario provvedere ad inumidire i materiali stessi per limitare la formazione di polveri.
- d) Utilizzo di indumenti ad alta visibilità (DPI da adottare)
- e) Utilizzo di maschera antipolvere (DPI da adottare)
- f) Le operazioni di sollevamento e/o di trasporto di carichi devono avvenire evitando il passaggio dei carichi sospesi al di sopra di postazioni di lavoro.
- g) L'area sottostante la traiettoria di passaggio dei carichi deve essere opportunamente delimitata.
- h) Nelle attività di demolizione la diffusione di polveri e fibre deve essere ridotta al minimo irrorando periodicamente le superfici da demolire.
- i) Nelle attività di demolizione quando la quantità di polveri e fibre presenti superi i limiti tollerati devono essere forniti ed utilizzati indumenti di lavoro e dispositivi di protezione individuale idonei alle attività.
- j) Delimitare e segnalare la zona di intervento a livello di rumorosità elevato.
- k) Utilizzo di otoprotettori (DPI da adottare)
- l) L'area sottostante il canalei deve essere opportunamente delimitata.
- m) Utilizzo di casco (DPI da adottare)

736) Interferenza nel periodo dal 394° g al 403° g dall'inizio dei lavori, per un totale di 10 giorni lavorativi. Fasi:

- **Rimozione di controsoffittature, intonaci e rivestimenti interni**
- **Demolizione di tramezzature eseguita a mano**

Le lavorazioni su elencate sono eseguite rispettivamente dal 394° g al 403° g per 10 giorni lavorativi, e dal 370° g al 409° g per 40 giorni lavorativi.

Dette lavorazioni interferiscono fra loro per i seguenti periodi: dal 394° g al 403° g per 10 giorni lavorativi.

Coordinamento:

- a) Le attività interferenti saranno opportunamente distanziate spazialmente.

737) Interferenza nel periodo dal 394° g al 403° g dall'inizio dei lavori, per un totale di 10 giorni lavorativi. Fasi:

- **Rimozione di controsoffittature, intonaci e rivestimenti interni**
- **Realizzazione della carpenteria per le strutture in fondazione**

Le lavorazioni su elencate sono eseguite rispettivamente dal 394° g al 403° g per 10 giorni lavorativi, e dal 388° g al 417° g per 30 giorni lavorativi.

Dette lavorazioni interferiscono fra loro per i seguenti periodi: dal 394° g al 403° g per 10 giorni lavorativi.

Coordinamento:

- a) La circolazione delle macchine operatrici deve avvenire utilizzando percorsi ben definiti e la velocità deve risultare ridotta a passo d'uomo.
- b) Il personale non strettamente necessario alle lavorazioni dovrà allontanarsi dalla zona interessata e gli addetti dovranno adottare, se del caso, i dispositivi di protezione individuale idonei alle attività.
- c) Durante il trasporto di materiale sfuso ad elevata polverosità è necessario provvedere ad inumidire i materiali stessi per limitare la formazione di polveri.
- d) Utilizzo di indumenti ad alta visibilità (DPI da adottare)
- e) Utilizzo di maschera antipolvere (DPI da adottare)
- f) Le operazioni di sollevamento e/o di trasporto di carichi devono avvenire evitando il passaggio dei carichi sospesi al di sopra di postazioni di lavoro.
- g) L'area sottostante la traiettoria di passaggio dei carichi deve essere opportunamente delimitata.
- h) Nelle attività di demolizione la diffusione di polveri e fibre deve essere ridotta al minimo irrorando periodicamente le superfici da demolire.
- i) Nelle attività di demolizione quando la quantità di polveri e fibre presenti superi i limiti tollerati devono essere forniti ed utilizzati indumenti di lavoro e dispositivi di protezione individuale idonei alle attività.
- j) Delimitare e segnalare la zona di intervento a livello di rumorosità elevato.
- k) Utilizzo di otoprotettori (DPI da adottare)
- l) L'area sottostante il canalei deve essere opportunamente delimitata.
- m) Utilizzo di casco (DPI da adottare)

738) Interferenza nel periodo dal 394° g al 403° g dall'inizio dei lavori, per un totale di 10 giorni lavorativi. Fasi:

- **Rimozione di controsoffittature, intonaci e rivestimenti interni**
- **Montaggio di tutti i ponteggi metallici fissi all'esterno dei padiglioni 2 "Nervi" e 4 "abside"**

Le lavorazioni su elencate sono eseguite rispettivamente dal 394° g al 403° g per 10 giorni lavorativi, e dal 335° g al 439° g per 105 giorni lavorativi.

Dette lavorazioni interferiscono fra loro per i seguenti periodi: dal 394° g al 403° g per 10 giorni lavorativi.

Coordinamento:

- a) La circolazione delle macchine operatrici deve avvenire utilizzando percorsi ben definiti e la velocità deve risultare ridotta a passo d'uomo.
- b) Il personale non strettamente necessario alle lavorazioni dovrà allontanarsi dalla zona interessata e gli addetti dovranno adottare, se del caso, i dispositivi di protezione individuale idonei alle attività.
- c) Durante il trasporto di materiale sfuso ad elevata polverosità è necessario provvedere ad inumidire i materiali stessi per limitare la formazione di polveri.
- d) Utilizzo di indumenti ad alta visibilità (DPI da adottare)
- e) Utilizzo di maschera antipolvere (DPI da adottare)
- f) Le operazioni di sollevamento e/o di trasporto di carichi devono avvenire evitando il passaggio dei carichi sospesi al di sopra di postazioni di lavoro.
- g) L'area sottostante la traiettoria di passaggio dei carichi deve essere opportunamente delimitata.
- h) Nelle attività di demolizione la diffusione di polveri e fibre deve essere ridotta al minimo irrorando periodicamente le superfici da demolire.
- i) Nelle attività di demolizione quando la quantità di polveri e fibre presenti superi i limiti tollerati devono essere forniti ed utilizzati indumenti di lavoro e dispositivi di protezione individuale idonei alle attività.

- j) Delimitare e segnalare la zona di intervento a livello di rumorosità elevato.
- k) Utilizzo di otoprotettori (DPI da adottare)
- l) L'area sottostante il canalei deve essere opportunamente delimitata.
- m) Utilizzo di casco (DPI da adottare)

739) Interferenza nel periodo dal 394° g al 403° g dall'inizio dei lavori, per un totale di 10 giorni lavorativi. Fasi:
- Rimozione di controsoffittature, intonaci e rivestimenti interni
- Tinteggiatura di superfici interne

Le lavorazioni su elencate sono eseguite rispettivamente dal 394° g al 403° g per 10 giorni lavorativi, e dal 375° g al 434° g per 60 giorni lavorativi.

Dette lavorazioni interferiscono fra loro per i seguenti periodi: dal 394° g al 403° g per 10 giorni lavorativi.

Coordinamento:

- a) La circolazione delle macchine operatrici deve avvenire utilizzando percorsi ben definiti e la velocità deve risultare ridotta a passo d'uomo.
- b) Il personale non strettamente necessario alle lavorazioni dovrà allontanarsi dalla zona interessata e gli addetti dovranno adottare, se del caso, i dispositivi di protezione individuale idonei alle attività.
- c) Durante il trasporto di materiale sfuso ad elevata polverosità è necessario provvedere ad inumidire i materiali stessi per limitare la formazione di polveri.
- d) Utilizzo di indumenti ad alta visibilità (DPI da adottare)
- e) Utilizzo di maschera antipolvere (DPI da adottare)
- f) Le operazioni di sollevamento e/o di trasporto di carichi devono avvenire evitando il passaggio dei carichi sospesi al di sopra di postazioni di lavoro.
- g) L'area sottostante la traiettoria di passaggio dei carichi deve essere opportunamente delimitata.
- h) Nelle attività di demolizione la diffusione di polveri e fibre deve essere ridotta al minimo irrorando periodicamente le superfici da demolire.
- i) Nelle attività di demolizione quando la quantità di polveri e fibre presenti superi i limiti tollerati devono essere forniti ed utilizzati indumenti di lavoro e dispositivi di protezione individuale idonei alle attività.
- j) Delimitare e segnalare la zona di intervento a livello di rumorosità elevato.
- k) Utilizzo di otoprotettori (DPI da adottare)
- l) L'area sottostante il canalei deve essere opportunamente delimitata.
- m) Utilizzo di casco (DPI da adottare)

740) Interferenza nel periodo dal 394° g al 403° g dall'inizio dei lavori, per un totale di 10 giorni lavorativi. Fasi:
- Rimozione di controsoffittature, intonaci e rivestimenti interni
- Applicazione di fibre in acciaio all'intradosso per consolidamento solaio

Le lavorazioni su elencate sono eseguite rispettivamente dal 394° g al 403° g per 10 giorni lavorativi, e dal 347° g al 426° g per 80 giorni lavorativi.

Dette lavorazioni interferiscono fra loro per i seguenti periodi: dal 394° g al 403° g per 10 giorni lavorativi.

Coordinamento:

- a) La circolazione delle macchine operatrici deve avvenire utilizzando percorsi ben definiti e la velocità deve risultare ridotta a passo d'uomo.
- b) Il personale non strettamente necessario alle lavorazioni dovrà allontanarsi dalla zona interessata e gli addetti dovranno adottare, se del caso, i dispositivi di protezione individuale idonei alle attività.
- c) Durante il trasporto di materiale sfuso ad elevata polverosità è necessario provvedere ad inumidire i materiali stessi per limitare la formazione di polveri.
- d) Utilizzo di indumenti ad alta visibilità (DPI da adottare)
- e) Utilizzo di maschera antipolvere (DPI da adottare)
- f) Le operazioni di sollevamento e/o di trasporto di carichi devono avvenire evitando il passaggio dei carichi sospesi al di sopra di postazioni di lavoro.
- g) L'area sottostante la traiettoria di passaggio dei carichi deve essere opportunamente delimitata.
- h) Nelle attività di demolizione la diffusione di polveri e fibre deve essere ridotta al minimo irrorando periodicamente le superfici da demolire.
- i) Nelle attività di demolizione quando la quantità di polveri e fibre presenti superi i limiti tollerati devono essere forniti ed utilizzati indumenti di lavoro e dispositivi di protezione individuale idonei alle attività.
- j) Delimitare e segnalare la zona di intervento a livello di rumorosità elevato.
- k) Utilizzo di otoprotettori (DPI da adottare)
- l) L'area sottostante il canalei deve essere opportunamente delimitata.
- m) Utilizzo di casco (DPI da adottare)
- n) L'area sottostante la zona operativa del cestello deve essere opportunamente delimitata.

741) Interferenza nel periodo dal 394° g al 403° g dall'inizio dei lavori, per un totale di 10 giorni lavorativi. Fasi:
- Rimozione di controsoffittature, intonaci e rivestimenti interni
- Rinforzo di travi in acciaio

Le lavorazioni su elencate sono eseguite rispettivamente dal 394° g al 403° g per 10 giorni lavorativi, e dal 377° g al 406° g per 30 giorni lavorativi.

Dette lavorazioni interferiscono fra loro per i seguenti periodi: dal 394° g al 403° g per 10 giorni lavorativi.

Coordinamento:

- a) La circolazione delle macchine operatrici deve avvenire utilizzando percorsi ben definiti e la velocità deve risultare ridotta a passo d'uomo.
- b) Il personale non strettamente necessario alle lavorazioni dovrà allontanarsi dalla zona interessata e gli addetti dovranno adottare, se del caso, i dispositivi di protezione individuale idonei alle attività.
- c) Durante il trasporto di materiale sfuso ad elevata polverosità è necessario provvedere ad inumidire i materiali stessi per limitare la formazione di polveri.
- d) Utilizzo di indumenti ad alta visibilità (DPI da adottare)
- e) Utilizzo di maschera antipolvere (DPI da adottare)

- f) Le operazioni di sollevamento e/o di trasporto di carichi devono avvenire evitando il passaggio dei carichi sospesi al di sopra di postazioni di lavoro.
- g) L'area sottostante la traiettoria di passaggio dei carichi deve essere opportunamente delimitata.
- h) Nelle attività di demolizione la diffusione di polveri e fibre deve essere ridotta al minimo irrorando periodicamente le superfici da demolire.
- i) Nelle attività di demolizione quando la quantità di polveri e fibre presenti superi i limiti tollerati devono essere forniti ed utilizzati indumenti di lavoro e dispositivi di protezione individuale idonei alle attività.
- j) Delimitare e segnalare la zona di intervento a livello di rumorosità elevato.
- k) Utilizzo di otoprotettori (DPI da adottare)
- l) L'area sottostante il canalei deve essere opportunamente delimitata.
- m) Utilizzo di casco (DPI da adottare)
- n) In prossimità della zona d'intervento è necessario allontanare preventivamente tutti i materiali facilmente infiammabili; qualora i suddetti materiali non possono essere allontanati è necessario proteggerli con teli protettivi.
- o) Delimitare e segnalare la zona di intervento a radiazioni non ionizzanti.

742) Interferenza nel periodo dal 394° g al 402° g dall'inizio dei lavori, per un totale di 9 giorni lavorativi. Fasi:

- **Rimozione di controsoffittature, intonaci e rivestimenti interni**
- **Rimozione di impianti fognari in profondità**

Le lavorazioni su elencate sono eseguite rispettivamente dal 394° g al 403° g per 10 giorni lavorativi, e dal 393° g al 402° g per 10 giorni lavorativi.

Dette lavorazioni interferiscono fra loro per i seguenti periodi: dal 394° g al 402° g per 9 giorni lavorativi.

Coordinamento:

- a) La circolazione delle macchine operatrici deve avvenire utilizzando percorsi ben definiti e la velocità deve risultare ridotta a passo d'uomo.
- b) Il personale non strettamente necessario alle lavorazioni dovrà allontanarsi dalla zona interessata e gli addetti dovranno adottare, se del caso, i dispositivi di protezione individuale idonei alle attività.
- c) Durante il trasporto di materiale sfuso ad elevata polverosità è necessario provvedere ad inumidire i materiali stessi per limitare la formazione di polveri.
- d) Utilizzo di indumenti ad alta visibilità (DPI da adottare)
- e) Utilizzo di maschera antipolvere (DPI da adottare)
- f) Le operazioni di sollevamento e/o di trasporto di carichi devono avvenire evitando il passaggio dei carichi sospesi al di sopra di postazioni di lavoro.
- g) L'area sottostante la traiettoria di passaggio dei carichi deve essere opportunamente delimitata.
- h) Nelle attività di demolizione la diffusione di polveri e fibre deve essere ridotta al minimo irrorando periodicamente le superfici da demolire.
- i) Nelle attività di demolizione quando la quantità di polveri e fibre presenti superi i limiti tollerati devono essere forniti ed utilizzati indumenti di lavoro e dispositivi di protezione individuale idonei alle attività.
- j) Delimitare e segnalare la zona di intervento a livello di rumorosità elevato.
- k) Utilizzo di otoprotettori (DPI da adottare)
- l) L'area sottostante il canalei deve essere opportunamente delimitata.
- m) Utilizzo di casco (DPI da adottare)

743) Interferenza nel periodo dal 394° g al 399° g dall'inizio dei lavori, per un totale di 6 giorni lavorativi. Fasi:

- **Rimozione di controsoffittature, intonaci e rivestimenti interni**
- **Formazione di massetto per pavimenti interni**

Le lavorazioni su elencate sono eseguite rispettivamente dal 394° g al 403° g per 10 giorni lavorativi, e dal 380° g al 399° g per 20 giorni lavorativi.

Dette lavorazioni interferiscono fra loro per i seguenti periodi: dal 394° g al 399° g per 6 giorni lavorativi.

Coordinamento:

- a) La circolazione delle macchine operatrici deve avvenire utilizzando percorsi ben definiti e la velocità deve risultare ridotta a passo d'uomo.
- b) Il personale non strettamente necessario alle lavorazioni dovrà allontanarsi dalla zona interessata e gli addetti dovranno adottare, se del caso, i dispositivi di protezione individuale idonei alle attività.
- c) Durante il trasporto di materiale sfuso ad elevata polverosità è necessario provvedere ad inumidire i materiali stessi per limitare la formazione di polveri.
- d) Utilizzo di indumenti ad alta visibilità (DPI da adottare)
- e) Utilizzo di maschera antipolvere (DPI da adottare)
- f) Le operazioni di sollevamento e/o di trasporto di carichi devono avvenire evitando il passaggio dei carichi sospesi al di sopra di postazioni di lavoro.
- g) L'area sottostante la traiettoria di passaggio dei carichi deve essere opportunamente delimitata.
- h) Nelle attività di demolizione la diffusione di polveri e fibre deve essere ridotta al minimo irrorando periodicamente le superfici da demolire.
- i) Nelle attività di demolizione quando la quantità di polveri e fibre presenti superi i limiti tollerati devono essere forniti ed utilizzati indumenti di lavoro e dispositivi di protezione individuale idonei alle attività.
- j) Delimitare e segnalare la zona di intervento a livello di rumorosità elevato.
- k) Utilizzo di otoprotettori (DPI da adottare)
- l) L'area sottostante il canalei deve essere opportunamente delimitata.
- m) Utilizzo di casco (DPI da adottare)
- n) Le postazioni di lavoro fisse devono essere protette da un solido impalcato sovrastante, ad altezza non maggiore di 3 metri da terra, a protezione contro la caduta di materiali.

744) Interferenza nel periodo dal 394° g al 399° g dall'inizio dei lavori, per un totale di 6 giorni lavorativi. Fasi:

- **Rimozione di controsoffittature, intonaci e rivestimenti interni**
- **Scavo eseguito a mano**

Le lavorazioni su elencate sono eseguite rispettivamente dal 394° g al 403° g per 10 giorni lavorativi, e dal 390° g al 399° g per 10 giorni lavorativi.

Dette lavorazioni interferiscono fra loro per i seguenti periodi: dal 394° g al 399° g per 6 giorni lavorativi.

- a) La circolazione delle macchine operatrici deve avvenire utilizzando percorsi ben definiti e la velocità deve risultare ridotta a passo d'uomo.
- b) Il personale non strettamente necessario alle lavorazioni dovrà allontanarsi dalla zona interessata e gli addetti dovranno adottare, se del caso, i dispositivi di protezione individuale idonei alle attività.
- c) Durante il trasporto di materiale sfuso ad elevata polverosità è necessario provvedere ad inumidire i materiali stessi per limitare la formazione di polveri.
- d) Utilizzo di indumenti ad alta visibilità (DPI da adottare)
- e) Utilizzo di maschera antipolvere (DPI da adottare)
- f) Le operazioni di sollevamento e/o di trasporto di carichi devono avvenire evitando il passaggio dei carichi sospesi al di sopra di postazioni di lavoro.
- g) L'area sottostante la traiettoria di passaggio dei carichi deve essere opportunamente delimitata.
- h) Nelle attività di demolizione la diffusione di polveri e fibre deve essere ridotta al minimo irrorando periodicamente le superfici da demolire.
- i) Nelle attività di demolizione quando la quantità di polveri e fibre presenti superi i limiti tollerati devono essere forniti ed utilizzati indumenti di lavoro e dispositivi di protezione individuale idonei alle attività.
- j) Delimitare e segnalare la zona di intervento a livello di rumorosità elevato.
- k) Utilizzo di otoprotettori (DPI da adottare)
- l) L'area sottostante il canalei deve essere opportunamente delimitata.
- m) Utilizzo di casco (DPI da adottare)
- n) Nelle attività di scavo la diffusione di polveri e fibre deve essere ridotta al minimo irrorando periodicamente le superfici di scavo ed i percorsi dei mezzi meccanici.
- o) Nelle attività di scavo quando la quantità di polveri e fibre presenti superi i limiti tollerati devono essere forniti ed utilizzati indumenti di lavoro e dispositivi di protezione individuale idonei alle attività.
- p) Nelle attività di scavo non devono essere eseguiti altri lavori che comportino la presenza di manodopera nella zona d'intervento dei mezzi d'opera.

745) Interferenza nel periodo dal 394° g al 403° g dall'inizio dei lavori, per un totale di 10 giorni lavorativi. Fasi:

- **Rimozione di controsoffittature, intonaci e rivestimenti interni**
- **Realizzazione di contropareti e controsoffitti**

Le lavorazioni su elencate sono eseguite rispettivamente dal 394° g al 403° g per 10 giorni lavorativi, e dal 389° g al 408° g per 20 giorni lavorativi.

Dette lavorazioni interferiscono fra loro per i seguenti periodi: dal 394° g al 403° g per 10 giorni lavorativi.

Coordinamento:

- a) La circolazione delle macchine operatrici deve avvenire utilizzando percorsi ben definiti e la velocità deve risultare ridotta a passo d'uomo.
- b) Il personale non strettamente necessario alle lavorazioni dovrà allontanarsi dalla zona interessata e gli addetti dovranno adottare, se del caso, i dispositivi di protezione individuale idonei alle attività.
- c) Durante il trasporto di materiale sfuso ad elevata polverosità è necessario provvedere ad inumidire i materiali stessi per limitare la formazione di polveri.
- d) Utilizzo di indumenti ad alta visibilità (DPI da adottare)
- e) Utilizzo di maschera antipolvere (DPI da adottare)
- f) Le operazioni di sollevamento e/o di trasporto di carichi devono avvenire evitando il passaggio dei carichi sospesi al di sopra di postazioni di lavoro.
- g) L'area sottostante la traiettoria di passaggio dei carichi deve essere opportunamente delimitata.
- h) Nelle attività di demolizione la diffusione di polveri e fibre deve essere ridotta al minimo irrorando periodicamente le superfici da demolire.
- i) Nelle attività di demolizione quando la quantità di polveri e fibre presenti superi i limiti tollerati devono essere forniti ed utilizzati indumenti di lavoro e dispositivi di protezione individuale idonei alle attività.
- j) Delimitare e segnalare la zona di intervento a livello di rumorosità elevato.
- k) Utilizzo di otoprotettori (DPI da adottare)
- l) L'area sottostante il canalei deve essere opportunamente delimitata.
- m) Utilizzo di casco (DPI da adottare)

746) Interferenza nel periodo dal 395° g al 406° g dall'inizio dei lavori, per un totale di 12 giorni lavorativi. Fasi:

- **Rinforzo di travi in acciaio**
- **Rimozione di massetti e pavimentazioni**

Le lavorazioni su elencate sono eseguite rispettivamente dal 377° g al 406° g per 30 giorni lavorativi, e dal 395° g al 434° g per 40 giorni lavorativi.

Dette lavorazioni interferiscono fra loro per i seguenti periodi: dal 395° g al 406° g per 12 giorni lavorativi.

Coordinamento:

- a) Le attività interferenti saranno opportunamente distanziate spazialmente.

747) Interferenza nel periodo dal 395° g al 434° g dall'inizio dei lavori, per un totale di 40 giorni lavorativi. Fasi:

- **Montaggio di tutti i ponteggi metallici fissi all'esterno dei padiglioni 2 "Nervi" e 4 "abside"**
- **Rimozione di massetti e pavimentazioni**

Le lavorazioni su elencate sono eseguite rispettivamente dal 335° g al 439° g per 105 giorni lavorativi, e dal 395° g al 434° g per 40 giorni lavorativi.

Dette lavorazioni interferiscono fra loro per i seguenti periodi: dal 395° g al 434° g per 40 giorni lavorativi.

Coordinamento:

- a) Le attività interferenti saranno opportunamente distanziate spazialmente.

748) Interferenza nel periodo dal 395° g al 434° g dall'inizio dei lavori, per un totale di 40 giorni lavorativi. Fasi:

- **Tinteggiatura di superfici interne**
- **Rimozione di massetti e pavimentazioni**

Le lavorazioni su elencate sono eseguite rispettivamente dal 375° g al 434° g per 60 giorni lavorativi, e dal 395° g al 434° g per 40 giorni lavorativi.

Dette lavorazioni interferiscono fra loro per i seguenti periodi: dal 395° g al 434° g per 40 giorni lavorativi.

Coordinamento:

a) Le attività interferenti saranno opportunamente distanziate spazialmente.

749) Interferenza nel periodo dal 395° g al 426° g dall'inizio dei lavori, per un totale di 32 giorni lavorativi. Fasi:

- **Applicazione di fibre in acciaio all'intradosso per consolidamento solaio**
- **Rimozione di massetti e pavimentazioni**

Le lavorazioni su elencate sono eseguite rispettivamente dal 347° g al 426° g per 80 giorni lavorativi, e dal 395° g al 434° g per 40 giorni lavorativi.

Dette lavorazioni interferiscono fra loro per i seguenti periodi: dal 395° g al 426° g per 32 giorni lavorativi.

Coordinamento:

a) Le attività interferenti saranno opportunamente distanziate spazialmente.

750) Interferenza nel periodo dal 395° g al 424° g dall'inizio dei lavori, per un totale di 30 giorni lavorativi. Fasi:

- **Distribuzione di impianto rete dati, BMS e domotica**
- **Rimozione di massetti e pavimentazioni**

Le lavorazioni su elencate sono eseguite rispettivamente dal 375° g al 424° g per 50 giorni lavorativi, e dal 395° g al 434° g per 40 giorni lavorativi.

Dette lavorazioni interferiscono fra loro per i seguenti periodi: dal 395° g al 424° g per 30 giorni lavorativi.

Coordinamento:

a) Le attività interferenti saranno opportunamente distanziate spazialmente.

751) Interferenza nel periodo dal 395° g al 424° g dall'inizio dei lavori, per un totale di 30 giorni lavorativi. Fasi:

- **Realizzazione di impianto antintrusione/videosorveglianza**
- **Rimozione di massetti e pavimentazioni**

Le lavorazioni su elencate sono eseguite rispettivamente dal 375° g al 424° g per 50 giorni lavorativi, e dal 395° g al 434° g per 40 giorni lavorativi.

Dette lavorazioni interferiscono fra loro per i seguenti periodi: dal 395° g al 424° g per 30 giorni lavorativi.

Coordinamento:

a) Le attività interferenti saranno opportunamente distanziate spazialmente.

752) Interferenza nel periodo dal 395° g al 424° g dall'inizio dei lavori, per un totale di 30 giorni lavorativi. Fasi:

- **Distribuzione dell'impianto di rilevazione e allarme incendio**
- **Rimozione di massetti e pavimentazioni**

Le lavorazioni su elencate sono eseguite rispettivamente dal 375° g al 424° g per 50 giorni lavorativi, e dal 395° g al 434° g per 40 giorni lavorativi.

Dette lavorazioni interferiscono fra loro per i seguenti periodi: dal 395° g al 424° g per 30 giorni lavorativi.

Coordinamento:

a) Le attività interferenti saranno opportunamente distanziate spazialmente.

753) Interferenza nel periodo dal 395° g al 409° g dall'inizio dei lavori, per un totale di 15 giorni lavorativi. Fasi:

- **Demolizione di tramezzature eseguita a mano**
- **Rimozione di massetti e pavimentazioni**

Le lavorazioni su elencate sono eseguite rispettivamente dal 370° g al 409° g per 40 giorni lavorativi, e dal 395° g al 434° g per 40 giorni lavorativi.

Dette lavorazioni interferiscono fra loro per i seguenti periodi: dal 395° g al 409° g per 15 giorni lavorativi.

Coordinamento:

a) Le attività interferenti saranno opportunamente distanziate spazialmente.

754) Interferenza nel periodo dal 395° g al 409° g dall'inizio dei lavori, per un totale di 15 giorni lavorativi. Fasi:

- **Rimozione di controsoffittature, intonaci e rivestimenti interni**
- **Rimozione di massetti e pavimentazioni**

Le lavorazioni su elencate sono eseguite rispettivamente dal 370° g al 409° g per 40 giorni lavorativi, e dal 395° g al 434° g per 40 giorni lavorativi.

Dette lavorazioni interferiscono fra loro per i seguenti periodi: dal 395° g al 409° g per 15 giorni lavorativi.

a) Le attività interferenti saranno opportunamente distanziate spazialmente.

755) Interferenza nel periodo dal 395° g al 434° g dall'inizio dei lavori, per un totale di 40 giorni lavorativi. Fasi:

- **Rimozione di copertura bituminosa contenente amianto**
- **Rimozione di massetti e pavimentazioni**

Le lavorazioni su elencate sono eseguite rispettivamente dal 365° g al 544° g per 180 giorni lavorativi, e dal 395° g al 434° g per 40 giorni lavorativi.

Dette lavorazioni interferiscono fra loro per i seguenti periodi: dal 395° g al 434° g per 40 giorni lavorativi.

Coordinamento:

a) Le attività interferenti saranno opportunamente distanziate spazialmente.

756) Interferenza nel periodo dal 395° g al 424° g dall'inizio dei lavori, per un totale di 30 giorni lavorativi. Fasi:

- **Realizzazione della rete di distribuzione di impianto idrico-sanitario**
- **Rimozione di massetti e pavimentazioni**

Le lavorazioni su elencate sono eseguite rispettivamente dal 375° g al 424° g per 50 giorni lavorativi, e dal 395° g al 434° g per 40 giorni lavorativi.

Dette lavorazioni interferiscono fra loro per i seguenti periodi: dal 395° g al 424° g per 30 giorni lavorativi.

Coordinamento:

a) Le attività interferenti saranno opportunamente distanziate spazialmente.

757) Interferenza nel periodo dal 395° g al 424° g dall'inizio dei lavori, per un totale di 30 giorni lavorativi. Fasi:

- **Realizzazione della rete di distribuzione e terminali per impianto di climatizzazione (caldo e freddo)**
- **Rimozione di massetti e pavimentazioni**

Le lavorazioni su elencate sono eseguite rispettivamente dal 375° g al 424° g per 50 giorni lavorativi, e dal 395° g al 434° g per 40 giorni lavorativi.

Dette lavorazioni interferiscono fra loro per i seguenti periodi: dal 395° g al 424° g per 30 giorni lavorativi.

Coordinamento:

a) Le attività interferenti saranno opportunamente distanziate spazialmente.

758) Interferenza nel periodo dal 395° g al 424° g dall'inizio dei lavori, per un totale di 30 giorni lavorativi. Fasi:

- **Realizzazione della rete idrica e degli attacchi per impianto antincendio**
- **Rimozione di massetti e pavimentazioni**

Le lavorazioni su elencate sono eseguite rispettivamente dal 375° g al 424° g per 50 giorni lavorativi, e dal 395° g al 434° g per 40 giorni lavorativi.

Dette lavorazioni interferiscono fra loro per i seguenti periodi: dal 395° g al 424° g per 30 giorni lavorativi.

Coordinamento:

a) Le attività interferenti saranno opportunamente distanziate spazialmente.

759) Interferenza nel periodo dal 395° g al 424° g dall'inizio dei lavori, per un totale di 30 giorni lavorativi. Fasi:

- **Distribuzione impianto illuminazione normale e di emergenza**
- **Rimozione di massetti e pavimentazioni**

Le lavorazioni su elencate sono eseguite rispettivamente dal 375° g al 424° g per 50 giorni lavorativi, e dal 395° g al 434° g per 40 giorni lavorativi.

Dette lavorazioni interferiscono fra loro per i seguenti periodi: dal 395° g al 424° g per 30 giorni lavorativi.

Coordinamento:

a) Le attività interferenti saranno opportunamente distanziate spazialmente.

760) Interferenza nel periodo dal 395° g al 424° g dall'inizio dei lavori, per un totale di 30 giorni lavorativi. Fasi:

- **Distribuzione impianto FM**
- **Rimozione di massetti e pavimentazioni**

Le lavorazioni su elencate sono eseguite rispettivamente dal 375° g al 424° g per 50 giorni lavorativi, e dal 395° g al 434° g per 40 giorni lavorativi.

Dette lavorazioni interferiscono fra loro per i seguenti periodi: dal 395° g al 424° g per 30 giorni lavorativi.

Coordinamento:

a) Le attività interferenti saranno opportunamente distanziate spazialmente.

761) Interferenza nel periodo dal 395° g al 424° g dall'inizio dei lavori, per un totale di 30 giorni lavorativi. Fasi:

- **Realizzazione delle canalizzazioni**
- **Rimozione di massetti e pavimentazioni**

Le lavorazioni su elencate sono eseguite rispettivamente dal 375° g al 424° g per 50 giorni lavorativi, e dal 395° g al 434° g per 40 giorni lavorativi.

Dette lavorazioni interferiscono fra loro per i seguenti periodi: dal 395° g al 424° g per 30 giorni lavorativi.

Coordinamento:

a) Le attività interferenti saranno opportunamente distanziate spazialmente.

762) Interferenza nel periodo dal 395° g al 402° g dall'inizio dei lavori, per un totale di 8 giorni lavorativi. Fasi:

- **Rimozione di impianti fognari in profondità**
- **Rimozione di massetti e pavimentazioni**

Le lavorazioni su elencate sono eseguite rispettivamente dal 393° g al 402° g per 10 giorni lavorativi, e dal 395° g al 434° g per 40 giorni lavorativi.

Dette lavorazioni interferiscono fra loro per i seguenti periodi: dal 395° g al 402° g per 8 giorni lavorativi.

Coordinamento:

a) Le attività interferenti saranno opportunamente distanziate spazialmente.

763) Interferenza nel periodo dal 395° g al 399° g dall'inizio dei lavori, per un totale di 5 giorni lavorativi. Fasi:

- **Scavo eseguito a mano**
- **Rimozione di massetti e pavimentazioni**

Le lavorazioni su elencate sono eseguite rispettivamente dal 390° g al 399° g per 10 giorni lavorativi, e dal 395° g al 434° g per 40 giorni lavorativi.

Dette lavorazioni interferiscono fra loro per i seguenti periodi: dal 395° g al 399° g per 5 giorni lavorativi.

Coordinamento:

a) Le attività interferenti saranno opportunamente distanziate spazialmente.

764) Interferenza nel periodo dal 395° g al 417° g dall'inizio dei lavori, per un totale di 23 giorni lavorativi. Fasi:

- **Rimozione di impianti**
- **Rimozione di massetti e pavimentazioni**

Le lavorazioni su elencate sono eseguite rispettivamente dal 388° g al 417° g per 30 giorni lavorativi, e dal 395° g al 434° g per 40 giorni lavorativi.

Dette lavorazioni interferiscono fra loro per i seguenti periodi: dal 395° g al 417° g per 23 giorni lavorativi.

Coordinamento:

a) Le attività interferenti saranno opportunamente distanziate spazialmente.

765) Interferenza nel periodo dal 395° g al 430° g dall'inizio dei lavori, per un totale di 36 giorni lavorativi. Fasi:

- **Rimozione di massetti e pavimentazioni**
- **Perforazioni nel terreno con sonda**

Le lavorazioni su elencate sono eseguite rispettivamente dal 395° g al 434° g per 40 giorni lavorativi, e dal 381° g al 430° g per 50 giorni lavorativi.

Dette lavorazioni interferiscono fra loro per i seguenti periodi: dal 395° g al 430° g per 36 giorni lavorativi.

Coordinamento:

- a) La circolazione delle macchine operatrici deve avvenire utilizzando percorsi ben definiti e la velocità deve risultare ridotta a passo d'uomo.
- b) Il personale non strettamente necessario alle lavorazioni dovrà allontanarsi dalla zona interessata e gli addetti dovranno adottare, se del caso, i dispositivi di protezione individuale idonei alle attività.
- c) Durante il trasporto di materiale sfuso ad elevata polverosità è necessario provvedere ad inumidire i materiali stessi per limitare la formazione di polveri.
- d) Utilizzo di indumenti ad alta visibilità (DPI da adottare)
- e) Utilizzo di maschera antipolvere (DPI da adottare)
- f) Le operazioni di sollevamento e/o di trasporto di carichi devono avvenire evitando il passaggio dei carichi sospesi al di sopra di postazioni di lavoro.
- g) L'area sottostante la traiettoria di passaggio dei carichi deve essere opportunamente delimitata.
- h) L'area sottostante il canalei deve essere opportunamente delimitata.
- i) Nelle attività di demolizione la diffusione di polveri e fibre deve essere ridotta al minimo irrorando periodicamente le superfici da demolire.
- j) Utilizzo di casco (DPI da adottare)
- k) Nelle attività di demolizione quando la quantità di polveri e fibre presenti superi i limiti tollerati devono essere forniti ed utilizzati indumenti di lavoro e dispositivi di protezione individuale idonei alle attività.
- l) Delimitare e segnalare la zona di intervento a livello di rumorosità elevato.
- m) Utilizzo di otoprotettori (DPI da adottare)

766) Interferenza nel periodo dal 395° g al 417° g dall'inizio dei lavori, per un totale di 23 giorni lavorativi. Fasi:

- **Rimozione di serramenti interni**

- Rimozione di massetti e pavimentazioni

Le lavorazioni su elencate sono eseguite rispettivamente dal 388° g al 417° g per 30 giorni lavorativi, e dal 395° g al 434° g per 40 giorni lavorativi.

Dette lavorazioni interferiscono fra loro per i seguenti periodi: dal 395° g al 417° g per 23 giorni lavorativi.

Coordinamento:

a) Le attività interferenti saranno opportunamente distanziate spazialmente.

767) Interferenza nel periodo dal 395° g al 400° g dall'inizio dei lavori, per un totale di 6 giorni lavorativi. Fasi:

- **Realizzazione di impianto di sollevamento fognario (elettropompa sommergibile)**
- **Rimozione di massetti e pavimentazioni**

Le lavorazioni su elencate sono eseguite rispettivamente dal 381° g al 400° g per 20 giorni lavorativi, e dal 395° g al 434° g per 40 giorni lavorativi.

Dette lavorazioni interferiscono fra loro per i seguenti periodi: dal 395° g al 400° g per 6 giorni lavorativi.

Coordinamento:

a) Le attività interferenti saranno opportunamente distanziate spazialmente.

768) Interferenza nel periodo dal 395° g al 399° g dall'inizio dei lavori, per un totale di 5 giorni lavorativi. Fasi:

- **Formazione di massetto per pavimenti interni**
- **Rimozione di massetti e pavimentazioni**

Le lavorazioni su elencate sono eseguite rispettivamente dal 380° g al 399° g per 20 giorni lavorativi, e dal 395° g al 434° g per 40 giorni lavorativi.

Dette lavorazioni interferiscono fra loro per i seguenti periodi: dal 395° g al 399° g per 5 giorni lavorativi.

Coordinamento:

a) Le attività interferenti saranno opportunamente distanziate spazialmente.

769) Interferenza nel periodo dal 395° g al 403° g dall'inizio dei lavori, per un totale di 9 giorni lavorativi. Fasi:

- **Rimozione di controsoffittature, intonaci e rivestimenti interni**
- **Rimozione di massetti e pavimentazioni**

Le lavorazioni su elencate sono eseguite rispettivamente dal 394° g al 403° g per 10 giorni lavorativi, e dal 395° g al 434° g per 40 giorni lavorativi.

Dette lavorazioni interferiscono fra loro per i seguenti periodi: dal 395° g al 403° g per 9 giorni lavorativi.

Coordinamento:

a) Le attività interferenti saranno opportunamente distanziate spazialmente.

770) Interferenza nel periodo dal 395° g al 408° g dall'inizio dei lavori, per un totale di 14 giorni lavorativi. Fasi:

- **Realizzazione di contropareti e controsoffitti**
- **Rimozione di massetti e pavimentazioni**

Le lavorazioni su elencate sono eseguite rispettivamente dal 389° g al 408° g per 20 giorni lavorativi, e dal 395° g al 434° g per 40 giorni lavorativi.

Dette lavorazioni interferiscono fra loro per i seguenti periodi: dal 395° g al 408° g per 14 giorni lavorativi.

Coordinamento:

a) Le attività interferenti saranno opportunamente distanziate spazialmente.

771) Interferenza nel periodo dal 395° g al 400° g dall'inizio dei lavori, per un totale di 6 giorni lavorativi. Fasi:

- **Rimozione di serramenti esterni**
- **Rimozione di massetti e pavimentazioni**

Le lavorazioni su elencate sono eseguite rispettivamente dal 391° g al 400° g per 10 giorni lavorativi, e dal 395° g al 434° g per 40 giorni lavorativi.

Dette lavorazioni interferiscono fra loro per i seguenti periodi: dal 395° g al 400° g per 6 giorni lavorativi.

Coordinamento:

a) Le attività interferenti saranno opportunamente distanziate spazialmente.

772) Interferenza nel periodo dal 395° g al 417° g dall'inizio dei lavori, per un totale di 23 giorni lavorativi. Fasi:

- **Realizzazione della carpenteria per le strutture in fondazione**
- **Rimozione di massetti e pavimentazioni**

Le lavorazioni su elencate sono eseguite rispettivamente dal 388° g al 417° g per 30 giorni lavorativi, e dal 395° g al 434° g per 40 giorni lavorativi.

Dette lavorazioni interferiscono fra loro per i seguenti periodi: dal 395° g al 417° g per 23 giorni lavorativi.

Coordinamento:

a) Le attività interferenti saranno opportunamente distanziate spazialmente.

773) Interferenza nel periodo dal 397° g al 399° g dall'inizio dei lavori, per un totale di 3 giorni lavorativi. Fasi:

- **Demolizione di tramezzature eseguita a mano**
- **Formazione di massetto per pavimenti interni**

Le lavorazioni su elencate sono eseguite rispettivamente dal 397° g al 406° g per 10 giorni lavorativi, e dal 380° g al 399° g per 20 giorni lavorativi.

Dette lavorazioni interferiscono fra loro per i seguenti periodi: dal 397° g al 399° g per 3 giorni lavorativi.

Coordinamento:

- a) La circolazione delle macchine operatrici deve avvenire utilizzando percorsi ben definiti e la velocità deve risultare ridotta a passo d'uomo.
- b) Il personale non strettamente necessario alle lavorazioni dovrà allontanarsi dalla zona interessata e gli addetti dovranno adottare, se del caso, i dispositivi di protezione individuale idonei alle attività.
- c) Durante il trasporto di materiale sfuso ad elevata polverosità è necessario provvedere ad inumidire i materiali stessi per limitare la formazione di polveri.
- d) Utilizzo di indumenti ad alta visibilità (DPI da adottare)
- e) Utilizzo di maschera antipolvere (DPI da adottare)
- f) Le operazioni di sollevamento e/o di trasporto di carichi devono avvenire evitando il passaggio dei carichi sospesi al di sopra di postazioni di lavoro.
- g) L'area sottostante la traiettoria di passaggio dei carichi deve essere opportunamente delimitata.
- h) Utilizzo di casco (DPI da adottare)
- i) L'area sottostante il canalei deve essere opportunamente delimitata.
- j) Nelle attività di demolizione la diffusione di polveri e fibre deve essere ridotta al minimo irrorando periodicamente le superfici da demolire.
- k) Nelle attività di demolizione quando la quantità di polveri e fibre presenti superi i limiti tollerati devono essere forniti ed utilizzati indumenti di lavoro e dispositivi di protezione individuale idonei alle attività.
- l) Delimitare e segnalare la zona di intervento a livello di rumorosità elevato.
- m) Utilizzo di otoprotettori (DPI da adottare)
- n) Le postazioni di lavoro fisse devono essere protette da un solido impalcato sovrastante, ad altezza non maggiore di 3 metri da terra, a protezione contro la caduta di materiali.

774) Interferenza nel periodo dal 397° g al 406° g dall'inizio dei lavori, per un totale di 10 giorni lavorativi. Fasi:

- **Demolizione di tramezzature eseguita a mano**
- **Realizzazione di contropareti e controsoffitti**

Le lavorazioni su elencate sono eseguite rispettivamente dal 397° g al 406° g per 10 giorni lavorativi, e dal 389° g al 408° g per 20 giorni lavorativi.

Dette lavorazioni interferiscono fra loro per i seguenti periodi: dal 397° g al 406° g per 10 giorni lavorativi.

Coordinamento:

- a) La circolazione delle macchine operatrici deve avvenire utilizzando percorsi ben definiti e la velocità deve risultare ridotta a passo d'uomo.
- b) Il personale non strettamente necessario alle lavorazioni dovrà allontanarsi dalla zona interessata e gli addetti dovranno adottare, se del caso, i dispositivi di protezione individuale idonei alle attività.
- c) Durante il trasporto di materiale sfuso ad elevata polverosità è necessario provvedere ad inumidire i materiali stessi per limitare la formazione di polveri.
- d) Utilizzo di indumenti ad alta visibilità (DPI da adottare)
- e) Utilizzo di maschera antipolvere (DPI da adottare)
- f) Le operazioni di sollevamento e/o di trasporto di carichi devono avvenire evitando il passaggio dei carichi sospesi al di sopra di postazioni di lavoro.
- g) L'area sottostante la traiettoria di passaggio dei carichi deve essere opportunamente delimitata.
- h) Utilizzo di casco (DPI da adottare)
- i) L'area sottostante il canalei deve essere opportunamente delimitata.
- j) Nelle attività di demolizione la diffusione di polveri e fibre deve essere ridotta al minimo irrorando periodicamente le superfici da demolire.
- k) Nelle attività di demolizione quando la quantità di polveri e fibre presenti superi i limiti tollerati devono essere forniti ed utilizzati indumenti di lavoro e dispositivi di protezione individuale idonei alle attività.
- l) Delimitare e segnalare la zona di intervento a livello di rumorosità elevato.
- m) Utilizzo di otoprotettori (DPI da adottare)

775) Interferenza nel periodo dal 397° g al 406° g dall'inizio dei lavori, per un totale di 10 giorni lavorativi. Fasi:

- **Demolizione di tramezzature eseguita a mano**
- **Rimozione di serramenti interni**

Le lavorazioni su elencate sono eseguite rispettivamente dal 397° g al 406° g per 10 giorni lavorativi, e dal 388° g al 417° g per 30 giorni lavorativi.

Dette lavorazioni interferiscono fra loro per i seguenti periodi: dal 397° g al 406° g per 10 giorni lavorativi.

Coordinamento:

- a) La circolazione delle macchine operatrici deve avvenire utilizzando percorsi ben definiti e la velocità deve risultare ridotta a passo d'uomo.
- b) Il personale non strettamente necessario alle lavorazioni dovrà allontanarsi dalla zona interessata e gli addetti dovranno adottare, se del caso, i dispositivi di protezione individuale idonei alle attività.
- c) Durante il trasporto di materiale sfuso ad elevata polverosità è necessario provvedere ad inumidire i materiali stessi per limitare la formazione di polveri.
- d) Utilizzo di indumenti ad alta visibilità (DPI da adottare)
- e) Utilizzo di maschera antipolvere (DPI da adottare)
- f) Le operazioni di sollevamento e/o di trasporto di carichi devono avvenire evitando il passaggio dei carichi sospesi al di sopra di postazioni di lavoro.
- g) L'area sottostante la traiettoria di passaggio dei carichi deve essere opportunamente delimitata.

- h) Utilizzo di casco (DPI da adottare)
- i) L'area sottostante il canalei deve essere opportunamente delimitata.
- j) Nelle attività di demolizione la diffusione di polveri e fibre deve essere ridotta al minimo irrorando periodicamente le superfici da demolire.
- k) Nelle attività di demolizione quando la quantità di polveri e fibre presenti superi i limiti tollerati devono essere forniti ed utilizzati indumenti di lavoro e dispositivi di protezione individuale idonei alle attività.
- l) Delimitare e segnalare la zona di intervento a livello di rumorosità elevato.
- m) Utilizzo di otoprotettori (DPI da adottare)

776) Interferenza nel periodo dal 397° g al 406° g dall'inizio dei lavori, per un totale di 10 giorni lavorativi. Fasi:

- **Demolizione di tramezzature eseguita a mano**
- **Rimozione di impianti**

Le lavorazioni su elencate sono eseguite rispettivamente dal 397° g al 406° g per 10 giorni lavorativi, e dal 388° g al 417° g per 30 giorni lavorativi.

Dette lavorazioni interferiscono fra loro per i seguenti periodi: dal 397° g al 406° g per 10 giorni lavorativi.

Coordinamento:

- a) La circolazione delle macchine operatrici deve avvenire utilizzando percorsi ben definiti e la velocità deve risultare ridotta a passo d'uomo.
- b) Il personale non strettamente necessario alle lavorazioni dovrà allontanarsi dalla zona interessata e gli addetti dovranno adottare, se del caso, i dispositivi di protezione individuale idonei alle attività.
- c) Durante il trasporto di materiale sfuso ad elevata polverosità è necessario provvedere ad inumidire i materiali stessi per limitare la formazione di polveri.
- d) Utilizzo di indumenti ad alta visibilità (DPI da adottare)
- e) Utilizzo di maschera antipolvere (DPI da adottare)
- f) Le operazioni di sollevamento e/o di trasporto di carichi devono avvenire evitando il passaggio dei carichi sospesi al di sopra di postazioni di lavoro.
- g) L'area sottostante la traiettoria di passaggio dei carichi deve essere opportunamente delimitata.
- h) Utilizzo di casco (DPI da adottare)
- i) L'area sottostante il canalei deve essere opportunamente delimitata.
- j) Nelle attività di demolizione la diffusione di polveri e fibre deve essere ridotta al minimo irrorando periodicamente le superfici da demolire.
- k) Nelle attività di demolizione quando la quantità di polveri e fibre presenti superi i limiti tollerati devono essere forniti ed utilizzati indumenti di lavoro e dispositivi di protezione individuale idonei alle attività.
- l) Delimitare e segnalare la zona di intervento a livello di rumorosità elevato.
- m) Utilizzo di otoprotettori (DPI da adottare)

777) Interferenza nel periodo dal 397° g al 406° g dall'inizio dei lavori, per un totale di 10 giorni lavorativi. Fasi:

- **Demolizione di tramezzature eseguita a mano**
- **Rimozione di controsoffittature, intonaci e rivestimenti interni**

Le lavorazioni su elencate sono eseguite rispettivamente dal 397° g al 406° g per 10 giorni lavorativi, e dal 370° g al 409° g per 40 giorni lavorativi.

Dette lavorazioni interferiscono fra loro per i seguenti periodi: dal 397° g al 406° g per 10 giorni lavorativi.

Coordinamento:

- a) Le attività interferenti saranno opportunamente distanziate spazialmente.

778) Interferenza nel periodo dal 397° g al 402° g dall'inizio dei lavori, per un totale di 6 giorni lavorativi. Fasi:

- **Demolizione di tramezzature eseguita a mano**
- **Rimozione di impianti fognari in profondità**

Le lavorazioni su elencate sono eseguite rispettivamente dal 397° g al 406° g per 10 giorni lavorativi, e dal 393° g al 402° g per 10 giorni lavorativi.

Dette lavorazioni interferiscono fra loro per i seguenti periodi: dal 397° g al 402° g per 6 giorni lavorativi.

Coordinamento:

- a) La circolazione delle macchine operatrici deve avvenire utilizzando percorsi ben definiti e la velocità deve risultare ridotta a passo d'uomo.
- b) Il personale non strettamente necessario alle lavorazioni dovrà allontanarsi dalla zona interessata e gli addetti dovranno adottare, se del caso, i dispositivi di protezione individuale idonei alle attività.
- c) Durante il trasporto di materiale sfuso ad elevata polverosità è necessario provvedere ad inumidire i materiali stessi per limitare la formazione di polveri.
- d) Utilizzo di indumenti ad alta visibilità (DPI da adottare)
- e) Utilizzo di maschera antipolvere (DPI da adottare)
- f) Le operazioni di sollevamento e/o di trasporto di carichi devono avvenire evitando il passaggio dei carichi sospesi al di sopra di postazioni di lavoro.
- g) L'area sottostante la traiettoria di passaggio dei carichi deve essere opportunamente delimitata.
- h) Utilizzo di casco (DPI da adottare)
- i) L'area sottostante il canalei deve essere opportunamente delimitata.
- j) Nelle attività di demolizione la diffusione di polveri e fibre deve essere ridotta al minimo irrorando periodicamente le superfici da demolire.
- k) Nelle attività di demolizione quando la quantità di polveri e fibre presenti superi i limiti tollerati devono essere forniti ed utilizzati indumenti di lavoro e dispositivi di protezione individuale idonei alle attività.
- l) Delimitare e segnalare la zona di intervento a livello di rumorosità elevato.
- m) Utilizzo di otoprotettori (DPI da adottare)

779) Interferenza nel periodo dal 397° g al 406° g dall'inizio dei lavori, per un totale di 10 giorni lavorativi. Fasi:

- Demolizione di tramezzature eseguita a mano
- Tinteggiatura di superfici interne

Le lavorazioni su elencate sono eseguite rispettivamente dal 397° g al 406° g per 10 giorni lavorativi, e dal 375° g al 434° g per 60 giorni lavorativi.

Dette lavorazioni interferiscono fra loro per i seguenti periodi: dal 397° g al 406° g per 10 giorni lavorativi.

Coordinamento:

- a) La circolazione delle macchine operatrici deve avvenire utilizzando percorsi ben definiti e la velocità deve risultare ridotta a passo d'uomo.
- b) Il personale non strettamente necessario alle lavorazioni dovrà allontanarsi dalla zona interessata e gli addetti dovranno adottare, se del caso, i dispositivi di protezione individuale idonei alle attività.
- c) Durante il trasporto di materiale sfuso ad elevata polverosità è necessario provvedere ad inumidire i materiali stessi per limitare la formazione di polveri.
- d) Utilizzo di indumenti ad alta visibilità (DPI da adottare)
- e) Utilizzo di maschera antipolvere (DPI da adottare)
- f) Le operazioni di sollevamento e/o di trasporto di carichi devono avvenire evitando il passaggio dei carichi sospesi al di sopra di postazioni di lavoro.
- g) L'area sottostante la traiettoria di passaggio dei carichi deve essere opportunamente delimitata.
- h) Utilizzo di casco (DPI da adottare)
- i) L'area sottostante il canalei deve essere opportunamente delimitata.
- j) Nelle attività di demolizione la diffusione di polveri e fibre deve essere ridotta al minimo irrorando periodicamente le superfici da demolire.
- k) Nelle attività di demolizione quando la quantità di polveri e fibre presenti superi i limiti tollerati devono essere forniti ed utilizzati indumenti di lavoro e dispositivi di protezione individuale idonei alle attività.
- l) Delimitare e segnalare la zona di intervento a livello di rumorosità elevato.
- m) Utilizzo di otoprotettori (DPI da adottare)

780) Interferenza nel periodo dal 397° g al 406° g dall'inizio dei lavori, per un totale di 10 giorni lavorativi. Fasi:

- Demolizione di tramezzature eseguita a mano
- Rinforzo di travi in acciaio

Le lavorazioni su elencate sono eseguite rispettivamente dal 397° g al 406° g per 10 giorni lavorativi, e dal 377° g al 406° g per 30 giorni lavorativi.

Dette lavorazioni interferiscono fra loro per i seguenti periodi: dal 397° g al 406° g per 10 giorni lavorativi.

Coordinamento:

- a) La circolazione delle macchine operatrici deve avvenire utilizzando percorsi ben definiti e la velocità deve risultare ridotta a passo d'uomo.
- b) Il personale non strettamente necessario alle lavorazioni dovrà allontanarsi dalla zona interessata e gli addetti dovranno adottare, se del caso, i dispositivi di protezione individuale idonei alle attività.
- c) Durante il trasporto di materiale sfuso ad elevata polverosità è necessario provvedere ad inumidire i materiali stessi per limitare la formazione di polveri.
- d) Utilizzo di indumenti ad alta visibilità (DPI da adottare)
- e) Utilizzo di maschera antipolvere (DPI da adottare)
- f) Le operazioni di sollevamento e/o di trasporto di carichi devono avvenire evitando il passaggio dei carichi sospesi al di sopra di postazioni di lavoro.
- g) L'area sottostante la traiettoria di passaggio dei carichi deve essere opportunamente delimitata.
- h) Utilizzo di casco (DPI da adottare)
- i) L'area sottostante il canalei deve essere opportunamente delimitata.
- j) Nelle attività di demolizione la diffusione di polveri e fibre deve essere ridotta al minimo irrorando periodicamente le superfici da demolire.
- k) Nelle attività di demolizione quando la quantità di polveri e fibre presenti superi i limiti tollerati devono essere forniti ed utilizzati indumenti di lavoro e dispositivi di protezione individuale idonei alle attività.
- l) Delimitare e segnalare la zona di intervento a livello di rumorosità elevato.
- m) Utilizzo di otoprotettori (DPI da adottare)
- n) In prossimità della zona d'intervento è necessario allontanare preventivamente tutti i materiali facilmente infiammabili; qualora i suddetti materiali non possono essere allontanati è necessario proteggerli con teli protettivi.
- o) Delimitare e segnalare la zona di intervento a radiazioni non ionizzanti.

781) Interferenza nel periodo dal 397° g al 417° g dall'inizio dei lavori, per un totale di 21 giorni lavorativi. Fasi:

- Realizzazione della carpenteria per le strutture in fondazione
- Rimozione di controsoffittature, intonaci e rivestimenti interni

Le lavorazioni su elencate sono eseguite rispettivamente dal 388° g al 417° g per 30 giorni lavorativi, e dal 397° g al 426° g per 30 giorni lavorativi.

Dette lavorazioni interferiscono fra loro per i seguenti periodi: dal 397° g al 417° g per 21 giorni lavorativi.

Coordinamento:

- a) La circolazione delle macchine operatrici deve avvenire utilizzando percorsi ben definiti e la velocità deve risultare ridotta a passo d'uomo.
- b) Il personale non strettamente necessario alle lavorazioni dovrà allontanarsi dalla zona interessata e gli addetti dovranno adottare, se del caso, i dispositivi di protezione individuale idonei alle attività.
- c) Utilizzo di indumenti ad alta visibilità (DPI da adottare)
- d) Le operazioni di sollevamento e/o di trasporto di carichi devono avvenire evitando il passaggio dei carichi sospesi al di sopra di postazioni di lavoro.
- e) L'area sottostante la traiettoria di passaggio dei carichi deve essere opportunamente delimitata.
- f) Delimitare e segnalare la zona di intervento a livello di rumorosità elevato.
- g) Utilizzo di otoprotettori (DPI da adottare)
- h) Durante il trasporto di materiale sfuso ad elevata polverosità è necessario provvedere ad inumidire i materiali stessi per limitare la formazione di polveri.
- i) Utilizzo di maschera antipolvere (DPI da adottare)
- j) Nelle attività di demolizione la diffusione di polveri e fibre deve essere ridotta al minimo irrorando periodicamente le superfici da demolire.
- k) Nelle attività di demolizione quando la quantità di polveri e fibre presenti superi i limiti tollerati devono essere forniti ed utilizzati indumenti di

- lavoro e dispositivi di protezione individuale idonei alle attività.
l) L'area sottostante il canalei deve essere opportunamente delimitata.
m) Utilizzo di casco (DPI da adottare)

782) Interferenza nel periodo dal 397° g al 426° g dall'inizio dei lavori, per un totale di 30 giorni lavorativi. Fasi:

- **Tinteggiatura di superfici interne**
- **Rimozione di controsoffittature, intonaci e rivestimenti interni**

Le lavorazioni su elencate sono eseguite rispettivamente dal 375° g al 434° g per 60 giorni lavorativi, e dal 397° g al 426° g per 30 giorni lavorativi.

Dette lavorazioni interferiscono fra loro per i seguenti periodi: dal 397° g al 426° g per 30 giorni lavorativi.

Coordinamento:

- a) Le operazioni di sollevamento e/o di trasporto di carichi devono avvenire evitando il passaggio dei carichi sospesi al di sopra di postazioni di lavoro.
- b) L'area sottostante la traiettoria di passaggio dei carichi deve essere opportunamente delimitata.
- c) La circolazione delle macchine operatrici deve avvenire utilizzando percorsi ben definiti e la velocità deve risultare ridotta a passo d'uomo.
- d) Il personale non strettamente necessario alle lavorazioni dovrà allontanarsi dalla zona interessata e gli addetti dovranno adottare, se del caso, i dispositivi di protezione individuale idonei alle attività.
- e) Utilizzo di casco (DPI da adottare)
- f) Utilizzo di indumenti ad alta visibilità (DPI da adottare)
- g) Durante il trasporto di materiale sfuso ad elevata polverosità è necessario provvedere ad inumidire i materiali stessi per limitare la formazione di polveri.
- h) Utilizzo di maschera antipolvere (DPI da adottare)
- i) Nelle attività di demolizione la diffusione di polveri e fibre deve essere ridotta al minimo irrorando periodicamente le superfici da demolire.
- j) Nelle attività di demolizione quando la quantità di polveri e fibre presenti superi i limiti tollerati devono essere forniti ed utilizzati indumenti di lavoro e dispositivi di protezione individuale idonei alle attività.
- k) Delimitare e segnalare la zona di intervento a livello di rumorosità elevato.
- l) Utilizzo di otoprotettori (DPI da adottare)
- m) L'area sottostante il canalei deve essere opportunamente delimitata.

783) Interferenza nel periodo dal 397° g al 417° g dall'inizio dei lavori, per un totale di 21 giorni lavorativi. Fasi:

- **Rimozione di serramenti interni**
- **Demolizione di tramezzature eseguita a mano**

Le lavorazioni su elencate sono eseguite rispettivamente dal 388° g al 417° g per 30 giorni lavorativi, e dal 397° g al 426° g per 30 giorni lavorativi.

Dette lavorazioni interferiscono fra loro per i seguenti periodi: dal 397° g al 417° g per 21 giorni lavorativi.

Coordinamento:

- a) La circolazione delle macchine operatrici deve avvenire utilizzando percorsi ben definiti e la velocità deve risultare ridotta a passo d'uomo.
- b) Il personale non strettamente necessario alle lavorazioni dovrà allontanarsi dalla zona interessata e gli addetti dovranno adottare, se del caso, i dispositivi di protezione individuale idonei alle attività.
- c) Durante il trasporto di materiale sfuso ad elevata polverosità è necessario provvedere ad inumidire i materiali stessi per limitare la formazione di polveri.
- d) Utilizzo di indumenti ad alta visibilità (DPI da adottare)
- e) Utilizzo di maschera antipolvere (DPI da adottare)
- f) Le operazioni di sollevamento e/o di trasporto di carichi devono avvenire evitando il passaggio dei carichi sospesi al di sopra di postazioni di lavoro.
- g) L'area sottostante la traiettoria di passaggio dei carichi deve essere opportunamente delimitata.
- h) Utilizzo di casco (DPI da adottare)
- i) Delimitare e segnalare la zona di intervento a livello di rumorosità elevato.
- j) Utilizzo di otoprotettori (DPI da adottare)
- k) L'area sottostante il canalei deve essere opportunamente delimitata.
- l) Nelle attività di demolizione la diffusione di polveri e fibre deve essere ridotta al minimo irrorando periodicamente le superfici da demolire.
- m) Nelle attività di demolizione quando la quantità di polveri e fibre presenti superi i limiti tollerati devono essere forniti ed utilizzati indumenti di lavoro e dispositivi di protezione individuale idonei alle attività.

784) Interferenza nel periodo dal 397° g al 426° g dall'inizio dei lavori, per un totale di 30 giorni lavorativi. Fasi:

- **Rimozione di controsoffittature, intonaci e rivestimenti interni**
- **Demolizione di tramezzature eseguita a mano**

Le lavorazioni su elencate sono eseguite rispettivamente dal 397° g al 426° g per 30 giorni lavorativi, e dal 397° g al 426° g per 30 giorni lavorativi.

Dette lavorazioni interferiscono fra loro per i seguenti periodi: dal 397° g al 426° g per 30 giorni lavorativi.

Coordinamento:

- a) La circolazione delle macchine operatrici deve avvenire utilizzando percorsi ben definiti e la velocità deve risultare ridotta a passo d'uomo.
- b) Il personale non strettamente necessario alle lavorazioni dovrà allontanarsi dalla zona interessata e gli addetti dovranno adottare, se del caso, i dispositivi di protezione individuale idonei alle attività.
- c) Durante il trasporto di materiale sfuso ad elevata polverosità è necessario provvedere ad inumidire i materiali stessi per limitare la formazione di polveri.
- d) Utilizzo di indumenti ad alta visibilità (DPI da adottare)
- e) Utilizzo di maschera antipolvere (DPI da adottare)
- f) Le operazioni di sollevamento e/o di trasporto di carichi devono avvenire evitando il passaggio dei carichi sospesi al di sopra di postazioni di lavoro.

- g) L'area sottostante la traiettoria di passaggio dei carichi deve essere opportunamente delimitata.
- h) Nelle attività di demolizione la diffusione di polveri e fibre deve essere ridotta al minimo irrorando periodicamente le superfici da demolire.
- i) Nelle attività di demolizione quando la quantità di polveri e fibre presenti superiori i limiti tollerati devono essere forniti ed utilizzati indumenti di lavoro e dispositivi di protezione individuale idonei alle attività.
- j) Delimitare e segnalare la zona di intervento a livello di rumorosità elevato.
- k) Utilizzo di otoprotettori (DPI da adottare)
- l) L'area sottostante il canalei deve essere opportunamente delimitata.
- m) Utilizzo di casco (DPI da adottare)

785) Interferenza nel periodo dal 397° g al 406° g dall'inizio dei lavori, per un totale di 10 giorni lavorativi. Fasi:

- **Demolizione di tramezzature eseguita a mano**
- **Rimozione di controsoffittature, intonaci e rivestimenti interni**

Le lavorazioni su elencate sono eseguite rispettivamente dal 397° g al 406° g per 10 giorni lavorativi, e dal 397° g al 426° g per 30 giorni lavorativi.

Dette lavorazioni interferiscono fra loro per i seguenti periodi: dal 397° g al 406° g per 10 giorni lavorativi.

Coordinamento:

- a) La circolazione delle macchine operatrici deve avvenire utilizzando percorsi ben definiti e la velocità deve risultare ridotta a passo d'uomo.
- b) Il personale non strettamente necessario alle lavorazioni dovrà allontanarsi dalla zona interessata e gli addetti dovranno adottare, se del caso, i dispositivi di protezione individuale idonei alle attività.
- c) Durante il trasporto di materiale sfuso ad elevata polverosità è necessario provvedere ad inumidire i materiali stessi per limitare la formazione di polveri.
- d) Utilizzo di indumenti ad alta visibilità (DPI da adottare)
- e) Utilizzo di maschera antipolvere (DPI da adottare)
- f) Le operazioni di sollevamento e/o di trasporto di carichi devono avvenire evitando il passaggio dei carichi sospesi al di sopra di postazioni di lavoro.
- g) L'area sottostante la traiettoria di passaggio dei carichi deve essere opportunamente delimitata.
- h) Utilizzo di casco (DPI da adottare)
- i) L'area sottostante il canalei deve essere opportunamente delimitata.
- j) Nelle attività di demolizione la diffusione di polveri e fibre deve essere ridotta al minimo irrorando periodicamente le superfici da demolire.
- k) Nelle attività di demolizione quando la quantità di polveri e fibre presenti superiori i limiti tollerati devono essere forniti ed utilizzati indumenti di lavoro e dispositivi di protezione individuale idonei alle attività.
- l) Delimitare e segnalare la zona di intervento a livello di rumorosità elevato.
- m) Utilizzo di otoprotettori (DPI da adottare)

786) Interferenza nel periodo dal 397° g al 403° g dall'inizio dei lavori, per un totale di 7 giorni lavorativi. Fasi:

- **Rimozione di controsoffittature, intonaci e rivestimenti interni**
- **Rimozione di controsoffittature, intonaci e rivestimenti interni**

Le lavorazioni su elencate sono eseguite rispettivamente dal 394° g al 403° g per 10 giorni lavorativi, e dal 397° g al 426° g per 30 giorni lavorativi.

Dette lavorazioni interferiscono fra loro per i seguenti periodi: dal 397° g al 403° g per 7 giorni lavorativi.

Coordinamento:

- a) La circolazione delle macchine operatrici deve avvenire utilizzando percorsi ben definiti e la velocità deve risultare ridotta a passo d'uomo.
- b) Il personale non strettamente necessario alle lavorazioni dovrà allontanarsi dalla zona interessata e gli addetti dovranno adottare, se del caso, i dispositivi di protezione individuale idonei alle attività.
- c) Durante il trasporto di materiale sfuso ad elevata polverosità è necessario provvedere ad inumidire i materiali stessi per limitare la formazione di polveri.
- d) Utilizzo di indumenti ad alta visibilità (DPI da adottare)
- e) Utilizzo di maschera antipolvere (DPI da adottare)
- f) Le operazioni di sollevamento e/o di trasporto di carichi devono avvenire evitando il passaggio dei carichi sospesi al di sopra di postazioni di lavoro.
- g) L'area sottostante la traiettoria di passaggio dei carichi deve essere opportunamente delimitata.
- h) Nelle attività di demolizione la diffusione di polveri e fibre deve essere ridotta al minimo irrorando periodicamente le superfici da demolire.
- i) Nelle attività di demolizione quando la quantità di polveri e fibre presenti superiori i limiti tollerati devono essere forniti ed utilizzati indumenti di lavoro e dispositivi di protezione individuale idonei alle attività.
- j) Delimitare e segnalare la zona di intervento a livello di rumorosità elevato.
- k) Utilizzo di otoprotettori (DPI da adottare)
- l) L'area sottostante il canalei deve essere opportunamente delimitata.
- m) Utilizzo di casco (DPI da adottare)

787) Interferenza nel periodo dal 397° g al 408° g dall'inizio dei lavori, per un totale di 12 giorni lavorativi. Fasi:

- **Realizzazione di contropareti e controsoffitti**
- **Rimozione di controsoffittature, intonaci e rivestimenti interni**

Le lavorazioni su elencate sono eseguite rispettivamente dal 389° g al 408° g per 20 giorni lavorativi, e dal 397° g al 426° g per 30 giorni lavorativi.

Dette lavorazioni interferiscono fra loro per i seguenti periodi: dal 397° g al 408° g per 12 giorni lavorativi.

Coordinamento:

- a) Le operazioni di sollevamento e/o di trasporto di carichi devono avvenire evitando il passaggio dei carichi sospesi al di sopra di postazioni di lavoro.
- b) L'area sottostante la traiettoria di passaggio dei carichi deve essere opportunamente delimitata.
- c) La circolazione delle macchine operatrici deve avvenire utilizzando percorsi ben definiti e la velocità deve risultare ridotta a passo d'uomo.

- d) Il personale non strettamente necessario alle lavorazioni dovrà allontanarsi dalla zona interessata e gli addetti dovranno adottare, se del caso, i dispositivi di protezione individuale idonei alle attività.
- e) Utilizzo di indumenti ad alta visibilità (DPI da adottare)
- f) Durante il trasporto di materiale sfuso ad elevata polverosità è necessario provvedere ad inumidire i materiali stessi per limitare la formazione di polveri.
- g) Utilizzo di maschera antipolvere (DPI da adottare)
- h) Nelle attività di demolizione la diffusione di polveri e fibre deve essere ridotta al minimo irrorando periodicamente le superfici da demolire.
- i) Nelle attività di demolizione quando la quantità di polveri e fibre presenti superi i limiti tollerati devono essere forniti ed utilizzati indumenti di lavoro e dispositivi di protezione individuale idonei alle attività.
- j) Delimitare e segnalare la zona di intervento a livello di rumorosità elevato.
- k) Utilizzo di otoprotettori (DPI da adottare)
- l) L'area sottostante il canalei deve essere opportunamente delimitata.
- m) Utilizzo di casco (DPI da adottare)

788) Interferenza nel periodo dal 397° g al 399° g dall'inizio dei lavori, per un totale di 3 giorni lavorativi. Fasi:

- **Formazione di massetto per pavimenti interni**
- **Rimozione di controsoffittature, intonaci e rivestimenti interni**

Le lavorazioni su elencate sono eseguite rispettivamente dal 380° g al 399° g per 20 giorni lavorativi, e dal 397° g al 426° g per 30 giorni lavorativi.

Dette lavorazioni interferiscono fra loro per i seguenti periodi: dal 397° g al 399° g per 3 giorni lavorativi.

Coordinamento:

- a) Le operazioni di sollevamento e/o di trasporto di carichi devono avvenire evitando il passaggio dei carichi sospesi al di sopra di postazioni di lavoro.
- b) L'area sottostante la traiettoria di passaggio dei carichi deve essere opportunamente delimitata.
- c) La circolazione delle macchine operatrici deve avvenire utilizzando percorsi ben definiti e la velocità deve risultare ridotta a passo d'uomo.
- d) Il personale non strettamente necessario alle lavorazioni dovrà allontanarsi dalla zona interessata e gli addetti dovranno adottare, se del caso, i dispositivi di protezione individuale idonei alle attività.
- e) Utilizzo di indumenti ad alta visibilità (DPI da adottare)
- f) Le postazioni di lavoro fisse devono essere protette da un solido impalcato sovrastante, ad altezza non maggiore di 3 metri da terra, a protezione contro la caduta di materiali.
- g) Delimitare e segnalare la zona di intervento a livello di rumorosità elevato.
- h) Utilizzo di otoprotettori (DPI da adottare)
- i) Durante il trasporto di materiale sfuso ad elevata polverosità è necessario provvedere ad inumidire i materiali stessi per limitare la formazione di polveri.
- j) Utilizzo di maschera antipolvere (DPI da adottare)
- k) Nelle attività di demolizione la diffusione di polveri e fibre deve essere ridotta al minimo irrorando periodicamente le superfici da demolire.
- l) Nelle attività di demolizione quando la quantità di polveri e fibre presenti superi i limiti tollerati devono essere forniti ed utilizzati indumenti di lavoro e dispositivi di protezione individuale idonei alle attività.
- m) L'area sottostante il canalei deve essere opportunamente delimitata.
- n) Utilizzo di casco (DPI da adottare)

789) Interferenza nel periodo dal 397° g al 400° g dall'inizio dei lavori, per un totale di 4 giorni lavorativi. Fasi:

- **Demolizione di tramezzature eseguita a mano**
- **Rimozione di serramenti esterni**

Le lavorazioni su elencate sono eseguite rispettivamente dal 397° g al 406° g per 10 giorni lavorativi, e dal 391° g al 400° g per 10 giorni lavorativi.

Dette lavorazioni interferiscono fra loro per i seguenti periodi: dal 397° g al 400° g per 4 giorni lavorativi.

Coordinamento:

- a) La circolazione delle macchine operatrici deve avvenire utilizzando percorsi ben definiti e la velocità deve risultare ridotta a passo d'uomo.
- b) Il personale non strettamente necessario alle lavorazioni dovrà allontanarsi dalla zona interessata e gli addetti dovranno adottare, se del caso, i dispositivi di protezione individuale idonei alle attività.
- c) Durante il trasporto di materiale sfuso ad elevata polverosità è necessario provvedere ad inumidire i materiali stessi per limitare la formazione di polveri.
- d) Utilizzo di indumenti ad alta visibilità (DPI da adottare)
- e) Utilizzo di maschera antipolvere (DPI da adottare)
- f) Le operazioni di sollevamento e/o di trasporto di carichi devono avvenire evitando il passaggio dei carichi sospesi al di sopra di postazioni di lavoro.
- g) L'area sottostante la traiettoria di passaggio dei carichi deve essere opportunamente delimitata.
- h) Utilizzo di casco (DPI da adottare)
- i) L'area sottostante il canalei deve essere opportunamente delimitata.
- j) Nelle attività di demolizione la diffusione di polveri e fibre deve essere ridotta al minimo irrorando periodicamente le superfici da demolire.
- k) Nelle attività di demolizione quando la quantità di polveri e fibre presenti superi i limiti tollerati devono essere forniti ed utilizzati indumenti di lavoro e dispositivi di protezione individuale idonei alle attività.
- l) Delimitare e segnalare la zona di intervento a livello di rumorosità elevato.
- m) Utilizzo di otoprotettori (DPI da adottare)

790) Interferenza nel periodo dal 397° g al 406° g dall'inizio dei lavori, per un totale di 10 giorni lavorativi. Fasi:

- **Demolizione di tramezzature eseguita a mano**
- **Distribuzione impianto FM**

Le lavorazioni su elencate sono eseguite rispettivamente dal 397° g al 406° g per 10 giorni lavorativi, e dal 375° g al 424° g per 50

giorni lavorativi.

Dette lavorazioni interferiscono fra loro per i seguenti periodi: dal 397° g al 406° g per 10 giorni lavorativi.

Coordinamento:

- a) La circolazione delle macchine operatrici deve avvenire utilizzando percorsi ben definiti e la velocità deve risultare ridotta a passo d'uomo.
- b) Il personale non strettamente necessario alle lavorazioni dovrà allontanarsi dalla zona interessata e gli addetti dovranno adottare, se del caso, i dispositivi di protezione individuale idonei alle attività.
- c) Durante il trasporto di materiale sfuso ad elevata polverosità è necessario provvedere ad inumidire i materiali stessi per limitare la formazione di polveri.
- d) Utilizzo di indumenti ad alta visibilità (DPI da adottare)
- e) Utilizzo di maschera antipolvere (DPI da adottare)
- f) Le operazioni di sollevamento e/o di trasporto di carichi devono avvenire evitando il passaggio dei carichi sospesi al di sopra di postazioni di lavoro.
- g) L'area sottostante la traiettoria di passaggio dei carichi deve essere opportunamente delimitata.
- h) Utilizzo di casco (DPI da adottare)
- i) L'area sottostante il canalei deve essere opportunamente delimitata.
- j) Nelle attività di demolizione la diffusione di polveri e fibre deve essere ridotta al minimo irrorando periodicamente le superfici da demolire.
- k) Nelle attività di demolizione quando la quantità di polveri e fibre presenti superi i limiti tollerati devono essere forniti ed utilizzati indumenti di lavoro e dispositivi di protezione individuale idonei alle attività.
- l) Delimitare e segnalare la zona di intervento a livello di rumorosità elevato.
- m) Utilizzo di otoprotettori (DPI da adottare)

791) Interferenza nel periodo dal 397° g al 406° g dall'inizio dei lavori, per un totale di 10 giorni lavorativi. Fasi:

- **Demolizione di tramezzature eseguita a mano**
- **Rimozione di copertura bituminosa contenente amianto**

Le lavorazioni su elencate sono eseguite rispettivamente dal 397° g al 406° g per 10 giorni lavorativi, e dal 365° g al 544° g per 180 giorni lavorativi.

Dette lavorazioni interferiscono fra loro per i seguenti periodi: dal 397° g al 406° g per 10 giorni lavorativi.

Coordinamento:

- a) La circolazione delle macchine operatrici deve avvenire utilizzando percorsi ben definiti e la velocità deve risultare ridotta a passo d'uomo.
- b) Il personale non strettamente necessario alle lavorazioni dovrà allontanarsi dalla zona interessata e gli addetti dovranno adottare, se del caso, i dispositivi di protezione individuale idonei alle attività.
- c) Durante il trasporto di materiale sfuso ad elevata polverosità è necessario provvedere ad inumidire i materiali stessi per limitare la formazione di polveri.
- d) Utilizzo di indumenti ad alta visibilità (DPI da adottare)
- e) Utilizzo di maschera antipolvere (DPI da adottare)
- f) Le operazioni di sollevamento e/o di trasporto di carichi devono avvenire evitando il passaggio dei carichi sospesi al di sopra di postazioni di lavoro.
- g) L'area sottostante la traiettoria di passaggio dei carichi deve essere opportunamente delimitata.
- h) Utilizzo di casco (DPI da adottare)
- i) L'area sottostante il canalei deve essere opportunamente delimitata.
- j) Nelle attività di demolizione la diffusione di polveri e fibre deve essere ridotta al minimo irrorando periodicamente le superfici da demolire.
- k) Nelle attività di demolizione quando la quantità di polveri e fibre presenti superi i limiti tollerati devono essere forniti ed utilizzati indumenti di lavoro e dispositivi di protezione individuale idonei alle attività.
- l) Delimitare e segnalare la zona di intervento a livello di rumorosità elevato.
- m) Utilizzo di otoprotettori (DPI da adottare)

792) Interferenza nel periodo dal 397° g al 406° g dall'inizio dei lavori, per un totale di 10 giorni lavorativi. Fasi:

- **Demolizione di tramezzature eseguita a mano**
- **Montaggio di tutti i ponteggi metallici fissi all'esterno dei padiglioni 2 "Nervi" e 4 "abside"**

Le lavorazioni su elencate sono eseguite rispettivamente dal 397° g al 406° g per 10 giorni lavorativi, e dal 335° g al 439° g per 105 giorni lavorativi.

Dette lavorazioni interferiscono fra loro per i seguenti periodi: dal 397° g al 406° g per 10 giorni lavorativi.

Coordinamento:

- a) La circolazione delle macchine operatrici deve avvenire utilizzando percorsi ben definiti e la velocità deve risultare ridotta a passo d'uomo.
- b) Il personale non strettamente necessario alle lavorazioni dovrà allontanarsi dalla zona interessata e gli addetti dovranno adottare, se del caso, i dispositivi di protezione individuale idonei alle attività.
- c) Durante il trasporto di materiale sfuso ad elevata polverosità è necessario provvedere ad inumidire i materiali stessi per limitare la formazione di polveri.
- d) Utilizzo di indumenti ad alta visibilità (DPI da adottare)
- e) Utilizzo di maschera antipolvere (DPI da adottare)
- f) Le operazioni di sollevamento e/o di trasporto di carichi devono avvenire evitando il passaggio dei carichi sospesi al di sopra di postazioni di lavoro.
- g) L'area sottostante la traiettoria di passaggio dei carichi deve essere opportunamente delimitata.
- h) Utilizzo di casco (DPI da adottare)
- i) L'area sottostante il canalei deve essere opportunamente delimitata.
- j) Nelle attività di demolizione la diffusione di polveri e fibre deve essere ridotta al minimo irrorando periodicamente le superfici da demolire.
- k) Nelle attività di demolizione quando la quantità di polveri e fibre presenti superi i limiti tollerati devono essere forniti ed utilizzati indumenti di lavoro e dispositivi di protezione individuale idonei alle attività.
- l) Delimitare e segnalare la zona di intervento a livello di rumorosità elevato.
- m) Utilizzo di otoprotettori (DPI da adottare)

793) Interferenza nel periodo dal 397° g al 406° g dall'inizio dei lavori, per un totale di 10 giorni lavorativi. Fasi:

- Demolizione di tramezzature eseguita a mano
- Distribuzione dell'impianto di rilevazione e allarme incendio

Le lavorazioni su elencate sono eseguite rispettivamente dal 397° g al 406° g per 10 giorni lavorativi, e dal 375° g al 424° g per 50 giorni lavorativi.

Dette lavorazioni interferiscono fra loro per i seguenti periodi: dal 397° g al 406° g per 10 giorni lavorativi.

Coordinamento:

- a) La circolazione delle macchine operatrici deve avvenire utilizzando percorsi ben definiti e la velocità deve risultare ridotta a passo d'uomo.
- b) Il personale non strettamente necessario alle lavorazioni dovrà allontanarsi dalla zona interessata e gli addetti dovranno adottare, se del caso, i dispositivi di protezione individuale idonei alle attività.
- c) Durante il trasporto di materiale sfuso ad elevata polverosità è necessario provvedere ad inumidire i materiali stessi per limitare la formazione di polveri.
- d) Utilizzo di indumenti ad alta visibilità (DPI da adottare)
- e) Utilizzo di maschera antipolvere (DPI da adottare)
- f) Le operazioni di sollevamento e/o di trasporto di carichi devono avvenire evitando il passaggio dei carichi sospesi al di sopra di postazioni di lavoro.
- g) L'area sottostante la traiettoria di passaggio dei carichi deve essere opportunamente delimitata.
- h) Utilizzo di casco (DPI da adottare)
- i) L'area sottostante il canalei deve essere opportunamente delimitata.
- j) Nelle attività di demolizione la diffusione di polveri e fibre deve essere ridotta al minimo irrorando periodicamente le superfici da demolire.
- k) Nelle attività di demolizione quando la quantità di polveri e fibre presenti superi i limiti tollerati devono essere forniti ed utilizzati indumenti di lavoro e dispositivi di protezione individuale idonei alle attività.
- l) Delimitare e segnalare la zona di intervento a livello di rumorosità elevato.
- m) Utilizzo di otoprotettori (DPI da adottare)

794) Interferenza nel periodo dal 397° g al 406° g dall'inizio dei lavori, per un totale di 10 giorni lavorativi. Fasi:

- Demolizione di tramezzature eseguita a mano
- Distribuzione impianto illuminazione normale e di emergenza

Le lavorazioni su elencate sono eseguite rispettivamente dal 397° g al 406° g per 10 giorni lavorativi, e dal 375° g al 424° g per 50 giorni lavorativi.

Dette lavorazioni interferiscono fra loro per i seguenti periodi: dal 397° g al 406° g per 10 giorni lavorativi.

Coordinamento:

- a) La circolazione delle macchine operatrici deve avvenire utilizzando percorsi ben definiti e la velocità deve risultare ridotta a passo d'uomo.
- b) Il personale non strettamente necessario alle lavorazioni dovrà allontanarsi dalla zona interessata e gli addetti dovranno adottare, se del caso, i dispositivi di protezione individuale idonei alle attività.
- c) Durante il trasporto di materiale sfuso ad elevata polverosità è necessario provvedere ad inumidire i materiali stessi per limitare la formazione di polveri.
- d) Utilizzo di indumenti ad alta visibilità (DPI da adottare)
- e) Utilizzo di maschera antipolvere (DPI da adottare)
- f) Le operazioni di sollevamento e/o di trasporto di carichi devono avvenire evitando il passaggio dei carichi sospesi al di sopra di postazioni di lavoro.
- g) L'area sottostante la traiettoria di passaggio dei carichi deve essere opportunamente delimitata.
- h) Utilizzo di casco (DPI da adottare)
- i) L'area sottostante il canalei deve essere opportunamente delimitata.
- j) Nelle attività di demolizione la diffusione di polveri e fibre deve essere ridotta al minimo irrorando periodicamente le superfici da demolire.
- k) Nelle attività di demolizione quando la quantità di polveri e fibre presenti superi i limiti tollerati devono essere forniti ed utilizzati indumenti di lavoro e dispositivi di protezione individuale idonei alle attività.
- l) Delimitare e segnalare la zona di intervento a livello di rumorosità elevato.
- m) Utilizzo di otoprotettori (DPI da adottare)

795) Interferenza nel periodo dal 397° g al 406° g dall'inizio dei lavori, per un totale di 10 giorni lavorativi. Fasi:

- Demolizione di tramezzature eseguita a mano
- Distribuzione di impianto rete dati, BMS e domotica

Le lavorazioni su elencate sono eseguite rispettivamente dal 397° g al 406° g per 10 giorni lavorativi, e dal 375° g al 424° g per 50 giorni lavorativi.

Dette lavorazioni interferiscono fra loro per i seguenti periodi: dal 397° g al 406° g per 10 giorni lavorativi.

Coordinamento:

- a) La circolazione delle macchine operatrici deve avvenire utilizzando percorsi ben definiti e la velocità deve risultare ridotta a passo d'uomo.
- b) Il personale non strettamente necessario alle lavorazioni dovrà allontanarsi dalla zona interessata e gli addetti dovranno adottare, se del caso, i dispositivi di protezione individuale idonei alle attività.
- c) Durante il trasporto di materiale sfuso ad elevata polverosità è necessario provvedere ad inumidire i materiali stessi per limitare la formazione di polveri.
- d) Utilizzo di indumenti ad alta visibilità (DPI da adottare)
- e) Utilizzo di maschera antipolvere (DPI da adottare)
- f) Le operazioni di sollevamento e/o di trasporto di carichi devono avvenire evitando il passaggio dei carichi sospesi al di sopra di postazioni di lavoro.
- g) L'area sottostante la traiettoria di passaggio dei carichi deve essere opportunamente delimitata.
- h) Utilizzo di casco (DPI da adottare)
- i) L'area sottostante il canalei deve essere opportunamente delimitata.
- j) Nelle attività di demolizione la diffusione di polveri e fibre deve essere ridotta al minimo irrorando periodicamente le superfici da demolire.
- k) Nelle attività di demolizione quando la quantità di polveri e fibre presenti superi i limiti tollerati devono essere forniti ed utilizzati indumenti di lavoro e dispositivi di protezione individuale idonei alle attività.
- l) Delimitare e segnalare la zona di intervento a livello di rumorosità elevato.
- m) Utilizzo di otoprotettori (DPI da adottare)

796) Interferenza nel periodo dal 397° g al 406° g dall'inizio dei lavori, per un totale di 10 giorni lavorativi. Fasi:

- **Demolizione di tramezzature eseguita a mano**
- **Realizzazione di impianto antintrusione/videosorveglianza**

Le lavorazioni su elencate sono eseguite rispettivamente dal 397° g al 406° g per 10 giorni lavorativi, e dal 375° g al 424° g per 50 giorni lavorativi.

Dette lavorazioni interferiscono fra loro per i seguenti periodi: dal 397° g al 406° g per 10 giorni lavorativi.

Coordinamento:

- a) La circolazione delle macchine operatrici deve avvenire utilizzando percorsi ben definiti e la velocità deve risultare ridotta a passo d'uomo.
- b) Il personale non strettamente necessario alle lavorazioni dovrà allontanarsi dalla zona interessata e gli addetti dovranno adottare, se del caso, i dispositivi di protezione individuale idonei alle attività.
- c) Durante il trasporto di materiale sfuso ad elevata polverosità è necessario provvedere ad inumidire i materiali stessi per limitare la formazione di polveri.
- d) Utilizzo di indumenti ad alta visibilità (DPI da adottare)
- e) Utilizzo di maschera antipolvere (DPI da adottare)
- f) Le operazioni di sollevamento e/o di trasporto di carichi devono avvenire evitando il passaggio dei carichi sospesi al di sopra di postazioni di lavoro.
- g) L'area sottostante la traiettoria di passaggio dei carichi deve essere opportunamente delimitata.
- h) Utilizzo di casco (DPI da adottare)
- i) L'area sottostante il canalei deve essere opportunamente delimitata.
- j) Nelle attività di demolizione la diffusione di polveri e fibre deve essere ridotta al minimo irrorando periodicamente le superfici da demolire.
- k) Nelle attività di demolizione quando la quantità di polveri e fibre presenti superi i limiti tollerati devono essere forniti ed utilizzati indumenti di lavoro e dispositivi di protezione individuale idonei alle attività.
- l) Delimitare e segnalare la zona di intervento a livello di rumorosità elevato.
- m) Utilizzo di otoprotettori (DPI da adottare)

797) Interferenza nel periodo dal 397° g al 406° g dall'inizio dei lavori, per un totale di 10 giorni lavorativi. Fasi:

- **Demolizione di tramezzature eseguita a mano**
- **Realizzazione della carpenteria per le strutture in fondazione**

Le lavorazioni su elencate sono eseguite rispettivamente dal 397° g al 406° g per 10 giorni lavorativi, e dal 388° g al 417° g per 30 giorni lavorativi.

Dette lavorazioni interferiscono fra loro per i seguenti periodi: dal 397° g al 406° g per 10 giorni lavorativi.

Coordinamento:

- a) La circolazione delle macchine operatrici deve avvenire utilizzando percorsi ben definiti e la velocità deve risultare ridotta a passo d'uomo.
- b) Il personale non strettamente necessario alle lavorazioni dovrà allontanarsi dalla zona interessata e gli addetti dovranno adottare, se del caso, i dispositivi di protezione individuale idonei alle attività.
- c) Durante il trasporto di materiale sfuso ad elevata polverosità è necessario provvedere ad inumidire i materiali stessi per limitare la formazione di polveri.
- d) Utilizzo di indumenti ad alta visibilità (DPI da adottare)
- e) Utilizzo di maschera antipolvere (DPI da adottare)
- f) Le operazioni di sollevamento e/o di trasporto di carichi devono avvenire evitando il passaggio dei carichi sospesi al di sopra di postazioni di lavoro.
- g) L'area sottostante la traiettoria di passaggio dei carichi deve essere opportunamente delimitata.
- h) Utilizzo di casco (DPI da adottare)
- i) L'area sottostante il canalei deve essere opportunamente delimitata.
- j) Nelle attività di demolizione la diffusione di polveri e fibre deve essere ridotta al minimo irrorando periodicamente le superfici da demolire.
- k) Nelle attività di demolizione quando la quantità di polveri e fibre presenti superi i limiti tollerati devono essere forniti ed utilizzati indumenti di lavoro e dispositivi di protezione individuale idonei alle attività.
- l) Delimitare e segnalare la zona di intervento a livello di rumorosità elevato.
- m) Utilizzo di otoprotettori (DPI da adottare)

798) Interferenza nel periodo dal 397° g al 406° g dall'inizio dei lavori, per un totale di 10 giorni lavorativi. Fasi:

- **Demolizione di tramezzature eseguita a mano**
- **Applicazione di fibre in acciaio all'intradosso per consolidamento solaio**

Le lavorazioni su elencate sono eseguite rispettivamente dal 397° g al 406° g per 10 giorni lavorativi, e dal 347° g al 426° g per 80 giorni lavorativi.

Dette lavorazioni interferiscono fra loro per i seguenti periodi: dal 397° g al 406° g per 10 giorni lavorativi.

Coordinamento:

- a) La circolazione delle macchine operatrici deve avvenire utilizzando percorsi ben definiti e la velocità deve risultare ridotta a passo d'uomo.
- b) Il personale non strettamente necessario alle lavorazioni dovrà allontanarsi dalla zona interessata e gli addetti dovranno adottare, se del caso, i dispositivi di protezione individuale idonei alle attività.
- c) Durante il trasporto di materiale sfuso ad elevata polverosità è necessario provvedere ad inumidire i materiali stessi per limitare la formazione di polveri.
- d) Utilizzo di indumenti ad alta visibilità (DPI da adottare)
- e) Utilizzo di maschera antipolvere (DPI da adottare)
- f) Le operazioni di sollevamento e/o di trasporto di carichi devono avvenire evitando il passaggio dei carichi sospesi al di sopra di postazioni di lavoro.
- g) L'area sottostante la traiettoria di passaggio dei carichi deve essere opportunamente delimitata.
- h) Utilizzo di casco (DPI da adottare)
- i) L'area sottostante il canalei deve essere opportunamente delimitata.
- j) Nelle attività di demolizione la diffusione di polveri e fibre deve essere ridotta al minimo irrorando periodicamente le superfici da demolire.
- k) Nelle attività di demolizione quando la quantità di polveri e fibre presenti superi i limiti tollerati devono essere forniti ed utilizzati indumenti di

lavoro e dispositivi di protezione individuale idonei alle attività.

l) Delimitare e segnalare la zona di intervento a livello di rumorosità elevato.

m) Utilizzo di otoprotettori (DPI da adottare)

n) L'area sottostante la zona operativa del cestello deve essere opportunamente delimitata.

799) Interferenza nel periodo dal 397° g al 399° g dall'inizio dei lavori, per un totale di 3 giorni lavorativi. Fasi:

- Demolizione di tramezzature eseguita a mano

- Scavo eseguito a mano

Le lavorazioni su elencate sono eseguite rispettivamente dal 397° g al 406° g per 10 giorni lavorativi, e dal 390° g al 399° g per 10 giorni lavorativi.

Dette lavorazioni interferiscono fra loro per i seguenti periodi: dal 397° g al 399° g per 3 giorni lavorativi.

Coordinamento:

a) La circolazione delle macchine operatrici deve avvenire utilizzando percorsi ben definiti e la velocità deve risultare ridotta a passo d'uomo.

b) Il personale non strettamente necessario alle lavorazioni dovrà allontanarsi dalla zona interessata e gli addetti dovranno adottare, se del caso, i dispositivi di protezione individuale idonei alle attività.

c) Durante il trasporto di materiale sfuso ad elevata polverosità è necessario provvedere ad inumidire i materiali stessi per limitare la formazione di polveri.

d) Utilizzo di indumenti ad alta visibilità (DPI da adottare)

e) Utilizzo di maschera antipolvere (DPI da adottare)

f) Le operazioni di sollevamento e/o di trasporto di carichi devono avvenire evitando il passaggio dei carichi sospesi al di sopra di postazioni di lavoro.

g) L'area sottostante la traiettoria di passaggio dei carichi deve essere opportunamente delimitata.

h) Utilizzo di casco (DPI da adottare)

i) L'area sottostante il canalei deve essere opportunamente delimitata.

j) Nelle attività di demolizione la diffusione di polveri e fibre deve essere ridotta al minimo irrorando periodicamente le superfici da demolire.

k) Nelle attività di demolizione quando la quantità di polveri e fibre presenti superi i limiti tollerati devono essere forniti ed utilizzati indumenti di lavoro e dispositivi di protezione individuale idonei alle attività.

l) Delimitare e segnalare la zona di intervento a livello di rumorosità elevato.

m) Utilizzo di otoprotettori (DPI da adottare)

n) Nelle attività di scavo la diffusione di polveri e fibre deve essere ridotta al minimo irrorando periodicamente le superfici di scavo ed i percorsi dei mezzi meccanici.

o) Nelle attività di scavo quando la quantità di polveri e fibre presenti superi i limiti tollerati devono essere forniti ed utilizzati indumenti di lavoro e dispositivi di protezione individuale idonei alle attività.

p) Nelle attività di scavo non devono essere eseguiti altri lavori che comportino la presenza di manodopera nella zona d'intervento dei mezzi d'opera.

800) Interferenza nel periodo dal 397° g al 400° g dall'inizio dei lavori, per un totale di 4 giorni lavorativi. Fasi:

- Demolizione di tramezzature eseguita a mano

- Realizzazione di impianto di sollevamento fognario (elettropompa sommergibile)

Le lavorazioni su elencate sono eseguite rispettivamente dal 397° g al 406° g per 10 giorni lavorativi, e dal 381° g al 400° g per 20 giorni lavorativi.

Dette lavorazioni interferiscono fra loro per i seguenti periodi: dal 397° g al 400° g per 4 giorni lavorativi.

Coordinamento:

a) La circolazione delle macchine operatrici deve avvenire utilizzando percorsi ben definiti e la velocità deve risultare ridotta a passo d'uomo.

b) Il personale non strettamente necessario alle lavorazioni dovrà allontanarsi dalla zona interessata e gli addetti dovranno adottare, se del caso, i dispositivi di protezione individuale idonei alle attività.

c) Durante il trasporto di materiale sfuso ad elevata polverosità è necessario provvedere ad inumidire i materiali stessi per limitare la formazione di polveri.

d) Utilizzo di indumenti ad alta visibilità (DPI da adottare)

e) Utilizzo di maschera antipolvere (DPI da adottare)

f) Le operazioni di sollevamento e/o di trasporto di carichi devono avvenire evitando il passaggio dei carichi sospesi al di sopra di postazioni di lavoro.

g) L'area sottostante la traiettoria di passaggio dei carichi deve essere opportunamente delimitata.

h) Utilizzo di casco (DPI da adottare)

i) L'area sottostante il canalei deve essere opportunamente delimitata.

j) Nelle attività di demolizione la diffusione di polveri e fibre deve essere ridotta al minimo irrorando periodicamente le superfici da demolire.

k) Nelle attività di demolizione quando la quantità di polveri e fibre presenti superi i limiti tollerati devono essere forniti ed utilizzati indumenti di lavoro e dispositivi di protezione individuale idonei alle attività.

l) Delimitare e segnalare la zona di intervento a livello di rumorosità elevato.

m) Utilizzo di otoprotettori (DPI da adottare)

n) In prossimità della zona d'intervento è necessario allontanare preventivamente tutti i materiali facilmente infiammabili; qualora i suddetti materiali non possono essere allontanati è necessario proteggerli con teli protettivi.

o) In prossimità della zona d'intervento deve essere tenuto a disposizione un estintore portatile.

p) Delimitare e segnalare la zona di intervento a radiazioni non ionizzanti.

801) Interferenza nel periodo dal 397° g al 406° g dall'inizio dei lavori, per un totale di 10 giorni lavorativi. Fasi:

- Demolizione di tramezzature eseguita a mano

- Realizzazione della rete di distribuzione di impianto idrico-sanitario

Le lavorazioni su elencate sono eseguite rispettivamente dal 397° g al 406° g per 10 giorni lavorativi, e dal 375° g al 424° g per 50 giorni lavorativi.

Dette lavorazioni interferiscono fra loro per i seguenti periodi: dal 397° g al 406° g per 10 giorni lavorativi.

Coordinamento:

- a) La circolazione delle macchine operatrici deve avvenire utilizzando percorsi ben definiti e la velocità deve risultare ridotta a passo d'uomo.
- b) Il personale non strettamente necessario alle lavorazioni dovrà allontanarsi dalla zona interessata e gli addetti dovranno adottare, se del caso, i dispositivi di protezione individuale idonei alle attività.
- c) Durante il trasporto di materiale sfuso ad elevata polverosità è necessario provvedere ad inumidire i materiali stessi per limitare la formazione di polveri.
- d) Utilizzo di indumenti ad alta visibilità (DPI da adottare)
- e) Utilizzo di maschera antipolvere (DPI da adottare)
- f) Le operazioni di sollevamento e/o di trasporto di carichi devono avvenire evitando il passaggio dei carichi sospesi al di sopra di postazioni di lavoro.
- g) L'area sottostante la traiettoria di passaggio dei carichi deve essere opportunamente delimitata.
- h) Utilizzo di casco (DPI da adottare)
- i) L'area sottostante il canalei deve essere opportunamente delimitata.
- j) Nelle attività di demolizione la diffusione di polveri e fibre deve essere ridotta al minimo irrorando periodicamente le superfici da demolire.
- k) Nelle attività di demolizione quando la quantità di polveri e fibre presenti superi i limiti tollerati devono essere forniti ed utilizzati indumenti di lavoro e dispositivi di protezione individuale idonei alle attività.
- l) Delimitare e segnalare la zona di intervento a livello di rumorosità elevato.
- m) Utilizzo di otoprotettori (DPI da adottare)
- n) In prossimità della zona d'intervento è necessario allontanare preventivamente tutti i materiali facilmente infiammabili; qualora i suddetti materiali non possono essere allontanati è necessario proteggerli con teli protettivi.
- o) In prossimità della zona d'intervento deve essere tenuto a disposizione un estintore portatile.
- p) Delimitare e segnalare la zona di intervento a radiazioni non ionizzanti.

802) Interferenza nel periodo dal 397° g al 406° g dall'inizio dei lavori, per un totale di 10 giorni lavorativi. Fasi:

- **Demolizione di tramezzature eseguita a mano**
- **Realizzazione delle canalizzazioni**

Le lavorazioni su elencate sono eseguite rispettivamente dal 397° g al 406° g per 10 giorni lavorativi, e dal 375° g al 424° g per 50 giorni lavorativi.

Dette lavorazioni interferiscono fra loro per i seguenti periodi: dal 397° g al 406° g per 10 giorni lavorativi.

Coordinamento:

- a) La circolazione delle macchine operatrici deve avvenire utilizzando percorsi ben definiti e la velocità deve risultare ridotta a passo d'uomo.
- b) Il personale non strettamente necessario alle lavorazioni dovrà allontanarsi dalla zona interessata e gli addetti dovranno adottare, se del caso, i dispositivi di protezione individuale idonei alle attività.
- c) Durante il trasporto di materiale sfuso ad elevata polverosità è necessario provvedere ad inumidire i materiali stessi per limitare la formazione di polveri.
- d) Utilizzo di indumenti ad alta visibilità (DPI da adottare)
- e) Utilizzo di maschera antipolvere (DPI da adottare)
- f) Le operazioni di sollevamento e/o di trasporto di carichi devono avvenire evitando il passaggio dei carichi sospesi al di sopra di postazioni di lavoro.
- g) L'area sottostante la traiettoria di passaggio dei carichi deve essere opportunamente delimitata.
- h) Utilizzo di casco (DPI da adottare)
- i) L'area sottostante il canalei deve essere opportunamente delimitata.
- j) Nelle attività di demolizione la diffusione di polveri e fibre deve essere ridotta al minimo irrorando periodicamente le superfici da demolire.
- k) Nelle attività di demolizione quando la quantità di polveri e fibre presenti superi i limiti tollerati devono essere forniti ed utilizzati indumenti di lavoro e dispositivi di protezione individuale idonei alle attività.
- l) Delimitare e segnalare la zona di intervento a livello di rumorosità elevato.
- m) Utilizzo di otoprotettori (DPI da adottare)

803) Interferenza nel periodo dal 397° g al 406° g dall'inizio dei lavori, per un totale di 10 giorni lavorativi. Fasi:

- **Demolizione di tramezzature eseguita a mano**
- **Realizzazione della rete idrica e degli attacchi per impianto antincendio**

Le lavorazioni su elencate sono eseguite rispettivamente dal 397° g al 406° g per 10 giorni lavorativi, e dal 375° g al 424° g per 50 giorni lavorativi.

Dette lavorazioni interferiscono fra loro per i seguenti periodi: dal 397° g al 406° g per 10 giorni lavorativi.

Coordinamento:

- a) La circolazione delle macchine operatrici deve avvenire utilizzando percorsi ben definiti e la velocità deve risultare ridotta a passo d'uomo.
- b) Il personale non strettamente necessario alle lavorazioni dovrà allontanarsi dalla zona interessata e gli addetti dovranno adottare, se del caso, i dispositivi di protezione individuale idonei alle attività.
- c) Durante il trasporto di materiale sfuso ad elevata polverosità è necessario provvedere ad inumidire i materiali stessi per limitare la formazione di polveri.
- d) Utilizzo di indumenti ad alta visibilità (DPI da adottare)
- e) Utilizzo di maschera antipolvere (DPI da adottare)
- f) Le operazioni di sollevamento e/o di trasporto di carichi devono avvenire evitando il passaggio dei carichi sospesi al di sopra di postazioni di lavoro.
- g) L'area sottostante la traiettoria di passaggio dei carichi deve essere opportunamente delimitata.
- h) Utilizzo di casco (DPI da adottare)
- i) L'area sottostante il canalei deve essere opportunamente delimitata.
- j) Nelle attività di demolizione la diffusione di polveri e fibre deve essere ridotta al minimo irrorando periodicamente le superfici da demolire.
- k) Nelle attività di demolizione quando la quantità di polveri e fibre presenti superi i limiti tollerati devono essere forniti ed utilizzati indumenti di lavoro e dispositivi di protezione individuale idonei alle attività.
- l) Delimitare e segnalare la zona di intervento a livello di rumorosità elevato.
- m) Utilizzo di otoprotettori (DPI da adottare)
- n) In prossimità della zona d'intervento è necessario allontanare preventivamente tutti i materiali facilmente infiammabili; qualora i suddetti materiali non possono essere allontanati è necessario proteggerli con teli protettivi.
- o) In prossimità della zona d'intervento deve essere tenuto a disposizione un estintore portatile.

p) Delimitare e segnalare la zona di intervento a radiazioni non ionizzanti.

804) Interferenza nel periodo dal 397° g al 406° g dall'inizio dei lavori, per un totale di 10 giorni lavorativi. Fasi:

- **Demolizione di tramezzature eseguita a mano**
- **Realizzazione della rete di distribuzione e terminali per impianto di climatizzazione (caldo e freddo)**

Le lavorazioni su elencate sono eseguite rispettivamente dal 397° g al 406° g per 10 giorni lavorativi, e dal 375° g al 424° g per 50 giorni lavorativi.

Dette lavorazioni interferiscono fra loro per i seguenti periodi: dal 397° g al 406° g per 10 giorni lavorativi.

Coordinamento:

- a) La circolazione delle macchine operatrici deve avvenire utilizzando percorsi ben definiti e la velocità deve risultare ridotta a passo d'uomo.
- b) Il personale non strettamente necessario alle lavorazioni dovrà allontanarsi dalla zona interessata e gli addetti dovranno adottare, se del caso, i dispositivi di protezione individuale idonei alle attività.
- c) Durante il trasporto di materiale sfuso ad elevata polverosità è necessario provvedere ad inumidire i materiali stessi per limitare la formazione di polveri.
- d) Utilizzo di indumenti ad alta visibilità (DPI da adottare)
- e) Utilizzo di maschera antipolvere (DPI da adottare)
- f) Le operazioni di sollevamento e/o di trasporto di carichi devono avvenire evitando il passaggio dei carichi sospesi al di sopra di postazioni di lavoro.
- g) L'area sottostante la traiettoria di passaggio dei carichi deve essere opportunamente delimitata.
- h) Utilizzo di casco (DPI da adottare)
- i) L'area sottostante il canalei deve essere opportunamente delimitata.
- j) Nelle attività di demolizione la diffusione di polveri e fibre deve essere ridotta al minimo irrorando periodicamente le superfici da demolire.
- k) Nelle attività di demolizione quando la quantità di polveri e fibre presenti superi i limiti tollerati devono essere forniti ed utilizzati indumenti di lavoro e dispositivi di protezione individuale idonei alle attività.
- l) Delimitare e segnalare la zona di intervento a livello di rumorosità elevato.
- m) Utilizzo di otoprotettori (DPI da adottare)
- n) In prossimità della zona d'intervento è necessario allontanare preventivamente tutti i materiali facilmente infiammabili; qualora i suddetti materiali non possono essere allontanati è necessario proteggerli con teli protettivi.
- o) In prossimità della zona d'intervento deve essere tenuto a disposizione un estintore portatile.
- p) Delimitare e segnalare la zona di intervento a radiazioni non ionizzanti.

805) Interferenza nel periodo dal 397° g al 406° g dall'inizio dei lavori, per un totale di 10 giorni lavorativi. Fasi:

- **Demolizione di tramezzature eseguita a mano**
- **Demolizione di tramezzature eseguita a mano**

Le lavorazioni su elencate sono eseguite rispettivamente dal 397° g al 406° g per 10 giorni lavorativi, e dal 397° g al 426° g per 30 giorni lavorativi.

Dette lavorazioni interferiscono fra loro per i seguenti periodi: dal 397° g al 406° g per 10 giorni lavorativi.

Coordinamento:

- a) La circolazione delle macchine operatrici deve avvenire utilizzando percorsi ben definiti e la velocità deve risultare ridotta a passo d'uomo.
- b) Il personale non strettamente necessario alle lavorazioni dovrà allontanarsi dalla zona interessata e gli addetti dovranno adottare, se del caso, i dispositivi di protezione individuale idonei alle attività.
- c) Durante il trasporto di materiale sfuso ad elevata polverosità è necessario provvedere ad inumidire i materiali stessi per limitare la formazione di polveri.
- d) Utilizzo di indumenti ad alta visibilità (DPI da adottare)
- e) Utilizzo di maschera antipolvere (DPI da adottare)
- f) Le operazioni di sollevamento e/o di trasporto di carichi devono avvenire evitando il passaggio dei carichi sospesi al di sopra di postazioni di lavoro.
- g) L'area sottostante la traiettoria di passaggio dei carichi deve essere opportunamente delimitata.
- h) Utilizzo di casco (DPI da adottare)
- i) L'area sottostante il canalei deve essere opportunamente delimitata.
- j) Nelle attività di demolizione la diffusione di polveri e fibre deve essere ridotta al minimo irrorando periodicamente le superfici da demolire.
- k) Nelle attività di demolizione quando la quantità di polveri e fibre presenti superi i limiti tollerati devono essere forniti ed utilizzati indumenti di lavoro e dispositivi di protezione individuale idonei alle attività.
- l) Delimitare e segnalare la zona di intervento a livello di rumorosità elevato.
- m) Utilizzo di otoprotettori (DPI da adottare)

806) Interferenza nel periodo dal 397° g al 399° g dall'inizio dei lavori, per un totale di 3 giorni lavorativi. Fasi:

- **Formazione di massetto per pavimenti interni**
- **Demolizione di tramezzature eseguita a mano**

Le lavorazioni su elencate sono eseguite rispettivamente dal 380° g al 399° g per 20 giorni lavorativi, e dal 397° g al 426° g per 30 giorni lavorativi.

Dette lavorazioni interferiscono fra loro per i seguenti periodi: dal 397° g al 399° g per 3 giorni lavorativi.

Coordinamento:

- a) Le operazioni di sollevamento e/o di trasporto di carichi devono avvenire evitando il passaggio dei carichi sospesi al di sopra di postazioni di lavoro.
- b) L'area sottostante la traiettoria di passaggio dei carichi deve essere opportunamente delimitata.
- c) La circolazione delle macchine operatrici deve avvenire utilizzando percorsi ben definiti e la velocità deve risultare ridotta a passo d'uomo.
- d) Il personale non strettamente necessario alle lavorazioni dovrà allontanarsi dalla zona interessata e gli addetti dovranno adottare, se del caso, i dispositivi di protezione individuale idonei alle attività.
- e) Utilizzo di indumenti ad alta visibilità (DPI da adottare)

- f) Le postazioni di lavoro fisse devono essere protette da un solido impalcato sovrastante, ad altezza non maggiore di 3 metri da terra, a protezione contro la caduta di materiali.
- g) Delimitare e segnalare la zona di intervento a livello di rumorosità elevato.
- h) Utilizzo di otoprotettori (DPI da adottare)
- i) Durante il trasporto di materiale sfuso ad elevata polverosità è necessario provvedere ad inumidire i materiali stessi per limitare la formazione di polveri.
- j) Utilizzo di maschera antipolvere (DPI da adottare)
- k) Utilizzo di casco (DPI da adottare)
- l) L'area sottostante il canalei deve essere opportunamente delimitata.
- m) Nelle attività di demolizione la diffusione di polveri e fibre deve essere ridotta al minimo irrorando periodicamente le superfici da demolire.
- n) Nelle attività di demolizione quando la quantità di polveri e fibre presenti superi i limiti tollerati devono essere forniti ed utilizzati indumenti di lavoro e dispositivi di protezione individuale idonei alle attività.

807) Interferenza nel periodo dal 397° g al 403° g dall'inizio dei lavori, per un totale di 7 giorni lavorativi. Fasi:

- **Rimozione di controsoffittature, intonaci e rivestimenti interni**
- **Demolizione di tramezzature eseguita a mano**

Le lavorazioni su elencate sono eseguite rispettivamente dal 394° g al 403° g per 10 giorni lavorativi, e dal 397° g al 426° g per 30 giorni lavorativi.

Dette lavorazioni interferiscono fra loro per i seguenti periodi: dal 397° g al 403° g per 7 giorni lavorativi.

Coordinamento:

- a) La circolazione delle macchine operatrici deve avvenire utilizzando percorsi ben definiti e la velocità deve risultare ridotta a passo d'uomo.
- b) Il personale non strettamente necessario alle lavorazioni dovrà allontanarsi dalla zona interessata e gli addetti dovranno adottare, se del caso, i dispositivi di protezione individuale idonei alle attività.
- c) Durante il trasporto di materiale sfuso ad elevata polverosità è necessario provvedere ad inumidire i materiali stessi per limitare la formazione di polveri.
- d) Utilizzo di indumenti ad alta visibilità (DPI da adottare)
- e) Utilizzo di maschera antipolvere (DPI da adottare)
- f) Le operazioni di sollevamento e/o di trasporto di carichi devono avvenire evitando il passaggio dei carichi sospesi al di sopra di postazioni di lavoro.
- g) L'area sottostante la traiettoria di passaggio dei carichi deve essere opportunamente delimitata.
- h) Nelle attività di demolizione la diffusione di polveri e fibre deve essere ridotta al minimo irrorando periodicamente le superfici da demolire.
- i) Nelle attività di demolizione quando la quantità di polveri e fibre presenti superi i limiti tollerati devono essere forniti ed utilizzati indumenti di lavoro e dispositivi di protezione individuale idonei alle attività.
- j) Delimitare e segnalare la zona di intervento a livello di rumorosità elevato.
- k) Utilizzo di otoprotettori (DPI da adottare)
- l) L'area sottostante il canalei deve essere opportunamente delimitata.
- m) Utilizzo di casco (DPI da adottare)

808) Interferenza nel periodo dal 397° g al 417° g dall'inizio dei lavori, per un totale di 21 giorni lavorativi. Fasi:

- **Rimozione di impianti**
- **Rimozione di controsoffittature, intonaci e rivestimenti interni**

Le lavorazioni su elencate sono eseguite rispettivamente dal 388° g al 417° g per 30 giorni lavorativi, e dal 397° g al 426° g per 30 giorni lavorativi.

Dette lavorazioni interferiscono fra loro per i seguenti periodi: dal 397° g al 417° g per 21 giorni lavorativi.

Coordinamento:

- a) La circolazione delle macchine operatrici deve avvenire utilizzando percorsi ben definiti e la velocità deve risultare ridotta a passo d'uomo.
- b) Il personale non strettamente necessario alle lavorazioni dovrà allontanarsi dalla zona interessata e gli addetti dovranno adottare, se del caso, i dispositivi di protezione individuale idonei alle attività.
- c) Durante il trasporto di materiale sfuso ad elevata polverosità è necessario provvedere ad inumidire i materiali stessi per limitare la formazione di polveri.
- d) Utilizzo di indumenti ad alta visibilità (DPI da adottare)
- e) Utilizzo di maschera antipolvere (DPI da adottare)
- f) Le operazioni di sollevamento e/o di trasporto di carichi devono avvenire evitando il passaggio dei carichi sospesi al di sopra di postazioni di lavoro.
- g) L'area sottostante la traiettoria di passaggio dei carichi deve essere opportunamente delimitata.
- h) Utilizzo di casco (DPI da adottare)
- i) Nelle attività di demolizione la diffusione di polveri e fibre deve essere ridotta al minimo irrorando periodicamente le superfici da demolire.
- j) Nelle attività di demolizione quando la quantità di polveri e fibre presenti superi i limiti tollerati devono essere forniti ed utilizzati indumenti di lavoro e dispositivi di protezione individuale idonei alle attività.
- k) Delimitare e segnalare la zona di intervento a livello di rumorosità elevato.
- l) Utilizzo di otoprotettori (DPI da adottare)
- m) L'area sottostante il canalei deve essere opportunamente delimitata.

809) Interferenza nel periodo dal 397° g al 417° g dall'inizio dei lavori, per un totale di 21 giorni lavorativi. Fasi:

- **Rimozione di serramenti interni**
- **Rimozione di controsoffittature, intonaci e rivestimenti interni**

Le lavorazioni su elencate sono eseguite rispettivamente dal 388° g al 417° g per 30 giorni lavorativi, e dal 397° g al 426° g per 30 giorni lavorativi.

Dette lavorazioni interferiscono fra loro per i seguenti periodi: dal 397° g al 417° g per 21 giorni lavorativi.

Coordinamento:

- a) La circolazione delle macchine operatrici deve avvenire utilizzando percorsi ben definiti e la velocità deve risultare ridotta a passo d'uomo.
- b) Il personale non strettamente necessario alle lavorazioni dovrà allontanarsi dalla zona interessata e gli addetti dovranno adottare, se del caso, i dispositivi di protezione individuale idonei alle attività.
- c) Durante il trasporto di materiale sfuso ad elevata polverosità è necessario provvedere ad inumidire i materiali stessi per limitare la formazione di polveri.
- d) Utilizzo di indumenti ad alta visibilità (DPI da adottare)
- e) Utilizzo di maschera antipolvere (DPI da adottare)
- f) Le operazioni di sollevamento e/o di trasporto di carichi devono avvenire evitando il passaggio dei carichi sospesi al di sopra di postazioni di lavoro.
- g) L'area sottostante la traiettoria di passaggio dei carichi deve essere opportunamente delimitata.
- h) Utilizzo di casco (DPI da adottare)
- i) Delimitare e segnalare la zona di intervento a livello di rumorosità elevato.
- j) Utilizzo di otoprotettori (DPI da adottare)
- k) Nelle attività di demolizione la diffusione di polveri e fibre deve essere ridotta al minimo irrorando periodicamente le superfici da demolire.
- l) Nelle attività di demolizione quando la quantità di polveri e fibre presenti superi i limiti tollerati devono essere forniti ed utilizzati indumenti di lavoro e dispositivi di protezione individuale idonei alle attività.
- m) L'area sottostante il canalei deve essere opportunamente delimitata.

810) Interferenza nel periodo dal 397° g al 426° g dall'inizio dei lavori, per un totale di 30 giorni lavorativi. Fasi:

- **Montaggio di tutti i ponteggi metallici fissi all'esterno dei padiglioni 2 "Nervi" e 4 "abside"**
- **Demolizione di tramezzature eseguita a mano**

Le lavorazioni su elencate sono eseguite rispettivamente dal 335° g al 439° g per 105 giorni lavorativi, e dal 397° g al 426° g per 30 giorni lavorativi.

Dette lavorazioni interferiscono fra loro per i seguenti periodi: dal 397° g al 426° g per 30 giorni lavorativi.

Coordinamento:

- a) La circolazione delle macchine operatrici deve avvenire utilizzando percorsi ben definiti e la velocità deve risultare ridotta a passo d'uomo.
- b) Il personale non strettamente necessario alle lavorazioni dovrà allontanarsi dalla zona interessata e gli addetti dovranno adottare, se del caso, i dispositivi di protezione individuale idonei alle attività.
- c) Durante il trasporto di materiale sfuso ad elevata polverosità è necessario provvedere ad inumidire i materiali stessi per limitare la formazione di polveri.
- d) Utilizzo di indumenti ad alta visibilità (DPI da adottare)
- e) Utilizzo di maschera antipolvere (DPI da adottare)
- f) Le operazioni di sollevamento e/o di trasporto di carichi devono avvenire evitando il passaggio dei carichi sospesi al di sopra di postazioni di lavoro.
- g) L'area sottostante la traiettoria di passaggio dei carichi deve essere opportunamente delimitata.
- h) Utilizzo di casco (DPI da adottare)
- i) L'area sottostante il canalei deve essere opportunamente delimitata.
- j) Nelle attività di demolizione la diffusione di polveri e fibre deve essere ridotta al minimo irrorando periodicamente le superfici da demolire.
- k) Nelle attività di demolizione quando la quantità di polveri e fibre presenti superi i limiti tollerati devono essere forniti ed utilizzati indumenti di lavoro e dispositivi di protezione individuale idonei alle attività.
- l) Delimitare e segnalare la zona di intervento a livello di rumorosità elevato.
- m) Utilizzo di otoprotettori (DPI da adottare)

811) Interferenza nel periodo dal 397° g al 406° g dall'inizio dei lavori, per un totale di 10 giorni lavorativi. Fasi:

- **Rinforzo di travi in acciaio**
- **Demolizione di tramezzature eseguita a mano**

Le lavorazioni su elencate sono eseguite rispettivamente dal 377° g al 406° g per 30 giorni lavorativi, e dal 397° g al 426° g per 30 giorni lavorativi.

Dette lavorazioni interferiscono fra loro per i seguenti periodi: dal 397° g al 406° g per 10 giorni lavorativi.

Coordinamento:

- a) La circolazione delle macchine operatrici deve avvenire utilizzando percorsi ben definiti e la velocità deve risultare ridotta a passo d'uomo.
- b) Il personale non strettamente necessario alle lavorazioni dovrà allontanarsi dalla zona interessata e gli addetti dovranno adottare, se del caso, i dispositivi di protezione individuale idonei alle attività.
- c) Utilizzo di indumenti ad alta visibilità (DPI da adottare)
- d) L'area sottostante la traiettoria di passaggio dei carichi deve essere opportunamente delimitata.
- e) Utilizzo di casco (DPI da adottare)
- f) In prossimità della zona d'intervento è necessario allontanare preventivamente tutti i materiali facilmente infiammabili; qualora i suddetti materiali non possono essere allontanati è necessario proteggerli con teli protettivi.
- g) Delimitare e segnalare la zona di intervento a radiazioni non ionizzanti.
- h) Durante il trasporto di materiale sfuso ad elevata polverosità è necessario provvedere ad inumidire i materiali stessi per limitare la formazione di polveri.
- i) Utilizzo di maschera antipolvere (DPI da adottare)
- j) Le operazioni di sollevamento e/o di trasporto di carichi devono avvenire evitando il passaggio dei carichi sospesi al di sopra di postazioni di lavoro.
- k) L'area sottostante il canalei deve essere opportunamente delimitata.
- l) Nelle attività di demolizione la diffusione di polveri e fibre deve essere ridotta al minimo irrorando periodicamente le superfici da demolire.
- m) Nelle attività di demolizione quando la quantità di polveri e fibre presenti superi i limiti tollerati devono essere forniti ed utilizzati indumenti di lavoro e dispositivi di protezione individuale idonei alle attività.
- n) Delimitare e segnalare la zona di intervento a livello di rumorosità elevato.
- o) Utilizzo di otoprotettori (DPI da adottare)

812) Interferenza nel periodo dal 397° g al 417° g dall'inizio dei lavori, per un totale di 21 giorni lavorativi. Fasi:

- Realizzazione della carpenteria per le strutture in fondazione
- Demolizione di tramezzature eseguita a mano

Le lavorazioni su elencate sono eseguite rispettivamente dal 388° g al 417° g per 30 giorni lavorativi, e dal 397° g al 426° g per 30 giorni lavorativi.

Dette lavorazioni interferiscono fra loro per i seguenti periodi: dal 397° g al 417° g per 21 giorni lavorativi.

Coordinamento:

- a) La circolazione delle macchine operatrici deve avvenire utilizzando percorsi ben definiti e la velocità deve risultare ridotta a passo d'uomo.
- b) Il personale non strettamente necessario alle lavorazioni dovrà allontanarsi dalla zona interessata e gli addetti dovranno adottare, se del caso, i dispositivi di protezione individuale idonei alle attività.
- c) Utilizzo di indumenti ad alta visibilità (DPI da adottare)
- d) Le operazioni di sollevamento e/o di trasporto di carichi devono avvenire evitando il passaggio dei carichi sospesi al di sopra di postazioni di lavoro.
- e) L'area sottostante la traiettoria di passaggio dei carichi deve essere opportunamente delimitata.
- f) Delimitare e segnalare la zona di intervento a livello di rumorosità elevato.
- g) Utilizzo di otoprotettori (DPI da adottare)
- h) Durante il trasporto di materiale sfuso ad elevata polverosità è necessario provvedere ad inumidire i materiali stessi per limitare la formazione di polveri.
- i) Utilizzo di maschera antipolvere (DPI da adottare)
- j) Utilizzo di casco (DPI da adottare)
- k) L'area sottostante il canalei deve essere opportunamente delimitata.
- l) Nelle attività di demolizione la diffusione di polveri e fibre deve essere ridotta al minimo irrorando periodicamente le superfici da demolire.
- m) Nelle attività di demolizione quando la quantità di polveri e fibre presenti superi i limiti tollerati devono essere forniti ed utilizzati indumenti di lavoro e dispositivi di protezione individuale idonei alle attività.

813) Interferenza nel periodo dal 397° g al 408° g dall'inizio dei lavori, per un totale di 12 giorni lavorativi. Fasi:

- Realizzazione di contropareti e controsoffitti
- Demolizione di tramezzature eseguita a mano

Le lavorazioni su elencate sono eseguite rispettivamente dal 389° g al 408° g per 20 giorni lavorativi, e dal 397° g al 426° g per 30 giorni lavorativi.

Dette lavorazioni interferiscono fra loro per i seguenti periodi: dal 397° g al 408° g per 12 giorni lavorativi.

Coordinamento:

- a) Le operazioni di sollevamento e/o di trasporto di carichi devono avvenire evitando il passaggio dei carichi sospesi al di sopra di postazioni di lavoro.
- b) L'area sottostante la traiettoria di passaggio dei carichi deve essere opportunamente delimitata.
- c) La circolazione delle macchine operatrici deve avvenire utilizzando percorsi ben definiti e la velocità deve risultare ridotta a passo d'uomo.
- d) Il personale non strettamente necessario alle lavorazioni dovrà allontanarsi dalla zona interessata e gli addetti dovranno adottare, se del caso, i dispositivi di protezione individuale idonei alle attività.
- e) Utilizzo di indumenti ad alta visibilità (DPI da adottare)
- f) Durante il trasporto di materiale sfuso ad elevata polverosità è necessario provvedere ad inumidire i materiali stessi per limitare la formazione di polveri.
- g) Utilizzo di maschera antipolvere (DPI da adottare)
- h) Utilizzo di casco (DPI da adottare)
- i) L'area sottostante il canalei deve essere opportunamente delimitata.
- j) Nelle attività di demolizione la diffusione di polveri e fibre deve essere ridotta al minimo irrorando periodicamente le superfici da demolire.
- k) Nelle attività di demolizione quando la quantità di polveri e fibre presenti superi i limiti tollerati devono essere forniti ed utilizzati indumenti di lavoro e dispositivi di protezione individuale idonei alle attività.
- l) Delimitare e segnalare la zona di intervento a livello di rumorosità elevato.
- m) Utilizzo di otoprotettori (DPI da adottare)

814) Interferenza nel periodo dal 397° g al 426° g dall'inizio dei lavori, per un totale di 30 giorni lavorativi. Fasi:

- Tinteggiatura di superfici interne
- Demolizione di tramezzature eseguita a mano

Le lavorazioni su elencate sono eseguite rispettivamente dal 375° g al 434° g per 60 giorni lavorativi, e dal 397° g al 426° g per 30 giorni lavorativi.

Dette lavorazioni interferiscono fra loro per i seguenti periodi: dal 397° g al 426° g per 30 giorni lavorativi.

Coordinamento:

- a) Le operazioni di sollevamento e/o di trasporto di carichi devono avvenire evitando il passaggio dei carichi sospesi al di sopra di postazioni di lavoro.
- b) L'area sottostante la traiettoria di passaggio dei carichi deve essere opportunamente delimitata.
- c) La circolazione delle macchine operatrici deve avvenire utilizzando percorsi ben definiti e la velocità deve risultare ridotta a passo d'uomo.
- d) Il personale non strettamente necessario alle lavorazioni dovrà allontanarsi dalla zona interessata e gli addetti dovranno adottare, se del caso, i dispositivi di protezione individuale idonei alle attività.
- e) Utilizzo di casco (DPI da adottare)
- f) Utilizzo di indumenti ad alta visibilità (DPI da adottare)
- g) Durante il trasporto di materiale sfuso ad elevata polverosità è necessario provvedere ad inumidire i materiali stessi per limitare la formazione di polveri.
- h) Utilizzo di maschera antipolvere (DPI da adottare)
- i) L'area sottostante il canalei deve essere opportunamente delimitata.
- j) Nelle attività di demolizione la diffusione di polveri e fibre deve essere ridotta al minimo irrorando periodicamente le superfici da demolire.
- k) Nelle attività di demolizione quando la quantità di polveri e fibre presenti superi i limiti tollerati devono essere forniti ed utilizzati indumenti di lavoro e dispositivi di protezione individuale idonei alle attività.

- l) Delimitare e segnalare la zona di intervento a livello di rumorosità elevato.
- m) Utilizzo di otoprotettori (DPI da adottare)

815) Interferenza nel periodo dal 397° g al 402° g dall'inizio dei lavori, per un totale di 6 giorni lavorativi. Fasi:

- **Rimozione di impianti fognari in profondità**
- **Rimozione di controsoffittature, intonaci e rivestimenti interni**

Le lavorazioni su elencate sono eseguite rispettivamente dal 393° g al 402° g per 10 giorni lavorativi, e dal 397° g al 426° g per 30 giorni lavorativi.

Dette lavorazioni interferiscono fra loro per i seguenti periodi: dal 397° g al 402° g per 6 giorni lavorativi.

Coordinamento:

- a) La circolazione delle macchine operatrici deve avvenire utilizzando percorsi ben definiti e la velocità deve risultare ridotta a passo d'uomo.
- b) Il personale non strettamente necessario alle lavorazioni dovrà allontanarsi dalla zona interessata e gli addetti dovranno adottare, se del caso, i dispositivi di protezione individuale idonei alle attività.
- c) Durante il trasporto di materiale sfuso ad elevata polverosità è necessario provvedere ad inumidire i materiali stessi per limitare la formazione di polveri.
- d) Utilizzo di indumenti ad alta visibilità (DPI da adottare)
- e) Utilizzo di maschera antipolvere (DPI da adottare)
- f) L'area sottostante la traiettoria di passaggio dei carichi deve essere opportunamente delimitata.
- g) Utilizzo di casco (DPI da adottare)
- h) Nelle attività di demolizione la diffusione di polveri e fibre deve essere ridotta al minimo irrorando periodicamente le superfici da demolire.
- i) Nelle attività di demolizione quando la quantità di polveri e fibre presenti superi i limiti tollerati devono essere forniti ed utilizzati indumenti di lavoro e dispositivi di protezione individuale idonei alle attività.
- j) Delimitare e segnalare la zona di intervento a livello di rumorosità elevato.
- k) Utilizzo di otoprotettori (DPI da adottare)
- l) Le operazioni di sollevamento e/o di trasporto di carichi devono avvenire evitando il passaggio dei carichi sospesi al di sopra di postazioni di lavoro.
- m) L'area sottostante il canalei deve essere opportunamente delimitata.

816) Interferenza nel periodo dal 397° g al 424° g dall'inizio dei lavori, per un totale di 28 giorni lavorativi. Fasi:

- **Distribuzione di impianto rete dati, BMS e domotica**
- **Rimozione di controsoffittature, intonaci e rivestimenti interni**

Le lavorazioni su elencate sono eseguite rispettivamente dal 375° g al 424° g per 50 giorni lavorativi, e dal 397° g al 426° g per 30 giorni lavorativi.

Dette lavorazioni interferiscono fra loro per i seguenti periodi: dal 397° g al 424° g per 28 giorni lavorativi.

Coordinamento:

- a) La circolazione delle macchine operatrici deve avvenire utilizzando percorsi ben definiti e la velocità deve risultare ridotta a passo d'uomo.
- b) Il personale non strettamente necessario alle lavorazioni dovrà allontanarsi dalla zona interessata e gli addetti dovranno adottare, se del caso, i dispositivi di protezione individuale idonei alle attività.
- c) Durante il trasporto di materiale sfuso ad elevata polverosità è necessario provvedere ad inumidire i materiali stessi per limitare la formazione di polveri.
- d) Utilizzo di indumenti ad alta visibilità (DPI da adottare)
- e) Utilizzo di maschera antipolvere (DPI da adottare)
- f) Le operazioni di sollevamento e/o di trasporto di carichi devono avvenire evitando il passaggio dei carichi sospesi al di sopra di postazioni di lavoro.
- g) L'area sottostante la traiettoria di passaggio dei carichi deve essere opportunamente delimitata.
- h) Nelle attività di demolizione la diffusione di polveri e fibre deve essere ridotta al minimo irrorando periodicamente le superfici da demolire.
- i) Nelle attività di demolizione quando la quantità di polveri e fibre presenti superi i limiti tollerati devono essere forniti ed utilizzati indumenti di lavoro e dispositivi di protezione individuale idonei alle attività.
- j) Delimitare e segnalare la zona di intervento a livello di rumorosità elevato.
- k) Utilizzo di otoprotettori (DPI da adottare)
- l) L'area sottostante il canalei deve essere opportunamente delimitata.
- m) Utilizzo di casco (DPI da adottare)

817) Interferenza nel periodo dal 397° g al 426° g dall'inizio dei lavori, per un totale di 30 giorni lavorativi. Fasi:

- **Rimozione di copertura bituminosa contenente amianto**
- **Rimozione di controsoffittature, intonaci e rivestimenti interni**

Le lavorazioni su elencate sono eseguite rispettivamente dal 365° g al 544° g per 180 giorni lavorativi, e dal 397° g al 426° g per 30 giorni lavorativi.

Dette lavorazioni interferiscono fra loro per i seguenti periodi: dal 397° g al 426° g per 30 giorni lavorativi.

Coordinamento:

- a) La circolazione delle macchine operatrici deve avvenire utilizzando percorsi ben definiti e la velocità deve risultare ridotta a passo d'uomo.
- b) Il personale non strettamente necessario alle lavorazioni dovrà allontanarsi dalla zona interessata e gli addetti dovranno adottare, se del caso, i dispositivi di protezione individuale idonei alle attività.
- c) Durante il trasporto di materiale sfuso ad elevata polverosità è necessario provvedere ad inumidire i materiali stessi per limitare la formazione di polveri.
- d) Utilizzo di indumenti ad alta visibilità (DPI da adottare)
- e) Utilizzo di maschera antipolvere (DPI da adottare)
- f) Le operazioni di sollevamento e/o di trasporto di carichi devono avvenire evitando il passaggio dei carichi sospesi al di sopra di postazioni di lavoro.
- g) L'area sottostante la traiettoria di passaggio dei carichi deve essere opportunamente delimitata.
- h) Utilizzo di casco (DPI da adottare)

- i) Nelle attività di demolizione la diffusione di polveri e fibre deve essere ridotta al minimo irrorando periodicamente le superfici da demolire.
- j) Nelle attività di demolizione quando la quantità di polveri e fibre presenti superi i limiti tollerati devono essere forniti ed utilizzati indumenti di lavoro e dispositivi di protezione individuale idonei alle attività.
- k) Delimitare e segnalare la zona di intervento a livello di rumorosità elevato.
- l) Utilizzo di otoprotettori (DPI da adottare)
- m) L'area sottostante il canalei deve essere opportunamente delimitata.

818) Interferenza nel periodo dal 397° g al 424° g dall'inizio dei lavori, per un totale di 28 giorni lavorativi. Fasi:

- **Realizzazione di impianto antintrusione/videosorveglianza**
- **Rimozione di controsoffittature, intonaci e rivestimenti interni**

Le lavorazioni su elencate sono eseguite rispettivamente dal 375° g al 424° g per 50 giorni lavorativi, e dal 397° g al 426° g per 30 giorni lavorativi.

Dette lavorazioni interferiscono fra loro per i seguenti periodi: dal 397° g al 424° g per 28 giorni lavorativi.

Coordinamento:

- a) La circolazione delle macchine operatrici deve avvenire utilizzando percorsi ben definiti e la velocità deve risultare ridotta a passo d'uomo.
- b) Il personale non strettamente necessario alle lavorazioni dovrà allontanarsi dalla zona interessata e gli addetti dovranno adottare, se del caso, i dispositivi di protezione individuale idonei alle attività.
- c) Durante il trasporto di materiale sfuso ad elevata polverosità è necessario provvedere ad inumidire i materiali stessi per limitare la formazione di polveri.
- d) Utilizzo di indumenti ad alta visibilità (DPI da adottare)
- e) Utilizzo di maschera antipolvere (DPI da adottare)
- f) Le operazioni di sollevamento e/o di trasporto di carichi devono avvenire evitando il passaggio dei carichi sospesi al di sopra di postazioni di lavoro.
- g) L'area sottostante la traiettoria di passaggio dei carichi deve essere opportunamente delimitata.
- h) Nelle attività di demolizione la diffusione di polveri e fibre deve essere ridotta al minimo irrorando periodicamente le superfici da demolire.
- i) Nelle attività di demolizione quando la quantità di polveri e fibre presenti superi i limiti tollerati devono essere forniti ed utilizzati indumenti di lavoro e dispositivi di protezione individuale idonei alle attività.
- j) Delimitare e segnalare la zona di intervento a livello di rumorosità elevato.
- k) Utilizzo di otoprotettori (DPI da adottare)
- l) L'area sottostante il canalei deve essere opportunamente delimitata.
- m) Utilizzo di casco (DPI da adottare)

819) Interferenza nel periodo dal 397° g al 424° g dall'inizio dei lavori, per un totale di 28 giorni lavorativi. Fasi:

- **Distribuzione impianto illuminazione normale e di emergenza**
- **Rimozione di controsoffittature, intonaci e rivestimenti interni**

Le lavorazioni su elencate sono eseguite rispettivamente dal 375° g al 424° g per 50 giorni lavorativi, e dal 397° g al 426° g per 30 giorni lavorativi.

Dette lavorazioni interferiscono fra loro per i seguenti periodi: dal 397° g al 424° g per 28 giorni lavorativi.

Coordinamento:

- a) La circolazione delle macchine operatrici deve avvenire utilizzando percorsi ben definiti e la velocità deve risultare ridotta a passo d'uomo.
- b) Il personale non strettamente necessario alle lavorazioni dovrà allontanarsi dalla zona interessata e gli addetti dovranno adottare, se del caso, i dispositivi di protezione individuale idonei alle attività.
- c) Durante il trasporto di materiale sfuso ad elevata polverosità è necessario provvedere ad inumidire i materiali stessi per limitare la formazione di polveri.
- d) Utilizzo di indumenti ad alta visibilità (DPI da adottare)
- e) Utilizzo di maschera antipolvere (DPI da adottare)
- f) Le operazioni di sollevamento e/o di trasporto di carichi devono avvenire evitando il passaggio dei carichi sospesi al di sopra di postazioni di lavoro.
- g) L'area sottostante la traiettoria di passaggio dei carichi deve essere opportunamente delimitata.
- h) Nelle attività di demolizione la diffusione di polveri e fibre deve essere ridotta al minimo irrorando periodicamente le superfici da demolire.
- i) Nelle attività di demolizione quando la quantità di polveri e fibre presenti superi i limiti tollerati devono essere forniti ed utilizzati indumenti di lavoro e dispositivi di protezione individuale idonei alle attività.
- j) Delimitare e segnalare la zona di intervento a livello di rumorosità elevato.
- k) Utilizzo di otoprotettori (DPI da adottare)
- l) L'area sottostante il canalei deve essere opportunamente delimitata.
- m) Utilizzo di casco (DPI da adottare)

820) Interferenza nel periodo dal 397° g al 424° g dall'inizio dei lavori, per un totale di 28 giorni lavorativi. Fasi:

- **Distribuzione dell'impianto di rilevazione e allarme incendio**
- **Rimozione di controsoffittature, intonaci e rivestimenti interni**

Le lavorazioni su elencate sono eseguite rispettivamente dal 375° g al 424° g per 50 giorni lavorativi, e dal 397° g al 426° g per 30 giorni lavorativi.

Dette lavorazioni interferiscono fra loro per i seguenti periodi: dal 397° g al 424° g per 28 giorni lavorativi.

Coordinamento:

- a) La circolazione delle macchine operatrici deve avvenire utilizzando percorsi ben definiti e la velocità deve risultare ridotta a passo d'uomo.
- b) Il personale non strettamente necessario alle lavorazioni dovrà allontanarsi dalla zona interessata e gli addetti dovranno adottare, se del caso, i dispositivi di protezione individuale idonei alle attività.
- c) Durante il trasporto di materiale sfuso ad elevata polverosità è necessario provvedere ad inumidire i materiali stessi per limitare la formazione di polveri.
- d) Utilizzo di indumenti ad alta visibilità (DPI da adottare)

- e) Utilizzo di maschera antipolvere (DPI da adottare)
- f) Le operazioni di sollevamento e/o di trasporto di carichi devono avvenire evitando il passaggio dei carichi sospesi al di sopra di postazioni di lavoro.
- g) L'area sottostante la traiettoria di passaggio dei carichi deve essere opportunamente delimitata.
- h) Nelle attività di demolizione la diffusione di polveri e fibre deve essere ridotta al minimo irrorando periodicamente le superfici da demolire.
- i) Nelle attività di demolizione quando la quantità di polveri e fibre presenti superi i limiti tollerati devono essere forniti ed utilizzati indumenti di lavoro e dispositivi di protezione individuale idonei alle attività.
- j) Delimitare e segnalare la zona di intervento a livello di rumorosità elevato.
- k) Utilizzo di otoprotettori (DPI da adottare)
- l) L'area sottostante il canalei deve essere opportunamente delimitata.
- m) Utilizzo di casco (DPI da adottare)

821) Interferenza nel periodo dal 397° g al 400° g dall'inizio dei lavori, per un totale di 4 giorni lavorativi. Fasi:

- **Realizzazione di impianto di sollevamento fognario (elettropompa sommergibile)**
- **Rimozione di controsoffittature, intonaci e rivestimenti interni**

Le lavorazioni su elencate sono eseguite rispettivamente dal 381° g al 400° g per 20 giorni lavorativi, e dal 397° g al 426° g per 30 giorni lavorativi.

Dette lavorazioni interferiscono fra loro per i seguenti periodi: dal 397° g al 400° g per 4 giorni lavorativi.

Coordinamento:

- a) Le operazioni di sollevamento e/o di trasporto di carichi devono avvenire evitando il passaggio dei carichi sospesi al di sopra di postazioni di lavoro.
- b) L'area sottostante la traiettoria di passaggio dei carichi deve essere opportunamente delimitata.
- c) La circolazione delle macchine operatrici deve avvenire utilizzando percorsi ben definiti e la velocità deve risultare ridotta a passo d'uomo.
- d) Il personale non strettamente necessario alle lavorazioni dovrà allontanarsi dalla zona interessata e gli addetti dovranno adottare, se del caso, i dispositivi di protezione individuale idonei alle attività.
- e) Utilizzo di indumenti ad alta visibilità (DPI da adottare)
- f) Utilizzo di casco (DPI da adottare)
- g) In prossimità della zona d'intervento è necessario allontanare preventivamente tutti i materiali facilmente infiammabili; qualora i suddetti materiali non possono essere allontanati è necessario proteggerli con teli protettivi.
- h) In prossimità della zona d'intervento deve essere tenuto a disposizione un estintore portatile.
- i) Delimitare e segnalare la zona di intervento a radiazioni non ionizzanti.
- j) Durante il trasporto di materiale sfuso ad elevata polverosità è necessario provvedere ad inumidire i materiali stessi per limitare la formazione di polveri.
- k) Utilizzo di maschera antipolvere (DPI da adottare)
- l) Nelle attività di demolizione la diffusione di polveri e fibre deve essere ridotta al minimo irrorando periodicamente le superfici da demolire.
- m) Nelle attività di demolizione quando la quantità di polveri e fibre presenti superi i limiti tollerati devono essere forniti ed utilizzati indumenti di lavoro e dispositivi di protezione individuale idonei alle attività.
- n) Delimitare e segnalare la zona di intervento a livello di rumorosità elevato.
- o) Utilizzo di otoprotettori (DPI da adottare)
- p) L'area sottostante il canalei deve essere opportunamente delimitata.

822) Interferenza nel periodo dal 397° g al 399° g dall'inizio dei lavori, per un totale di 3 giorni lavorativi. Fasi:

- **Scavo eseguito a mano**
- **Rimozione di controsoffittature, intonaci e rivestimenti interni**

Le lavorazioni su elencate sono eseguite rispettivamente dal 390° g al 399° g per 10 giorni lavorativi, e dal 397° g al 426° g per 30 giorni lavorativi.

Dette lavorazioni interferiscono fra loro per i seguenti periodi: dal 397° g al 399° g per 3 giorni lavorativi.

Coordinamento:

- a) La circolazione delle macchine operatrici deve avvenire utilizzando percorsi ben definiti e la velocità deve risultare ridotta a passo d'uomo.
- b) Il personale non strettamente necessario alle lavorazioni dovrà allontanarsi dalla zona interessata e gli addetti dovranno adottare, se del caso, i dispositivi di protezione individuale idonei alle attività.
- c) Durante il trasporto di materiale sfuso ad elevata polverosità è necessario provvedere ad inumidire i materiali stessi per limitare la formazione di polveri.
- d) Utilizzo di indumenti ad alta visibilità (DPI da adottare)
- e) Utilizzo di maschera antipolvere (DPI da adottare)
- f) Nelle attività di scavo la diffusione di polveri e fibre deve essere ridotta al minimo irrorando periodicamente le superfici di scavo ed i percorsi dei mezzi meccanici.
- g) Nelle attività di scavo quando la quantità di polveri e fibre presenti superi i limiti tollerati devono essere forniti ed utilizzati indumenti di lavoro e dispositivi di protezione individuale idonei alle attività.
- h) Nelle attività di scavo non devono essere eseguiti altri lavori che comportino la presenza di manodopera nella zona d'intervento dei mezzi d'opera.
- i) Le operazioni di sollevamento e/o di trasporto di carichi devono avvenire evitando il passaggio dei carichi sospesi al di sopra di postazioni di lavoro.
- j) L'area sottostante la traiettoria di passaggio dei carichi deve essere opportunamente delimitata.
- k) Nelle attività di demolizione la diffusione di polveri e fibre deve essere ridotta al minimo irrorando periodicamente le superfici da demolire.
- l) Nelle attività di demolizione quando la quantità di polveri e fibre presenti superi i limiti tollerati devono essere forniti ed utilizzati indumenti di lavoro e dispositivi di protezione individuale idonei alle attività.
- m) Delimitare e segnalare la zona di intervento a livello di rumorosità elevato.
- n) Utilizzo di otoprotettori (DPI da adottare)
- o) L'area sottostante il canalei deve essere opportunamente delimitata.
- p) Utilizzo di casco (DPI da adottare)

823) Interferenza nel periodo dal 397° g al 424° g dall'inizio dei lavori, per un totale di 28 giorni lavorativi. Fasi:

- **Realizzazione della rete di distribuzione di impianto idrico-sanitario**
- **Rimozione di controsoffittature, intonaci e rivestimenti interni**

Le lavorazioni su elencate sono eseguite rispettivamente dal 375° g al 424° g per 50 giorni lavorativi, e dal 397° g al 426° g per 30 giorni lavorativi.

Dette lavorazioni interferiscono fra loro per i seguenti periodi: dal 397° g al 424° g per 28 giorni lavorativi.

Coordinamento:

- Il personale non strettamente necessario alle lavorazioni dovrà allontanarsi dalla zona interessata e gli addetti dovranno adottare, se del caso, i dispositivi di protezione individuale idonei alle attività.
- In prossimità della zona d'intervento è necessario allontanare preventivamente tutti i materiali facilmente infiammabili; qualora i suddetti materiali non possono essere allontanati è necessario proteggerli con teli protettivi.
- In prossimità della zona d'intervento deve essere tenuto a disposizione un estintore portatile.
- Delimitare e segnalare la zona di intervento a radiazioni non ionizzanti.
- La circolazione delle macchine operatrici deve avvenire utilizzando percorsi ben definiti e la velocità deve risultare ridotta a passo d'uomo.
- Durante il trasporto di materiale sfuso ad elevata polverosità è necessario provvedere ad inumidire i materiali stessi per limitare la formazione di polveri.
- Utilizzo di indumenti ad alta visibilità (DPI da adottare)
- Utilizzo di maschera antipolvere (DPI da adottare)
- Le operazioni di sollevamento e/o di trasporto di carichi devono avvenire evitando il passaggio dei carichi sospesi al di sopra di postazioni di lavoro.
- L'area sottostante la traiettoria di passaggio dei carichi deve essere opportunamente delimitata.
- Nelle attività di demolizione la diffusione di polveri e fibre deve essere ridotta al minimo irrorando periodicamente le superfici da demolire.
- Nelle attività di demolizione quando la quantità di polveri e fibre presenti superi i limiti tollerati devono essere forniti ed utilizzati indumenti di lavoro e dispositivi di protezione individuale idonei alle attività.
- Delimitare e segnalare la zona di intervento a livello di rumorosità elevato.
- Utilizzo di otoprotettori (DPI da adottare)
- L'area sottostante il canalei deve essere opportunamente delimitata.
- Utilizzo di casco (DPI da adottare)

824) Interferenza nel periodo dal 397° g al 424° g dall'inizio dei lavori, per un totale di 28 giorni lavorativi. Fasi:

- **Distribuzione impianto FM**
- **Rimozione di controsoffittature, intonaci e rivestimenti interni**

Le lavorazioni su elencate sono eseguite rispettivamente dal 375° g al 424° g per 50 giorni lavorativi, e dal 397° g al 426° g per 30 giorni lavorativi.

Dette lavorazioni interferiscono fra loro per i seguenti periodi: dal 397° g al 424° g per 28 giorni lavorativi.

Coordinamento:

- La circolazione delle macchine operatrici deve avvenire utilizzando percorsi ben definiti e la velocità deve risultare ridotta a passo d'uomo.
- Il personale non strettamente necessario alle lavorazioni dovrà allontanarsi dalla zona interessata e gli addetti dovranno adottare, se del caso, i dispositivi di protezione individuale idonei alle attività.
- Durante il trasporto di materiale sfuso ad elevata polverosità è necessario provvedere ad inumidire i materiali stessi per limitare la formazione di polveri.
- Utilizzo di indumenti ad alta visibilità (DPI da adottare)
- Utilizzo di maschera antipolvere (DPI da adottare)
- Le operazioni di sollevamento e/o di trasporto di carichi devono avvenire evitando il passaggio dei carichi sospesi al di sopra di postazioni di lavoro.
- L'area sottostante la traiettoria di passaggio dei carichi deve essere opportunamente delimitata.
- Nelle attività di demolizione la diffusione di polveri e fibre deve essere ridotta al minimo irrorando periodicamente le superfici da demolire.
- Nelle attività di demolizione quando la quantità di polveri e fibre presenti superi i limiti tollerati devono essere forniti ed utilizzati indumenti di lavoro e dispositivi di protezione individuale idonei alle attività.
- Delimitare e segnalare la zona di intervento a livello di rumorosità elevato.
- Utilizzo di otoprotettori (DPI da adottare)
- L'area sottostante il canalei deve essere opportunamente delimitata.
- Utilizzo di casco (DPI da adottare)

825) Interferenza nel periodo dal 397° g al 424° g dall'inizio dei lavori, per un totale di 28 giorni lavorativi. Fasi:

- **Realizzazione delle canalizzazioni**
- **Rimozione di controsoffittature, intonaci e rivestimenti interni**

Le lavorazioni su elencate sono eseguite rispettivamente dal 375° g al 424° g per 50 giorni lavorativi, e dal 397° g al 426° g per 30 giorni lavorativi.

Dette lavorazioni interferiscono fra loro per i seguenti periodi: dal 397° g al 424° g per 28 giorni lavorativi.

Coordinamento:

- La circolazione delle macchine operatrici deve avvenire utilizzando percorsi ben definiti e la velocità deve risultare ridotta a passo d'uomo.
- Il personale non strettamente necessario alle lavorazioni dovrà allontanarsi dalla zona interessata e gli addetti dovranno adottare, se del caso, i dispositivi di protezione individuale idonei alle attività.
- Durante il trasporto di materiale sfuso ad elevata polverosità è necessario provvedere ad inumidire i materiali stessi per limitare la formazione di polveri.
- Utilizzo di indumenti ad alta visibilità (DPI da adottare)
- Utilizzo di maschera antipolvere (DPI da adottare)
- Le operazioni di sollevamento e/o di trasporto di carichi devono avvenire evitando il passaggio dei carichi sospesi al di sopra di postazioni di lavoro.
- L'area sottostante la traiettoria di passaggio dei carichi deve essere opportunamente delimitata.
- Nelle attività di demolizione la diffusione di polveri e fibre deve essere ridotta al minimo irrorando periodicamente le superfici da demolire.
- Nelle attività di demolizione quando la quantità di polveri e fibre presenti superi i limiti tollerati devono essere forniti ed utilizzati indumenti di

- lavoro e dispositivi di protezione individuale idonei alle attività.
- j) Delimitare e segnalare la zona di intervento a livello di rumorosità elevato.
 - k) Utilizzo di otoprotettori (DPI da adottare)
 - l) L'area sottostante il canalei deve essere opportunamente delimitata.
 - m) Utilizzo di casco (DPI da adottare)

826) Interferenza nel periodo dal 397° g al 400° g dall'inizio dei lavori, per un totale di 4 giorni lavorativi. Fasi:

- **Rimozione di serramenti esterni**
- **Demolizione di tramezzature eseguita a mano**

Le lavorazioni su elencate sono eseguite rispettivamente dal 391° g al 400° g per 10 giorni lavorativi, e dal 397° g al 426° g per 30 giorni lavorativi.

Dette lavorazioni interferiscono fra loro per i seguenti periodi: dal 397° g al 400° g per 4 giorni lavorativi.

Coordinamento:

- a) La circolazione delle macchine operatrici deve avvenire utilizzando percorsi ben definiti e la velocità deve risultare ridotta a passo d'uomo.
- b) Il personale non strettamente necessario alle lavorazioni dovrà allontanarsi dalla zona interessata e gli addetti dovranno adottare, se del caso, i dispositivi di protezione individuale idonei alle attività.
- c) Durante il trasporto di materiale sfuso ad elevata polverosità è necessario provvedere ad inumidire i materiali stessi per limitare la formazione di polveri.
- d) Utilizzo di indumenti ad alta visibilità (DPI da adottare)
- e) Utilizzo di maschera antipolvere (DPI da adottare)
- f) Le operazioni di sollevamento e/o di trasporto di carichi devono avvenire evitando il passaggio dei carichi sospesi al di sopra di postazioni di lavoro.
- g) L'area sottostante la traiettoria di passaggio dei carichi deve essere opportunamente delimitata.
- h) Utilizzo di casco (DPI da adottare)
- i) Delimitare e segnalare la zona di intervento a livello di rumorosità elevato.
- j) Utilizzo di otoprotettori (DPI da adottare)
- k) L'area sottostante il canalei deve essere opportunamente delimitata.
- l) Nelle attività di demolizione la diffusione di polveri e fibre deve essere ridotta al minimo irrorando periodicamente le superfici da demolire.
- m) Nelle attività di demolizione quando la quantità di polveri e fibre presenti superi i limiti tollerati devono essere forniti ed utilizzati indumenti di lavoro e dispositivi di protezione individuale idonei alle attività.

827) Interferenza nel periodo dal 397° g al 424° g dall'inizio dei lavori, per un totale di 28 giorni lavorativi. Fasi:

- **Realizzazione di impianto antintrusione/videosorveglianza**
- **Demolizione di tramezzature eseguita a mano**

Le lavorazioni su elencate sono eseguite rispettivamente dal 375° g al 424° g per 50 giorni lavorativi, e dal 397° g al 426° g per 30 giorni lavorativi.

Dette lavorazioni interferiscono fra loro per i seguenti periodi: dal 397° g al 424° g per 28 giorni lavorativi.

Coordinamento:

- a) La circolazione delle macchine operatrici deve avvenire utilizzando percorsi ben definiti e la velocità deve risultare ridotta a passo d'uomo.
- b) Il personale non strettamente necessario alle lavorazioni dovrà allontanarsi dalla zona interessata e gli addetti dovranno adottare, se del caso, i dispositivi di protezione individuale idonei alle attività.
- c) Durante il trasporto di materiale sfuso ad elevata polverosità è necessario provvedere ad inumidire i materiali stessi per limitare la formazione di polveri.
- d) Utilizzo di indumenti ad alta visibilità (DPI da adottare)
- e) Utilizzo di maschera antipolvere (DPI da adottare)
- f) Le operazioni di sollevamento e/o di trasporto di carichi devono avvenire evitando il passaggio dei carichi sospesi al di sopra di postazioni di lavoro.
- g) L'area sottostante la traiettoria di passaggio dei carichi deve essere opportunamente delimitata.
- h) Utilizzo di casco (DPI da adottare)
- i) L'area sottostante il canalei deve essere opportunamente delimitata.
- j) Nelle attività di demolizione la diffusione di polveri e fibre deve essere ridotta al minimo irrorando periodicamente le superfici da demolire.
- k) Nelle attività di demolizione quando la quantità di polveri e fibre presenti superi i limiti tollerati devono essere forniti ed utilizzati indumenti di lavoro e dispositivi di protezione individuale idonei alle attività.
- l) Delimitare e segnalare la zona di intervento a livello di rumorosità elevato.
- m) Utilizzo di otoprotettori (DPI da adottare)

828) Interferenza nel periodo dal 397° g al 424° g dall'inizio dei lavori, per un totale di 28 giorni lavorativi. Fasi:

- **Distribuzione di impianto rete dati, BMS e domotica**
- **Demolizione di tramezzature eseguita a mano**

Le lavorazioni su elencate sono eseguite rispettivamente dal 375° g al 424° g per 50 giorni lavorativi, e dal 397° g al 426° g per 30 giorni lavorativi.

Dette lavorazioni interferiscono fra loro per i seguenti periodi: dal 397° g al 424° g per 28 giorni lavorativi.

Coordinamento:

- a) La circolazione delle macchine operatrici deve avvenire utilizzando percorsi ben definiti e la velocità deve risultare ridotta a passo d'uomo.
- b) Il personale non strettamente necessario alle lavorazioni dovrà allontanarsi dalla zona interessata e gli addetti dovranno adottare, se del caso, i dispositivi di protezione individuale idonei alle attività.
- c) Durante il trasporto di materiale sfuso ad elevata polverosità è necessario provvedere ad inumidire i materiali stessi per limitare la formazione di polveri.
- d) Utilizzo di indumenti ad alta visibilità (DPI da adottare)
- e) Utilizzo di maschera antipolvere (DPI da adottare)

- f) Le operazioni di sollevamento e/o di trasporto di carichi devono avvenire evitando il passaggio dei carichi sospesi al di sopra di postazioni di lavoro.
- g) L'area sottostante la traiettoria di passaggio dei carichi deve essere opportunamente delimitata.
- h) Utilizzo di casco (DPI da adottare)
- i) L'area sottostante il canalei deve essere opportunamente delimitata.
- j) Nelle attività di demolizione la diffusione di polveri e fibre deve essere ridotta al minimo irrorando periodicamente le superfici da demolire.
- k) Nelle attività di demolizione quando la quantità di polveri e fibre presenti superi i limiti tollerati devono essere forniti ed utilizzati indumenti di lavoro e dispositivi di protezione individuale idonei alle attività.
- l) Delimitare e segnalare la zona di intervento a livello di rumorosità elevato.
- m) Utilizzo di otoprotettori (DPI da adottare)

829) Interferenza nel periodo dal 397° g al 424° g dall'inizio dei lavori, per un totale di 28 giorni lavorativi. Fasi:

- **Distribuzione dell'impianto di rilevazione e allarme incendio**
- **Demolizione di tramezzature eseguita a mano**

Le lavorazioni su elencate sono eseguite rispettivamente dal 375° g al 424° g per 50 giorni lavorativi, e dal 397° g al 426° g per 30 giorni lavorativi.

Dette lavorazioni interferiscono fra loro per i seguenti periodi: dal 397° g al 424° g per 28 giorni lavorativi.

Coordinamento:

- a) La circolazione delle macchine operatrici deve avvenire utilizzando percorsi ben definiti e la velocità deve risultare ridotta a passo d'uomo.
- b) Il personale non strettamente necessario alle lavorazioni dovrà allontanarsi dalla zona interessata e gli addetti dovranno adottare, se del caso, i dispositivi di protezione individuale idonei alle attività.
- c) Durante il trasporto di materiale fuso ad elevata polverosità è necessario provvedere ad inumidire i materiali stessi per limitare la formazione di polveri.
- d) Utilizzo di indumenti ad alta visibilità (DPI da adottare)
- e) Utilizzo di maschera antipolvere (DPI da adottare)
- f) Le operazioni di sollevamento e/o di trasporto di carichi devono avvenire evitando il passaggio dei carichi sospesi al di sopra di postazioni di lavoro.
- g) L'area sottostante la traiettoria di passaggio dei carichi deve essere opportunamente delimitata.
- h) Utilizzo di casco (DPI da adottare)
- i) L'area sottostante il canalei deve essere opportunamente delimitata.
- j) Nelle attività di demolizione la diffusione di polveri e fibre deve essere ridotta al minimo irrorando periodicamente le superfici da demolire.
- k) Nelle attività di demolizione quando la quantità di polveri e fibre presenti superi i limiti tollerati devono essere forniti ed utilizzati indumenti di lavoro e dispositivi di protezione individuale idonei alle attività.
- l) Delimitare e segnalare la zona di intervento a livello di rumorosità elevato.
- m) Utilizzo di otoprotettori (DPI da adottare)

830) Interferenza nel periodo dal 397° g al 424° g dall'inizio dei lavori, per un totale di 28 giorni lavorativi. Fasi:

- **Distribuzione impianto FM**
- **Demolizione di tramezzature eseguita a mano**

Le lavorazioni su elencate sono eseguite rispettivamente dal 375° g al 424° g per 50 giorni lavorativi, e dal 397° g al 426° g per 30 giorni lavorativi.

Dette lavorazioni interferiscono fra loro per i seguenti periodi: dal 397° g al 424° g per 28 giorni lavorativi.

Coordinamento:

- a) La circolazione delle macchine operatrici deve avvenire utilizzando percorsi ben definiti e la velocità deve risultare ridotta a passo d'uomo.
- b) Il personale non strettamente necessario alle lavorazioni dovrà allontanarsi dalla zona interessata e gli addetti dovranno adottare, se del caso, i dispositivi di protezione individuale idonei alle attività.
- c) Durante il trasporto di materiale sfuso ad elevata polverosità è necessario provvedere ad inumidire i materiali stessi per limitare la formazione di polveri.
- d) Utilizzo di indumenti ad alta visibilità (DPI da adottare)
- e) Utilizzo di maschera antipolvere (DPI da adottare)
- f) Le operazioni di sollevamento e/o di trasporto di carichi devono avvenire evitando il passaggio dei carichi sospesi al di sopra di postazioni di lavoro.
- g) L'area sottostante la traiettoria di passaggio dei carichi deve essere opportunamente delimitata.
- h) Utilizzo di casco (DPI da adottare)
- i) L'area sottostante il canalei deve essere opportunamente delimitata.
- j) Nelle attività di demolizione la diffusione di polveri e fibre deve essere ridotta al minimo irrorando periodicamente le superfici da demolire.
- k) Nelle attività di demolizione quando la quantità di polveri e fibre presenti superi i limiti tollerati devono essere forniti ed utilizzati indumenti di lavoro e dispositivi di protezione individuale idonei alle attività.
- l) Delimitare e segnalare la zona di intervento a livello di rumorosità elevato.
- m) Utilizzo di otoprotettori (DPI da adottare)

831) Interferenza nel periodo dal 397° g al 424° g dall'inizio dei lavori, per un totale di 28 giorni lavorativi. Fasi:

- **Distribuzione impianto illuminazione normale e di emergenza**
- **Demolizione di tramezzature eseguita a mano**

Le lavorazioni su elencate sono eseguite rispettivamente dal 375° g al 424° g per 50 giorni lavorativi, e dal 397° g al 426° g per 30 giorni lavorativi.

Dette lavorazioni interferiscono fra loro per i seguenti periodi: dal 397° g al 424° g per 28 giorni lavorativi.

Coordinamento:

- a) La circolazione delle macchine operatrici deve avvenire utilizzando percorsi ben definiti e la velocità deve risultare ridotta a passo d'uomo.
- b) Il personale non strettamente necessario alle lavorazioni dovrà allontanarsi dalla zona interessata e gli addetti dovranno adottare, se del caso, i dispositivi di protezione individuale idonei alle attività.

- c) Durante il trasporto di materiale sfuso ad elevata polverosità è necessario provvedere ad inumidire i materiali stessi per limitare la formazione di polveri.
- d) Utilizzo di indumenti ad alta visibilità (DPI da adottare)
- e) Utilizzo di maschera antipolvere (DPI da adottare)
- f) Le operazioni di sollevamento e/o di trasporto di carichi devono avvenire evitando il passaggio dei carichi sospesi al di sopra di postazioni di lavoro.
- g) L'area sottostante la traiettoria di passaggio dei carichi deve essere opportunamente delimitata.
- h) Utilizzo di casco (DPI da adottare)
- i) L'area sottostante il canalei deve essere opportunamente delimitata.
- j) Nelle attività di demolizione la diffusione di polveri e fibre deve essere ridotta al minimo irrorando periodicamente le superfici da demolire.
- k) Nelle attività di demolizione quando la quantità di polveri e fibre presenti superi i limiti tollerati devono essere forniti ed utilizzati indumenti di lavoro e dispositivi di protezione individuale idonei alle attività.
- l) Delimitare e segnalare la zona di intervento a livello di rumorosità elevato.
- m) Utilizzo di otoprotettori (DPI da adottare)

832) Interferenza nel periodo dal 397° g al 402° g dall'inizio dei lavori, per un totale di 6 giorni lavorativi. Fasi:

- **Rimozione di impianti fognari in profondità**
- **Demolizione di tramezzature eseguita a mano**

Le lavorazioni su elencate sono eseguite rispettivamente dal 393° g al 402° g per 10 giorni lavorativi, e dal 397° g al 426° g per 30 giorni lavorativi.

Dette lavorazioni interferiscono fra loro per i seguenti periodi: dal 397° g al 402° g per 6 giorni lavorativi.

Coordinamento:

- a) La circolazione delle macchine operatrici deve avvenire utilizzando percorsi ben definiti e la velocità deve risultare ridotta a passo d'uomo.
- b) Il personale non strettamente necessario alle lavorazioni dovrà allontanarsi dalla zona interessata e gli addetti dovranno adottare, se del caso, i dispositivi di protezione individuale idonei alle attività.
- c) Durante il trasporto di materiale sfuso ad elevata polverosità è necessario provvedere ad inumidire i materiali stessi per limitare la formazione di polveri.
- d) Utilizzo di indumenti ad alta visibilità (DPI da adottare)
- e) Utilizzo di maschera antipolvere (DPI da adottare)
- f) L'area sottostante la traiettoria di passaggio dei carichi deve essere opportunamente delimitata.
- g) Utilizzo di casco (DPI da adottare)
- h) Nelle attività di demolizione la diffusione di polveri e fibre deve essere ridotta al minimo irrorando periodicamente le superfici da demolire.
- i) Nelle attività di demolizione quando la quantità di polveri e fibre presenti superi i limiti tollerati devono essere forniti ed utilizzati indumenti di lavoro e dispositivi di protezione individuale idonei alle attività.
- j) Delimitare e segnalare la zona di intervento a livello di rumorosità elevato.
- k) Utilizzo di otoprotettori (DPI da adottare)
- l) Le operazioni di sollevamento e/o di trasporto di carichi devono avvenire evitando il passaggio dei carichi sospesi al di sopra di postazioni di lavoro.
- m) L'area sottostante il canalei deve essere opportunamente delimitata.

833) Interferenza nel periodo dal 397° g al 417° g dall'inizio dei lavori, per un totale di 21 giorni lavorativi. Fasi:

- **Rimozione di impianti**
- **Demolizione di tramezzature eseguita a mano**

Le lavorazioni su elencate sono eseguite rispettivamente dal 388° g al 417° g per 30 giorni lavorativi, e dal 397° g al 426° g per 30 giorni lavorativi.

Dette lavorazioni interferiscono fra loro per i seguenti periodi: dal 397° g al 417° g per 21 giorni lavorativi.

Coordinamento:

- a) La circolazione delle macchine operatrici deve avvenire utilizzando percorsi ben definiti e la velocità deve risultare ridotta a passo d'uomo.
- b) Il personale non strettamente necessario alle lavorazioni dovrà allontanarsi dalla zona interessata e gli addetti dovranno adottare, se del caso, i dispositivi di protezione individuale idonei alle attività.
- c) Durante il trasporto di materiale sfuso ad elevata polverosità è necessario provvedere ad inumidire i materiali stessi per limitare la formazione di polveri.
- d) Utilizzo di indumenti ad alta visibilità (DPI da adottare)
- e) Utilizzo di maschera antipolvere (DPI da adottare)
- f) Le operazioni di sollevamento e/o di trasporto di carichi devono avvenire evitando il passaggio dei carichi sospesi al di sopra di postazioni di lavoro.
- g) L'area sottostante la traiettoria di passaggio dei carichi deve essere opportunamente delimitata.
- h) Utilizzo di casco (DPI da adottare)
- i) Nelle attività di demolizione la diffusione di polveri e fibre deve essere ridotta al minimo irrorando periodicamente le superfici da demolire.
- j) Nelle attività di demolizione quando la quantità di polveri e fibre presenti superi i limiti tollerati devono essere forniti ed utilizzati indumenti di lavoro e dispositivi di protezione individuale idonei alle attività.
- k) Delimitare e segnalare la zona di intervento a livello di rumorosità elevato.
- l) Utilizzo di otoprotettori (DPI da adottare)
- m) L'area sottostante il canalei deve essere opportunamente delimitata.

834) Interferenza nel periodo dal 397° g al 399° g dall'inizio dei lavori, per un totale di 3 giorni lavorativi. Fasi:

- **Scavo eseguito a mano**
- **Demolizione di tramezzature eseguita a mano**

Le lavorazioni su elencate sono eseguite rispettivamente dal 390° g al 399° g per 10 giorni lavorativi, e dal 397° g al 426° g per 30 giorni lavorativi.

Dette lavorazioni interferiscono fra loro per i seguenti periodi: dal 397° g al 399° g per 3 giorni lavorativi.

Coordinamento:

- a) La circolazione delle macchine operatrici deve avvenire utilizzando percorsi ben definiti e la velocità deve risultare ridotta a passo d'uomo.
- b) Il personale non strettamente necessario alle lavorazioni dovrà allontanarsi dalla zona interessata e gli addetti dovranno adottare, se del caso, i dispositivi di protezione individuale idonei alle attività.
- c) Durante il trasporto di materiale sfuso ad elevata polverosità è necessario provvedere ad inumidire i materiali stessi per limitare la formazione di polveri.
- d) Utilizzo di indumenti ad alta visibilità (DPI da adottare)
- e) Utilizzo di maschera antipolvere (DPI da adottare)
- f) Nelle attività di scavo la diffusione di polveri e fibre deve essere ridotta al minimo irrorando periodicamente le superfici di scavo ed i percorsi dei mezzi meccanici.
- g) Nelle attività di scavo quando la quantità di polveri e fibre presenti superi i limiti tollerati devono essere forniti ed utilizzati indumenti di lavoro e dispositivi di protezione individuale idonei alle attività.
- h) Nelle attività di scavo non devono essere eseguiti altri lavori che comportino la presenza di manodopera nella zona d'intervento dei mezzi d'opera.
- i) Le operazioni di sollevamento e/o di trasporto di carichi devono avvenire evitando il passaggio dei carichi sospesi al di sopra di postazioni di lavoro.
- j) L'area sottostante la traiettoria di passaggio dei carichi deve essere opportunamente delimitata.
- k) Utilizzo di casco (DPI da adottare)
- l) L'area sottostante il canalei deve essere opportunamente delimitata.
- m) Nelle attività di demolizione la diffusione di polveri e fibre deve essere ridotta al minimo irrorando periodicamente le superfici da demolire.
- n) Nelle attività di demolizione quando la quantità di polveri e fibre presenti superi i limiti tollerati devono essere forniti ed utilizzati indumenti di lavoro e dispositivi di protezione individuale idonei alle attività.
- o) Delimitare e segnalare la zona di intervento a livello di rumorosità elevato.
- p) Utilizzo di otoprotettori (DPI da adottare)

835) Interferenza nel periodo dal 397° g al 426° g dall'inizio dei lavori, per un totale di 30 giorni lavorativi. Fasi:

- Rimozione di copertura bituminosa contenente amianto
- Demolizione di tramezzature eseguita a mano

Le lavorazioni su elencate sono eseguite rispettivamente dal 365° g al 544° g per 180 giorni lavorativi, e dal 397° g al 426° g per 30 giorni lavorativi.

Dette lavorazioni interferiscono fra loro per i seguenti periodi: dal 397° g al 426° g per 30 giorni lavorativi.

Coordinamento:

- a) La circolazione delle macchine operatrici deve avvenire utilizzando percorsi ben definiti e la velocità deve risultare ridotta a passo d'uomo.
- b) Il personale non strettamente necessario alle lavorazioni dovrà allontanarsi dalla zona interessata e gli addetti dovranno adottare, se del caso, i dispositivi di protezione individuale idonei alle attività.
- c) Durante il trasporto di materiale sfuso ad elevata polverosità è necessario provvedere ad inumidire i materiali stessi per limitare la formazione di polveri.
- d) Utilizzo di indumenti ad alta visibilità (DPI da adottare)
- e) Utilizzo di maschera antipolvere (DPI da adottare)
- f) Le operazioni di sollevamento e/o di trasporto di carichi devono avvenire evitando il passaggio dei carichi sospesi al di sopra di postazioni di lavoro.
- g) L'area sottostante la traiettoria di passaggio dei carichi deve essere opportunamente delimitata.
- h) Utilizzo di casco (DPI da adottare)
- i) L'area sottostante il canalei deve essere opportunamente delimitata.
- j) Nelle attività di demolizione la diffusione di polveri e fibre deve essere ridotta al minimo irrorando periodicamente le superfici da demolire.
- k) Nelle attività di demolizione quando la quantità di polveri e fibre presenti superi i limiti tollerati devono essere forniti ed utilizzati indumenti di lavoro e dispositivi di protezione individuale idonei alle attività.
- l) Delimitare e segnalare la zona di intervento a livello di rumorosità elevato.
- m) Utilizzo di otoprotettori (DPI da adottare)

836) Interferenza nel periodo dal 397° g al 400° g dall'inizio dei lavori, per un totale di 4 giorni lavorativi. Fasi:

- Realizzazione di impianto di sollevamento fognario (elettropompa sommergibile)
- Demolizione di tramezzature eseguita a mano

Le lavorazioni su elencate sono eseguite rispettivamente dal 381° g al 400° g per 20 giorni lavorativi, e dal 397° g al 426° g per 30 giorni lavorativi.

Dette lavorazioni interferiscono fra loro per i seguenti periodi: dal 397° g al 400° g per 4 giorni lavorativi.

Coordinamento:

- a) Le operazioni di sollevamento e/o di trasporto di carichi devono avvenire evitando il passaggio dei carichi sospesi al di sopra di postazioni di lavoro.
- b) L'area sottostante la traiettoria di passaggio dei carichi deve essere opportunamente delimitata.
- c) La circolazione delle macchine operatrici deve avvenire utilizzando percorsi ben definiti e la velocità deve risultare ridotta a passo d'uomo.
- d) Il personale non strettamente necessario alle lavorazioni dovrà allontanarsi dalla zona interessata e gli addetti dovranno adottare, se del caso, i dispositivi di protezione individuale idonei alle attività.
- e) Utilizzo di indumenti ad alta visibilità (DPI da adottare)
- f) Utilizzo di casco (DPI da adottare)
- g) In prossimità della zona d'intervento è necessario allontanare preventivamente tutti i materiali facilmente infiammabili; qualora i suddetti materiali non possono essere allontanati è necessario proteggerli con teli protettivi.
- h) In prossimità della zona d'intervento deve essere tenuto a disposizione un estintore portatile.
- i) Delimitare e segnalare la zona di intervento a radiazioni non ionizzanti.
- j) Durante il trasporto di materiale sfuso ad elevata polverosità è necessario provvedere ad inumidire i materiali stessi per limitare la formazione di polveri.
- k) Utilizzo di maschera antipolvere (DPI da adottare)
- l) L'area sottostante il canalei deve essere opportunamente delimitata.
- m) Nelle attività di demolizione la diffusione di polveri e fibre deve essere ridotta al minimo irrorando periodicamente le superfici da demolire.
- n) Nelle attività di demolizione quando la quantità di polveri e fibre presenti superi i limiti tollerati devono essere forniti ed utilizzati indumenti di

- lavoro e dispositivi di protezione individuale idonei alle attività.
o) Delimitare e segnalare la zona di intervento a livello di rumorosità elevato.
p) Utilizzo di otoprotettori (DPI da adottare)

837) Interferenza nel periodo dal 397° g al 424° g dall'inizio dei lavori, per un totale di 28 giorni lavorativi. Fasi:

- **Realizzazione delle canalizzazioni**
- **Demolizione di tramezzature eseguita a mano**

Le lavorazioni su elencate sono eseguite rispettivamente dal 375° g al 424° g per 50 giorni lavorativi, e dal 397° g al 426° g per 30 giorni lavorativi.

Dette lavorazioni interferiscono fra loro per i seguenti periodi: dal 397° g al 424° g per 28 giorni lavorativi.

Coordinamento:

- a) La circolazione delle macchine operatrici deve avvenire utilizzando percorsi ben definiti e la velocità deve risultare ridotta a passo d'uomo.
- b) Il personale non strettamente necessario alle lavorazioni dovrà allontanarsi dalla zona interessata e gli addetti dovranno adottare, se del caso, i dispositivi di protezione individuale idonei alle attività.
- c) Durante il trasporto di materiale sfuso ad elevata polverosità è necessario provvedere ad inumidire i materiali stessi per limitare la formazione di polveri.
- d) Utilizzo di indumenti ad alta visibilità (DPI da adottare)
- e) Utilizzo di maschera antipolvere (DPI da adottare)
- f) Le operazioni di sollevamento e/o di trasporto di carichi devono avvenire evitando il passaggio dei carichi sospesi al di sopra di postazioni di lavoro.
- g) L'area sottostante la traiettoria di passaggio dei carichi deve essere opportunamente delimitata.
- h) Utilizzo di casco (DPI da adottare)
- i) L'area sottostante il canalei deve essere opportunamente delimitata.
- j) Nelle attività di demolizione la diffusione di polveri e fibre deve essere ridotta al minimo irrorando periodicamente le superfici da demolire.
- k) Nelle attività di demolizione quando la quantità di polveri e fibre presenti superi i limiti tollerati devono essere forniti ed utilizzati indumenti di lavoro e dispositivi di protezione individuale idonei alle attività.
- l) Delimitare e segnalare la zona di intervento a livello di rumorosità elevato.
- m) Utilizzo di otoprotettori (DPI da adottare)

838) Interferenza nel periodo dal 397° g al 424° g dall'inizio dei lavori, per un totale di 28 giorni lavorativi. Fasi:

- **Realizzazione della rete di distribuzione e terminali per impianto di climatizzazione (caldo e freddo)**
- **Rimozione di controsoffittature, intonaci e rivestimenti interni**

Le lavorazioni su elencate sono eseguite rispettivamente dal 375° g al 424° g per 50 giorni lavorativi, e dal 397° g al 426° g per 30 giorni lavorativi.

Dette lavorazioni interferiscono fra loro per i seguenti periodi: dal 397° g al 424° g per 28 giorni lavorativi.

Coordinamento:

- a) Il personale non strettamente necessario alle lavorazioni dovrà allontanarsi dalla zona interessata e gli addetti dovranno adottare, se del caso, i dispositivi di protezione individuale idonei alle attività.
- b) In prossimità della zona d'intervento è necessario allontanare preventivamente tutti i materiali facilmente infiammabili; qualora i suddetti materiali non possono essere allontanati è necessario proteggerli con teli protettivi.
- c) In prossimità della zona d'intervento deve essere tenuto a disposizione un estintore portatile.
- d) Delimitare e segnalare la zona di intervento a radiazioni non ionizzanti.
- e) La circolazione delle macchine operatrici deve avvenire utilizzando percorsi ben definiti e la velocità deve risultare ridotta a passo d'uomo.
- f) Durante il trasporto di materiale sfuso ad elevata polverosità è necessario provvedere ad inumidire i materiali stessi per limitare la formazione di polveri.
- g) Utilizzo di indumenti ad alta visibilità (DPI da adottare)
- h) Utilizzo di maschera antipolvere (DPI da adottare)
- i) Le operazioni di sollevamento e/o di trasporto di carichi devono avvenire evitando il passaggio dei carichi sospesi al di sopra di postazioni di lavoro.
- j) L'area sottostante la traiettoria di passaggio dei carichi deve essere opportunamente delimitata.
- k) Nelle attività di demolizione la diffusione di polveri e fibre deve essere ridotta al minimo irrorando periodicamente le superfici da demolire.
- l) Nelle attività di demolizione quando la quantità di polveri e fibre presenti superi i limiti tollerati devono essere forniti ed utilizzati indumenti di lavoro e dispositivi di protezione individuale idonei alle attività.
- m) Delimitare e segnalare la zona di intervento a livello di rumorosità elevato.
- n) Utilizzo di otoprotettori (DPI da adottare)
- o) L'area sottostante il canalei deve essere opportunamente delimitata.
- p) Utilizzo di casco (DPI da adottare)

839) Interferenza nel periodo dal 397° g al 424° g dall'inizio dei lavori, per un totale di 28 giorni lavorativi. Fasi:

- **Realizzazione della rete idrica e degli attacchi per impianto antincendio**
- **Rimozione di controsoffittature, intonaci e rivestimenti interni**

Le lavorazioni su elencate sono eseguite rispettivamente dal 375° g al 424° g per 50 giorni lavorativi, e dal 397° g al 426° g per 30 giorni lavorativi.

Dette lavorazioni interferiscono fra loro per i seguenti periodi: dal 397° g al 424° g per 28 giorni lavorativi.

Coordinamento:

- a) Il personale non strettamente necessario alle lavorazioni dovrà allontanarsi dalla zona interessata e gli addetti dovranno adottare, se del caso, i dispositivi di protezione individuale idonei alle attività.
- b) In prossimità della zona d'intervento è necessario allontanare preventivamente tutti i materiali facilmente infiammabili; qualora i suddetti materiali non possono essere allontanati è necessario proteggerli con teli protettivi.
- c) In prossimità della zona d'intervento deve essere tenuto a disposizione un estintore portatile.

- d) Delimitare e segnalare la zona di intervento a radiazioni non ionizzanti.
- e) La circolazione delle macchine operatrici deve avvenire utilizzando percorsi ben definiti e la velocità deve risultare ridotta a passo d'uomo.
- f) Durante il trasporto di materiale sfuso ad elevata polverosità è necessario provvedere ad inumidire i materiali stessi per limitare la formazione di polveri.
- g) Utilizzo di indumenti ad alta visibilità (DPI da adottare)
- h) Utilizzo di maschera antipolvere (DPI da adottare)
- i) Le operazioni di sollevamento e/o di trasporto di carichi devono avvenire evitando il passaggio dei carichi sospesi al di sopra di postazioni di lavoro.
- j) L'area sottostante la traiettoria di passaggio dei carichi deve essere opportunamente delimitata.
- k) Nelle attività di demolizione la diffusione di polveri e fibre deve essere ridotta al minimo irrorando periodicamente le superfici da demolire.
- l) Nelle attività di demolizione quando la quantità di polveri e fibre presenti superi i limiti tollerati devono essere forniti ed utilizzati indumenti di lavoro e dispositivi di protezione individuale idonei alle attività.
- m) Delimitare e segnalare la zona di intervento a livello di rumorosità elevato.
- n) Utilizzo di otoprotettori (DPI da adottare)
- o) L'area sottostante il canalei deve essere opportunamente delimitata.
- p) Utilizzo di casco (DPI da adottare)

840) Interferenza nel periodo dal 397° g al 424° g dall'inizio dei lavori, per un totale di 28 giorni lavorativi. Fasi:
- Realizzazione della rete di distribuzione e terminali per impianto di climatizzazione (caldo e freddo)
- Demolizione di tramezzature eseguita a mano

Le lavorazioni su elencate sono eseguite rispettivamente dal 375° g al 424° g per 50 giorni lavorativi, e dal 397° g al 426° g per 30 giorni lavorativi.

Dette lavorazioni interferiscono fra loro per i seguenti periodi: dal 397° g al 424° g per 28 giorni lavorativi.

Coordinamento:

- a) Il personale non strettamente necessario alle lavorazioni dovrà allontanarsi dalla zona interessata e gli addetti dovranno adottare, se del caso, i dispositivi di protezione individuale idonei alle attività.
- b) In prossimità della zona d'intervento è necessario allontanare preventivamente tutti i materiali facilmente infiammabili; qualora i suddetti materiali non possono essere allontanati è necessario proteggerli con teli protettivi.
- c) In prossimità della zona d'intervento deve essere tenuto a disposizione un estintore portatile.
- d) Delimitare e segnalare la zona di intervento a radiazioni non ionizzanti.
- e) La circolazione delle macchine operatrici deve avvenire utilizzando percorsi ben definiti e la velocità deve risultare ridotta a passo d'uomo.
- f) Durante il trasporto di materiale sfuso ad elevata polverosità è necessario provvedere ad inumidire i materiali stessi per limitare la formazione di polveri.
- g) Utilizzo di indumenti ad alta visibilità (DPI da adottare)
- h) Utilizzo di maschera antipolvere (DPI da adottare)
- i) Le operazioni di sollevamento e/o di trasporto di carichi devono avvenire evitando il passaggio dei carichi sospesi al di sopra di postazioni di lavoro.
- j) L'area sottostante la traiettoria di passaggio dei carichi deve essere opportunamente delimitata.
- k) Utilizzo di casco (DPI da adottare)
- l) L'area sottostante il canalei deve essere opportunamente delimitata.
- m) Nelle attività di demolizione la diffusione di polveri e fibre deve essere ridotta al minimo irrorando periodicamente le superfici da demolire.
- n) Nelle attività di demolizione quando la quantità di polveri e fibre presenti superi i limiti tollerati devono essere forniti ed utilizzati indumenti di lavoro e dispositivi di protezione individuale idonei alle attività.
- o) Delimitare e segnalare la zona di intervento a livello di rumorosità elevato.
- p) Utilizzo di otoprotettori (DPI da adottare)

841) Interferenza nel periodo dal 397° g al 426° g dall'inizio dei lavori, per un totale di 30 giorni lavorativi. Fasi:
- Applicazione di fibre in acciaio all'intradosso per consolidamento solaio
- Demolizione di tramezzature eseguita a mano

Le lavorazioni su elencate sono eseguite rispettivamente dal 347° g al 426° g per 80 giorni lavorativi, e dal 397° g al 426° g per 30 giorni lavorativi.

Dette lavorazioni interferiscono fra loro per i seguenti periodi: dal 397° g al 426° g per 30 giorni lavorativi.

Coordinamento:

- a) La circolazione delle macchine operatrici deve avvenire utilizzando percorsi ben definiti e la velocità deve risultare ridotta a passo d'uomo.
- b) Il personale non strettamente necessario alle lavorazioni dovrà allontanarsi dalla zona interessata e gli addetti dovranno adottare, se del caso, i dispositivi di protezione individuale idonei alle attività.
- c) L'area sottostante la zona operativa del cestello deve essere opportunamente delimitata.
- d) Utilizzo di casco (DPI da adottare)
- e) Utilizzo di indumenti ad alta visibilità (DPI da adottare)
- f) L'area sottostante la traiettoria di passaggio dei carichi deve essere opportunamente delimitata.
- g) Durante il trasporto di materiale sfuso ad elevata polverosità è necessario provvedere ad inumidire i materiali stessi per limitare la formazione di polveri.
- h) Utilizzo di maschera antipolvere (DPI da adottare)
- i) Le operazioni di sollevamento e/o di trasporto di carichi devono avvenire evitando il passaggio dei carichi sospesi al di sopra di postazioni di lavoro.
- j) L'area sottostante il canalei deve essere opportunamente delimitata.
- k) Nelle attività di demolizione la diffusione di polveri e fibre deve essere ridotta al minimo irrorando periodicamente le superfici da demolire.
- l) Nelle attività di demolizione quando la quantità di polveri e fibre presenti superi i limiti tollerati devono essere forniti ed utilizzati indumenti di lavoro e dispositivi di protezione individuale idonei alle attività.
- m) Delimitare e segnalare la zona di intervento a livello di rumorosità elevato.
- n) Utilizzo di otoprotettori (DPI da adottare)

842) Interferenza nel periodo dal 397° g al 424° g dall'inizio dei lavori, per un totale di 28 giorni lavorativi. Fasi:

- **Realizzazione della rete idrica e degli attacchi per impianto antincendio**
- **Demolizione di tramezzature eseguita a mano**

Le lavorazioni su elencate sono eseguite rispettivamente dal 375° g al 424° g per 50 giorni lavorativi, e dal 397° g al 426° g per 30 giorni lavorativi.

Dette lavorazioni interferiscono fra loro per i seguenti periodi: dal 397° g al 424° g per 28 giorni lavorativi.

Coordinamento:

- Il personale non strettamente necessario alle lavorazioni dovrà allontanarsi dalla zona interessata e gli addetti dovranno adottare, se del caso, i dispositivi di protezione individuale idonei alle attività.
- In prossimità della zona d'intervento è necessario allontanare preventivamente tutti i materiali facilmente infiammabili; qualora i suddetti materiali non possono essere allontanati è necessario proteggerli con teli protettivi.
- In prossimità della zona d'intervento deve essere tenuto a disposizione un estintore portatile.
- Delimitare e segnalare la zona di intervento a radiazioni non ionizzanti.
- La circolazione delle macchine operatrici deve avvenire utilizzando percorsi ben definiti e la velocità deve risultare ridotta a passo d'uomo.
- Durante il trasporto di materiale sfuso ad elevata polverosità è necessario provvedere ad inumidire i materiali stessi per limitare la formazione di polveri.
- Utilizzo di indumenti ad alta visibilità (DPI da adottare)
- Utilizzo di maschera antipolvere (DPI da adottare)
- Le operazioni di sollevamento e/o di trasporto di carichi devono avvenire evitando il passaggio dei carichi sospesi al di sopra di postazioni di lavoro.
- L'area sottostante la traiettoria di passaggio dei carichi deve essere opportunamente delimitata.
- Utilizzo di casco (DPI da adottare)
- L'area sottostante il canalei deve essere opportunamente delimitata.
- Nelle attività di demolizione la diffusione di polveri e fibre deve essere ridotta al minimo irrorando periodicamente le superfici da demolire.
- Nelle attività di demolizione quando la quantità di polveri e fibre presenti superi i limiti tollerati devono essere forniti ed utilizzati indumenti di lavoro e dispositivi di protezione individuale idonei alle attività.
- Delimitare e segnalare la zona di intervento a livello di rumorosità elevato.
- Utilizzo di otoprotettori (DPI da adottare)

843) Interferenza nel periodo dal 397° g al 424° g dall'inizio dei lavori, per un totale di 28 giorni lavorativi. Fasi:

- **Realizzazione della rete di distribuzione di impianto idrico-sanitario**
- **Demolizione di tramezzature eseguita a mano**

Le lavorazioni su elencate sono eseguite rispettivamente dal 375° g al 424° g per 50 giorni lavorativi, e dal 397° g al 426° g per 30 giorni lavorativi.

Dette lavorazioni interferiscono fra loro per i seguenti periodi: dal 397° g al 424° g per 28 giorni lavorativi.

Coordinamento:

- Il personale non strettamente necessario alle lavorazioni dovrà allontanarsi dalla zona interessata e gli addetti dovranno adottare, se del caso, i dispositivi di protezione individuale idonei alle attività.
- In prossimità della zona d'intervento è necessario allontanare preventivamente tutti i materiali facilmente infiammabili; qualora i suddetti materiali non possono essere allontanati è necessario proteggerli con teli protettivi.
- In prossimità della zona d'intervento deve essere tenuto a disposizione un estintore portatile.
- Delimitare e segnalare la zona di intervento a radiazioni non ionizzanti.
- La circolazione delle macchine operatrici deve avvenire utilizzando percorsi ben definiti e la velocità deve risultare ridotta a passo d'uomo.
- Durante il trasporto di materiale sfuso ad elevata polverosità è necessario provvedere ad inumidire i materiali stessi per limitare la formazione di polveri.
- Utilizzo di indumenti ad alta visibilità (DPI da adottare)
- Utilizzo di maschera antipolvere (DPI da adottare)
- Le operazioni di sollevamento e/o di trasporto di carichi devono avvenire evitando il passaggio dei carichi sospesi al di sopra di postazioni di lavoro.
- L'area sottostante la traiettoria di passaggio dei carichi deve essere opportunamente delimitata.
- Utilizzo di casco (DPI da adottare)
- L'area sottostante il canalei deve essere opportunamente delimitata.
- Nelle attività di demolizione la diffusione di polveri e fibre deve essere ridotta al minimo irrorando periodicamente le superfici da demolire.
- Nelle attività di demolizione quando la quantità di polveri e fibre presenti superi i limiti tollerati devono essere forniti ed utilizzati indumenti di lavoro e dispositivi di protezione individuale idonei alle attività.
- Delimitare e segnalare la zona di intervento a livello di rumorosità elevato.
- Utilizzo di otoprotettori (DPI da adottare)

844) Interferenza nel periodo dal 397° g al 426° g dall'inizio dei lavori, per un totale di 30 giorni lavorativi. Fasi:

- **Montaggio di tutti i ponteggi metallici fissi all'esterno dei padiglioni 2 "Nervi" e 4 "abside"**
- **Rimozione di controsoffittature, intonaci e rivestimenti interni**

Le lavorazioni su elencate sono eseguite rispettivamente dal 335° g al 439° g per 105 giorni lavorativi, e dal 397° g al 426° g per 30 giorni lavorativi.

Dette lavorazioni interferiscono fra loro per i seguenti periodi: dal 397° g al 426° g per 30 giorni lavorativi.

Coordinamento:

- La circolazione delle macchine operatrici deve avvenire utilizzando percorsi ben definiti e la velocità deve risultare ridotta a passo d'uomo.
- Il personale non strettamente necessario alle lavorazioni dovrà allontanarsi dalla zona interessata e gli addetti dovranno adottare, se del caso, i dispositivi di protezione individuale idonei alle attività.
- Durante il trasporto di materiale sfuso ad elevata polverosità è necessario provvedere ad inumidire i materiali stessi per limitare la formazione di polveri.
- Utilizzo di indumenti ad alta visibilità (DPI da adottare)
- Utilizzo di maschera antipolvere (DPI da adottare)

- f) Le operazioni di sollevamento e/o di trasporto di carichi devono avvenire evitando il passaggio dei carichi sospesi al di sopra di postazioni di lavoro.
- g) L'area sottostante la traiettoria di passaggio dei carichi deve essere opportunamente delimitata.
- h) Utilizzo di casco (DPI da adottare)
- i) Nelle attività di demolizione la diffusione di polveri e fibre deve essere ridotta al minimo irrorando periodicamente le superfici da demolire.
- j) Nelle attività di demolizione quando la quantità di polveri e fibre presenti superi i limiti tollerati devono essere forniti ed utilizzati indumenti di lavoro e dispositivi di protezione individuale idonei alle attività.
- k) Delimitare e segnalare la zona di intervento a livello di rumorosità elevato.
- l) Utilizzo di otoprotettori (DPI da adottare)
- m) L'area sottostante il canalei deve essere opportunamente delimitata.

845) Interferenza nel periodo dal 397° g al 406° g dall'inizio dei lavori, per un totale di 10 giorni lavorativi. Fasi:

- **Rinforzo di travi in acciaio**
- **Rimozione di controsoffittature, intonaci e rivestimenti interni**

Le lavorazioni su elencate sono eseguite rispettivamente dal 377° g al 406° g per 30 giorni lavorativi, e dal 397° g al 426° g per 30 giorni lavorativi.

Dette lavorazioni interferiscono fra loro per i seguenti periodi: dal 397° g al 406° g per 10 giorni lavorativi.

Coordinamento:

- a) La circolazione delle macchine operatrici deve avvenire utilizzando percorsi ben definiti e la velocità deve risultare ridotta a passo d'uomo.
- b) Il personale non strettamente necessario alle lavorazioni dovrà allontanarsi dalla zona interessata e gli addetti dovranno adottare, se del caso, i dispositivi di protezione individuale idonei alle attività.
- c) Utilizzo di indumenti ad alta visibilità (DPI da adottare)
- d) L'area sottostante la traiettoria di passaggio dei carichi deve essere opportunamente delimitata.
- e) Utilizzo di casco (DPI da adottare)
- f) In prossimità della zona d'intervento è necessario allontanare preventivamente tutti i materiali facilmente infiammabili; qualora i suddetti materiali non possono essere allontanati è necessario proteggerli con teli protettivi.
- g) Delimitare e segnalare la zona di intervento a radiazioni non ionizzanti.
- h) Durante il trasporto di materiale sfuso ad elevata polverosità è necessario provvedere ad inumidire i materiali stessi per limitare la formazione di polveri.
- i) Utilizzo di maschera antipolvere (DPI da adottare)
- j) Le operazioni di sollevamento e/o di trasporto di carichi devono avvenire evitando il passaggio dei carichi sospesi al di sopra di postazioni di lavoro.
- k) Nelle attività di demolizione la diffusione di polveri e fibre deve essere ridotta al minimo irrorando periodicamente le superfici da demolire.
- l) Nelle attività di demolizione quando la quantità di polveri e fibre presenti superi i limiti tollerati devono essere forniti ed utilizzati indumenti di lavoro e dispositivi di protezione individuale idonei alle attività.
- m) Delimitare e segnalare la zona di intervento a livello di rumorosità elevato.
- n) Utilizzo di otoprotettori (DPI da adottare)
- o) L'area sottostante il canalei deve essere opportunamente delimitata.

846) Interferenza nel periodo dal 397° g al 426° g dall'inizio dei lavori, per un totale di 30 giorni lavorativi. Fasi:

- **Applicazione di fibre in acciaio all'intradosso per consolidamento solaio**
- **Rimozione di controsoffittature, intonaci e rivestimenti interni**

Le lavorazioni su elencate sono eseguite rispettivamente dal 347° g al 426° g per 80 giorni lavorativi, e dal 397° g al 426° g per 30 giorni lavorativi.

Dette lavorazioni interferiscono fra loro per i seguenti periodi: dal 397° g al 426° g per 30 giorni lavorativi.

Coordinamento:

- a) La circolazione delle macchine operatrici deve avvenire utilizzando percorsi ben definiti e la velocità deve risultare ridotta a passo d'uomo.
- b) Il personale non strettamente necessario alle lavorazioni dovrà allontanarsi dalla zona interessata e gli addetti dovranno adottare, se del caso, i dispositivi di protezione individuale idonei alle attività.
- c) L'area sottostante la zona operativa del cestello deve essere opportunamente delimitata.
- d) Utilizzo di casco (DPI da adottare)
- e) Utilizzo di indumenti ad alta visibilità (DPI da adottare)
- f) L'area sottostante la traiettoria di passaggio dei carichi deve essere opportunamente delimitata.
- g) Durante il trasporto di materiale sfuso ad elevata polverosità è necessario provvedere ad inumidire i materiali stessi per limitare la formazione di polveri.
- h) Utilizzo di maschera antipolvere (DPI da adottare)
- i) Le operazioni di sollevamento e/o di trasporto di carichi devono avvenire evitando il passaggio dei carichi sospesi al di sopra di postazioni di lavoro.
- j) Nelle attività di demolizione la diffusione di polveri e fibre deve essere ridotta al minimo irrorando periodicamente le superfici da demolire.
- k) Nelle attività di demolizione quando la quantità di polveri e fibre presenti superi i limiti tollerati devono essere forniti ed utilizzati indumenti di lavoro e dispositivi di protezione individuale idonei alle attività.
- l) Delimitare e segnalare la zona di intervento a livello di rumorosità elevato.
- m) Utilizzo di otoprotettori (DPI da adottare)
- n) L'area sottostante il canalei deve essere opportunamente delimitata.

847) Interferenza nel periodo dal 397° g al 400° g dall'inizio dei lavori, per un totale di 4 giorni lavorativi. Fasi:

- **Rimozione di serramenti esterni**
- **Rimozione di controsoffittature, intonaci e rivestimenti interni**

Le lavorazioni su elencate sono eseguite rispettivamente dal 391° g al 400° g per 10 giorni lavorativi, e dal 397° g al 426° g per 30 giorni lavorativi.

Dette lavorazioni interferiscono fra loro per i seguenti periodi: dal 397° g al 400° g per 4 giorni lavorativi.

Coordinamento:

- a) La circolazione delle macchine operatrici deve avvenire utilizzando percorsi ben definiti e la velocità deve risultare ridotta a passo d'uomo.
- b) Il personale non strettamente necessario alle lavorazioni dovrà allontanarsi dalla zona interessata e gli addetti dovranno adottare, se del caso, i dispositivi di protezione individuale idonei alle attività.
- c) Durante il trasporto di materiale sfuso ad elevata polverosità è necessario provvedere ad inumidire i materiali stessi per limitare la formazione di polveri.
- d) Utilizzo di indumenti ad alta visibilità (DPI da adottare)
- e) Utilizzo di maschera antipolvere (DPI da adottare)
- f) Le operazioni di sollevamento e/o di trasporto di carichi devono avvenire evitando il passaggio dei carichi sospesi al di sopra di postazioni di lavoro.
- g) L'area sottostante la traiettoria di passaggio dei carichi deve essere opportunamente delimitata.
- h) Utilizzo di casco (DPI da adottare)
- i) Delimitare e segnalare la zona di intervento a livello di rumorosità elevato.
- j) Utilizzo di otoprotettori (DPI da adottare)
- k) Nelle attività di demolizione la diffusione di polveri e fibre deve essere ridotta al minimo irrorando periodicamente le superfici da demolire.
- l) Nelle attività di demolizione quando la quantità di polveri e fibre presenti superi i limiti tollerati devono essere forniti ed utilizzati indumenti di lavoro e dispositivi di protezione individuale idonei alle attività.
- m) L'area sottostante il canale deve essere opportunamente delimitata.

848) Interferenza nel periodo dal 397° g al 409° g dall'inizio dei lavori, per un totale di 13 giorni lavorativi. Fasi:

- **Demolizione di tramezzature eseguita a mano**
- **Rimozione di controsoffittature, intonaci e rivestimenti interni**

Le lavorazioni su elencate sono eseguite rispettivamente dal 397° g al 426° g per 30 giorni lavorativi, e dal 370° g al 409° g per 40 giorni lavorativi.

Dette lavorazioni interferiscono fra loro per i seguenti periodi: dal 397° g al 409° g per 13 giorni lavorativi.

Coordinamento:

- a) Le attività interferenti saranno opportunamente distanziate spazialmente.

849) Interferenza nel periodo dal 397° g al 406° g dall'inizio dei lavori, per un totale di 10 giorni lavorativi. Fasi:

- **Demolizione di tramezzature eseguita a mano**
- **Rimozione di massetti e pavimentazioni**

Le lavorazioni su elencate sono eseguite rispettivamente dal 397° g al 406° g per 10 giorni lavorativi, e dal 395° g al 434° g per 40 giorni lavorativi.

Dette lavorazioni interferiscono fra loro per i seguenti periodi: dal 397° g al 406° g per 10 giorni lavorativi.

Coordinamento:

- a) Le attività interferenti saranno opportunamente distanziate spazialmente.

850) Interferenza nel periodo dal 397° g al 409° g dall'inizio dei lavori, per un totale di 13 giorni lavorativi. Fasi:

- **Rimozione di controsoffittature, intonaci e rivestimenti interni**
- **Rimozione di controsoffittature, intonaci e rivestimenti interni**

Le lavorazioni su elencate sono eseguite rispettivamente dal 397° g al 426° g per 30 giorni lavorativi, e dal 370° g al 409° g per 40 giorni lavorativi.

Dette lavorazioni interferiscono fra loro per i seguenti periodi: dal 397° g al 409° g per 13 giorni lavorativi.

Coordinamento:

- a) Le attività interferenti saranno opportunamente distanziate spazialmente.

851) Interferenza nel periodo dal 397° g al 426° g dall'inizio dei lavori, per un totale di 30 giorni lavorativi. Fasi:

- **Rimozione di controsoffittature, intonaci e rivestimenti interni**
- **Rimozione di massetti e pavimentazioni**

Le lavorazioni su elencate sono eseguite rispettivamente dal 397° g al 426° g per 30 giorni lavorativi, e dal 395° g al 434° g per 40 giorni lavorativi.

Dette lavorazioni interferiscono fra loro per i seguenti periodi: dal 397° g al 426° g per 30 giorni lavorativi.

Coordinamento:

- a) Le attività interferenti saranno opportunamente distanziate spazialmente.

852) Interferenza nel periodo dal 397° g al 426° g dall'inizio dei lavori, per un totale di 30 giorni lavorativi. Fasi:

- **Demolizione di tramezzature eseguita a mano**
- **Rimozione di massetti e pavimentazioni**

Le lavorazioni su elencate sono eseguite rispettivamente dal 397° g al 426° g per 30 giorni lavorativi, e dal 395° g al 434° g per 40 giorni lavorativi.

Dette lavorazioni interferiscono fra loro per i seguenti periodi: dal 397° g al 426° g per 30 giorni lavorativi.

Coordinamento:

- a) Le attività interferenti saranno opportunamente distanziate spazialmente.

853) Interferenza nel periodo dal 397° g al 409° g dall'inizio dei lavori, per un totale di 13 giorni lavorativi. Fasi:

- **Demolizione di tramezzature eseguita a mano**
- **Demolizione di tramezzature eseguita a mano**

Le lavorazioni su elencate sono eseguite rispettivamente dal 397° g al 426° g per 30 giorni lavorativi, e dal 370° g al 409° g per 40 giorni lavorativi.

Dette lavorazioni interferiscono fra loro per i seguenti periodi: dal 397° g al 409° g per 13 giorni lavorativi.

Coordinamento:

a) Le attività interferenti saranno opportunamente distanziate spazialmente.

854) Interferenza nel periodo dal 397° g al 426° g dall'inizio dei lavori, per un totale di 30 giorni lavorativi. Fasi:

- **Rimozione di controsoffittature, intonaci e rivestimenti interni**
- **Perforazioni nel terreno con sonda**

Le lavorazioni su elencate sono eseguite rispettivamente dal 397° g al 426° g per 30 giorni lavorativi, e dal 381° g al 430° g per 50 giorni lavorativi.

Dette lavorazioni interferiscono fra loro per i seguenti periodi: dal 397° g al 426° g per 30 giorni lavorativi.

Coordinamento:

- a) La circolazione delle macchine operatrici deve avvenire utilizzando percorsi ben definiti e la velocità deve risultare ridotta a passo d'uomo.
- b) Il personale non strettamente necessario alle lavorazioni dovrà allontanarsi dalla zona interessata e gli addetti dovranno adottare, se del caso, i dispositivi di protezione individuale idonei alle attività.
- c) Durante il trasporto di materiale sfuso ad elevata polverosità è necessario provvedere ad inumidire i materiali stessi per limitare la formazione di polveri.
- d) Utilizzo di indumenti ad alta visibilità (DPI da adottare)
- e) Utilizzo di maschera antipolvere (DPI da adottare)
- f) Le operazioni di sollevamento e/o di trasporto di carichi devono avvenire evitando il passaggio dei carichi sospesi al di sopra di postazioni di lavoro.
- g) L'area sottostante la traiettoria di passaggio dei carichi deve essere opportunamente delimitata.
- h) Nelle attività di demolizione la diffusione di polveri e fibre deve essere ridotta al minimo irrorando periodicamente le superfici da demolire.
- i) Nelle attività di demolizione quando la quantità di polveri e fibre presenti superi i limiti tollerati devono essere forniti ed utilizzati indumenti di lavoro e dispositivi di protezione individuale idonei alle attività.
- j) Delimitare e segnalare la zona di intervento a livello di rumorosità elevato.
- k) Utilizzo di otoprotettori (DPI da adottare)
- l) L'area sottostante il canalei deve essere opportunamente delimitata.
- m) Utilizzo di casco (DPI da adottare)

855) Interferenza nel periodo dal 397° g al 426° g dall'inizio dei lavori, per un totale di 30 giorni lavorativi. Fasi:

- **Demolizione di tramezzature eseguita a mano**
- **Perforazioni nel terreno con sonda**

Le lavorazioni su elencate sono eseguite rispettivamente dal 397° g al 426° g per 30 giorni lavorativi, e dal 381° g al 430° g per 50 giorni lavorativi.

Dette lavorazioni interferiscono fra loro per i seguenti periodi: dal 397° g al 426° g per 30 giorni lavorativi.

Coordinamento:

- a) La circolazione delle macchine operatrici deve avvenire utilizzando percorsi ben definiti e la velocità deve risultare ridotta a passo d'uomo.
- b) Il personale non strettamente necessario alle lavorazioni dovrà allontanarsi dalla zona interessata e gli addetti dovranno adottare, se del caso, i dispositivi di protezione individuale idonei alle attività.
- c) Durante il trasporto di materiale sfuso ad elevata polverosità è necessario provvedere ad inumidire i materiali stessi per limitare la formazione di polveri.
- d) Utilizzo di indumenti ad alta visibilità (DPI da adottare)
- e) Utilizzo di maschera antipolvere (DPI da adottare)
- f) Le operazioni di sollevamento e/o di trasporto di carichi devono avvenire evitando il passaggio dei carichi sospesi al di sopra di postazioni di lavoro.
- g) L'area sottostante la traiettoria di passaggio dei carichi deve essere opportunamente delimitata.
- h) Utilizzo di casco (DPI da adottare)
- i) L'area sottostante il canalei deve essere opportunamente delimitata.
- j) Nelle attività di demolizione la diffusione di polveri e fibre deve essere ridotta al minimo irrorando periodicamente le superfici da demolire.
- k) Nelle attività di demolizione quando la quantità di polveri e fibre presenti superi i limiti tollerati devono essere forniti ed utilizzati indumenti di lavoro e dispositivi di protezione individuale idonei alle attività.
- l) Delimitare e segnalare la zona di intervento a livello di rumorosità elevato.
- m) Utilizzo di otoprotettori (DPI da adottare)

856) Interferenza nel periodo dal 397° g al 406° g dall'inizio dei lavori, per un totale di 10 giorni lavorativi. Fasi:

- **Demolizione di tramezzature eseguita a mano**
- **Perforazioni nel terreno con sonda**

Le lavorazioni su elencate sono eseguite rispettivamente dal 397° g al 406° g per 10 giorni lavorativi, e dal 381° g al 430° g per 50 giorni lavorativi.

Dette lavorazioni interferiscono fra loro per i seguenti periodi: dal 397° g al 406° g per 10 giorni lavorativi.

Coordinamento:

- a) La circolazione delle macchine operatrici deve avvenire utilizzando percorsi ben definiti e la velocità deve risultare ridotta a passo d'uomo.
- b) Il personale non strettamente necessario alle lavorazioni dovrà allontanarsi dalla zona interessata e gli addetti dovranno adottare, se del caso, i dispositivi di protezione individuale idonei alle attività.

- c) Durante il trasporto di materiale sfuso ad elevata polverosità è necessario provvedere ad inumidire i materiali stessi per limitare la formazione di polveri.
- d) Utilizzo di indumenti ad alta visibilità (DPI da adottare)
- e) Utilizzo di maschera antipolvere (DPI da adottare)
- f) Le operazioni di sollevamento e/o di trasporto di carichi devono avvenire evitando il passaggio dei carichi sospesi al di sopra di postazioni di lavoro.
- g) L'area sottostante la traiettoria di passaggio dei carichi deve essere opportunamente delimitata.
- h) Utilizzo di casco (DPI da adottare)
- i) L'area sottostante il canalei deve essere opportunamente delimitata.
- j) Nelle attività di demolizione la diffusione di polveri e fibre deve essere ridotta al minimo irrorando periodicamente le superfici da demolire.
- k) Nelle attività di demolizione quando la quantità di polveri e fibre presenti superi i limiti tollerati devono essere forniti ed utilizzati indumenti di lavoro e dispositivi di protezione individuale idonei alle attività.
- l) Delimitare e segnalare la zona di intervento a livello di rumorosità elevato.
- m) Utilizzo di otoprotettori (DPI da adottare)

857) Interferenza nel periodo dal 397° g al 409° g dall'inizio dei lavori, per un totale di 13 giorni lavorativi. Fasi:

- **Rimozione di controsoffittature, intonaci e rivestimenti interni**
- **Demolizione di tramezzature eseguita a mano**

Le lavorazioni su elencate sono eseguite rispettivamente dal 397° g al 426° g per 30 giorni lavorativi, e dal 370° g al 409° g per 40 giorni lavorativi.

Dette lavorazioni interferiscono fra loro per i seguenti periodi: dal 397° g al 409° g per 13 giorni lavorativi.

Coordinamento:

- a) Le attività interferenti saranno opportunamente distanziate spazialmente.

858) Interferenza nel periodo dal 397° g al 406° g dall'inizio dei lavori, per un totale di 10 giorni lavorativi. Fasi:

- **Demolizione di tramezzature eseguita a mano**
- **Demolizione di tramezzature eseguita a mano**

Le lavorazioni su elencate sono eseguite rispettivamente dal 397° g al 406° g per 10 giorni lavorativi, e dal 370° g al 409° g per 40 giorni lavorativi.

Dette lavorazioni interferiscono fra loro per i seguenti periodi: dal 397° g al 406° g per 10 giorni lavorativi.

Coordinamento:

- a) Le attività interferenti saranno opportunamente distanziate spazialmente.

859) Interferenza nel periodo dal 397° g al 403° g dall'inizio dei lavori, per un totale di 7 giorni lavorativi. Fasi:

- **Rimozione di controsoffittature, intonaci e rivestimenti interni**
- **Demolizione di tramezzature eseguita a mano**

Le lavorazioni su elencate sono eseguite rispettivamente dal 394° g al 403° g per 10 giorni lavorativi, e dal 397° g al 406° g per 10 giorni lavorativi.

Dette lavorazioni interferiscono fra loro per i seguenti periodi: dal 397° g al 403° g per 7 giorni lavorativi.

Coordinamento:

- a) Durante il trasporto di materiale sfuso ad elevata polverosità è necessario provvedere ad inumidire i materiali stessi per limitare la formazione di polveri.
- b) Utilizzo di maschera antipolvere (DPI da adottare)
- c) Nelle attività di demolizione la diffusione di polveri e fibre deve essere ridotta al minimo irrorando periodicamente le superfici da demolire.
- d) Nelle attività di demolizione quando la quantità di polveri e fibre presenti superi i limiti tollerati devono essere forniti ed utilizzati indumenti di lavoro e dispositivi di protezione individuale idonei alle attività.
- e) Delimitare e segnalare la zona di intervento a livello di rumorosità elevato.
- f) Utilizzo di otoprotettori (DPI da adottare)
- g) L'area sottostante il canalei deve essere opportunamente delimitata.
- h) La circolazione delle macchine operatrici deve avvenire utilizzando percorsi ben definiti e la velocità deve risultare ridotta a passo d'uomo.
- i) Il personale non strettamente necessario alle lavorazioni dovrà allontanarsi dalla zona interessata e gli addetti dovranno adottare, se del caso, i dispositivi di protezione individuale idonei alle attività.
- j) Utilizzo di indumenti ad alta visibilità (DPI da adottare)
- k) Le operazioni di sollevamento e/o di trasporto di carichi devono avvenire evitando il passaggio dei carichi sospesi al di sopra di postazioni di lavoro.
- l) L'area sottostante la traiettoria di passaggio dei carichi deve essere opportunamente delimitata.
- m) Utilizzo di casco (DPI da adottare)

860) Interferenza nel periodo dal 398° g al 417° g dall'inizio dei lavori, per un totale di 20 giorni lavorativi. Fasi:

- **Lavorazione e posa ferri di armatura per le strutture in fondazione**
- **Realizzazione della rete di distribuzione e terminali per impianto di climatizzazione (caldo e freddo)**

Le lavorazioni su elencate sono eseguite rispettivamente dal 398° g al 417° g per 20 giorni lavorativi, e dal 375° g al 424° g per 50 giorni lavorativi.

Dette lavorazioni interferiscono fra loro per i seguenti periodi: dal 398° g al 417° g per 20 giorni lavorativi.

Coordinamento:

- a) La circolazione delle macchine operatrici deve avvenire utilizzando percorsi ben definiti e la velocità deve risultare ridotta a passo d'uomo.
- b) Il personale non strettamente necessario alle lavorazioni dovrà allontanarsi dalla zona interessata e gli addetti dovranno adottare, se del caso, i

- dispositivi di protezione individuale idonei alle attività.
- c) Utilizzo di indumenti ad alta visibilità (DPI da adottare)
- d) Le postazioni di lavoro fisse devono essere protette da un solido impalcato sovrastante, ad altezza non maggiore di 3 metri da terra, a protezione contro la caduta di materiali.
- e) Delimitare e segnalare la zona di intervento a livello di rumorosità elevato.
- f) Utilizzo di otoprotettori (DPI da adottare)
- g) In prossimità della zona d'intervento è necessario allontanare preventivamente tutti i materiali facilmente infiammabili; qualora i suddetti materiali non possono essere allontanati è necessario proteggerli con teli protettivi.
- h) In prossimità della zona d'intervento deve essere tenuto a disposizione un estintore portatile.
- i) Delimitare e segnalare la zona di intervento a radiazioni non ionizzanti.

861) Interferenza nel periodo dal 398° g al 417° g dall'inizio dei lavori, per un totale di 20 giorni lavorativi. Fasi:

- **Lavorazione e posa ferri di armatura per le strutture in fondazione**
- **Realizzazione della rete idrica e degli attacchi per impianto antincendio**

Le lavorazioni su elencate sono eseguite rispettivamente dal 398° g al 417° g per 20 giorni lavorativi, e dal 375° g al 424° g per 50 giorni lavorativi.

Dette lavorazioni interferiscono fra loro per i seguenti periodi: dal 398° g al 417° g per 20 giorni lavorativi.

Coordinamento:

- a) La circolazione delle macchine operatrici deve avvenire utilizzando percorsi ben definiti e la velocità deve risultare ridotta a passo d'uomo.
- b) Il personale non strettamente necessario alle lavorazioni dovrà allontanarsi dalla zona interessata e gli addetti dovranno adottare, se del caso, i dispositivi di protezione individuale idonei alle attività.
- c) Utilizzo di indumenti ad alta visibilità (DPI da adottare)
- d) Le postazioni di lavoro fisse devono essere protette da un solido impalcato sovrastante, ad altezza non maggiore di 3 metri da terra, a protezione contro la caduta di materiali.
- e) Delimitare e segnalare la zona di intervento a livello di rumorosità elevato.
- f) Utilizzo di otoprotettori (DPI da adottare)
- g) In prossimità della zona d'intervento è necessario allontanare preventivamente tutti i materiali facilmente infiammabili; qualora i suddetti materiali non possono essere allontanati è necessario proteggerli con teli protettivi.
- h) In prossimità della zona d'intervento deve essere tenuto a disposizione un estintore portatile.
- i) Delimitare e segnalare la zona di intervento a radiazioni non ionizzanti.

862) Interferenza nel periodo dal 398° g al 408° g dall'inizio dei lavori, per un totale di 11 giorni lavorativi. Fasi:

- **Realizzazione di contropareti e controsoffitti**
- **Lavorazione e posa ferri di armatura per le strutture in fondazione**

Le lavorazioni su elencate sono eseguite rispettivamente dal 389° g al 408° g per 20 giorni lavorativi, e dal 398° g al 417° g per 20 giorni lavorativi.

Dette lavorazioni interferiscono fra loro per i seguenti periodi: dal 398° g al 408° g per 11 giorni lavorativi.

Coordinamento:

- a) Le operazioni di sollevamento e/o di trasporto di carichi devono avvenire evitando il passaggio dei carichi sospesi al di sopra di postazioni di lavoro.
- b) L'area sottostante la traiettoria di passaggio dei carichi deve essere opportunamente delimitata.
- c) La circolazione delle macchine operatrici deve avvenire utilizzando percorsi ben definiti e la velocità deve risultare ridotta a passo d'uomo.
- d) Il personale non strettamente necessario alle lavorazioni dovrà allontanarsi dalla zona interessata e gli addetti dovranno adottare, se del caso, i dispositivi di protezione individuale idonei alle attività.
- e) Utilizzo di indumenti ad alta visibilità (DPI da adottare)
- f) Le postazioni di lavoro fisse devono essere protette da un solido impalcato sovrastante, ad altezza non maggiore di 3 metri da terra, a protezione contro la caduta di materiali.
- g) Delimitare e segnalare la zona di intervento a livello di rumorosità elevato.
- h) Utilizzo di otoprotettori (DPI da adottare)

863) Interferenza nel periodo dal 398° g al 417° g dall'inizio dei lavori, per un totale di 20 giorni lavorativi. Fasi:

- **Lavorazione e posa ferri di armatura per le strutture in fondazione**
- **Rimozione di serramenti interni**

Le lavorazioni su elencate sono eseguite rispettivamente dal 398° g al 417° g per 20 giorni lavorativi, e dal 388° g al 417° g per 30 giorni lavorativi.

Dette lavorazioni interferiscono fra loro per i seguenti periodi: dal 398° g al 417° g per 20 giorni lavorativi.

Coordinamento:

- a) La circolazione delle macchine operatrici deve avvenire utilizzando percorsi ben definiti e la velocità deve risultare ridotta a passo d'uomo.
- b) Il personale non strettamente necessario alle lavorazioni dovrà allontanarsi dalla zona interessata e gli addetti dovranno adottare, se del caso, i dispositivi di protezione individuale idonei alle attività.
- c) Utilizzo di indumenti ad alta visibilità (DPI da adottare)
- d) Le postazioni di lavoro fisse devono essere protette da un solido impalcato sovrastante, ad altezza non maggiore di 3 metri da terra, a protezione contro la caduta di materiali.
- e) Delimitare e segnalare la zona di intervento a livello di rumorosità elevato.
- f) Utilizzo di otoprotettori (DPI da adottare)
- g) Durante il trasporto di materiale sfuso ad elevata polverosità è necessario provvedere ad inumidire i materiali stessi per limitare la formazione di polveri.
- h) Utilizzo di maschera antipolvere (DPI da adottare)

- i) Le operazioni di sollevamento e/o di trasporto di carichi devono avvenire evitando il passaggio dei carichi sospesi al di sopra di postazioni di lavoro.
- j) L'area sottostante la traiettoria di passaggio dei carichi deve essere opportunamente delimitata.
- k) Utilizzo di casco (DPI da adottare)

864) Interferenza nel periodo dal 398° g al 417° g dall'inizio dei lavori, per un totale di 20 giorni lavorativi. Fasi:

- **Lavorazione e posa ferri di armatura per le strutture in fondazione**
- **Rimozione di controsoffittature, intonaci e rivestimenti interni**

Le lavorazioni su elencate sono eseguite rispettivamente dal 398° g al 417° g per 20 giorni lavorativi, e dal 397° g al 426° g per 30 giorni lavorativi.

Dette lavorazioni interferiscono fra loro per i seguenti periodi: dal 398° g al 417° g per 20 giorni lavorativi.

Coordinamento:

- a) La circolazione delle macchine operatrici deve avvenire utilizzando percorsi ben definiti e la velocità deve risultare ridotta a passo d'uomo.
- b) Il personale non strettamente necessario alle lavorazioni dovrà allontanarsi dalla zona interessata e gli addetti dovranno adottare, se del caso, i dispositivi di protezione individuale idonei alle attività.
- c) Utilizzo di indumenti ad alta visibilità (DPI da adottare)
- d) Le postazioni di lavoro fisse devono essere protette da un solido impalcato sovrastante, ad altezza non maggiore di 3 metri da terra, a protezione contro la caduta di materiali.
- e) Delimitare e segnalare la zona di intervento a livello di rumorosità elevato.
- f) Utilizzo di otoprotettori (DPI da adottare)
- g) Durante il trasporto di materiale sfuso ad elevata polverosità è necessario provvedere ad inumidire i materiali stessi per limitare la formazione di polveri.
- h) Utilizzo di maschera antipolvere (DPI da adottare)
- i) Le operazioni di sollevamento e/o di trasporto di carichi devono avvenire evitando il passaggio dei carichi sospesi al di sopra di postazioni di lavoro.
- j) L'area sottostante la traiettoria di passaggio dei carichi deve essere opportunamente delimitata.
- k) Nelle attività di demolizione la diffusione di polveri e fibre deve essere ridotta al minimo irrorando periodicamente le superfici da demolire.
- l) Nelle attività di demolizione quando la quantità di polveri e fibre presenti superi i limiti tollerati devono essere forniti ed utilizzati indumenti di lavoro e dispositivi di protezione individuale idonei alle attività.
- m) L'area sottostante il canalei deve essere opportunamente delimitata.
- n) Utilizzo di casco (DPI da adottare)

865) Interferenza nel periodo dal 398° g al 399° g dall'inizio dei lavori, per un totale di 2 giorni lavorativi. Fasi:

- **Lavorazione e posa ferri di armatura per le strutture in fondazione**
- **Scavo eseguito a mano**

Le lavorazioni su elencate sono eseguite rispettivamente dal 398° g al 417° g per 20 giorni lavorativi, e dal 390° g al 399° g per 10 giorni lavorativi.

Dette lavorazioni interferiscono fra loro per i seguenti periodi: dal 398° g al 399° g per 2 giorni lavorativi.

Coordinamento:

- a) La circolazione delle macchine operatrici deve avvenire utilizzando percorsi ben definiti e la velocità deve risultare ridotta a passo d'uomo.
- b) Il personale non strettamente necessario alle lavorazioni dovrà allontanarsi dalla zona interessata e gli addetti dovranno adottare, se del caso, i dispositivi di protezione individuale idonei alle attività.
- c) Utilizzo di indumenti ad alta visibilità (DPI da adottare)
- d) Le postazioni di lavoro fisse devono essere protette da un solido impalcato sovrastante, ad altezza non maggiore di 3 metri da terra, a protezione contro la caduta di materiali.
- e) Delimitare e segnalare la zona di intervento a livello di rumorosità elevato.
- f) Utilizzo di otoprotettori (DPI da adottare)
- g) Durante il trasporto di materiale sfuso ad elevata polverosità è necessario provvedere ad inumidire i materiali stessi per limitare la formazione di polveri.
- h) Utilizzo di maschera antipolvere (DPI da adottare)
- i) Nelle attività di scavo la diffusione di polveri e fibre deve essere ridotta al minimo irrorando periodicamente le superfici di scavo ed i percorsi dei mezzi meccanici.
- j) Nelle attività di scavo quando la quantità di polveri e fibre presenti superi i limiti tollerati devono essere forniti ed utilizzati indumenti di lavoro e dispositivi di protezione individuale idonei alle attività.
- k) Nelle attività di scavo non devono essere eseguiti altri lavori che comportino la presenza di manodopera nella zona d'intervento dei mezzi d'opera.

866) Interferenza nel periodo dal 398° g al 417° g dall'inizio dei lavori, per un totale di 20 giorni lavorativi. Fasi:

- **Lavorazione e posa ferri di armatura per le strutture in fondazione**
- **Perforazioni nel terreno con sonda**

Le lavorazioni su elencate sono eseguite rispettivamente dal 398° g al 417° g per 20 giorni lavorativi, e dal 381° g al 430° g per 50 giorni lavorativi.

Dette lavorazioni interferiscono fra loro per i seguenti periodi: dal 398° g al 417° g per 20 giorni lavorativi.

Coordinamento:

- a) La circolazione delle macchine operatrici deve avvenire utilizzando percorsi ben definiti e la velocità deve risultare ridotta a passo d'uomo.
- b) Il personale non strettamente necessario alle lavorazioni dovrà allontanarsi dalla zona interessata e gli addetti dovranno adottare, se del caso, i dispositivi di protezione individuale idonei alle attività.
- c) Utilizzo di indumenti ad alta visibilità (DPI da adottare)
- d) Le postazioni di lavoro fisse devono essere protette da un solido impalcato sovrastante, ad altezza non maggiore di 3 metri da terra, a protezione contro la caduta di materiali.
- e) Delimitare e segnalare la zona di intervento a livello di rumorosità elevato.

f) Utilizzo di otoprotettori (DPI da adottare)

867) Interferenza nel periodo dal 398° g al 400° g dall'inizio dei lavori, per un totale di 3 giorni lavorativi. Fasi:

- **Lavorazione e posa ferri di armatura per le strutture in fondazione**
- **Rimozione di serramenti esterni**

Le lavorazioni su elencate sono eseguite rispettivamente dal 398° g al 417° g per 20 giorni lavorativi, e dal 391° g al 400° g per 10 giorni lavorativi.

Dette lavorazioni interferiscono fra loro per i seguenti periodi: dal 398° g al 400° g per 3 giorni lavorativi.

Coordinamento:

- a) La circolazione delle macchine operatrici deve avvenire utilizzando percorsi ben definiti e la velocità deve risultare ridotta a passo d'uomo.
- b) Il personale non strettamente necessario alle lavorazioni dovrà allontanarsi dalla zona interessata e gli addetti dovranno adottare, se del caso, i dispositivi di protezione individuale idonei alle attività.
- c) Utilizzo di indumenti ad alta visibilità (DPI da adottare)
- d) Le postazioni di lavoro fisse devono essere protette da un solido impalcato sovrastante, ad altezza non maggiore di 3 metri da terra, a protezione contro la caduta di materiali.
- e) Delimitare e segnalare la zona di intervento a livello di rumorosità elevato.
- f) Utilizzo di otoprotettori (DPI da adottare)
- g) Durante il trasporto di materiale sfuso ad elevata polverosità è necessario provvedere ad inumidire i materiali stessi per limitare la formazione di polveri.
- h) Utilizzo di maschera antipolvere (DPI da adottare)
- i) Le operazioni di sollevamento e/o di trasporto di carichi devono avvenire evitando il passaggio dei carichi sospesi al di sopra di postazioni di lavoro.
- j) L'area sottostante la traiettoria di passaggio dei carichi deve essere opportunamente delimitata.
- k) Utilizzo di casco (DPI da adottare)

868) Interferenza nel periodo dal 398° g al 417° g dall'inizio dei lavori, per un totale di 20 giorni lavorativi. Fasi:

- **Lavorazione e posa ferri di armatura per le strutture in fondazione**
- **Applicazione di fibre in acciaio all'intradosso per consolidamento solaio**

Le lavorazioni su elencate sono eseguite rispettivamente dal 398° g al 417° g per 20 giorni lavorativi, e dal 347° g al 426° g per 80 giorni lavorativi.

Dette lavorazioni interferiscono fra loro per i seguenti periodi: dal 398° g al 417° g per 20 giorni lavorativi.

Coordinamento:

- a) La circolazione delle macchine operatrici deve avvenire utilizzando percorsi ben definiti e la velocità deve risultare ridotta a passo d'uomo.
- b) Il personale non strettamente necessario alle lavorazioni dovrà allontanarsi dalla zona interessata e gli addetti dovranno adottare, se del caso, i dispositivi di protezione individuale idonei alle attività.
- c) Utilizzo di indumenti ad alta visibilità (DPI da adottare)
- d) Le postazioni di lavoro fisse devono essere protette da un solido impalcato sovrastante, ad altezza non maggiore di 3 metri da terra, a protezione contro la caduta di materiali.
- e) Delimitare e segnalare la zona di intervento a livello di rumorosità elevato.
- f) Utilizzo di otoprotettori (DPI da adottare)
- g) L'area sottostante la zona operativa del cestello deve essere opportunamente delimitata.
- h) Utilizzo di casco (DPI da adottare)
- i) L'area sottostante la traiettoria di passaggio dei carichi deve essere opportunamente delimitata.

869) Interferenza nel periodo dal 398° g al 409° g dall'inizio dei lavori, per un totale di 12 giorni lavorativi. Fasi:

- **Lavorazione e posa ferri di armatura per le strutture in fondazione**
- **Demolizione di tramezzature eseguita a mano**

Le lavorazioni su elencate sono eseguite rispettivamente dal 398° g al 417° g per 20 giorni lavorativi, e dal 370° g al 409° g per 40 giorni lavorativi.

Dette lavorazioni interferiscono fra loro per i seguenti periodi: dal 398° g al 409° g per 12 giorni lavorativi.

Coordinamento:

- a) Le attività interferenti saranno opportunamente distanziate spazialmente.

870) Interferenza nel periodo dal 398° g al 417° g dall'inizio dei lavori, per un totale di 20 giorni lavorativi. Fasi:

- **Tinteggiatura di superfici interne**
- **Lavorazione e posa ferri di armatura per le strutture in fondazione**

Le lavorazioni su elencate sono eseguite rispettivamente dal 375° g al 434° g per 60 giorni lavorativi, e dal 398° g al 417° g per 20 giorni lavorativi.

Dette lavorazioni interferiscono fra loro per i seguenti periodi: dal 398° g al 417° g per 20 giorni lavorativi.

Coordinamento:

- a) Le operazioni di sollevamento e/o di trasporto di carichi devono avvenire evitando il passaggio dei carichi sospesi al di sopra di postazioni di lavoro.
- b) L'area sottostante la traiettoria di passaggio dei carichi deve essere opportunamente delimitata.
- c) La circolazione delle macchine operatrici deve avvenire utilizzando percorsi ben definiti e la velocità deve risultare ridotta a passo d'uomo.
- d) Il personale non strettamente necessario alle lavorazioni dovrà allontanarsi dalla zona interessata e gli addetti dovranno adottare, se del caso, i dispositivi di protezione individuale idonei alle attività.
- e) Utilizzo di casco (DPI da adottare)

- f) Utilizzo di indumenti ad alta visibilità (DPI da adottare)
- g) Le postazioni di lavoro fisse devono essere protette da un solido impalcato sovrastante, ad altezza non maggiore di 3 metri da terra, a protezione contro la caduta di materiali.
- h) Delimitare e segnalare la zona di intervento a livello di rumorosità elevato.
- i) Utilizzo di otoprotettori (DPI da adottare)

871) Interferenza nel periodo dal 398° g al 406° g dall'inizio dei lavori, per un totale di 9 giorni lavorativi. Fasi:

- **Lavorazione e posa ferri di armatura per le strutture in fondazione**
- **Rinforzo di travi in acciaio**

Le lavorazioni su elencate sono eseguite rispettivamente dal 398° g al 417° g per 20 giorni lavorativi, e dal 377° g al 406° g per 30 giorni lavorativi.

Dette lavorazioni interferiscono fra loro per i seguenti periodi: dal 398° g al 406° g per 9 giorni lavorativi.

Coordinamento:

- a) La circolazione delle macchine operatrici deve avvenire utilizzando percorsi ben definiti e la velocità deve risultare ridotta a passo d'uomo.
- b) Il personale non strettamente necessario alle lavorazioni dovrà allontanarsi dalla zona interessata e gli addetti dovranno adottare, se del caso, i dispositivi di protezione individuale idonei alle attività.
- c) Utilizzo di indumenti ad alta visibilità (DPI da adottare)
- d) Le postazioni di lavoro fisse devono essere protette da un solido impalcato sovrastante, ad altezza non maggiore di 3 metri da terra, a protezione contro la caduta di materiali.
- e) Delimitare e segnalare la zona di intervento a livello di rumorosità elevato.
- f) Utilizzo di otoprotettori (DPI da adottare)
- g) L'area sottostante la traiettoria di passaggio dei carichi deve essere opportunamente delimitata.
- h) Utilizzo di casco (DPI da adottare)
- i) In prossimità della zona d'intervento è necessario allontanare preventivamente tutti i materiali facilmente infiammabili; qualora i suddetti materiali non possono essere allontanati è necessario proteggerli con teli protettivi.
- j) Delimitare e segnalare la zona di intervento a radiazioni non ionizzanti.

872) Interferenza nel periodo dal 398° g al 417° g dall'inizio dei lavori, per un totale di 20 giorni lavorativi. Fasi:

- **Lavorazione e posa ferri di armatura per le strutture in fondazione**
- **Rimozione di copertura bituminosa contenente amianto**

Le lavorazioni su elencate sono eseguite rispettivamente dal 398° g al 417° g per 20 giorni lavorativi, e dal 365° g al 544° g per 180 giorni lavorativi.

Dette lavorazioni interferiscono fra loro per i seguenti periodi: dal 398° g al 417° g per 20 giorni lavorativi.

Coordinamento:

- a) La circolazione delle macchine operatrici deve avvenire utilizzando percorsi ben definiti e la velocità deve risultare ridotta a passo d'uomo.
- b) Il personale non strettamente necessario alle lavorazioni dovrà allontanarsi dalla zona interessata e gli addetti dovranno adottare, se del caso, i dispositivi di protezione individuale idonei alle attività.
- c) Utilizzo di indumenti ad alta visibilità (DPI da adottare)
- d) Le postazioni di lavoro fisse devono essere protette da un solido impalcato sovrastante, ad altezza non maggiore di 3 metri da terra, a protezione contro la caduta di materiali.
- e) Delimitare e segnalare la zona di intervento a livello di rumorosità elevato.
- f) Utilizzo di otoprotettori (DPI da adottare)
- g) Durante il trasporto di materiale sfuso ad elevata polverosità è necessario provvedere ad inumidire i materiali stessi per limitare la formazione di polveri.
- h) Utilizzo di maschera antipolvere (DPI da adottare)
- i) Le operazioni di sollevamento e/o di trasporto di carichi devono avvenire evitando il passaggio dei carichi sospesi al di sopra di postazioni di lavoro.
- j) L'area sottostante la traiettoria di passaggio dei carichi deve essere opportunamente delimitata.
- k) Utilizzo di casco (DPI da adottare)

873) Interferenza nel periodo dal 398° g al 417° g dall'inizio dei lavori, per un totale di 20 giorni lavorativi. Fasi:

- **Lavorazione e posa ferri di armatura per le strutture in fondazione**
- **Distribuzione impianto illuminazione normale e di emergenza**

Le lavorazioni su elencate sono eseguite rispettivamente dal 398° g al 417° g per 20 giorni lavorativi, e dal 375° g al 424° g per 50 giorni lavorativi.

Dette lavorazioni interferiscono fra loro per i seguenti periodi: dal 398° g al 417° g per 20 giorni lavorativi.

Coordinamento:

- a) La circolazione delle macchine operatrici deve avvenire utilizzando percorsi ben definiti e la velocità deve risultare ridotta a passo d'uomo.
- b) Il personale non strettamente necessario alle lavorazioni dovrà allontanarsi dalla zona interessata e gli addetti dovranno adottare, se del caso, i dispositivi di protezione individuale idonei alle attività.
- c) Utilizzo di indumenti ad alta visibilità (DPI da adottare)
- d) Le postazioni di lavoro fisse devono essere protette da un solido impalcato sovrastante, ad altezza non maggiore di 3 metri da terra, a protezione contro la caduta di materiali.
- e) Delimitare e segnalare la zona di intervento a livello di rumorosità elevato.
- f) Utilizzo di otoprotettori (DPI da adottare)

874) Interferenza nel periodo dal 398° g al 406° g dall'inizio dei lavori, per un totale di 9 giorni lavorativi. Fasi:

- Demolizione di tramezzature eseguita a mano
- Lavorazione e posa ferri di armatura per le strutture in fondazione

Le lavorazioni su elencate sono eseguite rispettivamente dal 397° g al 406° g per 10 giorni lavorativi, e dal 398° g al 417° g per 20 giorni lavorativi.

Dette lavorazioni interferiscono fra loro per i seguenti periodi: dal 398° g al 406° g per 9 giorni lavorativi.

Coordinamento:

- a) La circolazione delle macchine operatrici deve avvenire utilizzando percorsi ben definiti e la velocità deve risultare ridotta a passo d'uomo.
- b) Il personale non strettamente necessario alle lavorazioni dovrà allontanarsi dalla zona interessata e gli addetti dovranno adottare, se del caso, i dispositivi di protezione individuale idonei alle attività.
- c) Durante il trasporto di materiale sfuso ad elevata polverosità è necessario provvedere ad inumidire i materiali stessi per limitare la formazione di polveri.
- d) Utilizzo di indumenti ad alta visibilità (DPI da adottare)
- e) Utilizzo di maschera antipolvere (DPI da adottare)
- f) Le operazioni di sollevamento e/o di trasporto di carichi devono avvenire evitando il passaggio dei carichi sospesi al di sopra di postazioni di lavoro.
- g) L'area sottostante la traiettoria di passaggio dei carichi deve essere opportunamente delimitata.
- h) Utilizzo di casco (DPI da adottare)
- i) L'area sottostante il canalei deve essere opportunamente delimitata.
- j) Nelle attività di demolizione la diffusione di polveri e fibre deve essere ridotta al minimo irrorando periodicamente le superfici da demolire.
- k) Nelle attività di demolizione quando la quantità di polveri e fibre presenti superi i limiti tollerati devono essere forniti ed utilizzati indumenti di lavoro e dispositivi di protezione individuale idonei alle attività.
- l) Delimitare e segnalare la zona di intervento a livello di rumorosità elevato.
- m) Utilizzo di otoprotettori (DPI da adottare)
- n) Le postazioni di lavoro fisse devono essere protette da un solido impalcato sovrastante, ad altezza non maggiore di 3 metri da terra, a protezione contro la caduta di materiali.

875) Interferenza nel periodo dal 398° g al 403° g dall'inizio dei lavori, per un totale di 6 giorni lavorativi. Fasi:

- Rimozione di controsoffittature, intonaci e rivestimenti interni
- Lavorazione e posa ferri di armatura per le strutture in fondazione

Le lavorazioni su elencate sono eseguite rispettivamente dal 394° g al 403° g per 10 giorni lavorativi, e dal 398° g al 417° g per 20 giorni lavorativi.

Dette lavorazioni interferiscono fra loro per i seguenti periodi: dal 398° g al 403° g per 6 giorni lavorativi.

Coordinamento:

- a) La circolazione delle macchine operatrici deve avvenire utilizzando percorsi ben definiti e la velocità deve risultare ridotta a passo d'uomo.
- b) Il personale non strettamente necessario alle lavorazioni dovrà allontanarsi dalla zona interessata e gli addetti dovranno adottare, se del caso, i dispositivi di protezione individuale idonei alle attività.
- c) Durante il trasporto di materiale sfuso ad elevata polverosità è necessario provvedere ad inumidire i materiali stessi per limitare la formazione di polveri.
- d) Utilizzo di indumenti ad alta visibilità (DPI da adottare)
- e) Utilizzo di maschera antipolvere (DPI da adottare)
- f) Le operazioni di sollevamento e/o di trasporto di carichi devono avvenire evitando il passaggio dei carichi sospesi al di sopra di postazioni di lavoro.
- g) L'area sottostante la traiettoria di passaggio dei carichi deve essere opportunamente delimitata.
- h) Nelle attività di demolizione la diffusione di polveri e fibre deve essere ridotta al minimo irrorando periodicamente le superfici da demolire.
- i) Nelle attività di demolizione quando la quantità di polveri e fibre presenti superi i limiti tollerati devono essere forniti ed utilizzati indumenti di lavoro e dispositivi di protezione individuale idonei alle attività.
- j) Delimitare e segnalare la zona di intervento a livello di rumorosità elevato.
- k) Utilizzo di otoprotettori (DPI da adottare)
- l) L'area sottostante il canalei deve essere opportunamente delimitata.
- m) Utilizzo di casco (DPI da adottare)
- n) Le postazioni di lavoro fisse devono essere protette da un solido impalcato sovrastante, ad altezza non maggiore di 3 metri da terra, a protezione contro la caduta di materiali.

876) Interferenza nel periodo dal 398° g al 399° g dall'inizio dei lavori, per un totale di 2 giorni lavorativi. Fasi:

- Formazione di massetto per pavimenti interni
- Lavorazione e posa ferri di armatura per le strutture in fondazione

Le lavorazioni su elencate sono eseguite rispettivamente dal 380° g al 399° g per 20 giorni lavorativi, e dal 398° g al 417° g per 20 giorni lavorativi.

Dette lavorazioni interferiscono fra loro per i seguenti periodi: dal 398° g al 399° g per 2 giorni lavorativi.

Coordinamento:

- a) Le operazioni di sollevamento e/o di trasporto di carichi devono avvenire evitando il passaggio dei carichi sospesi al di sopra di postazioni di lavoro.
- b) L'area sottostante la traiettoria di passaggio dei carichi deve essere opportunamente delimitata.
- c) La circolazione delle macchine operatrici deve avvenire utilizzando percorsi ben definiti e la velocità deve risultare ridotta a passo d'uomo.
- d) Il personale non strettamente necessario alle lavorazioni dovrà allontanarsi dalla zona interessata e gli addetti dovranno adottare, se del caso, i dispositivi di protezione individuale idonei alle attività.
- e) Utilizzo di indumenti ad alta visibilità (DPI da adottare)
- f) Le postazioni di lavoro fisse devono essere protette da un solido impalcato sovrastante, ad altezza non maggiore di 3 metri da terra, a protezione contro la caduta di materiali.
- g) Delimitare e segnalare la zona di intervento a livello di rumorosità elevato.
- h) Utilizzo di otoprotettori (DPI da adottare)

877) Interferenza nel periodo dal 398° g al 417° g dall'inizio dei lavori, per un totale di 20 giorni lavorativi. Fasi:

- **Lavorazione e posa ferri di armatura per le strutture in fondazione**
- **Distribuzione impianto FM**

Le lavorazioni su elencate sono eseguite rispettivamente dal 398° g al 417° g per 20 giorni lavorativi, e dal 375° g al 424° g per 50 giorni lavorativi.

Dette lavorazioni interferiscono fra loro per i seguenti periodi: dal 398° g al 417° g per 20 giorni lavorativi.

Coordinamento:

- La circolazione delle macchine operatrici deve avvenire utilizzando percorsi ben definiti e la velocità deve risultare ridotta a passo d'uomo.
- Il personale non strettamente necessario alle lavorazioni dovrà allontanarsi dalla zona interessata e gli addetti dovranno adottare, se del caso, i dispositivi di protezione individuale idonei alle attività.
- Utilizzo di indumenti ad alta visibilità (DPI da adottare)
- Le postazioni di lavoro fisse devono essere protette da un solido impalcato sovrastante, ad altezza non maggiore di 3 metri da terra, a protezione contro la caduta di materiali.
- Delimitare e segnalare la zona di intervento a livello di rumorosità elevato.
- Utilizzo di otoprotettori (DPI da adottare)

878) Interferenza nel periodo dal 398° g al 417° g dall'inizio dei lavori, per un totale di 20 giorni lavorativi. Fasi:

- **Realizzazione della carpenteria per le strutture in fondazione**
- **Lavorazione e posa ferri di armatura per le strutture in fondazione**

Le lavorazioni su elencate sono eseguite rispettivamente dal 388° g al 417° g per 30 giorni lavorativi, e dal 398° g al 417° g per 20 giorni lavorativi.

Dette lavorazioni interferiscono fra loro per i seguenti periodi: dal 398° g al 417° g per 20 giorni lavorativi.

Coordinamento:

- Delimitare e segnalare la zona di intervento a livello di rumorosità elevato.
- Utilizzo di otoprotettori (DPI da adottare)
- Le postazioni di lavoro fisse devono essere protette da un solido impalcato sovrastante, ad altezza non maggiore di 3 metri da terra, a protezione contro la caduta di materiali.
- La circolazione delle macchine operatrici deve avvenire utilizzando percorsi ben definiti e la velocità deve risultare ridotta a passo d'uomo.
- Il personale non strettamente necessario alle lavorazioni dovrà allontanarsi dalla zona interessata e gli addetti dovranno adottare, se del caso, i dispositivi di protezione individuale idonei alle attività.
- Utilizzo di indumenti ad alta visibilità (DPI da adottare)
- Le operazioni di sollevamento e/o di trasporto di carichi devono avvenire evitando il passaggio dei carichi sospesi al di sopra di postazioni di lavoro.
- L'area sottostante la traiettoria di passaggio dei carichi deve essere opportunamente delimitata.

879) Interferenza nel periodo dal 398° g al 417° g dall'inizio dei lavori, per un totale di 20 giorni lavorativi. Fasi:

- **Lavorazione e posa ferri di armatura per le strutture in fondazione**
- **Realizzazione delle canalizzazioni**

Le lavorazioni su elencate sono eseguite rispettivamente dal 398° g al 417° g per 20 giorni lavorativi, e dal 375° g al 424° g per 50 giorni lavorativi.

Dette lavorazioni interferiscono fra loro per i seguenti periodi: dal 398° g al 417° g per 20 giorni lavorativi.

Coordinamento:

- La circolazione delle macchine operatrici deve avvenire utilizzando percorsi ben definiti e la velocità deve risultare ridotta a passo d'uomo.
- Il personale non strettamente necessario alle lavorazioni dovrà allontanarsi dalla zona interessata e gli addetti dovranno adottare, se del caso, i dispositivi di protezione individuale idonei alle attività.
- Utilizzo di indumenti ad alta visibilità (DPI da adottare)
- Le postazioni di lavoro fisse devono essere protette da un solido impalcato sovrastante, ad altezza non maggiore di 3 metri da terra, a protezione contro la caduta di materiali.
- Delimitare e segnalare la zona di intervento a livello di rumorosità elevato.
- Utilizzo di otoprotettori (DPI da adottare)

880) Interferenza nel periodo dal 398° g al 417° g dall'inizio dei lavori, per un totale di 20 giorni lavorativi. Fasi:

- **Lavorazione e posa ferri di armatura per le strutture in fondazione**
- **Realizzazione della rete di distribuzione di impianto idrico-sanitario**

Le lavorazioni su elencate sono eseguite rispettivamente dal 398° g al 417° g per 20 giorni lavorativi, e dal 375° g al 424° g per 50 giorni lavorativi.

Dette lavorazioni interferiscono fra loro per i seguenti periodi: dal 398° g al 417° g per 20 giorni lavorativi.

Coordinamento:

- La circolazione delle macchine operatrici deve avvenire utilizzando percorsi ben definiti e la velocità deve risultare ridotta a passo d'uomo.
- Il personale non strettamente necessario alle lavorazioni dovrà allontanarsi dalla zona interessata e gli addetti dovranno adottare, se del caso, i dispositivi di protezione individuale idonei alle attività.
- Utilizzo di indumenti ad alta visibilità (DPI da adottare)
- Le postazioni di lavoro fisse devono essere protette da un solido impalcato sovrastante, ad altezza non maggiore di 3 metri da terra, a protezione contro la caduta di materiali.
- Delimitare e segnalare la zona di intervento a livello di rumorosità elevato.
- Utilizzo di otoprotettori (DPI da adottare)
- In prossimità della zona d'intervento è necessario allontanare preventivamente tutti i materiali facilmente infiammabili; qualora i suddetti materiali

- non possono essere allontanati è necessario proteggerli con teli protettivi.
h) In prossimità della zona d'intervento deve essere tenuto a disposizione un estintore portatile.
i) Delimitare e segnalare la zona di intervento a radiazioni non ionizzanti.

881) Interferenza nel periodo dal 398° g al 417° g dall'inizio dei lavori, per un totale di 20 giorni lavorativi. Fasi:

- **Lavorazione e posa ferri di armatura per le strutture in fondazione**
- **Realizzazione di impianto antintrusione/videosorveglianza**

Le lavorazioni su elencate sono eseguite rispettivamente dal 398° g al 417° g per 20 giorni lavorativi, e dal 375° g al 424° g per 50 giorni lavorativi.

Dette lavorazioni interferiscono fra loro per i seguenti periodi: dal 398° g al 417° g per 20 giorni lavorativi.

Coordinamento:

- a) La circolazione delle macchine operatrici deve avvenire utilizzando percorsi ben definiti e la velocità deve risultare ridotta a passo d'uomo.
- b) Il personale non strettamente necessario alle lavorazioni dovrà allontanarsi dalla zona interessata e gli addetti dovranno adottare, se del caso, i dispositivi di protezione individuale idonei alle attività.
- c) Utilizzo di indumenti ad alta visibilità (DPI da adottare)
- d) Le postazioni di lavoro fisse devono essere protette da un solido impalcato sovrastante, ad altezza non maggiore di 3 metri da terra, a protezione contro la caduta di materiali.
- e) Delimitare e segnalare la zona di intervento a livello di rumorosità elevato.
- f) Utilizzo di otoprotettori (DPI da adottare)

882) Interferenza nel periodo dal 398° g al 417° g dall'inizio dei lavori, per un totale di 20 giorni lavorativi. Fasi:

- **Lavorazione e posa ferri di armatura per le strutture in fondazione**
- **Distribuzione di impianto rete dati, BMS e domotica**

Le lavorazioni su elencate sono eseguite rispettivamente dal 398° g al 417° g per 20 giorni lavorativi, e dal 375° g al 424° g per 50 giorni lavorativi.

Dette lavorazioni interferiscono fra loro per i seguenti periodi: dal 398° g al 417° g per 20 giorni lavorativi.

Coordinamento:

- a) La circolazione delle macchine operatrici deve avvenire utilizzando percorsi ben definiti e la velocità deve risultare ridotta a passo d'uomo.
- b) Il personale non strettamente necessario alle lavorazioni dovrà allontanarsi dalla zona interessata e gli addetti dovranno adottare, se del caso, i dispositivi di protezione individuale idonei alle attività.
- c) Utilizzo di indumenti ad alta visibilità (DPI da adottare)
- d) Le postazioni di lavoro fisse devono essere protette da un solido impalcato sovrastante, ad altezza non maggiore di 3 metri da terra, a protezione contro la caduta di materiali.
- e) Delimitare e segnalare la zona di intervento a livello di rumorosità elevato.
- f) Utilizzo di otoprotettori (DPI da adottare)

883) Interferenza nel periodo dal 398° g al 417° g dall'inizio dei lavori, per un totale di 20 giorni lavorativi. Fasi:

- **Lavorazione e posa ferri di armatura per le strutture in fondazione**
- **Rimozione di massetti e pavimentazioni**

Le lavorazioni su elencate sono eseguite rispettivamente dal 398° g al 417° g per 20 giorni lavorativi, e dal 395° g al 434° g per 40 giorni lavorativi.

Dette lavorazioni interferiscono fra loro per i seguenti periodi: dal 398° g al 417° g per 20 giorni lavorativi.

Coordinamento:

- a) Le attività interferenti saranno opportunamente distanziate spazialmente.

884) Interferenza nel periodo dal 398° g al 417° g dall'inizio dei lavori, per un totale di 20 giorni lavorativi. Fasi:

- **Lavorazione e posa ferri di armatura per le strutture in fondazione**
- **Demolizione di tramezzature eseguita a mano**

Le lavorazioni su elencate sono eseguite rispettivamente dal 398° g al 417° g per 20 giorni lavorativi, e dal 397° g al 426° g per 30 giorni lavorativi.

Dette lavorazioni interferiscono fra loro per i seguenti periodi: dal 398° g al 417° g per 20 giorni lavorativi.

Coordinamento:

- a) La circolazione delle macchine operatrici deve avvenire utilizzando percorsi ben definiti e la velocità deve risultare ridotta a passo d'uomo.
- b) Il personale non strettamente necessario alle lavorazioni dovrà allontanarsi dalla zona interessata e gli addetti dovranno adottare, se del caso, i dispositivi di protezione individuale idonei alle attività.
- c) Utilizzo di indumenti ad alta visibilità (DPI da adottare)
- d) Le postazioni di lavoro fisse devono essere protette da un solido impalcato sovrastante, ad altezza non maggiore di 3 metri da terra, a protezione contro la caduta di materiali.
- e) Delimitare e segnalare la zona di intervento a livello di rumorosità elevato.
- f) Utilizzo di otoprotettori (DPI da adottare)
- g) Durante il trasporto di materiale sfuso ad elevata polverosità è necessario provvedere ad inumidire i materiali stessi per limitare la formazione di polveri.
- h) Utilizzo di maschera antipolvere (DPI da adottare)
- i) Le operazioni di sollevamento e/o di trasporto di carichi devono avvenire evitando il passaggio dei carichi sospesi al di sopra di postazioni di lavoro.
- j) L'area sottostante la traiettoria di passaggio dei carichi deve essere opportunamente delimitata.
- k) Utilizzo di casco (DPI da adottare)

- l) L'area sottostante il canale deve essere opportunamente delimitata.
m) Nelle attività di demolizione la diffusione di polveri e fibre deve essere ridotta al minimo irrorando periodicamente le superfici da demolire.
n) Nelle attività di demolizione quando la quantità di polveri e fibre presenti superi i limiti tollerati devono essere forniti ed utilizzati indumenti di lavoro e dispositivi di protezione individuale idonei alle attività.

885) Interferenza nel periodo dal 398° g al 417° g dall'inizio dei lavori, per un totale di 20 giorni lavorativi. Fasi:

- **Lavorazione e posa ferri di armatura per le strutture in fondazione**
- **Distribuzione dell'impianto di rilevazione e allarme incendio**

Le lavorazioni su elencate sono eseguite rispettivamente dal 398° g al 417° g per 20 giorni lavorativi, e dal 375° g al 424° g per 50 giorni lavorativi.

Dette lavorazioni interferiscono fra loro per i seguenti periodi: dal 398° g al 417° g per 20 giorni lavorativi.

Coordinamento:

- a) La circolazione delle macchine operatrici deve avvenire utilizzando percorsi ben definiti e la velocità deve risultare ridotta a passo d'uomo.
- b) Il personale non strettamente necessario alle lavorazioni dovrà allontanarsi dalla zona interessata e gli addetti dovranno adottare, se del caso, i dispositivi di protezione individuale idonei alle attività.
- c) Utilizzo di indumenti ad alta visibilità (DPI da adottare)
- d) Le postazioni di lavoro fisse devono essere protette da un solido impalcato sovrastante, ad altezza non maggiore di 3 metri da terra, a protezione contro la caduta di materiali.
- e) Delimitare e segnalare la zona di intervento a livello di rumorosità elevato.
- f) Utilizzo di otoprotettori (DPI da adottare)

886) Interferenza nel periodo dal 398° g al 402° g dall'inizio dei lavori, per un totale di 5 giorni lavorativi. Fasi:

- **Lavorazione e posa ferri di armatura per le strutture in fondazione**
- **Rimozione di impianti fognari in profondità**

Le lavorazioni su elencate sono eseguite rispettivamente dal 398° g al 417° g per 20 giorni lavorativi, e dal 393° g al 402° g per 10 giorni lavorativi.

Dette lavorazioni interferiscono fra loro per i seguenti periodi: dal 398° g al 402° g per 5 giorni lavorativi.

Coordinamento:

- a) La circolazione delle macchine operatrici deve avvenire utilizzando percorsi ben definiti e la velocità deve risultare ridotta a passo d'uomo.
- b) Il personale non strettamente necessario alle lavorazioni dovrà allontanarsi dalla zona interessata e gli addetti dovranno adottare, se del caso, i dispositivi di protezione individuale idonei alle attività.
- c) Utilizzo di indumenti ad alta visibilità (DPI da adottare)
- d) Le postazioni di lavoro fisse devono essere protette da un solido impalcato sovrastante, ad altezza non maggiore di 3 metri da terra, a protezione contro la caduta di materiali.
- e) Delimitare e segnalare la zona di intervento a livello di rumorosità elevato.
- f) Utilizzo di otoprotettori (DPI da adottare)
- g) Durante il trasporto di materiale sfuso ad elevata polverosità è necessario provvedere ad inumidire i materiali stessi per limitare la formazione di polveri.
- h) Utilizzo di maschera antipolvere (DPI da adottare)
- i) L'area sottostante la traiettoria di passaggio dei carichi deve essere opportunamente delimitata.
- j) Utilizzo di casco (DPI da adottare)
- k) Nelle attività di demolizione la diffusione di polveri e fibre deve essere ridotta al minimo irrorando periodicamente le superfici da demolire.
- l) Nelle attività di demolizione quando la quantità di polveri e fibre presenti superi i limiti tollerati devono essere forniti ed utilizzati indumenti di lavoro e dispositivi di protezione individuale idonei alle attività.

887) Interferenza nel periodo dal 398° g al 409° g dall'inizio dei lavori, per un totale di 12 giorni lavorativi. Fasi:

- **Lavorazione e posa ferri di armatura per le strutture in fondazione**
- **Rimozione di controsoffittature, intonaci e rivestimenti interni**

Le lavorazioni su elencate sono eseguite rispettivamente dal 398° g al 417° g per 20 giorni lavorativi, e dal 370° g al 409° g per 40 giorni lavorativi.

Dette lavorazioni interferiscono fra loro per i seguenti periodi: dal 398° g al 409° g per 12 giorni lavorativi.

Coordinamento:

- a) Le attività interferenti saranno opportunamente distanziate spazialmente.

888) Interferenza nel periodo dal 398° g al 417° g dall'inizio dei lavori, per un totale di 20 giorni lavorativi. Fasi:

- **Lavorazione e posa ferri di armatura per le strutture in fondazione**
- **Montaggio di tutti i ponteggi metallici fissi all'esterno dei padiglioni 2 "Nervi" e 4 "abside"**

Le lavorazioni su elencate sono eseguite rispettivamente dal 398° g al 417° g per 20 giorni lavorativi, e dal 335° g al 439° g per 105 giorni lavorativi.

Dette lavorazioni interferiscono fra loro per i seguenti periodi: dal 398° g al 417° g per 20 giorni lavorativi.

Coordinamento:

- a) La circolazione delle macchine operatrici deve avvenire utilizzando percorsi ben definiti e la velocità deve risultare ridotta a passo d'uomo.
- b) Il personale non strettamente necessario alle lavorazioni dovrà allontanarsi dalla zona interessata e gli addetti dovranno adottare, se del caso, i dispositivi di protezione individuale idonei alle attività.
- c) Utilizzo di indumenti ad alta visibilità (DPI da adottare)
- d) Le postazioni di lavoro fisse devono essere protette da un solido impalcato sovrastante, ad altezza non maggiore di 3 metri da terra, a protezione

contro la caduta di materiali.

e) Delimitare e segnalare la zona di intervento a livello di rumorosità elevato.

f) Utilizzo di otoprotettori (DPI da adottare)

g) Durante il trasporto di materiale sfuso ad elevata polverosità è necessario provvedere ad inumidire i materiali stessi per limitare la formazione di polveri.

h) Utilizzo di maschera antipolvere (DPI da adottare)

i) Le operazioni di sollevamento e/o di trasporto di carichi devono avvenire evitando il passaggio dei carichi sospesi al di sopra di postazioni di lavoro.

j) L'area sottostante la traiettoria di passaggio dei carichi deve essere opportunamente delimitata.

k) Utilizzo di casco (DPI da adottare)

889) Interferenza nel periodo dal 398° g al 400° g dall'inizio dei lavori, per un totale di 3 giorni lavorativi. Fasi:

- Lavorazione e posa ferri di armatura per le strutture in fondazione

- Realizzazione di impianto di sollevamento fognario (elettropompa sommergibile)

Le lavorazioni su elencate sono eseguite rispettivamente dal 398° g al 417° g per 20 giorni lavorativi, e dal 381° g al 400° g per 20 giorni lavorativi.

Dette lavorazioni interferiscono fra loro per i seguenti periodi: dal 398° g al 400° g per 3 giorni lavorativi.

Coordinamento:

a) La circolazione delle macchine operatrici deve avvenire utilizzando percorsi ben definiti e la velocità deve risultare ridotta a passo d'uomo.

b) Il personale non strettamente necessario alle lavorazioni dovrà allontanarsi dalla zona interessata e gli addetti dovranno adottare, se del caso, i dispositivi di protezione individuale idonei alle attività.

c) Utilizzo di indumenti ad alta visibilità (DPI da adottare)

d) Le postazioni di lavoro fisse devono essere protette da un solido impalcato sovrastante, ad altezza non maggiore di 3 metri da terra, a protezione contro la caduta di materiali.

e) Delimitare e segnalare la zona di intervento a livello di rumorosità elevato.

f) Utilizzo di otoprotettori (DPI da adottare)

g) Le operazioni di sollevamento e/o di trasporto di carichi devono avvenire evitando il passaggio dei carichi sospesi al di sopra di postazioni di lavoro.

h) L'area sottostante la traiettoria di passaggio dei carichi deve essere opportunamente delimitata.

i) Utilizzo di casco (DPI da adottare)

j) In prossimità della zona d'intervento è necessario allontanare preventivamente tutti i materiali facilmente infiammabili; qualora i suddetti materiali non possono essere allontanati è necessario proteggerli con teli protettivi.

k) In prossimità della zona d'intervento deve essere tenuto a disposizione un estintore portatile.

l) Delimitare e segnalare la zona di intervento a radiazioni non ionizzanti.

890) Interferenza nel periodo dal 398° g al 417° g dall'inizio dei lavori, per un totale di 20 giorni lavorativi. Fasi:

- Lavorazione e posa ferri di armatura per le strutture in fondazione

- Rimozione di impianti

Le lavorazioni su elencate sono eseguite rispettivamente dal 398° g al 417° g per 20 giorni lavorativi, e dal 388° g al 417° g per 30 giorni lavorativi.

Dette lavorazioni interferiscono fra loro per i seguenti periodi: dal 398° g al 417° g per 20 giorni lavorativi.

Coordinamento:

a) La circolazione delle macchine operatrici deve avvenire utilizzando percorsi ben definiti e la velocità deve risultare ridotta a passo d'uomo.

b) Il personale non strettamente necessario alle lavorazioni dovrà allontanarsi dalla zona interessata e gli addetti dovranno adottare, se del caso, i dispositivi di protezione individuale idonei alle attività.

c) Utilizzo di indumenti ad alta visibilità (DPI da adottare)

d) Le postazioni di lavoro fisse devono essere protette da un solido impalcato sovrastante, ad altezza non maggiore di 3 metri da terra, a protezione contro la caduta di materiali.

e) Delimitare e segnalare la zona di intervento a livello di rumorosità elevato.

f) Utilizzo di otoprotettori (DPI da adottare)

g) Durante il trasporto di materiale sfuso ad elevata polverosità è necessario provvedere ad inumidire i materiali stessi per limitare la formazione di polveri.

h) Utilizzo di maschera antipolvere (DPI da adottare)

i) Le operazioni di sollevamento e/o di trasporto di carichi devono avvenire evitando il passaggio dei carichi sospesi al di sopra di postazioni di lavoro.

j) L'area sottostante la traiettoria di passaggio dei carichi deve essere opportunamente delimitata.

k) Utilizzo di casco (DPI da adottare)

l) Nelle attività di demolizione la diffusione di polveri e fibre deve essere ridotta al minimo irrorando periodicamente le superfici da demolire.

m) Nelle attività di demolizione quando la quantità di polveri e fibre presenti superi i limiti tollerati devono essere forniti ed utilizzati indumenti di lavoro e dispositivi di protezione individuale idonei alle attività.

891) Interferenza nel periodo dal 400° g al 400° g dall'inizio dei lavori, per un totale di 1 giorno lavorativo. Fasi:

- Rimozione di massetti e pavimentazioni

- Realizzazione di impianto di sollevamento fognario (elettropompa sommergibile)

Le lavorazioni su elencate sono eseguite rispettivamente dal 400° g al 409° g per 10 giorni lavorativi, e dal 381° g al 400° g per 20 giorni lavorativi.

Dette lavorazioni interferiscono fra loro per i seguenti periodi: dal 400° g al 400° g per 1 giorno lavorativo.

Coordinamento:

a) La circolazione delle macchine operatrici deve avvenire utilizzando percorsi ben definiti e la velocità deve risultare ridotta a passo d'uomo.

b) Il personale non strettamente necessario alle lavorazioni dovrà allontanarsi dalla zona interessata e gli addetti dovranno adottare, se del caso, i

dispositivi di protezione individuale idonei alle attività.

- c) Durante il trasporto di materiale sfuso ad elevata polverosità è necessario provvedere ad inumidire i materiali stessi per limitare la formazione di polveri.
- d) Utilizzo di indumenti ad alta visibilità (DPI da adottare)
- e) Utilizzo di maschera antipolvere (DPI da adottare)
- f) Le operazioni di sollevamento e/o di trasporto di carichi devono avvenire evitando il passaggio dei carichi sospesi al di sopra di postazioni di lavoro.
- g) L'area sottostante la traiettoria di passaggio dei carichi deve essere opportunamente delimitata.
- h) L'area sottostante il canalei deve essere opportunamente delimitata.
- i) Nelle attività di demolizione la diffusione di polveri e fibre deve essere ridotta al minimo irrorando periodicamente le superfici da demolire.
- j) Utilizzo di casco (DPI da adottare)
- k) Nelle attività di demolizione quando la quantità di polveri e fibre presenti superi i limiti tollerati devono essere forniti ed utilizzati indumenti di lavoro e dispositivi di protezione individuale idonei alle attività.
- l) Delimitare e segnalare la zona di intervento a livello di rumorosità elevato.
- m) Utilizzo di otoprotettori (DPI da adottare)
- n) In prossimità della zona d'intervento è necessario allontanare preventivamente tutti i materiali facilmente infiammabili; qualora i suddetti materiali non possono essere allontanati è necessario proteggerli con teli protettivi.
- o) In prossimità della zona d'intervento deve essere tenuto a disposizione un estintore portatile.
- p) Delimitare e segnalare la zona di intervento a radiazioni non ionizzanti.

892) Interferenza nel periodo dal 400° g al 409° g dall'inizio dei lavori, per un totale di 10 giorni lavorativi. Fasi:

- **Rimozione di massetti e pavimentazioni**
- **Rimozione di impianti**

Le lavorazioni su elencate sono eseguite rispettivamente dal 400° g al 409° g per 10 giorni lavorativi, e dal 388° g al 417° g per 30 giorni lavorativi.

Dette lavorazioni interferiscono fra loro per i seguenti periodi: dal 400° g al 409° g per 10 giorni lavorativi.

Coordinamento:

- a) La circolazione delle macchine operatrici deve avvenire utilizzando percorsi ben definiti e la velocità deve risultare ridotta a passo d'uomo.
- b) Il personale non strettamente necessario alle lavorazioni dovrà allontanarsi dalla zona interessata e gli addetti dovranno adottare, se del caso, i dispositivi di protezione individuale idonei alle attività.
- c) Durante il trasporto di materiale sfuso ad elevata polverosità è necessario provvedere ad inumidire i materiali stessi per limitare la formazione di polveri.
- d) Utilizzo di indumenti ad alta visibilità (DPI da adottare)
- e) Utilizzo di maschera antipolvere (DPI da adottare)
- f) Le operazioni di sollevamento e/o di trasporto di carichi devono avvenire evitando il passaggio dei carichi sospesi al di sopra di postazioni di lavoro.
- g) L'area sottostante la traiettoria di passaggio dei carichi deve essere opportunamente delimitata.
- h) L'area sottostante il canalei deve essere opportunamente delimitata.
- i) Nelle attività di demolizione la diffusione di polveri e fibre deve essere ridotta al minimo irrorando periodicamente le superfici da demolire.
- j) Utilizzo di casco (DPI da adottare)
- k) Nelle attività di demolizione quando la quantità di polveri e fibre presenti superi i limiti tollerati devono essere forniti ed utilizzati indumenti di lavoro e dispositivi di protezione individuale idonei alle attività.
- l) Delimitare e segnalare la zona di intervento a livello di rumorosità elevato.
- m) Utilizzo di otoprotettori (DPI da adottare)

893) Interferenza nel periodo dal 400° g al 409° g dall'inizio dei lavori, per un totale di 10 giorni lavorativi. Fasi:

- **Rimozione di massetti e pavimentazioni**
- **Demolizione di tramezzature eseguita a mano**

Le lavorazioni su elencate sono eseguite rispettivamente dal 400° g al 409° g per 10 giorni lavorativi, e dal 370° g al 409° g per 40 giorni lavorativi.

Dette lavorazioni interferiscono fra loro per i seguenti periodi: dal 400° g al 409° g per 10 giorni lavorativi.

Coordinamento:

- a) Le attività interferenti saranno opportunamente distanziate spazialmente.

894) Interferenza nel periodo dal 400° g al 406° g dall'inizio dei lavori, per un totale di 7 giorni lavorativi. Fasi:

- **Demolizione di tramezzature eseguita a mano**
- **Rimozione di massetti e pavimentazioni**

Le lavorazioni su elencate sono eseguite rispettivamente dal 397° g al 406° g per 10 giorni lavorativi, e dal 400° g al 409° g per 10 giorni lavorativi.

Dette lavorazioni interferiscono fra loro per i seguenti periodi: dal 400° g al 406° g per 7 giorni lavorativi.

Coordinamento:

- a) Durante il trasporto di materiale sfuso ad elevata polverosità è necessario provvedere ad inumidire i materiali stessi per limitare la formazione di polveri.
- b) Utilizzo di maschera antipolvere (DPI da adottare)
- c) L'area sottostante il canalei deve essere opportunamente delimitata.
- d) Nelle attività di demolizione la diffusione di polveri e fibre deve essere ridotta al minimo irrorando periodicamente le superfici da demolire.
- e) Nelle attività di demolizione quando la quantità di polveri e fibre presenti superi i limiti tollerati devono essere forniti ed utilizzati indumenti di lavoro e dispositivi di protezione individuale idonei alle attività.
- f) Delimitare e segnalare la zona di intervento a livello di rumorosità elevato.
- g) Utilizzo di otoprotettori (DPI da adottare)

- h) La circolazione delle macchine operatrici deve avvenire utilizzando percorsi ben definiti e la velocità deve risultare ridotta a passo d'uomo.
- i) Il personale non strettamente necessario alle lavorazioni dovrà allontanarsi dalla zona interessata e gli addetti dovranno adottare, se del caso, i dispositivi di protezione individuale idonei alle attività.
- j) Utilizzo di indumenti ad alta visibilità (DPI da adottare)
- k) Le operazioni di sollevamento e/o di trasporto di carichi devono avvenire evitando il passaggio dei carichi sospesi al di sopra di postazioni di lavoro.
- l) L'area sottostante la traiettoria di passaggio dei carichi deve essere opportunamente delimitata.
- m) Utilizzo di casco (DPI da adottare)

895) Interferenza nel periodo dal 400° g al 409° g dall'inizio dei lavori, per un totale di 10 giorni lavorativi. Fasi:

- **Rimozione di massetti e pavimentazioni**
- **Perforazioni nel terreno con sonda**

Le lavorazioni su elencate sono eseguite rispettivamente dal 400° g al 409° g per 10 giorni lavorativi, e dal 381° g al 430° g per 50 giorni lavorativi.

Dette lavorazioni interferiscono fra loro per i seguenti periodi: dal 400° g al 409° g per 10 giorni lavorativi.

Coordinamento:

- a) La circolazione delle macchine operatrici deve avvenire utilizzando percorsi ben definiti e la velocità deve risultare ridotta a passo d'uomo.
- b) Il personale non strettamente necessario alle lavorazioni dovrà allontanarsi dalla zona interessata e gli addetti dovranno adottare, se del caso, i dispositivi di protezione individuale idonei alle attività.
- c) Durante il trasporto di materiale sfuso ad elevata polverosità è necessario provvedere ad inumidire i materiali stessi per limitare la formazione di polveri.
- d) Utilizzo di indumenti ad alta visibilità (DPI da adottare)
- e) Utilizzo di maschera antipolvere (DPI da adottare)
- f) Le operazioni di sollevamento e/o di trasporto di carichi devono avvenire evitando il passaggio dei carichi sospesi al di sopra di postazioni di lavoro.
- g) L'area sottostante la traiettoria di passaggio dei carichi deve essere opportunamente delimitata.
- h) L'area sottostante il canalei deve essere opportunamente delimitata.
- i) Nelle attività di demolizione la diffusione di polveri e fibre deve essere ridotta al minimo irrorando periodicamente le superfici da demolire.
- j) Utilizzo di casco (DPI da adottare)
- k) Nelle attività di demolizione quando la quantità di polveri e fibre presenti superi i limiti tollerati devono essere forniti ed utilizzati indumenti di lavoro e dispositivi di protezione individuale idonei alle attività.
- l) Delimitare e segnalare la zona di intervento a livello di rumorosità elevato.
- m) Utilizzo di otoprotettori (DPI da adottare)

896) Interferenza nel periodo dal 400° g al 409° g dall'inizio dei lavori, per un totale di 10 giorni lavorativi. Fasi:

- **Rimozione di massetti e pavimentazioni**
- **Distribuzione impianto illuminazione normale e di emergenza**

Le lavorazioni su elencate sono eseguite rispettivamente dal 400° g al 409° g per 10 giorni lavorativi, e dal 375° g al 424° g per 50 giorni lavorativi.

Dette lavorazioni interferiscono fra loro per i seguenti periodi: dal 400° g al 409° g per 10 giorni lavorativi.

Coordinamento:

- a) La circolazione delle macchine operatrici deve avvenire utilizzando percorsi ben definiti e la velocità deve risultare ridotta a passo d'uomo.
- b) Il personale non strettamente necessario alle lavorazioni dovrà allontanarsi dalla zona interessata e gli addetti dovranno adottare, se del caso, i dispositivi di protezione individuale idonei alle attività.
- c) Durante il trasporto di materiale sfuso ad elevata polverosità è necessario provvedere ad inumidire i materiali stessi per limitare la formazione di polveri.
- d) Utilizzo di indumenti ad alta visibilità (DPI da adottare)
- e) Utilizzo di maschera antipolvere (DPI da adottare)
- f) Le operazioni di sollevamento e/o di trasporto di carichi devono avvenire evitando il passaggio dei carichi sospesi al di sopra di postazioni di lavoro.
- g) L'area sottostante la traiettoria di passaggio dei carichi deve essere opportunamente delimitata.
- h) L'area sottostante il canalei deve essere opportunamente delimitata.
- i) Nelle attività di demolizione la diffusione di polveri e fibre deve essere ridotta al minimo irrorando periodicamente le superfici da demolire.
- j) Utilizzo di casco (DPI da adottare)
- k) Nelle attività di demolizione quando la quantità di polveri e fibre presenti superi i limiti tollerati devono essere forniti ed utilizzati indumenti di lavoro e dispositivi di protezione individuale idonei alle attività.
- l) Delimitare e segnalare la zona di intervento a livello di rumorosità elevato.
- m) Utilizzo di otoprotettori (DPI da adottare)

897) Interferenza nel periodo dal 400° g al 409° g dall'inizio dei lavori, per un totale di 10 giorni lavorativi. Fasi:

- **Rimozione di massetti e pavimentazioni**
- **Distribuzione impianto FM**

Le lavorazioni su elencate sono eseguite rispettivamente dal 400° g al 409° g per 10 giorni lavorativi, e dal 375° g al 424° g per 50 giorni lavorativi.

Dette lavorazioni interferiscono fra loro per i seguenti periodi: dal 400° g al 409° g per 10 giorni lavorativi.

Coordinamento:

- a) La circolazione delle macchine operatrici deve avvenire utilizzando percorsi ben definiti e la velocità deve risultare ridotta a passo d'uomo.
- b) Il personale non strettamente necessario alle lavorazioni dovrà allontanarsi dalla zona interessata e gli addetti dovranno adottare, se del caso, i dispositivi di protezione individuale idonei alle attività.
- c) Durante il trasporto di materiale sfuso ad elevata polverosità è necessario provvedere ad inumidire i materiali stessi per limitare la formazione di

polveri.

d) Utilizzo di indumenti ad alta visibilità (DPI da adottare)

e) Utilizzo di maschera antipolvere (DPI da adottare)

f) Le operazioni di sollevamento e/o di trasporto di carichi devono avvenire evitando il passaggio dei carichi sospesi al di sopra di postazioni di lavoro.

g) L'area sottostante la traiettoria di passaggio dei carichi deve essere opportunamente delimitata.

h) L'area sottostante il canalei deve essere opportunamente delimitata.

i) Nelle attività di demolizione la diffusione di polveri e fibre deve essere ridotta al minimo irrorando periodicamente le superfici da demolire.

j) Utilizzo di casco (DPI da adottare)

k) Nelle attività di demolizione quando la quantità di polveri e fibre presenti superi i limiti tollerati devono essere forniti ed utilizzati indumenti di lavoro e dispositivi di protezione individuale idonei alle attività.

l) Delimitare e segnalare la zona di intervento a livello di rumorosità elevato.

m) Utilizzo di otoprotettori (DPI da adottare)

898) Interferenza nel periodo dal 400° g al 409° g dall'inizio dei lavori, per un totale di 10 giorni lavorativi. Fasi:

- Rimozione di massetti e pavimentazioni

- Distribuzione dell'impianto di rilevazione e allarme incendio

Le lavorazioni su elencate sono eseguite rispettivamente dal 400° g al 409° g per 10 giorni lavorativi, e dal 375° g al 424° g per 50 giorni lavorativi.

Dette lavorazioni interferiscono fra loro per i seguenti periodi: dal 400° g al 409° g per 10 giorni lavorativi.

Coordinamento:

a) La circolazione delle macchine operatrici deve avvenire utilizzando percorsi ben definiti e la velocità deve risultare ridotta a passo d'uomo.

b) Il personale non strettamente necessario alle lavorazioni dovrà allontanarsi dalla zona interessata e gli addetti dovranno adottare, se del caso, i dispositivi di protezione individuale idonei alle attività.

c) Durante il trasporto di materiale sfuso ad elevata polverosità è necessario provvedere ad inumidire i materiali stessi per limitare la formazione di polveri.

d) Utilizzo di indumenti ad alta visibilità (DPI da adottare)

e) Utilizzo di maschera antipolvere (DPI da adottare)

f) Le operazioni di sollevamento e/o di trasporto di carichi devono avvenire evitando il passaggio dei carichi sospesi al di sopra di postazioni di lavoro.

g) L'area sottostante la traiettoria di passaggio dei carichi deve essere opportunamente delimitata.

h) L'area sottostante il canalei deve essere opportunamente delimitata.

i) Nelle attività di demolizione la diffusione di polveri e fibre deve essere ridotta al minimo irrorando periodicamente le superfici da demolire.

j) Utilizzo di casco (DPI da adottare)

k) Nelle attività di demolizione quando la quantità di polveri e fibre presenti superi i limiti tollerati devono essere forniti ed utilizzati indumenti di lavoro e dispositivi di protezione individuale idonei alle attività.

l) Delimitare e segnalare la zona di intervento a livello di rumorosità elevato.

m) Utilizzo di otoprotettori (DPI da adottare)

899) Interferenza nel periodo dal 400° g al 409° g dall'inizio dei lavori, per un totale di 10 giorni lavorativi. Fasi:

- Rimozione di massetti e pavimentazioni

- Distribuzione di impianto rete dati, BMS e domotica

Le lavorazioni su elencate sono eseguite rispettivamente dal 400° g al 409° g per 10 giorni lavorativi, e dal 375° g al 424° g per 50 giorni lavorativi.

Dette lavorazioni interferiscono fra loro per i seguenti periodi: dal 400° g al 409° g per 10 giorni lavorativi.

Coordinamento:

a) La circolazione delle macchine operatrici deve avvenire utilizzando percorsi ben definiti e la velocità deve risultare ridotta a passo d'uomo.

b) Il personale non strettamente necessario alle lavorazioni dovrà allontanarsi dalla zona interessata e gli addetti dovranno adottare, se del caso, i dispositivi di protezione individuale idonei alle attività.

c) Durante il trasporto di materiale sfuso ad elevata polverosità è necessario provvedere ad inumidire i materiali stessi per limitare la formazione di polveri.

d) Utilizzo di indumenti ad alta visibilità (DPI da adottare)

e) Utilizzo di maschera antipolvere (DPI da adottare)

f) Le operazioni di sollevamento e/o di trasporto di carichi devono avvenire evitando il passaggio dei carichi sospesi al di sopra di postazioni di lavoro.

g) L'area sottostante la traiettoria di passaggio dei carichi deve essere opportunamente delimitata.

h) L'area sottostante il canalei deve essere opportunamente delimitata.

i) Nelle attività di demolizione la diffusione di polveri e fibre deve essere ridotta al minimo irrorando periodicamente le superfici da demolire.

j) Utilizzo di casco (DPI da adottare)

k) Nelle attività di demolizione quando la quantità di polveri e fibre presenti superi i limiti tollerati devono essere forniti ed utilizzati indumenti di lavoro e dispositivi di protezione individuale idonei alle attività.

l) Delimitare e segnalare la zona di intervento a livello di rumorosità elevato.

m) Utilizzo di otoprotettori (DPI da adottare)

900) Interferenza nel periodo dal 400° g al 409° g dall'inizio dei lavori, per un totale di 10 giorni lavorativi. Fasi:

- Rimozione di massetti e pavimentazioni

- Realizzazione di impianto antintrusione/videosorveglianza

Le lavorazioni su elencate sono eseguite rispettivamente dal 400° g al 409° g per 10 giorni lavorativi, e dal 375° g al 424° g per 50 giorni lavorativi.

Dette lavorazioni interferiscono fra loro per i seguenti periodi: dal 400° g al 409° g per 10 giorni lavorativi.

Coordinamento:

- a) La circolazione delle macchine operatrici deve avvenire utilizzando percorsi ben definiti e la velocità deve risultare ridotta a passo d'uomo.
- b) Il personale non strettamente necessario alle lavorazioni dovrà allontanarsi dalla zona interessata e gli addetti dovranno adottare, se del caso, i dispositivi di protezione individuale idonei alle attività.
- c) Durante il trasporto di materiale sfuso ad elevata polverosità è necessario provvedere ad inumidire i materiali stessi per limitare la formazione di polveri.
- d) Utilizzo di indumenti ad alta visibilità (DPI da adottare)
- e) Utilizzo di maschera antipolvere (DPI da adottare)
- f) Le operazioni di sollevamento e/o di trasporto di carichi devono avvenire evitando il passaggio dei carichi sospesi al di sopra di postazioni di lavoro.
- g) L'area sottostante la traiettoria di passaggio dei carichi deve essere opportunamente delimitata.
- h) L'area sottostante il canalei deve essere opportunamente delimitata.
- i) Nelle attività di demolizione la diffusione di polveri e fibre deve essere ridotta al minimo irrorando periodicamente le superfici da demolire.
- j) Utilizzo di casco (DPI da adottare)
- k) Nelle attività di demolizione quando la quantità di polveri e fibre presenti superi i limiti tollerati devono essere forniti ed utilizzati indumenti di lavoro e dispositivi di protezione individuale idonei alle attività.
- l) Delimitare e segnalare la zona di intervento a livello di rumorosità elevato.
- m) Utilizzo di otoprotettori (DPI da adottare)

901) Interferenza nel periodo dal 400° g al 409° g dall'inizio dei lavori, per un totale di 10 giorni lavorativi. Fasi:

- **Rimozione di massetti e pavimentazioni**
- **Rimozione di serramenti interni**

Le lavorazioni su elencate sono eseguite rispettivamente dal 400° g al 409° g per 10 giorni lavorativi, e dal 388° g al 417° g per 30 giorni lavorativi.

Dette lavorazioni interferiscono fra loro per i seguenti periodi: dal 400° g al 409° g per 10 giorni lavorativi.

Coordinamento:

- a) La circolazione delle macchine operatrici deve avvenire utilizzando percorsi ben definiti e la velocità deve risultare ridotta a passo d'uomo.
- b) Il personale non strettamente necessario alle lavorazioni dovrà allontanarsi dalla zona interessata e gli addetti dovranno adottare, se del caso, i dispositivi di protezione individuale idonei alle attività.
- c) Durante il trasporto di materiale sfuso ad elevata polverosità è necessario provvedere ad inumidire i materiali stessi per limitare la formazione di polveri.
- d) Utilizzo di indumenti ad alta visibilità (DPI da adottare)
- e) Utilizzo di maschera antipolvere (DPI da adottare)
- f) Le operazioni di sollevamento e/o di trasporto di carichi devono avvenire evitando il passaggio dei carichi sospesi al di sopra di postazioni di lavoro.
- g) L'area sottostante la traiettoria di passaggio dei carichi deve essere opportunamente delimitata.
- h) L'area sottostante il canalei deve essere opportunamente delimitata.
- i) Nelle attività di demolizione la diffusione di polveri e fibre deve essere ridotta al minimo irrorando periodicamente le superfici da demolire.
- j) Utilizzo di casco (DPI da adottare)
- k) Nelle attività di demolizione quando la quantità di polveri e fibre presenti superi i limiti tollerati devono essere forniti ed utilizzati indumenti di lavoro e dispositivi di protezione individuale idonei alle attività.
- l) Delimitare e segnalare la zona di intervento a livello di rumorosità elevato.
- m) Utilizzo di otoprotettori (DPI da adottare)

902) Interferenza nel periodo dal 400° g al 409° g dall'inizio dei lavori, per un totale di 10 giorni lavorativi. Fasi:

- **Rimozione di massetti e pavimentazioni**
- **Montaggio di tutti i ponteggi metallici fissi all'esterno dei padiglioni 2 "Nervi" e 4 "abside"**

Le lavorazioni su elencate sono eseguite rispettivamente dal 400° g al 409° g per 10 giorni lavorativi, e dal 335° g al 439° g per 105 giorni lavorativi.

Dette lavorazioni interferiscono fra loro per i seguenti periodi: dal 400° g al 409° g per 10 giorni lavorativi.

Coordinamento:

- a) La circolazione delle macchine operatrici deve avvenire utilizzando percorsi ben definiti e la velocità deve risultare ridotta a passo d'uomo.
- b) Il personale non strettamente necessario alle lavorazioni dovrà allontanarsi dalla zona interessata e gli addetti dovranno adottare, se del caso, i dispositivi di protezione individuale idonei alle attività.
- c) Durante il trasporto di materiale sfuso ad elevata polverosità è necessario provvedere ad inumidire i materiali stessi per limitare la formazione di polveri.
- d) Utilizzo di indumenti ad alta visibilità (DPI da adottare)
- e) Utilizzo di maschera antipolvere (DPI da adottare)
- f) Le operazioni di sollevamento e/o di trasporto di carichi devono avvenire evitando il passaggio dei carichi sospesi al di sopra di postazioni di lavoro.
- g) L'area sottostante la traiettoria di passaggio dei carichi deve essere opportunamente delimitata.
- h) L'area sottostante il canalei deve essere opportunamente delimitata.
- i) Nelle attività di demolizione la diffusione di polveri e fibre deve essere ridotta al minimo irrorando periodicamente le superfici da demolire.
- j) Utilizzo di casco (DPI da adottare)
- k) Nelle attività di demolizione quando la quantità di polveri e fibre presenti superi i limiti tollerati devono essere forniti ed utilizzati indumenti di lavoro e dispositivi di protezione individuale idonei alle attività.
- l) Delimitare e segnalare la zona di intervento a livello di rumorosità elevato.
- m) Utilizzo di otoprotettori (DPI da adottare)

903) Interferenza nel periodo dal 400° g al 409° g dall'inizio dei lavori, per un totale di 10 giorni lavorativi. Fasi:

- **Rimozione di massetti e pavimentazioni**
- **Demolizione di tramezzature eseguita a mano**

Le lavorazioni su elencate sono eseguite rispettivamente dal 400° g al 409° g per 10 giorni lavorativi, e dal 397° g al 426° g per 30

giorni lavorativi.

Dette lavorazioni interferiscono fra loro per i seguenti periodi: dal 400° g al 409° g per 10 giorni lavorativi.

Coordinamento:

- a) La circolazione delle macchine operatrici deve avvenire utilizzando percorsi ben definiti e la velocità deve risultare ridotta a passo d'uomo.
- b) Il personale non strettamente necessario alle lavorazioni dovrà allontanarsi dalla zona interessata e gli addetti dovranno adottare, se del caso, i dispositivi di protezione individuale idonei alle attività.
- c) Durante il trasporto di materiale sfuso ad elevata polverosità è necessario provvedere ad inumidire i materiali stessi per limitare la formazione di polveri.
- d) Utilizzo di indumenti ad alta visibilità (DPI da adottare)
- e) Utilizzo di maschera antipolvere (DPI da adottare)
- f) Le operazioni di sollevamento e/o di trasporto di carichi devono avvenire evitando il passaggio dei carichi sospesi al di sopra di postazioni di lavoro.
- g) L'area sottostante la traiettoria di passaggio dei carichi deve essere opportunamente delimitata.
- h) L'area sottostante il canalei deve essere opportunamente delimitata.
- i) Nelle attività di demolizione la diffusione di polveri e fibre deve essere ridotta al minimo irrorando periodicamente le superfici da demolire.
- j) Utilizzo di casco (DPI da adottare)
- k) Nelle attività di demolizione quando la quantità di polveri e fibre presenti superi i limiti tollerati devono essere forniti ed utilizzati indumenti di lavoro e dispositivi di protezione individuale idonei alle attività.
- l) Delimitare e segnalare la zona di intervento a livello di rumorosità elevato.
- m) Utilizzo di otoprotettori (DPI da adottare)

904) Interferenza nel periodo dal 400° g al 409° g dall'inizio dei lavori, per un totale di 10 giorni lavorativi. Fasi:

- **Rimozione di massetti e pavimentazioni**
- **Lavorazione e posa ferri di armatura per le strutture in fondazione**

Le lavorazioni su elencate sono eseguite rispettivamente dal 400° g al 409° g per 10 giorni lavorativi, e dal 398° g al 417° g per 20 giorni lavorativi.

Dette lavorazioni interferiscono fra loro per i seguenti periodi: dal 400° g al 409° g per 10 giorni lavorativi.

Coordinamento:

- a) La circolazione delle macchine operatrici deve avvenire utilizzando percorsi ben definiti e la velocità deve risultare ridotta a passo d'uomo.
- b) Il personale non strettamente necessario alle lavorazioni dovrà allontanarsi dalla zona interessata e gli addetti dovranno adottare, se del caso, i dispositivi di protezione individuale idonei alle attività.
- c) Durante il trasporto di materiale sfuso ad elevata polverosità è necessario provvedere ad inumidire i materiali stessi per limitare la formazione di polveri.
- d) Utilizzo di indumenti ad alta visibilità (DPI da adottare)
- e) Utilizzo di maschera antipolvere (DPI da adottare)
- f) Le operazioni di sollevamento e/o di trasporto di carichi devono avvenire evitando il passaggio dei carichi sospesi al di sopra di postazioni di lavoro.
- g) L'area sottostante la traiettoria di passaggio dei carichi deve essere opportunamente delimitata.
- h) L'area sottostante il canalei deve essere opportunamente delimitata.
- i) Nelle attività di demolizione la diffusione di polveri e fibre deve essere ridotta al minimo irrorando periodicamente le superfici da demolire.
- j) Utilizzo di casco (DPI da adottare)
- k) Nelle attività di demolizione quando la quantità di polveri e fibre presenti superi i limiti tollerati devono essere forniti ed utilizzati indumenti di lavoro e dispositivi di protezione individuale idonei alle attività.
- l) Delimitare e segnalare la zona di intervento a livello di rumorosità elevato.
- m) Utilizzo di otoprotettori (DPI da adottare)
- n) Le postazioni di lavoro fisse devono essere protette da un solido impalcato sovrastante, ad altezza non maggiore di 3 metri da terra, a protezione contro la caduta di materiali.

905) Interferenza nel periodo dal 400° g al 409° g dall'inizio dei lavori, per un totale di 10 giorni lavorativi. Fasi:

- **Rimozione di massetti e pavimentazioni**
- **Realizzazione della carpenteria per le strutture in fondazione**

Le lavorazioni su elencate sono eseguite rispettivamente dal 400° g al 409° g per 10 giorni lavorativi, e dal 388° g al 417° g per 30 giorni lavorativi.

Dette lavorazioni interferiscono fra loro per i seguenti periodi: dal 400° g al 409° g per 10 giorni lavorativi.

Coordinamento:

- a) La circolazione delle macchine operatrici deve avvenire utilizzando percorsi ben definiti e la velocità deve risultare ridotta a passo d'uomo.
- b) Il personale non strettamente necessario alle lavorazioni dovrà allontanarsi dalla zona interessata e gli addetti dovranno adottare, se del caso, i dispositivi di protezione individuale idonei alle attività.
- c) Durante il trasporto di materiale sfuso ad elevata polverosità è necessario provvedere ad inumidire i materiali stessi per limitare la formazione di polveri.
- d) Utilizzo di indumenti ad alta visibilità (DPI da adottare)
- e) Utilizzo di maschera antipolvere (DPI da adottare)
- f) Le operazioni di sollevamento e/o di trasporto di carichi devono avvenire evitando il passaggio dei carichi sospesi al di sopra di postazioni di lavoro.
- g) L'area sottostante la traiettoria di passaggio dei carichi deve essere opportunamente delimitata.
- h) L'area sottostante il canalei deve essere opportunamente delimitata.
- i) Nelle attività di demolizione la diffusione di polveri e fibre deve essere ridotta al minimo irrorando periodicamente le superfici da demolire.
- j) Utilizzo di casco (DPI da adottare)
- k) Nelle attività di demolizione quando la quantità di polveri e fibre presenti superi i limiti tollerati devono essere forniti ed utilizzati indumenti di lavoro e dispositivi di protezione individuale idonei alle attività.
- l) Delimitare e segnalare la zona di intervento a livello di rumorosità elevato.
- m) Utilizzo di otoprotettori (DPI da adottare)

906) Interferenza nel periodo dal 400° g al 403° g dall'inizio dei lavori, per un totale di 4 giorni lavorativi. Fasi:

- **Rimozione di controsoffittature, intonaci e rivestimenti interni**
- **Rimozione di massetti e pavimentazioni**

Le lavorazioni su elencate sono eseguite rispettivamente dal 394° g al 403° g per 10 giorni lavorativi, e dal 400° g al 409° g per 10 giorni lavorativi.

Dette lavorazioni interferiscono fra loro per i seguenti periodi: dal 400° g al 403° g per 4 giorni lavorativi.

Coordinamento:

- La circolazione delle macchine operatrici deve avvenire utilizzando percorsi ben definiti e la velocità deve risultare ridotta a passo d'uomo.
- Il personale non strettamente necessario alle lavorazioni dovrà allontanarsi dalla zona interessata e gli addetti dovranno adottare, se del caso, i dispositivi di protezione individuale idonei alle attività.
- Durante il trasporto di materiale sfuso ad elevata polverosità è necessario provvedere ad inumidire i materiali stessi per limitare la formazione di polveri.
- Utilizzo di indumenti ad alta visibilità (DPI da adottare)
- Utilizzo di maschera antipolvere (DPI da adottare)
- Le operazioni di sollevamento e/o di trasporto di carichi devono avvenire evitando il passaggio dei carichi sospesi al di sopra di postazioni di lavoro.
- L'area sottostante la traiettoria di passaggio dei carichi deve essere opportunamente delimitata.
- Nelle attività di demolizione la diffusione di polveri e fibre deve essere ridotta al minimo irrorando periodicamente le superfici da demolire.
- Nelle attività di demolizione quando la quantità di polveri e fibre presenti superi i limiti tollerati devono essere forniti ed utilizzati indumenti di lavoro e dispositivi di protezione individuale idonei alle attività.
- Delimitare e segnalare la zona di intervento a livello di rumorosità elevato.
- Utilizzo di otoprotettori (DPI da adottare)
- L'area sottostante il canalei deve essere opportunamente delimitata.
- Utilizzo di casco (DPI da adottare)

907) Interferenza nel periodo dal 400° g al 409° g dall'inizio dei lavori, per un totale di 10 giorni lavorativi. Fasi:

- **Rimozione di massetti e pavimentazioni**
- **Rimozione di massetti e pavimentazioni**

Le lavorazioni su elencate sono eseguite rispettivamente dal 400° g al 409° g per 10 giorni lavorativi, e dal 395° g al 434° g per 40 giorni lavorativi.

Dette lavorazioni interferiscono fra loro per i seguenti periodi: dal 400° g al 409° g per 10 giorni lavorativi.

Coordinamento:

- Le attività interferenti saranno opportunamente distanziate spazialmente.

908) Interferenza nel periodo dal 400° g al 409° g dall'inizio dei lavori, per un totale di 10 giorni lavorativi. Fasi:

- **Rimozione di massetti e pavimentazioni**
- **Rimozione di controsoffittature, intonaci e rivestimenti interni**

Le lavorazioni su elencate sono eseguite rispettivamente dal 400° g al 409° g per 10 giorni lavorativi, e dal 397° g al 426° g per 30 giorni lavorativi.

Dette lavorazioni interferiscono fra loro per i seguenti periodi: dal 400° g al 409° g per 10 giorni lavorativi.

Coordinamento:

- La circolazione delle macchine operatrici deve avvenire utilizzando percorsi ben definiti e la velocità deve risultare ridotta a passo d'uomo.
- Il personale non strettamente necessario alle lavorazioni dovrà allontanarsi dalla zona interessata e gli addetti dovranno adottare, se del caso, i dispositivi di protezione individuale idonei alle attività.
- Durante il trasporto di materiale sfuso ad elevata polverosità è necessario provvedere ad inumidire i materiali stessi per limitare la formazione di polveri.
- Utilizzo di indumenti ad alta visibilità (DPI da adottare)
- Utilizzo di maschera antipolvere (DPI da adottare)
- Le operazioni di sollevamento e/o di trasporto di carichi devono avvenire evitando il passaggio dei carichi sospesi al di sopra di postazioni di lavoro.
- L'area sottostante la traiettoria di passaggio dei carichi deve essere opportunamente delimitata.
- L'area sottostante il canalei deve essere opportunamente delimitata.
- Nelle attività di demolizione la diffusione di polveri e fibre deve essere ridotta al minimo irrorando periodicamente le superfici da demolire.
- Utilizzo di casco (DPI da adottare)
- Nelle attività di demolizione quando la quantità di polveri e fibre presenti superi i limiti tollerati devono essere forniti ed utilizzati indumenti di lavoro e dispositivi di protezione individuale idonei alle attività.
- Delimitare e segnalare la zona di intervento a livello di rumorosità elevato.
- Utilizzo di otoprotettori (DPI da adottare)

909) Interferenza nel periodo dal 400° g al 402° g dall'inizio dei lavori, per un totale di 3 giorni lavorativi. Fasi:

- **Rimozione di massetti e pavimentazioni**
- **Rimozione di impianti fognari in profondità**

Le lavorazioni su elencate sono eseguite rispettivamente dal 400° g al 409° g per 10 giorni lavorativi, e dal 393° g al 402° g per 10 giorni lavorativi.

Dette lavorazioni interferiscono fra loro per i seguenti periodi: dal 400° g al 402° g per 3 giorni lavorativi.

Coordinamento:

- La circolazione delle macchine operatrici deve avvenire utilizzando percorsi ben definiti e la velocità deve risultare ridotta a passo d'uomo.
- Il personale non strettamente necessario alle lavorazioni dovrà allontanarsi dalla zona interessata e gli addetti dovranno adottare, se del caso, i dispositivi di protezione individuale idonei alle attività.

- c) Durante il trasporto di materiale sfuso ad elevata polverosità è necessario provvedere ad inumidire i materiali stessi per limitare la formazione di polveri.
- d) Utilizzo di indumenti ad alta visibilità (DPI da adottare)
- e) Utilizzo di maschera antipolvere (DPI da adottare)
- f) Le operazioni di sollevamento e/o di trasporto di carichi devono avvenire evitando il passaggio dei carichi sospesi al di sopra di postazioni di lavoro.
- g) L'area sottostante la traiettoria di passaggio dei carichi deve essere opportunamente delimitata.
- h) L'area sottostante il canalei deve essere opportunamente delimitata.
- i) Nelle attività di demolizione la diffusione di polveri e fibre deve essere ridotta al minimo irrorando periodicamente le superfici da demolire.
- j) Utilizzo di casco (DPI da adottare)
- k) Nelle attività di demolizione quando la quantità di polveri e fibre presenti superi i limiti tollerati devono essere forniti ed utilizzati indumenti di lavoro e dispositivi di protezione individuale idonei alle attività.
- l) Delimitare e segnalare la zona di intervento a livello di rumorosità elevato.
- m) Utilizzo di otoprotettori (DPI da adottare)

910) Interferenza nel periodo dal 400° g al 409° g dall'inizio dei lavori, per un totale di 10 giorni lavorativi. Fasi:

- **Rimozione di massetti e pavimentazioni**
- **Rimozione di copertura bituminosa contenente amianto**

Le lavorazioni su elencate sono eseguite rispettivamente dal 400° g al 409° g per 10 giorni lavorativi, e dal 365° g al 544° g per 180 giorni lavorativi.

Dette lavorazioni interferiscono fra loro per i seguenti periodi: dal 400° g al 409° g per 10 giorni lavorativi.

Coordinamento:

- a) La circolazione delle macchine operatrici deve avvenire utilizzando percorsi ben definiti e la velocità deve risultare ridotta a passo d'uomo.
- b) Il personale non strettamente necessario alle lavorazioni dovrà allontanarsi dalla zona interessata e gli addetti dovranno adottare, se del caso, i dispositivi di protezione individuale idonei alle attività.
- c) Durante il trasporto di materiale sfuso ad elevata polverosità è necessario provvedere ad inumidire i materiali stessi per limitare la formazione di polveri.
- d) Utilizzo di indumenti ad alta visibilità (DPI da adottare)
- e) Utilizzo di maschera antipolvere (DPI da adottare)
- f) Le operazioni di sollevamento e/o di trasporto di carichi devono avvenire evitando il passaggio dei carichi sospesi al di sopra di postazioni di lavoro.
- g) L'area sottostante la traiettoria di passaggio dei carichi deve essere opportunamente delimitata.
- h) L'area sottostante il canalei deve essere opportunamente delimitata.
- i) Nelle attività di demolizione la diffusione di polveri e fibre deve essere ridotta al minimo irrorando periodicamente le superfici da demolire.
- j) Utilizzo di casco (DPI da adottare)
- k) Nelle attività di demolizione quando la quantità di polveri e fibre presenti superi i limiti tollerati devono essere forniti ed utilizzati indumenti di lavoro e dispositivi di protezione individuale idonei alle attività.
- l) Delimitare e segnalare la zona di intervento a livello di rumorosità elevato.
- m) Utilizzo di otoprotettori (DPI da adottare)

911) Interferenza nel periodo dal 400° g al 400° g dall'inizio dei lavori, per un totale di 1 giorno lavorativo. Fasi:

- **Rimozione di massetti e pavimentazioni**
- **Rimozione di serramenti esterni**

Le lavorazioni su elencate sono eseguite rispettivamente dal 400° g al 409° g per 10 giorni lavorativi, e dal 391° g al 400° g per 10 giorni lavorativi.

Dette lavorazioni interferiscono fra loro per i seguenti periodi: dal 400° g al 400° g per 1 giorno lavorativo.

Coordinamento:

- a) La circolazione delle macchine operatrici deve avvenire utilizzando percorsi ben definiti e la velocità deve risultare ridotta a passo d'uomo.
- b) Il personale non strettamente necessario alle lavorazioni dovrà allontanarsi dalla zona interessata e gli addetti dovranno adottare, se del caso, i dispositivi di protezione individuale idonei alle attività.
- c) Durante il trasporto di materiale sfuso ad elevata polverosità è necessario provvedere ad inumidire i materiali stessi per limitare la formazione di polveri.
- d) Utilizzo di indumenti ad alta visibilità (DPI da adottare)
- e) Utilizzo di maschera antipolvere (DPI da adottare)
- f) Le operazioni di sollevamento e/o di trasporto di carichi devono avvenire evitando il passaggio dei carichi sospesi al di sopra di postazioni di lavoro.
- g) L'area sottostante la traiettoria di passaggio dei carichi deve essere opportunamente delimitata.
- h) L'area sottostante il canalei deve essere opportunamente delimitata.
- i) Nelle attività di demolizione la diffusione di polveri e fibre deve essere ridotta al minimo irrorando periodicamente le superfici da demolire.
- j) Utilizzo di casco (DPI da adottare)
- k) Nelle attività di demolizione quando la quantità di polveri e fibre presenti superi i limiti tollerati devono essere forniti ed utilizzati indumenti di lavoro e dispositivi di protezione individuale idonei alle attività.
- l) Delimitare e segnalare la zona di intervento a livello di rumorosità elevato.
- m) Utilizzo di otoprotettori (DPI da adottare)

912) Interferenza nel periodo dal 400° g al 409° g dall'inizio dei lavori, per un totale di 10 giorni lavorativi. Fasi:

- **Rimozione di massetti e pavimentazioni**
- **Tinteggiatura di superfici interne**

Le lavorazioni su elencate sono eseguite rispettivamente dal 400° g al 409° g per 10 giorni lavorativi, e dal 375° g al 434° g per 60 giorni lavorativi.

Dette lavorazioni interferiscono fra loro per i seguenti periodi: dal 400° g al 409° g per 10 giorni lavorativi.

Coordinamento:

- a) La circolazione delle macchine operatrici deve avvenire utilizzando percorsi ben definiti e la velocità deve risultare ridotta a passo d'uomo.
- b) Il personale non strettamente necessario alle lavorazioni dovrà allontanarsi dalla zona interessata e gli addetti dovranno adottare, se del caso, i dispositivi di protezione individuale idonei alle attività.
- c) Durante il trasporto di materiale sfuso ad elevata polverosità è necessario provvedere ad inumidire i materiali stessi per limitare la formazione di polveri.
- d) Utilizzo di indumenti ad alta visibilità (DPI da adottare)
- e) Utilizzo di maschera antipolvere (DPI da adottare)
- f) Le operazioni di sollevamento e/o di trasporto di carichi devono avvenire evitando il passaggio dei carichi sospesi al di sopra di postazioni di lavoro.
- g) L'area sottostante la traiettoria di passaggio dei carichi deve essere opportunamente delimitata.
- h) L'area sottostante il canalei deve essere opportunamente delimitata.
- i) Nelle attività di demolizione la diffusione di polveri e fibre deve essere ridotta al minimo irrorando periodicamente le superfici da demolire.
- j) Utilizzo di casco (DPI da adottare)
- k) Nelle attività di demolizione quando la quantità di polveri e fibre presenti superi i limiti tollerati devono essere forniti ed utilizzati indumenti di lavoro e dispositivi di protezione individuale idonei alle attività.
- l) Delimitare e segnalare la zona di intervento a livello di rumorosità elevato.
- m) Utilizzo di otoprotettori (DPI da adottare)

913) Interferenza nel periodo dal 400° g al 409° g dall'inizio dei lavori, per un totale di 10 giorni lavorativi. Fasi:

- **Rimozione di massetti e pavimentazioni**
- **Realizzazione della rete idrica e degli attacchi per impianto antincendio**

Le lavorazioni su elencate sono eseguite rispettivamente dal 400° g al 409° g per 10 giorni lavorativi, e dal 375° g al 424° g per 50 giorni lavorativi.

Dette lavorazioni interferiscono fra loro per i seguenti periodi: dal 400° g al 409° g per 10 giorni lavorativi.

Coordinamento:

- a) La circolazione delle macchine operatrici deve avvenire utilizzando percorsi ben definiti e la velocità deve risultare ridotta a passo d'uomo.
- b) Il personale non strettamente necessario alle lavorazioni dovrà allontanarsi dalla zona interessata e gli addetti dovranno adottare, se del caso, i dispositivi di protezione individuale idonei alle attività.
- c) Durante il trasporto di materiale sfuso ad elevata polverosità è necessario provvedere ad inumidire i materiali stessi per limitare la formazione di polveri.
- d) Utilizzo di indumenti ad alta visibilità (DPI da adottare)
- e) Utilizzo di maschera antipolvere (DPI da adottare)
- f) Le operazioni di sollevamento e/o di trasporto di carichi devono avvenire evitando il passaggio dei carichi sospesi al di sopra di postazioni di lavoro.
- g) L'area sottostante la traiettoria di passaggio dei carichi deve essere opportunamente delimitata.
- h) L'area sottostante il canalei deve essere opportunamente delimitata.
- i) Nelle attività di demolizione la diffusione di polveri e fibre deve essere ridotta al minimo irrorando periodicamente le superfici da demolire.
- j) Utilizzo di casco (DPI da adottare)
- k) Nelle attività di demolizione quando la quantità di polveri e fibre presenti superi i limiti tollerati devono essere forniti ed utilizzati indumenti di lavoro e dispositivi di protezione individuale idonei alle attività.
- l) Delimitare e segnalare la zona di intervento a livello di rumorosità elevato.
- m) Utilizzo di otoprotettori (DPI da adottare)
- n) In prossimità della zona d'intervento è necessario allontanare preventivamente tutti i materiali facilmente infiammabili; qualora i suddetti materiali non possono essere allontanati è necessario proteggerli con teli protettivi.
- o) In prossimità della zona d'intervento deve essere tenuto a disposizione un estintore portatile.
- p) Delimitare e segnalare la zona di intervento a radiazioni non ionizzanti.

914) Interferenza nel periodo dal 400° g al 408° g dall'inizio dei lavori, per un totale di 9 giorni lavorativi. Fasi:

- **Rimozione di massetti e pavimentazioni**
- **Realizzazione di contropareti e controsoffitti**

Le lavorazioni su elencate sono eseguite rispettivamente dal 400° g al 409° g per 10 giorni lavorativi, e dal 389° g al 408° g per 20 giorni lavorativi.

Dette lavorazioni interferiscono fra loro per i seguenti periodi: dal 400° g al 408° g per 9 giorni lavorativi.

Coordinamento:

- a) La circolazione delle macchine operatrici deve avvenire utilizzando percorsi ben definiti e la velocità deve risultare ridotta a passo d'uomo.
- b) Il personale non strettamente necessario alle lavorazioni dovrà allontanarsi dalla zona interessata e gli addetti dovranno adottare, se del caso, i dispositivi di protezione individuale idonei alle attività.
- c) Durante il trasporto di materiale sfuso ad elevata polverosità è necessario provvedere ad inumidire i materiali stessi per limitare la formazione di polveri.
- d) Utilizzo di indumenti ad alta visibilità (DPI da adottare)
- e) Utilizzo di maschera antipolvere (DPI da adottare)
- f) Le operazioni di sollevamento e/o di trasporto di carichi devono avvenire evitando il passaggio dei carichi sospesi al di sopra di postazioni di lavoro.
- g) L'area sottostante la traiettoria di passaggio dei carichi deve essere opportunamente delimitata.
- h) L'area sottostante il canalei deve essere opportunamente delimitata.
- i) Nelle attività di demolizione la diffusione di polveri e fibre deve essere ridotta al minimo irrorando periodicamente le superfici da demolire.
- j) Utilizzo di casco (DPI da adottare)
- k) Nelle attività di demolizione quando la quantità di polveri e fibre presenti superi i limiti tollerati devono essere forniti ed utilizzati indumenti di lavoro e dispositivi di protezione individuale idonei alle attività.
- l) Delimitare e segnalare la zona di intervento a livello di rumorosità elevato.
- m) Utilizzo di otoprotettori (DPI da adottare)

915) Interferenza nel periodo dal 400° g al 409° g dall'inizio dei lavori, per un totale di 10 giorni lavorativi. Fasi:

- **Rimozione di massetti e pavimentazioni**
- **Applicazione di fibre in acciaio all'intradosso per consolidamento solaio**

Le lavorazioni su elencate sono eseguite rispettivamente dal 400° g al 409° g per 10 giorni lavorativi, e dal 347° g al 426° g per 80 giorni lavorativi.

Dette lavorazioni interferiscono fra loro per i seguenti periodi: dal 400° g al 409° g per 10 giorni lavorativi.

Coordinamento:

- La circolazione delle macchine operatrici deve avvenire utilizzando percorsi ben definiti e la velocità deve risultare ridotta a passo d'uomo.
- Il personale non strettamente necessario alle lavorazioni dovrà allontanarsi dalla zona interessata e gli addetti dovranno adottare, se del caso, i dispositivi di protezione individuale idonei alle attività.
- Durante il trasporto di materiale sfuso ad elevata polverosità è necessario provvedere ad inumidire i materiali stessi per limitare la formazione di polveri.
- Utilizzo di indumenti ad alta visibilità (DPI da adottare)
- Utilizzo di maschera antipolvere (DPI da adottare)
- Le operazioni di sollevamento e/o di trasporto di carichi devono avvenire evitando il passaggio dei carichi sospesi al di sopra di postazioni di lavoro.
- L'area sottostante la traiettoria di passaggio dei carichi deve essere opportunamente delimitata.
- L'area sottostante il canalei deve essere opportunamente delimitata.
- Nelle attività di demolizione la diffusione di polveri e fibre deve essere ridotta al minimo irrorando periodicamente le superfici da demolire.
- Utilizzo di casco (DPI da adottare)
- Nelle attività di demolizione quando la quantità di polveri e fibre presenti superi i limiti tollerati devono essere forniti ed utilizzati indumenti di lavoro e dispositivi di protezione individuale idonei alle attività.
- Delimitare e segnalare la zona di intervento a livello di rumorosità elevato.
- Utilizzo di otoprotettori (DPI da adottare)
- L'area sottostante la zona operativa del cestello deve essere opportunamente delimitata.

916) Interferenza nel periodo dal 400° g al 406° g dall'inizio dei lavori, per un totale di 7 giorni lavorativi. Fasi:

- **Rimozione di massetti e pavimentazioni**
- **Rinforzo di travi in acciaio**

Le lavorazioni su elencate sono eseguite rispettivamente dal 400° g al 409° g per 10 giorni lavorativi, e dal 377° g al 406° g per 30 giorni lavorativi.

Dette lavorazioni interferiscono fra loro per i seguenti periodi: dal 400° g al 406° g per 7 giorni lavorativi.

Coordinamento:

- La circolazione delle macchine operatrici deve avvenire utilizzando percorsi ben definiti e la velocità deve risultare ridotta a passo d'uomo.
- Il personale non strettamente necessario alle lavorazioni dovrà allontanarsi dalla zona interessata e gli addetti dovranno adottare, se del caso, i dispositivi di protezione individuale idonei alle attività.
- Durante il trasporto di materiale sfuso ad elevata polverosità è necessario provvedere ad inumidire i materiali stessi per limitare la formazione di polveri.
- Utilizzo di indumenti ad alta visibilità (DPI da adottare)
- Utilizzo di maschera antipolvere (DPI da adottare)
- Le operazioni di sollevamento e/o di trasporto di carichi devono avvenire evitando il passaggio dei carichi sospesi al di sopra di postazioni di lavoro.
- L'area sottostante la traiettoria di passaggio dei carichi deve essere opportunamente delimitata.
- L'area sottostante il canalei deve essere opportunamente delimitata.
- Nelle attività di demolizione la diffusione di polveri e fibre deve essere ridotta al minimo irrorando periodicamente le superfici da demolire.
- Utilizzo di casco (DPI da adottare)
- Nelle attività di demolizione quando la quantità di polveri e fibre presenti superi i limiti tollerati devono essere forniti ed utilizzati indumenti di lavoro e dispositivi di protezione individuale idonei alle attività.
- Delimitare e segnalare la zona di intervento a livello di rumorosità elevato.
- Utilizzo di otoprotettori (DPI da adottare)
- In prossimità della zona d'intervento è necessario allontanare preventivamente tutti i materiali facilmente infiammabili; qualora i suddetti materiali non possono essere allontanati è necessario proteggerli con teli protettivi.
- Delimitare e segnalare la zona di intervento a radiazioni non ionizzanti.

917) Interferenza nel periodo dal 400° g al 409° g dall'inizio dei lavori, per un totale di 10 giorni lavorativi. Fasi:

- **Rimozione di massetti e pavimentazioni**
- **Rimozione di controsoffittature, intonaci e rivestimenti interni**

Le lavorazioni su elencate sono eseguite rispettivamente dal 400° g al 409° g per 10 giorni lavorativi, e dal 370° g al 409° g per 40 giorni lavorativi.

Dette lavorazioni interferiscono fra loro per i seguenti periodi: dal 400° g al 409° g per 10 giorni lavorativi.

Coordinamento:

- Le attività interferenti saranno opportunamente distanziate spazialmente.

918) Interferenza nel periodo dal 400° g al 409° g dall'inizio dei lavori, per un totale di 10 giorni lavorativi. Fasi:

- **Rimozione di massetti e pavimentazioni**
- **Realizzazione della rete di distribuzione di impianto idrico-sanitario**

Le lavorazioni su elencate sono eseguite rispettivamente dal 400° g al 409° g per 10 giorni lavorativi, e dal 375° g al 424° g per 50 giorni lavorativi.

Dette lavorazioni interferiscono fra loro per i seguenti periodi: dal 400° g al 409° g per 10 giorni lavorativi.

Coordinamento:

- a) La circolazione delle macchine operatrici deve avvenire utilizzando percorsi ben definiti e la velocità deve risultare ridotta a passo d'uomo.
- b) Il personale non strettamente necessario alle lavorazioni dovrà allontanarsi dalla zona interessata e gli addetti dovranno adottare, se del caso, i dispositivi di protezione individuale idonei alle attività.
- c) Durante il trasporto di materiale sfuso ad elevata polverosità è necessario provvedere ad inumidire i materiali stessi per limitare la formazione di polveri.
- d) Utilizzo di indumenti ad alta visibilità (DPI da adottare)
- e) Utilizzo di maschera antipolvere (DPI da adottare)
- f) Le operazioni di sollevamento e/o di trasporto di carichi devono avvenire evitando il passaggio dei carichi sospesi al di sopra di postazioni di lavoro.
- g) L'area sottostante la traiettoria di passaggio dei carichi deve essere opportunamente delimitata.
- h) L'area sottostante il canalei deve essere opportunamente delimitata.
- i) Nelle attività di demolizione la diffusione di polveri e fibre deve essere ridotta al minimo irrorando periodicamente le superfici da demolire.
- j) Utilizzo di casco (DPI da adottare)
- k) Nelle attività di demolizione quando la quantità di polveri e fibre presenti superi i limiti tollerati devono essere forniti ed utilizzati indumenti di lavoro e dispositivi di protezione individuale idonei alle attività.
- l) Delimitare e segnalare la zona di intervento a livello di rumorosità elevato.
- m) Utilizzo di otoprotettori (DPI da adottare)
- n) In prossimità della zona d'intervento è necessario allontanare preventivamente tutti i materiali facilmente infiammabili; qualora i suddetti materiali non possono essere allontanati è necessario proteggerli con teli protettivi.
- o) In prossimità della zona d'intervento deve essere tenuto a disposizione un estintore portatile.
- p) Delimitare e segnalare la zona di intervento a radiazioni non ionizzanti.

919) Interferenza nel periodo dal 400° g al 409° g dall'inizio dei lavori, per un totale di 10 giorni lavorativi. Fasi:

- **Rimozione di massetti e pavimentazioni**
- **Realizzazione della rete di distribuzione e terminali per impianto di climatizzazione (caldo e freddo)**

Le lavorazioni su elencate sono eseguite rispettivamente dal 400° g al 409° g per 10 giorni lavorativi, e dal 375° g al 424° g per 50 giorni lavorativi.

Dette lavorazioni interferiscono fra loro per i seguenti periodi: dal 400° g al 409° g per 10 giorni lavorativi.

Coordinamento:

- a) La circolazione delle macchine operatrici deve avvenire utilizzando percorsi ben definiti e la velocità deve risultare ridotta a passo d'uomo.
- b) Il personale non strettamente necessario alle lavorazioni dovrà allontanarsi dalla zona interessata e gli addetti dovranno adottare, se del caso, i dispositivi di protezione individuale idonei alle attività.
- c) Durante il trasporto di materiale sfuso ad elevata polverosità è necessario provvedere ad inumidire i materiali stessi per limitare la formazione di polveri.
- d) Utilizzo di indumenti ad alta visibilità (DPI da adottare)
- e) Utilizzo di maschera antipolvere (DPI da adottare)
- f) Le operazioni di sollevamento e/o di trasporto di carichi devono avvenire evitando il passaggio dei carichi sospesi al di sopra di postazioni di lavoro.
- g) L'area sottostante la traiettoria di passaggio dei carichi deve essere opportunamente delimitata.
- h) L'area sottostante il canalei deve essere opportunamente delimitata.
- i) Nelle attività di demolizione la diffusione di polveri e fibre deve essere ridotta al minimo irrorando periodicamente le superfici da demolire.
- j) Utilizzo di casco (DPI da adottare)
- k) Nelle attività di demolizione quando la quantità di polveri e fibre presenti superi i limiti tollerati devono essere forniti ed utilizzati indumenti di lavoro e dispositivi di protezione individuale idonei alle attività.
- l) Delimitare e segnalare la zona di intervento a livello di rumorosità elevato.
- m) Utilizzo di otoprotettori (DPI da adottare)
- n) In prossimità della zona d'intervento è necessario allontanare preventivamente tutti i materiali facilmente infiammabili; qualora i suddetti materiali non possono essere allontanati è necessario proteggerli con teli protettivi.
- o) In prossimità della zona d'intervento deve essere tenuto a disposizione un estintore portatile.
- p) Delimitare e segnalare la zona di intervento a radiazioni non ionizzanti.

920) Interferenza nel periodo dal 400° g al 409° g dall'inizio dei lavori, per un totale di 10 giorni lavorativi. Fasi:

- **Rimozione di massetti e pavimentazioni**
- **Realizzazione delle canalizzazioni**

Le lavorazioni su elencate sono eseguite rispettivamente dal 400° g al 409° g per 10 giorni lavorativi, e dal 375° g al 424° g per 50 giorni lavorativi.

Dette lavorazioni interferiscono fra loro per i seguenti periodi: dal 400° g al 409° g per 10 giorni lavorativi.

Coordinamento:

- a) La circolazione delle macchine operatrici deve avvenire utilizzando percorsi ben definiti e la velocità deve risultare ridotta a passo d'uomo.
- b) Il personale non strettamente necessario alle lavorazioni dovrà allontanarsi dalla zona interessata e gli addetti dovranno adottare, se del caso, i dispositivi di protezione individuale idonei alle attività.
- c) Durante il trasporto di materiale sfuso ad elevata polverosità è necessario provvedere ad inumidire i materiali stessi per limitare la formazione di polveri.
- d) Utilizzo di indumenti ad alta visibilità (DPI da adottare)
- e) Utilizzo di maschera antipolvere (DPI da adottare)
- f) Le operazioni di sollevamento e/o di trasporto di carichi devono avvenire evitando il passaggio dei carichi sospesi al di sopra di postazioni di lavoro.
- g) L'area sottostante la traiettoria di passaggio dei carichi deve essere opportunamente delimitata.
- h) L'area sottostante il canalei deve essere opportunamente delimitata.
- i) Nelle attività di demolizione la diffusione di polveri e fibre deve essere ridotta al minimo irrorando periodicamente le superfici da demolire.
- j) Utilizzo di casco (DPI da adottare)
- k) Nelle attività di demolizione quando la quantità di polveri e fibre presenti superi i limiti tollerati devono essere forniti ed utilizzati indumenti di lavoro e dispositivi di protezione individuale idonei alle attività.
- l) Delimitare e segnalare la zona di intervento a livello di rumorosità elevato.

m) Utilizzo di otoprotettori (DPI da adottare)

921) Interferenza nel periodo dal 402° g al 416° g dall'inizio dei lavori, per un totale di 15 giorni lavorativi. Fasi:

- **Formazione intonaci interni (tradizionali)**
- **Distribuzione di impianto rete dati, BMS e domotica**

Le lavorazioni su elencate sono eseguite rispettivamente dal 402° g al 416° g per 15 giorni lavorativi, e dal 375° g al 424° g per 50 giorni lavorativi.

Dette lavorazioni interferiscono fra loro per i seguenti periodi: dal 402° g al 416° g per 15 giorni lavorativi.

Coordinamento:

- a) L'area sottostante la zona operativa del cestello deve essere opportunamente delimitata.
- b) Le postazioni di lavoro fisse devono essere protette da un solido impalcato sovrastante, ad altezza non maggiore di 3 metri da terra, a protezione contro la caduta di materiali.
- c) Delimitare e segnalare la zona di intervento a livello di rumorosità elevato.
- d) Utilizzo di otoprotettori (DPI da adottare)
- e) Le operazioni di sollevamento e/o di trasporto di carichi devono avvenire evitando il passaggio dei carichi sospesi al di sopra di postazioni di lavoro.
- f) L'area sottostante la traiettoria di passaggio dei carichi deve essere opportunamente delimitata.
- g) La circolazione delle macchine operatrici deve avvenire utilizzando percorsi ben definiti e la velocità deve risultare ridotta a passo d'uomo.
- h) Il personale non strettamente necessario alle lavorazioni dovrà allontanarsi dalla zona interessata e gli addetti dovranno adottare, se del caso, i dispositivi di protezione individuale idonei alle attività.
- i) Utilizzo di indumenti ad alta visibilità (DPI da adottare)
- j) Utilizzo di casco (DPI da adottare)

922) Interferenza nel periodo dal 402° g al 406° g dall'inizio dei lavori, per un totale di 5 giorni lavorativi. Fasi:

- **Demolizione di tramezzature eseguita a mano**
- **Formazione intonaci interni (tradizionali)**

Le lavorazioni su elencate sono eseguite rispettivamente dal 397° g al 406° g per 10 giorni lavorativi, e dal 402° g al 416° g per 15 giorni lavorativi.

Dette lavorazioni interferiscono fra loro per i seguenti periodi: dal 402° g al 406° g per 5 giorni lavorativi.

Coordinamento:

- a) La circolazione delle macchine operatrici deve avvenire utilizzando percorsi ben definiti e la velocità deve risultare ridotta a passo d'uomo.
- b) Il personale non strettamente necessario alle lavorazioni dovrà allontanarsi dalla zona interessata e gli addetti dovranno adottare, se del caso, i dispositivi di protezione individuale idonei alle attività.
- c) Durante il trasporto di materiale sfuso ad elevata polverosità è necessario provvedere ad inumidire i materiali stessi per limitare la formazione di polveri.
- d) Utilizzo di indumenti ad alta visibilità (DPI da adottare)
- e) Utilizzo di maschera antipolvere (DPI da adottare)
- f) Le operazioni di sollevamento e/o di trasporto di carichi devono avvenire evitando il passaggio dei carichi sospesi al di sopra di postazioni di lavoro.
- g) L'area sottostante la traiettoria di passaggio dei carichi deve essere opportunamente delimitata.
- h) Utilizzo di casco (DPI da adottare)
- i) L'area sottostante il canalei deve essere opportunamente delimitata.
- j) Nelle attività di demolizione la diffusione di polveri e fibre deve essere ridotta al minimo irrorando periodicamente le superfici da demolire.
- k) Nelle attività di demolizione quando la quantità di polveri e fibre presenti superi i limiti tollerati devono essere forniti ed utilizzati indumenti di lavoro e dispositivi di protezione individuale idonei alle attività.
- l) Delimitare e segnalare la zona di intervento a livello di rumorosità elevato.
- m) Utilizzo di otoprotettori (DPI da adottare)
- n) L'area sottostante la zona operativa del cestello deve essere opportunamente delimitata.
- o) Le postazioni di lavoro fisse devono essere protette da un solido impalcato sovrastante, ad altezza non maggiore di 3 metri da terra, a protezione contro la caduta di materiali.

923) Interferenza nel periodo dal 402° g al 403° g dall'inizio dei lavori, per un totale di 2 giorni lavorativi. Fasi:

- **Rimozione di controsoffittature, intonaci e rivestimenti interni**
- **Formazione intonaci interni (tradizionali)**

Le lavorazioni su elencate sono eseguite rispettivamente dal 394° g al 403° g per 10 giorni lavorativi, e dal 402° g al 416° g per 15 giorni lavorativi.

Dette lavorazioni interferiscono fra loro per i seguenti periodi: dal 402° g al 403° g per 2 giorni lavorativi.

Coordinamento:

- a) La circolazione delle macchine operatrici deve avvenire utilizzando percorsi ben definiti e la velocità deve risultare ridotta a passo d'uomo.
- b) Il personale non strettamente necessario alle lavorazioni dovrà allontanarsi dalla zona interessata e gli addetti dovranno adottare, se del caso, i dispositivi di protezione individuale idonei alle attività.
- c) Durante il trasporto di materiale sfuso ad elevata polverosità è necessario provvedere ad inumidire i materiali stessi per limitare la formazione di polveri.
- d) Utilizzo di indumenti ad alta visibilità (DPI da adottare)
- e) Utilizzo di maschera antipolvere (DPI da adottare)
- f) Le operazioni di sollevamento e/o di trasporto di carichi devono avvenire evitando il passaggio dei carichi sospesi al di sopra di postazioni di lavoro.
- g) L'area sottostante la traiettoria di passaggio dei carichi deve essere opportunamente delimitata.
- h) Nelle attività di demolizione la diffusione di polveri e fibre deve essere ridotta al minimo irrorando periodicamente le superfici da demolire.
- i) Nelle attività di demolizione quando la quantità di polveri e fibre presenti superi i limiti tollerati devono essere forniti ed utilizzati indumenti di

lavoro e dispositivi di protezione individuale idonei alle attività.

j) Delimitare e segnalare la zona di intervento a livello di rumorosità elevato.

k) Utilizzo di otoprotettori (DPI da adottare)

l) L'area sottostante il canale deve essere opportunamente delimitata.

m) Utilizzo di casco (DPI da adottare)

n) L'area sottostante la zona operativa del cestello deve essere opportunamente delimitata.

o) Le postazioni di lavoro fisse devono essere protette da un solido impalcato sovrastante, ad altezza non maggiore di 3 metri da terra, a protezione contro la caduta di materiali.

924) Interferenza nel periodo dal 402° g al 416° g dall'inizio dei lavori, per un totale di 15 giorni lavorativi. Fasi:

- Formazione intonaci interni (tradizionali)

- Realizzazione della rete di distribuzione di impianto idrico-sanitario

Le lavorazioni su elencate sono eseguite rispettivamente dal 402° g al 416° g per 15 giorni lavorativi, e dal 375° g al 424° g per 50 giorni lavorativi.

Dette lavorazioni interferiscono fra loro per i seguenti periodi: dal 402° g al 416° g per 15 giorni lavorativi.

Coordinamento:

a) L'area sottostante la zona operativa del cestello deve essere opportunamente delimitata.

b) Le postazioni di lavoro fisse devono essere protette da un solido impalcato sovrastante, ad altezza non maggiore di 3 metri da terra, a protezione contro la caduta di materiali.

c) Delimitare e segnalare la zona di intervento a livello di rumorosità elevato.

d) Utilizzo di otoprotettori (DPI da adottare)

e) In prossimità della zona d'intervento è necessario allontanare preventivamente tutti i materiali facilmente infiammabili; qualora i suddetti materiali non possono essere allontanati è necessario proteggerli con teli protettivi.

f) In prossimità della zona d'intervento deve essere tenuto a disposizione un estintore portatile.

g) Delimitare e segnalare la zona di intervento a radiazioni non ionizzanti.

h) Le operazioni di sollevamento e/o di trasporto di carichi devono avvenire evitando il passaggio dei carichi sospesi al di sopra di postazioni di lavoro.

i) L'area sottostante la traiettoria di passaggio dei carichi deve essere opportunamente delimitata.

j) La circolazione delle macchine operatrici deve avvenire utilizzando percorsi ben definiti e la velocità deve risultare ridotta a passo d'uomo.

k) Il personale non strettamente necessario alle lavorazioni dovrà allontanarsi dalla zona interessata e gli addetti dovranno adottare, se del caso, i dispositivi di protezione individuale idonei alle attività.

l) Utilizzo di indumenti ad alta visibilità (DPI da adottare)

m) Utilizzo di casco (DPI da adottare)

925) Interferenza nel periodo dal 402° g al 416° g dall'inizio dei lavori, per un totale di 15 giorni lavorativi. Fasi:

- Formazione intonaci interni (tradizionali)

- Rimozione di massetti e pavimentazioni

Le lavorazioni su elencate sono eseguite rispettivamente dal 402° g al 416° g per 15 giorni lavorativi, e dal 395° g al 434° g per 40 giorni lavorativi.

Dette lavorazioni interferiscono fra loro per i seguenti periodi: dal 402° g al 416° g per 15 giorni lavorativi.

Coordinamento:

a) Le attività interferenti saranno opportunamente distanziate spazialmente.

926) Interferenza nel periodo dal 402° g al 416° g dall'inizio dei lavori, per un totale di 15 giorni lavorativi. Fasi:

- Formazione intonaci interni (tradizionali)

- Distribuzione impianto FM

Le lavorazioni su elencate sono eseguite rispettivamente dal 402° g al 416° g per 15 giorni lavorativi, e dal 375° g al 424° g per 50 giorni lavorativi.

Dette lavorazioni interferiscono fra loro per i seguenti periodi: dal 402° g al 416° g per 15 giorni lavorativi.

Coordinamento:

a) L'area sottostante la zona operativa del cestello deve essere opportunamente delimitata.

b) Le postazioni di lavoro fisse devono essere protette da un solido impalcato sovrastante, ad altezza non maggiore di 3 metri da terra, a protezione contro la caduta di materiali.

c) Delimitare e segnalare la zona di intervento a livello di rumorosità elevato.

d) Utilizzo di otoprotettori (DPI da adottare)

e) Le operazioni di sollevamento e/o di trasporto di carichi devono avvenire evitando il passaggio dei carichi sospesi al di sopra di postazioni di lavoro.

f) L'area sottostante la traiettoria di passaggio dei carichi deve essere opportunamente delimitata.

g) La circolazione delle macchine operatrici deve avvenire utilizzando percorsi ben definiti e la velocità deve risultare ridotta a passo d'uomo.

h) Il personale non strettamente necessario alle lavorazioni dovrà allontanarsi dalla zona interessata e gli addetti dovranno adottare, se del caso, i dispositivi di protezione individuale idonei alle attività.

i) Utilizzo di indumenti ad alta visibilità (DPI da adottare)

j) Utilizzo di casco (DPI da adottare)

927) Interferenza nel periodo dal 402° g al 416° g dall'inizio dei lavori, per un totale di 15 giorni lavorativi. Fasi:

- Formazione intonaci interni (tradizionali)

- Rimozione di copertura bituminosa contenente amianto

Le lavorazioni su elencate sono eseguite rispettivamente dal 402° g al 416° g per 15 giorni lavorativi, e dal 365° g al 544° g per 180 giorni lavorativi.

Dette lavorazioni interferiscono fra loro per i seguenti periodi: dal 402° g al 416° g per 15 giorni lavorativi.

Coordinamento:

- a) Le operazioni di sollevamento e/o di trasporto di carichi devono avvenire evitando il passaggio dei carichi sospesi al di sopra di postazioni di lavoro.
- b) L'area sottostante la traiettoria di passaggio dei carichi deve essere opportunamente delimitata.
- c) La circolazione delle macchine operatrici deve avvenire utilizzando percorsi ben definiti e la velocità deve risultare ridotta a passo d'uomo.
- d) Il personale non strettamente necessario alle lavorazioni dovrà allontanarsi dalla zona interessata e gli addetti dovranno adottare, se del caso, i dispositivi di protezione individuale idonei alle attività.
- e) Utilizzo di indumenti ad alta visibilità (DPI da adottare)
- f) L'area sottostante la zona operativa del cestello deve essere opportunamente delimitata.
- g) Utilizzo di casco (DPI da adottare)
- h) Le postazioni di lavoro fisse devono essere protette da un solido impalcato sovrastante, ad altezza non maggiore di 3 metri da terra, a protezione contro la caduta di materiali.
- i) Delimitare e segnalare la zona di intervento a livello di rumorosità elevato.
- j) Utilizzo di otoprotettori (DPI da adottare)
- k) Durante il trasporto di materiale sfuso ad elevata polverosità è necessario provvedere ad inumidire i materiali stessi per limitare la formazione di polveri.
- l) Utilizzo di maschera antipolvere (DPI da adottare)

928) Interferenza nel periodo dal 402° g al 416° g dall'inizio dei lavori, per un totale di 15 giorni lavorativi. Fasi:

- Formazione intonaci interni (tradizionali)

- Montaggio di tutti i ponteggi metallici fissi all'esterno dei padiglioni 2 "Nervi" e 4 "abside"

Le lavorazioni su elencate sono eseguite rispettivamente dal 402° g al 416° g per 15 giorni lavorativi, e dal 335° g al 439° g per 105 giorni lavorativi.

Dette lavorazioni interferiscono fra loro per i seguenti periodi: dal 402° g al 416° g per 15 giorni lavorativi.

Coordinamento:

- a) Le operazioni di sollevamento e/o di trasporto di carichi devono avvenire evitando il passaggio dei carichi sospesi al di sopra di postazioni di lavoro.
- b) L'area sottostante la traiettoria di passaggio dei carichi deve essere opportunamente delimitata.
- c) La circolazione delle macchine operatrici deve avvenire utilizzando percorsi ben definiti e la velocità deve risultare ridotta a passo d'uomo.
- d) Il personale non strettamente necessario alle lavorazioni dovrà allontanarsi dalla zona interessata e gli addetti dovranno adottare, se del caso, i dispositivi di protezione individuale idonei alle attività.
- e) Utilizzo di indumenti ad alta visibilità (DPI da adottare)
- f) L'area sottostante la zona operativa del cestello deve essere opportunamente delimitata.
- g) Utilizzo di casco (DPI da adottare)
- h) Le postazioni di lavoro fisse devono essere protette da un solido impalcato sovrastante, ad altezza non maggiore di 3 metri da terra, a protezione contro la caduta di materiali.
- i) Delimitare e segnalare la zona di intervento a livello di rumorosità elevato.
- j) Utilizzo di otoprotettori (DPI da adottare)
- k) Durante il trasporto di materiale sfuso ad elevata polverosità è necessario provvedere ad inumidire i materiali stessi per limitare la formazione di polveri.
- l) Utilizzo di maschera antipolvere (DPI da adottare)

929) Interferenza nel periodo dal 402° g al 416° g dall'inizio dei lavori, per un totale di 15 giorni lavorativi. Fasi:

- Formazione intonaci interni (tradizionali)

- Distribuzione impianto illuminazione normale e di emergenza

Le lavorazioni su elencate sono eseguite rispettivamente dal 402° g al 416° g per 15 giorni lavorativi, e dal 375° g al 424° g per 50 giorni lavorativi.

Dette lavorazioni interferiscono fra loro per i seguenti periodi: dal 402° g al 416° g per 15 giorni lavorativi.

Coordinamento:

- a) L'area sottostante la zona operativa del cestello deve essere opportunamente delimitata.
- b) Le postazioni di lavoro fisse devono essere protette da un solido impalcato sovrastante, ad altezza non maggiore di 3 metri da terra, a protezione contro la caduta di materiali.
- c) Delimitare e segnalare la zona di intervento a livello di rumorosità elevato.
- d) Utilizzo di otoprotettori (DPI da adottare)
- e) Le operazioni di sollevamento e/o di trasporto di carichi devono avvenire evitando il passaggio dei carichi sospesi al di sopra di postazioni di lavoro.
- f) L'area sottostante la traiettoria di passaggio dei carichi deve essere opportunamente delimitata.
- g) La circolazione delle macchine operatrici deve avvenire utilizzando percorsi ben definiti e la velocità deve risultare ridotta a passo d'uomo.
- h) Il personale non strettamente necessario alle lavorazioni dovrà allontanarsi dalla zona interessata e gli addetti dovranno adottare, se del caso, i dispositivi di protezione individuale idonei alle attività.
- i) Utilizzo di indumenti ad alta visibilità (DPI da adottare)
- j) Utilizzo di casco (DPI da adottare)

930) Interferenza nel periodo dal 402° g al 416° g dall'inizio dei lavori, per un totale di 15 giorni lavorativi. Fasi:

- Formazione intonaci interni (tradizionali)
- Realizzazione di impianto antintrusione/videosorveglianza

Le lavorazioni su elencate sono eseguite rispettivamente dal 402° g al 416° g per 15 giorni lavorativi, e dal 375° g al 424° g per 50 giorni lavorativi.

Dette lavorazioni interferiscono fra loro per i seguenti periodi: dal 402° g al 416° g per 15 giorni lavorativi.

Coordinamento:

- a) L'area sottostante la zona operativa del cestello deve essere opportunamente delimitata.
- b) Le postazioni di lavoro fisse devono essere protette da un solido impalcato sovrastante, ad altezza non maggiore di 3 metri da terra, a protezione contro la caduta di materiali.
- c) Delimitare e segnalare la zona di intervento a livello di rumorosità elevato.
- d) Utilizzo di otoprotettori (DPI da adottare)
- e) Le operazioni di sollevamento e/o di trasporto di carichi devono avvenire evitando il passaggio dei carichi sospesi al di sopra di postazioni di lavoro.
- f) L'area sottostante la traiettoria di passaggio dei carichi deve essere opportunamente delimitata.
- g) La circolazione delle macchine operatrici deve avvenire utilizzando percorsi ben definiti e la velocità deve risultare ridotta a passo d'uomo.
- h) Il personale non strettamente necessario alle lavorazioni dovrà allontanarsi dalla zona interessata e gli addetti dovranno adottare, se del caso, i dispositivi di protezione individuale idonei alle attività.
- i) Utilizzo di indumenti ad alta visibilità (DPI da adottare)
- j) Utilizzo di casco (DPI da adottare)

931) Interferenza nel periodo dal 402° g al 416° g dall'inizio dei lavori, per un totale di 15 giorni lavorativi. Fasi:

- Formazione intonaci interni (tradizionali)
- Distribuzione dell'impianto di rilevazione e allarme incendio

Le lavorazioni su elencate sono eseguite rispettivamente dal 402° g al 416° g per 15 giorni lavorativi, e dal 375° g al 424° g per 50 giorni lavorativi.

Dette lavorazioni interferiscono fra loro per i seguenti periodi: dal 402° g al 416° g per 15 giorni lavorativi.

Coordinamento:

- a) L'area sottostante la zona operativa del cestello deve essere opportunamente delimitata.
- b) Le postazioni di lavoro fisse devono essere protette da un solido impalcato sovrastante, ad altezza non maggiore di 3 metri da terra, a protezione contro la caduta di materiali.
- c) Delimitare e segnalare la zona di intervento a livello di rumorosità elevato.
- d) Utilizzo di otoprotettori (DPI da adottare)
- e) Le operazioni di sollevamento e/o di trasporto di carichi devono avvenire evitando il passaggio dei carichi sospesi al di sopra di postazioni di lavoro.
- f) L'area sottostante la traiettoria di passaggio dei carichi deve essere opportunamente delimitata.
- g) La circolazione delle macchine operatrici deve avvenire utilizzando percorsi ben definiti e la velocità deve risultare ridotta a passo d'uomo.
- h) Il personale non strettamente necessario alle lavorazioni dovrà allontanarsi dalla zona interessata e gli addetti dovranno adottare, se del caso, i dispositivi di protezione individuale idonei alle attività.
- i) Utilizzo di indumenti ad alta visibilità (DPI da adottare)
- j) Utilizzo di casco (DPI da adottare)

932) Interferenza nel periodo dal 402° g al 416° g dall'inizio dei lavori, per un totale di 15 giorni lavorativi. Fasi:

- Formazione intonaci interni (tradizionali)
- Realizzazione delle canalizzazioni

Le lavorazioni su elencate sono eseguite rispettivamente dal 402° g al 416° g per 15 giorni lavorativi, e dal 375° g al 424° g per 50 giorni lavorativi.

Dette lavorazioni interferiscono fra loro per i seguenti periodi: dal 402° g al 416° g per 15 giorni lavorativi.

Coordinamento:

- a) L'area sottostante la zona operativa del cestello deve essere opportunamente delimitata.
- b) Le postazioni di lavoro fisse devono essere protette da un solido impalcato sovrastante, ad altezza non maggiore di 3 metri da terra, a protezione contro la caduta di materiali.
- c) Delimitare e segnalare la zona di intervento a livello di rumorosità elevato.
- d) Utilizzo di otoprotettori (DPI da adottare)
- e) Le operazioni di sollevamento e/o di trasporto di carichi devono avvenire evitando il passaggio dei carichi sospesi al di sopra di postazioni di lavoro.
- f) L'area sottostante la traiettoria di passaggio dei carichi deve essere opportunamente delimitata.
- g) La circolazione delle macchine operatrici deve avvenire utilizzando percorsi ben definiti e la velocità deve risultare ridotta a passo d'uomo.
- h) Il personale non strettamente necessario alle lavorazioni dovrà allontanarsi dalla zona interessata e gli addetti dovranno adottare, se del caso, i dispositivi di protezione individuale idonei alle attività.
- i) Utilizzo di indumenti ad alta visibilità (DPI da adottare)
- j) Utilizzo di casco (DPI da adottare)

933) Interferenza nel periodo dal 402° g al 416° g dall'inizio dei lavori, per un totale di 15 giorni lavorativi. Fasi:

- Formazione intonaci interni (tradizionali)
- Realizzazione della rete di distribuzione e terminali per impianto di climatizzazione (caldo e freddo)

Le lavorazioni su elencate sono eseguite rispettivamente dal 402° g al 416° g per 15 giorni lavorativi, e dal 375° g al 424° g per 50 giorni lavorativi.

Dette lavorazioni interferiscono fra loro per i seguenti periodi: dal 402° g al 416° g per 15 giorni lavorativi.

- a) L'area sottostante la zona operativa del cestello deve essere opportunamente delimitata.
- b) Le postazioni di lavoro fisse devono essere protette da un solido impalcato sovrastante, ad altezza non maggiore di 3 metri da terra, a protezione contro la caduta di materiali.
- c) Delimitare e segnalare la zona di intervento a livello di rumorosità elevato.
- d) Utilizzo di otoprotettori (DPI da adottare)
- e) In prossimità della zona d'intervento è necessario allontanare preventivamente tutti i materiali facilmente infiammabili; qualora i suddetti materiali non possono essere allontanati è necessario proteggerli con teli protettivi.
- f) In prossimità della zona d'intervento deve essere tenuto a disposizione un estintore portatile.
- g) Delimitare e segnalare la zona di intervento a radiazioni non ionizzanti.
- h) Le operazioni di sollevamento e/o di trasporto di carichi devono avvenire evitando il passaggio dei carichi sospesi al di sopra di postazioni di lavoro.
- i) L'area sottostante la traiettoria di passaggio dei carichi deve essere opportunamente delimitata.
- j) La circolazione delle macchine operatrici deve avvenire utilizzando percorsi ben definiti e la velocità deve risultare ridotta a passo d'uomo.
- k) Il personale non strettamente necessario alle lavorazioni dovrà allontanarsi dalla zona interessata e gli addetti dovranno adottare, se del caso, i dispositivi di protezione individuale idonei alle attività.
- l) Utilizzo di indumenti ad alta visibilità (DPI da adottare)
- m) Utilizzo di casco (DPI da adottare)

934) Interferenza nel periodo dal 402° g al 416° g dall'inizio dei lavori, per un totale di 15 giorni lavorativi. Fasi:

- **Formazione intonaci interni (tradizionali)**
- **Realizzazione della carpenteria per le strutture in fondazione**

Le lavorazioni su elencate sono eseguite rispettivamente dal 402° g al 416° g per 15 giorni lavorativi, e dal 388° g al 417° g per 30 giorni lavorativi.

Dette lavorazioni interferiscono fra loro per i seguenti periodi: dal 402° g al 416° g per 15 giorni lavorativi.

Coordinamento:

- a) Le operazioni di sollevamento e/o di trasporto di carichi devono avvenire evitando il passaggio dei carichi sospesi al di sopra di postazioni di lavoro.
- b) L'area sottostante la traiettoria di passaggio dei carichi deve essere opportunamente delimitata.
- c) La circolazione delle macchine operatrici deve avvenire utilizzando percorsi ben definiti e la velocità deve risultare ridotta a passo d'uomo.
- d) Il personale non strettamente necessario alle lavorazioni dovrà allontanarsi dalla zona interessata e gli addetti dovranno adottare, se del caso, i dispositivi di protezione individuale idonei alle attività.
- e) Utilizzo di indumenti ad alta visibilità (DPI da adottare)
- f) L'area sottostante la zona operativa del cestello deve essere opportunamente delimitata.
- g) Utilizzo di casco (DPI da adottare)
- h) Le postazioni di lavoro fisse devono essere protette da un solido impalcato sovrastante, ad altezza non maggiore di 3 metri da terra, a protezione contro la caduta di materiali.
- i) Delimitare e segnalare la zona di intervento a livello di rumorosità elevato.
- j) Utilizzo di otoprotettori (DPI da adottare)

935) Interferenza nel periodo dal 402° g al 409° g dall'inizio dei lavori, per un totale di 8 giorni lavorativi. Fasi:

- **Formazione intonaci interni (tradizionali)**
- **Demolizione di tramezzature eseguita a mano**

Le lavorazioni su elencate sono eseguite rispettivamente dal 402° g al 416° g per 15 giorni lavorativi, e dal 370° g al 409° g per 40 giorni lavorativi.

Dette lavorazioni interferiscono fra loro per i seguenti periodi: dal 402° g al 409° g per 8 giorni lavorativi.

Coordinamento:

- a) Le attività interferenti saranno opportunamente distanziate spazialmente.

936) Interferenza nel periodo dal 402° g al 416° g dall'inizio dei lavori, per un totale di 15 giorni lavorativi. Fasi:

- **Formazione intonaci interni (tradizionali)**
- **Demolizione di tramezzature eseguita a mano**

Le lavorazioni su elencate sono eseguite rispettivamente dal 402° g al 416° g per 15 giorni lavorativi, e dal 397° g al 426° g per 30 giorni lavorativi.

Dette lavorazioni interferiscono fra loro per i seguenti periodi: dal 402° g al 416° g per 15 giorni lavorativi.

Coordinamento:

- a) Le operazioni di sollevamento e/o di trasporto di carichi devono avvenire evitando il passaggio dei carichi sospesi al di sopra di postazioni di lavoro.
- b) L'area sottostante la traiettoria di passaggio dei carichi deve essere opportunamente delimitata.
- c) La circolazione delle macchine operatrici deve avvenire utilizzando percorsi ben definiti e la velocità deve risultare ridotta a passo d'uomo.
- d) Il personale non strettamente necessario alle lavorazioni dovrà allontanarsi dalla zona interessata e gli addetti dovranno adottare, se del caso, i dispositivi di protezione individuale idonei alle attività.
- e) Utilizzo di indumenti ad alta visibilità (DPI da adottare)
- f) L'area sottostante la zona operativa del cestello deve essere opportunamente delimitata.
- g) Utilizzo di casco (DPI da adottare)
- h) Le postazioni di lavoro fisse devono essere protette da un solido impalcato sovrastante, ad altezza non maggiore di 3 metri da terra, a protezione contro la caduta di materiali.
- i) Delimitare e segnalare la zona di intervento a livello di rumorosità elevato.

- j) Utilizzo di otoprotettori (DPI da adottare)
- k) Durante il trasporto di materiale sfuso ad elevata polverosità è necessario provvedere ad inumidire i materiali stessi per limitare la formazione di polveri.
- l) Utilizzo di maschera antipolvere (DPI da adottare)
- m) L'area sottostante il canalei deve essere opportunamente delimitata.
- n) Nelle attività di demolizione la diffusione di polveri e fibre deve essere ridotta al minimo irrorando periodicamente le superfici da demolire.
- o) Nelle attività di demolizione quando la quantità di polveri e fibre presenti superi i limiti tollerati devono essere forniti ed utilizzati indumenti di lavoro e dispositivi di protezione individuale idonei alle attività.

937) Interferenza nel periodo dal 402° g al 416° g dall'inizio dei lavori, per un totale di 15 giorni lavorativi. Fasi:

- **Formazione intonaci interni (tradizionali)**
- **Rimozione di controsoffittature, intonaci e rivestimenti interni**

Le lavorazioni su elencate sono eseguite rispettivamente dal 402° g al 416° g per 15 giorni lavorativi, e dal 397° g al 426° g per 30 giorni lavorativi.

Dette lavorazioni interferiscono fra loro per i seguenti periodi: dal 402° g al 416° g per 15 giorni lavorativi.

Coordinamento:

- a) Le operazioni di sollevamento e/o di trasporto di carichi devono avvenire evitando il passaggio dei carichi sospesi al di sopra di postazioni di lavoro.
- b) L'area sottostante la traiettoria di passaggio dei carichi deve essere opportunamente delimitata.
- c) La circolazione delle macchine operatrici deve avvenire utilizzando percorsi ben definiti e la velocità deve risultare ridotta a passo d'uomo.
- d) Il personale non strettamente necessario alle lavorazioni dovrà allontanarsi dalla zona interessata e gli addetti dovranno adottare, se del caso, i dispositivi di protezione individuale idonei alle attività.
- e) Utilizzo di indumenti ad alta visibilità (DPI da adottare)
- f) L'area sottostante la zona operativa del cestello deve essere opportunamente delimitata.
- g) Utilizzo di casco (DPI da adottare)
- h) Le postazioni di lavoro fisse devono essere protette da un solido impalcato sovrastante, ad altezza non maggiore di 3 metri da terra, a protezione contro la caduta di materiali.
- i) Delimitare e segnalare la zona di intervento a livello di rumorosità elevato.
- j) Utilizzo di otoprotettori (DPI da adottare)
- k) Durante il trasporto di materiale sfuso ad elevata polverosità è necessario provvedere ad inumidire i materiali stessi per limitare la formazione di polveri.
- l) Utilizzo di maschera antipolvere (DPI da adottare)
- m) Nelle attività di demolizione la diffusione di polveri e fibre deve essere ridotta al minimo irrorando periodicamente le superfici da demolire.
- n) Nelle attività di demolizione quando la quantità di polveri e fibre presenti superi i limiti tollerati devono essere forniti ed utilizzati indumenti di lavoro e dispositivi di protezione individuale idonei alle attività.
- o) L'area sottostante il canalei deve essere opportunamente delimitata.

938) Interferenza nel periodo dal 402° g al 402° g dall'inizio dei lavori, per un totale di 1 giorno lavorativo. Fasi:

- **Formazione intonaci interni (tradizionali)**
- **Rimozione di impianti fognari in profondità**

Le lavorazioni su elencate sono eseguite rispettivamente dal 402° g al 416° g per 15 giorni lavorativi, e dal 393° g al 402° g per 10 giorni lavorativi.

Dette lavorazioni interferiscono fra loro per i seguenti periodi: dal 402° g al 402° g per 1 giorno lavorativo.

Coordinamento:

- a) Le operazioni di sollevamento e/o di trasporto di carichi devono avvenire evitando il passaggio dei carichi sospesi al di sopra di postazioni di lavoro.
- b) L'area sottostante la traiettoria di passaggio dei carichi deve essere opportunamente delimitata.
- c) La circolazione delle macchine operatrici deve avvenire utilizzando percorsi ben definiti e la velocità deve risultare ridotta a passo d'uomo.
- d) Il personale non strettamente necessario alle lavorazioni dovrà allontanarsi dalla zona interessata e gli addetti dovranno adottare, se del caso, i dispositivi di protezione individuale idonei alle attività.
- e) Utilizzo di indumenti ad alta visibilità (DPI da adottare)
- f) L'area sottostante la zona operativa del cestello deve essere opportunamente delimitata.
- g) Utilizzo di casco (DPI da adottare)
- h) Le postazioni di lavoro fisse devono essere protette da un solido impalcato sovrastante, ad altezza non maggiore di 3 metri da terra, a protezione contro la caduta di materiali.
- i) Delimitare e segnalare la zona di intervento a livello di rumorosità elevato.
- j) Utilizzo di otoprotettori (DPI da adottare)
- k) Durante il trasporto di materiale sfuso ad elevata polverosità è necessario provvedere ad inumidire i materiali stessi per limitare la formazione di polveri.
- l) Utilizzo di maschera antipolvere (DPI da adottare)
- m) Nelle attività di demolizione la diffusione di polveri e fibre deve essere ridotta al minimo irrorando periodicamente le superfici da demolire.
- n) Nelle attività di demolizione quando la quantità di polveri e fibre presenti superi i limiti tollerati devono essere forniti ed utilizzati indumenti di lavoro e dispositivi di protezione individuale idonei alle attività.

939) Interferenza nel periodo dal 402° g al 416° g dall'inizio dei lavori, per un totale di 15 giorni lavorativi. Fasi:

- **Formazione intonaci interni (tradizionali)**
- **Lavorazione e posa ferri di armatura per le strutture in fondazione**

Le lavorazioni su elencate sono eseguite rispettivamente dal 402° g al 416° g per 15 giorni lavorativi, e dal 398° g al 417° g per 20 giorni lavorativi.

Dette lavorazioni interferiscono fra loro per i seguenti periodi: dal 402° g al 416° g per 15 giorni lavorativi.

Coordinamento:

- a) Le operazioni di sollevamento e/o di trasporto di carichi devono avvenire evitando il passaggio dei carichi sospesi al di sopra di postazioni di lavoro.
- b) L'area sottostante la traiettoria di passaggio dei carichi deve essere opportunamente delimitata.
- c) La circolazione delle macchine operatrici deve avvenire utilizzando percorsi ben definiti e la velocità deve risultare ridotta a passo d'uomo.
- d) Il personale non strettamente necessario alle lavorazioni dovrà allontanarsi dalla zona interessata e gli addetti dovranno adottare, se del caso, i dispositivi di protezione individuale idonei alle attività.
- e) Utilizzo di indumenti ad alta visibilità (DPI da adottare)
- f) L'area sottostante la zona operativa del cestello deve essere opportunamente delimitata.
- g) Utilizzo di casco (DPI da adottare)
- h) Le postazioni di lavoro fisse devono essere protette da un solido impalcato sovrastante, ad altezza non maggiore di 3 metri da terra, a protezione contro la caduta di materiali.
- i) Delimitare e segnalare la zona di intervento a livello di rumorosità elevato.
- j) Utilizzo di otoprotettori (DPI da adottare)

940) Interferenza nel periodo dal 402° g al 416° g dall'inizio dei lavori, per un totale di 15 giorni lavorativi. Fasi:

- **Formazione intonaci interni (tradizionali)**
- **Rimozione di impianti**

Le lavorazioni su elencate sono eseguite rispettivamente dal 402° g al 416° g per 15 giorni lavorativi, e dal 388° g al 417° g per 30 giorni lavorativi.

Dette lavorazioni interferiscono fra loro per i seguenti periodi: dal 402° g al 416° g per 15 giorni lavorativi.

Coordinamento:

- a) Le operazioni di sollevamento e/o di trasporto di carichi devono avvenire evitando il passaggio dei carichi sospesi al di sopra di postazioni di lavoro.
- b) L'area sottostante la traiettoria di passaggio dei carichi deve essere opportunamente delimitata.
- c) La circolazione delle macchine operatrici deve avvenire utilizzando percorsi ben definiti e la velocità deve risultare ridotta a passo d'uomo.
- d) Il personale non strettamente necessario alle lavorazioni dovrà allontanarsi dalla zona interessata e gli addetti dovranno adottare, se del caso, i dispositivi di protezione individuale idonei alle attività.
- e) Utilizzo di indumenti ad alta visibilità (DPI da adottare)
- f) L'area sottostante la zona operativa del cestello deve essere opportunamente delimitata.
- g) Utilizzo di casco (DPI da adottare)
- h) Le postazioni di lavoro fisse devono essere protette da un solido impalcato sovrastante, ad altezza non maggiore di 3 metri da terra, a protezione contro la caduta di materiali.
- i) Delimitare e segnalare la zona di intervento a livello di rumorosità elevato.
- j) Utilizzo di otoprotettori (DPI da adottare)
- k) Durante il trasporto di materiale sfuso ad elevata polverosità è necessario provvedere ad inumidire i materiali stessi per limitare la formazione di polveri.
- l) Utilizzo di maschera antipolvere (DPI da adottare)
- m) Nelle attività di demolizione la diffusione di polveri e fibre deve essere ridotta al minimo irrorando periodicamente le superfici da demolire.
- n) Nelle attività di demolizione quando la quantità di polveri e fibre presenti superi i limiti tollerati devono essere forniti ed utilizzati indumenti di lavoro e dispositivi di protezione individuale idonei alle attività.

941) Interferenza nel periodo dal 402° g al 416° g dall'inizio dei lavori, per un totale di 15 giorni lavorativi. Fasi:

- **Formazione intonaci interni (tradizionali)**
- **Realizzazione della rete idrica e degli attacchi per impianto antincendio**

Le lavorazioni su elencate sono eseguite rispettivamente dal 402° g al 416° g per 15 giorni lavorativi, e dal 375° g al 424° g per 50 giorni lavorativi.

Dette lavorazioni interferiscono fra loro per i seguenti periodi: dal 402° g al 416° g per 15 giorni lavorativi.

Coordinamento:

- a) L'area sottostante la zona operativa del cestello deve essere opportunamente delimitata.
- b) Le postazioni di lavoro fisse devono essere protette da un solido impalcato sovrastante, ad altezza non maggiore di 3 metri da terra, a protezione contro la caduta di materiali.
- c) Delimitare e segnalare la zona di intervento a livello di rumorosità elevato.
- d) Utilizzo di otoprotettori (DPI da adottare)
- e) In prossimità della zona d'intervento è necessario allontanare preventivamente tutti i materiali facilmente infiammabili; qualora i suddetti materiali non possono essere allontanati è necessario proteggerli con teli protettivi.
- f) In prossimità della zona d'intervento deve essere tenuto a disposizione un estintore portatile.
- g) Delimitare e segnalare la zona di intervento a radiazioni non ionizzanti.
- h) Le operazioni di sollevamento e/o di trasporto di carichi devono avvenire evitando il passaggio dei carichi sospesi al di sopra di postazioni di lavoro.
- i) L'area sottostante la traiettoria di passaggio dei carichi deve essere opportunamente delimitata.
- j) La circolazione delle macchine operatrici deve avvenire utilizzando percorsi ben definiti e la velocità deve risultare ridotta a passo d'uomo.
- k) Il personale non strettamente necessario alle lavorazioni dovrà allontanarsi dalla zona interessata e gli addetti dovranno adottare, se del caso, i dispositivi di protezione individuale idonei alle attività.
- l) Utilizzo di indumenti ad alta visibilità (DPI da adottare)
- m) Utilizzo di casco (DPI da adottare)

942) Interferenza nel periodo dal 402° g al 416° g dall'inizio dei lavori, per un totale di 15 giorni lavorativi. Fasi:

- Formazione intonaci interni (tradizionali)
- Rimozione di serramenti interni

Le lavorazioni su elencate sono eseguite rispettivamente dal 402° g al 416° g per 15 giorni lavorativi, e dal 388° g al 417° g per 30 giorni lavorativi.

Dette lavorazioni interferiscono fra loro per i seguenti periodi: dal 402° g al 416° g per 15 giorni lavorativi.

Coordinamento:

- a) Le operazioni di sollevamento e/o di trasporto di carichi devono avvenire evitando il passaggio dei carichi sospesi al di sopra di postazioni di lavoro.
- b) L'area sottostante la traiettoria di passaggio dei carichi deve essere opportunamente delimitata.
- c) La circolazione delle macchine operatrici deve avvenire utilizzando percorsi ben definiti e la velocità deve risultare ridotta a passo d'uomo.
- d) Il personale non strettamente necessario alle lavorazioni dovrà allontanarsi dalla zona interessata e gli addetti dovranno adottare, se del caso, i dispositivi di protezione individuale idonei alle attività.
- e) Utilizzo di indumenti ad alta visibilità (DPI da adottare)
- f) L'area sottostante la zona operativa del cestello deve essere opportunamente delimitata.
- g) Utilizzo di casco (DPI da adottare)
- h) Le postazioni di lavoro fisse devono essere protette da un solido impalcato sovrastante, ad altezza non maggiore di 3 metri da terra, a protezione contro la caduta di materiali.
- i) Delimitare e segnalare la zona di intervento a livello di rumorosità elevato.
- j) Utilizzo di otoprotettori (DPI da adottare)
- k) Durante il trasporto di materiale sfuso ad elevata polverosità è necessario provvedere ad inumidire i materiali stessi per limitare la formazione di polveri.
- l) Utilizzo di maschera antipolvere (DPI da adottare)

943) Interferenza nel periodo dal 402° g al 409° g dall'inizio dei lavori, per un totale di 8 giorni lavorativi. Fasi:

- Rimozione di massetti e pavimentazioni
- Formazione intonaci interni (tradizionali)

Le lavorazioni su elencate sono eseguite rispettivamente dal 400° g al 409° g per 10 giorni lavorativi, e dal 402° g al 416° g per 15 giorni lavorativi.

Dette lavorazioni interferiscono fra loro per i seguenti periodi: dal 402° g al 409° g per 8 giorni lavorativi.

Coordinamento:

- a) La circolazione delle macchine operatrici deve avvenire utilizzando percorsi ben definiti e la velocità deve risultare ridotta a passo d'uomo.
- b) Il personale non strettamente necessario alle lavorazioni dovrà allontanarsi dalla zona interessata e gli addetti dovranno adottare, se del caso, i dispositivi di protezione individuale idonei alle attività.
- c) Durante il trasporto di materiale sfuso ad elevata polverosità è necessario provvedere ad inumidire i materiali stessi per limitare la formazione di polveri.
- d) Utilizzo di indumenti ad alta visibilità (DPI da adottare)
- e) Utilizzo di maschera antipolvere (DPI da adottare)
- f) Le operazioni di sollevamento e/o di trasporto di carichi devono avvenire evitando il passaggio dei carichi sospesi al di sopra di postazioni di lavoro.
- g) L'area sottostante la traiettoria di passaggio dei carichi deve essere opportunamente delimitata.
- h) L'area sottostante il canalei deve essere opportunamente delimitata.
- i) Nelle attività di demolizione la diffusione di polveri e fibre deve essere ridotta al minimo irrorando periodicamente le superfici da demolire.
- j) Utilizzo di casco (DPI da adottare)
- k) Nelle attività di demolizione quando la quantità di polveri e fibre presenti superi i limiti tollerati devono essere forniti ed utilizzati indumenti di lavoro e dispositivi di protezione individuale idonei alle attività.
- l) Delimitare e segnalare la zona di intervento a livello di rumorosità elevato.
- m) Utilizzo di otoprotettori (DPI da adottare)
- n) L'area sottostante la zona operativa del cestello deve essere opportunamente delimitata.
- o) Le postazioni di lavoro fisse devono essere protette da un solido impalcato sovrastante, ad altezza non maggiore di 3 metri da terra, a protezione contro la caduta di materiali.

944) Interferenza nel periodo dal 402° g al 416° g dall'inizio dei lavori, per un totale di 15 giorni lavorativi. Fasi:

- Formazione intonaci interni (tradizionali)
- Tinteggiatura di superfici interne

Le lavorazioni su elencate sono eseguite rispettivamente dal 402° g al 416° g per 15 giorni lavorativi, e dal 375° g al 434° g per 60 giorni lavorativi.

Dette lavorazioni interferiscono fra loro per i seguenti periodi: dal 402° g al 416° g per 15 giorni lavorativi.

Coordinamento:

- a) L'area sottostante la zona operativa del cestello deve essere opportunamente delimitata.
- b) Le postazioni di lavoro fisse devono essere protette da un solido impalcato sovrastante, ad altezza non maggiore di 3 metri da terra, a protezione contro la caduta di materiali.
- c) Delimitare e segnalare la zona di intervento a livello di rumorosità elevato.
- d) Utilizzo di otoprotettori (DPI da adottare)
- e) Le operazioni di sollevamento e/o di trasporto di carichi devono avvenire evitando il passaggio dei carichi sospesi al di sopra di postazioni di lavoro.
- f) L'area sottostante la traiettoria di passaggio dei carichi deve essere opportunamente delimitata.
- g) La circolazione delle macchine operatrici deve avvenire utilizzando percorsi ben definiti e la velocità deve risultare ridotta a passo d'uomo.
- h) Il personale non strettamente necessario alle lavorazioni dovrà allontanarsi dalla zona interessata e gli addetti dovranno adottare, se del caso, i dispositivi di protezione individuale idonei alle attività.
- i) Utilizzo di indumenti ad alta visibilità (DPI da adottare)
- j) Utilizzo di casco (DPI da adottare)

945) Interferenza nel periodo dal 402° g al 408° g dall'inizio dei lavori, per un totale di 7 giorni lavorativi. Fasi:
- Realizzazione di contropareti e controsoffitti
- Formazione intonaci interni (tradizionali)

Le lavorazioni su elencate sono eseguite rispettivamente dal 389° g al 408° g per 20 giorni lavorativi, e dal 402° g al 416° g per 15 giorni lavorativi.

Dette lavorazioni interferiscono fra loro per i seguenti periodi: dal 402° g al 408° g per 7 giorni lavorativi.

Coordinamento:

- a) L'area sottostante la zona operativa del cestello deve essere opportunamente delimitata.
- b) Le postazioni di lavoro fisse devono essere protette da un solido impalcato sovrastante, ad altezza non maggiore di 3 metri da terra, a protezione contro la caduta di materiali.
- c) Delimitare e segnalare la zona di intervento a livello di rumorosità elevato.
- d) Utilizzo di otoprotettori (DPI da adottare)
- e) Le operazioni di sollevamento e/o di trasporto di carichi devono avvenire evitando il passaggio dei carichi sospesi al di sopra di postazioni di lavoro.
- f) L'area sottostante la traiettoria di passaggio dei carichi deve essere opportunamente delimitata.
- g) La circolazione delle macchine operatrici deve avvenire utilizzando percorsi ben definiti e la velocità deve risultare ridotta a passo d'uomo.
- h) Il personale non strettamente necessario alle lavorazioni dovrà allontanarsi dalla zona interessata e gli addetti dovranno adottare, se del caso, i dispositivi di protezione individuale idonei alle attività.
- i) Utilizzo di indumenti ad alta visibilità (DPI da adottare)
- j) Utilizzo di casco (DPI da adottare)

946) Interferenza nel periodo dal 402° g al 406° g dall'inizio dei lavori, per un totale di 5 giorni lavorativi. Fasi:
- Formazione intonaci interni (tradizionali)
- Rinforzo di travi in acciaio

Le lavorazioni su elencate sono eseguite rispettivamente dal 402° g al 416° g per 15 giorni lavorativi, e dal 377° g al 406° g per 30 giorni lavorativi.

Dette lavorazioni interferiscono fra loro per i seguenti periodi: dal 402° g al 406° g per 5 giorni lavorativi.

Coordinamento:

- a) Le operazioni di sollevamento e/o di trasporto di carichi devono avvenire evitando il passaggio dei carichi sospesi al di sopra di postazioni di lavoro.
- b) L'area sottostante la traiettoria di passaggio dei carichi deve essere opportunamente delimitata.
- c) La circolazione delle macchine operatrici deve avvenire utilizzando percorsi ben definiti e la velocità deve risultare ridotta a passo d'uomo.
- d) Il personale non strettamente necessario alle lavorazioni dovrà allontanarsi dalla zona interessata e gli addetti dovranno adottare, se del caso, i dispositivi di protezione individuale idonei alle attività.
- e) Utilizzo di indumenti ad alta visibilità (DPI da adottare)
- f) L'area sottostante la zona operativa del cestello deve essere opportunamente delimitata.
- g) Utilizzo di casco (DPI da adottare)
- h) Le postazioni di lavoro fisse devono essere protette da un solido impalcato sovrastante, ad altezza non maggiore di 3 metri da terra, a protezione contro la caduta di materiali.
- i) Delimitare e segnalare la zona di intervento a livello di rumorosità elevato.
- j) Utilizzo di otoprotettori (DPI da adottare)
- k) In prossimità della zona d'intervento è necessario allontanare preventivamente tutti i materiali facilmente infiammabili; qualora i suddetti materiali non possono essere allontanati è necessario proteggerli con teli protettivi.
- l) Delimitare e segnalare la zona di intervento a radiazioni non ionizzanti.

947) Interferenza nel periodo dal 402° g al 409° g dall'inizio dei lavori, per un totale di 8 giorni lavorativi. Fasi:
- Formazione intonaci interni (tradizionali)
- Rimozione di controsoffittature, intonaci e rivestimenti interni

Le lavorazioni su elencate sono eseguite rispettivamente dal 402° g al 416° g per 15 giorni lavorativi, e dal 370° g al 409° g per 40 giorni lavorativi.

Dette lavorazioni interferiscono fra loro per i seguenti periodi: dal 402° g al 409° g per 8 giorni lavorativi.

Coordinamento:

- a) Le attività interferenti saranno opportunamente distanziate spazialmente.

948) Interferenza nel periodo dal 402° g al 416° g dall'inizio dei lavori, per un totale di 15 giorni lavorativi. Fasi:
- Formazione intonaci interni (tradizionali)
- Perforazioni nel terreno con sonda

Le lavorazioni su elencate sono eseguite rispettivamente dal 402° g al 416° g per 15 giorni lavorativi, e dal 381° g al 430° g per 50 giorni lavorativi.

Dette lavorazioni interferiscono fra loro per i seguenti periodi: dal 402° g al 416° g per 15 giorni lavorativi.

Coordinamento:

- a) Le operazioni di sollevamento e/o di trasporto di carichi devono avvenire evitando il passaggio dei carichi sospesi al di sopra di postazioni di lavoro.
- b) L'area sottostante la traiettoria di passaggio dei carichi deve essere opportunamente delimitata.
- c) La circolazione delle macchine operatrici deve avvenire utilizzando percorsi ben definiti e la velocità deve risultare ridotta a passo d'uomo.
- d) Il personale non strettamente necessario alle lavorazioni dovrà allontanarsi dalla zona interessata e gli addetti dovranno adottare, se del caso, i

dispositivi di protezione individuale idonei alle attività.

e) Utilizzo di indumenti ad alta visibilità (DPI da adottare)

f) L'area sottostante la zona operativa del cestello deve essere opportunamente delimitata.

g) Utilizzo di casco (DPI da adottare)

h) Le postazioni di lavoro fisse devono essere protette da un solido impalcato sovrastante, ad altezza non maggiore di 3 metri da terra, a protezione contro la caduta di materiali.

i) Delimitare e segnalare la zona di intervento a livello di rumorosità elevato.

j) Utilizzo di otoprotettori (DPI da adottare)

949) Interferenza nel periodo dal 402° g al 416° g dall'inizio dei lavori, per un totale di 15 giorni lavorativi. Fasi:

- Formazione intonaci interni (tradizionali)

- Applicazione di fibre in acciaio all'intradosso per consolidamento solaio

Le lavorazioni su elencate sono eseguite rispettivamente dal 402° g al 416° g per 15 giorni lavorativi, e dal 347° g al 426° g per 80 giorni lavorativi.

Dette lavorazioni interferiscono fra loro per i seguenti periodi: dal 402° g al 416° g per 15 giorni lavorativi.

Coordinamento:

a) Le operazioni di sollevamento e/o di trasporto di carichi devono avvenire evitando il passaggio dei carichi sospesi al di sopra di postazioni di lavoro.

b) L'area sottostante la traiettoria di passaggio dei carichi deve essere opportunamente delimitata.

c) La circolazione delle macchine operatrici deve avvenire utilizzando percorsi ben definiti e la velocità deve risultare ridotta a passo d'uomo.

d) Il personale non strettamente necessario alle lavorazioni dovrà allontanarsi dalla zona interessata e gli addetti dovranno adottare, se del caso, i dispositivi di protezione individuale idonei alle attività.

e) Utilizzo di indumenti ad alta visibilità (DPI da adottare)

f) L'area sottostante la zona operativa del cestello deve essere opportunamente delimitata.

g) Utilizzo di casco (DPI da adottare)

h) Le postazioni di lavoro fisse devono essere protette da un solido impalcato sovrastante, ad altezza non maggiore di 3 metri da terra, a protezione contro la caduta di materiali.

i) Delimitare e segnalare la zona di intervento a livello di rumorosità elevato.

j) Utilizzo di otoprotettori (DPI da adottare)

950) Interferenza nel periodo dal 405° g al 429° g dall'inizio dei lavori, per un totale di 25 giorni lavorativi. Fasi:

- Rasatura meccanizzata di intonaci esterni

- Fornitura e posa in opera di arredi

Le lavorazioni su elencate sono eseguite rispettivamente dal 405° g al 429° g per 25 giorni lavorativi, e dal 405° g al 434° g per 30 giorni lavorativi.

Dette lavorazioni interferiscono fra loro per i seguenti periodi: dal 405° g al 429° g per 25 giorni lavorativi.

Coordinamento:

a) La circolazione delle macchine operatrici deve avvenire utilizzando percorsi ben definiti e la velocità deve risultare ridotta a passo d'uomo.

b) Il personale non strettamente necessario alle lavorazioni dovrà allontanarsi dalla zona interessata e gli addetti dovranno adottare, se del caso, i dispositivi di protezione individuale idonei alle attività.

c) L'area sottostante la traiettoria di passaggio dei carichi deve essere opportunamente delimitata.

d) Utilizzo di casco (DPI da adottare)

e) Utilizzo di indumenti ad alta visibilità (DPI da adottare)

f) Utilizzo di otoprotettori (DPI da adottare)

g) Durante il trasporto di materiale sfuso ad elevata polverosità è necessario provvedere ad inumidire i materiali stessi per limitare la formazione di polveri.

h) Utilizzo di maschera antipolvere (DPI da adottare)

i) Le operazioni di sollevamento e/o di trasporto di carichi devono avvenire evitando il passaggio dei carichi sospesi al di sopra di postazioni di lavoro.

j) Delimitare e segnalare la zona di intervento a livello di rumorosità elevato.

951) Interferenza nel periodo dal 405° g al 409° g dall'inizio dei lavori, per un totale di 5 giorni lavorativi. Fasi:

- Realizzazione di impianto antintrusione/videosorveglianza

- Rimozione di impianto ascensore oleodinamico

Le lavorazioni su elencate sono eseguite rispettivamente dal 375° g al 424° g per 50 giorni lavorativi, e dal 405° g al 409° g per 5 giorni lavorativi.

Dette lavorazioni interferiscono fra loro per i seguenti periodi: dal 405° g al 409° g per 5 giorni lavorativi.

Coordinamento:

a) Le operazioni di sollevamento e/o di trasporto di carichi devono avvenire evitando il passaggio dei carichi sospesi al di sopra di postazioni di lavoro.

b) L'area sottostante la traiettoria di passaggio dei carichi deve essere opportunamente delimitata.

c) Utilizzo di casco (DPI da adottare)

d) Delimitare e segnalare la zona d'intervento sottoposta a caduta di materiali dall'alto.

952) Interferenza nel periodo dal 405° g al 409° g dall'inizio dei lavori, per un totale di 5 giorni lavorativi. Fasi:

- Rimozione di massetti e pavimentazioni

- Rimozione di impianto ascensore oleodinamico

Le lavorazioni su elencate sono eseguite rispettivamente dal 400° g al 409° g per 10 giorni lavorativi, e dal 405° g al 409° g per 5 giorni lavorativi.

Dette lavorazioni interferiscono fra loro per i seguenti periodi: dal 405° g al 409° g per 5 giorni lavorativi.

Coordinamento:

- a) Durante il trasporto di materiale sfuso ad elevata polverosità è necessario provvedere ad inumidire i materiali stessi per limitare la formazione di polveri.
- b) Utilizzo di maschera antipolvere (DPI da adottare)
- c) L'area sottostante il canalei deve essere opportunamente delimitata.
- d) Nelle attività di demolizione la diffusione di polveri e fibre deve essere ridotta al minimo irrorando periodicamente le superfici da demolire.
- e) Nelle attività di demolizione quando la quantità di polveri e fibre presenti superi i limiti tollerati devono essere forniti ed utilizzati indumenti di lavoro e dispositivi di protezione individuale idonei alle attività.
- f) Delimitare e segnalare la zona di intervento a livello di rumorosità elevato.
- g) Utilizzo di otoprotettori (DPI da adottare)
- h) Delimitare e segnalare la zona d'intervento sottoposta a caduta di materiali dall'alto.
- i) La circolazione delle macchine operatrici deve avvenire utilizzando percorsi ben definiti e la velocità deve risultare ridotta a passo d'uomo.
- j) Il personale non strettamente necessario alle lavorazioni dovrà allontanarsi dalla zona interessata e gli addetti dovranno adottare, se del caso, i dispositivi di protezione individuale idonei alle attività.
- k) Utilizzo di indumenti ad alta visibilità (DPI da adottare)
- l) Le operazioni di sollevamento e/o di trasporto di carichi devono avvenire evitando il passaggio dei carichi sospesi al di sopra di postazioni di lavoro.
- m) L'area sottostante la traiettoria di passaggio dei carichi deve essere opportunamente delimitata.
- n) Utilizzo di casco (DPI da adottare)

953) Interferenza nel periodo dal 405° g al 409° g dall'inizio dei lavori, per un totale di 5 giorni lavorativi. Fasi:

- **Distribuzione dell'impianto di rilevazione e allarme incendio**
- **Rimozione di impianto ascensore oleodinamico**

Le lavorazioni su elencate sono eseguite rispettivamente dal 375° g al 424° g per 50 giorni lavorativi, e dal 405° g al 409° g per 5 giorni lavorativi.

Dette lavorazioni interferiscono fra loro per i seguenti periodi: dal 405° g al 409° g per 5 giorni lavorativi.

Coordinamento:

- a) Le operazioni di sollevamento e/o di trasporto di carichi devono avvenire evitando il passaggio dei carichi sospesi al di sopra di postazioni di lavoro.
- b) L'area sottostante la traiettoria di passaggio dei carichi deve essere opportunamente delimitata.
- c) Utilizzo di casco (DPI da adottare)
- d) Delimitare e segnalare la zona d'intervento sottoposta a caduta di materiali dall'alto.

954) Interferenza nel periodo dal 405° g al 409° g dall'inizio dei lavori, per un totale di 5 giorni lavorativi. Fasi:

- **Distribuzione impianto illuminazione normale e di emergenza**
- **Rimozione di impianto ascensore oleodinamico**

Le lavorazioni su elencate sono eseguite rispettivamente dal 375° g al 424° g per 50 giorni lavorativi, e dal 405° g al 409° g per 5 giorni lavorativi.

Dette lavorazioni interferiscono fra loro per i seguenti periodi: dal 405° g al 409° g per 5 giorni lavorativi.

Coordinamento:

- a) Le operazioni di sollevamento e/o di trasporto di carichi devono avvenire evitando il passaggio dei carichi sospesi al di sopra di postazioni di lavoro.
- b) L'area sottostante la traiettoria di passaggio dei carichi deve essere opportunamente delimitata.
- c) Utilizzo di casco (DPI da adottare)
- d) Delimitare e segnalare la zona d'intervento sottoposta a caduta di materiali dall'alto.

955) Interferenza nel periodo dal 405° g al 417° g dall'inizio dei lavori, per un totale di 13 giorni lavorativi. Fasi:

- **Realizzazione della carpenteria per le strutture in fondazione**
- **Fornitura e posa in opera di arredi**

Le lavorazioni su elencate sono eseguite rispettivamente dal 388° g al 417° g per 30 giorni lavorativi, e dal 405° g al 434° g per 30 giorni lavorativi.

Dette lavorazioni interferiscono fra loro per i seguenti periodi: dal 405° g al 417° g per 13 giorni lavorativi.

Coordinamento:

- a) La circolazione delle macchine operatrici deve avvenire utilizzando percorsi ben definiti e la velocità deve risultare ridotta a passo d'uomo.
- b) Il personale non strettamente necessario alle lavorazioni dovrà allontanarsi dalla zona interessata e gli addetti dovranno adottare, se del caso, i dispositivi di protezione individuale idonei alle attività.
- c) Utilizzo di indumenti ad alta visibilità (DPI da adottare)
- d) Le operazioni di sollevamento e/o di trasporto di carichi devono avvenire evitando il passaggio dei carichi sospesi al di sopra di postazioni di lavoro.
- e) L'area sottostante la traiettoria di passaggio dei carichi deve essere opportunamente delimitata.
- f) Delimitare e segnalare la zona di intervento a livello di rumorosità elevato.
- g) Utilizzo di otoprotettori (DPI da adottare)
- h) Durante il trasporto di materiale sfuso ad elevata polverosità è necessario provvedere ad inumidire i materiali stessi per limitare la formazione di polveri.
- i) Utilizzo di maschera antipolvere (DPI da adottare)
- j) Utilizzo di casco (DPI da adottare)

956) Interferenza nel periodo dal 405° g al 417° g dall'inizio dei lavori, per un totale di 13 giorni lavorativi. Fasi:

- **Lavorazione e posa ferri di armatura per le strutture in fondazione**
- **Fornitura e posa in opera di arredi**

Le lavorazioni su elencate sono eseguite rispettivamente dal 398° g al 417° g per 20 giorni lavorativi, e dal 405° g al 434° g per 30 giorni lavorativi.

Dette lavorazioni interferiscono fra loro per i seguenti periodi: dal 405° g al 417° g per 13 giorni lavorativi.

Coordinamento:

- La circolazione delle macchine operatrici deve avvenire utilizzando percorsi ben definiti e la velocità deve risultare ridotta a passo d'uomo.
- Il personale non strettamente necessario alle lavorazioni dovrà allontanarsi dalla zona interessata e gli addetti dovranno adottare, se del caso, i dispositivi di protezione individuale idonei alle attività.
- Utilizzo di indumenti ad alta visibilità (DPI da adottare)
- Le postazioni di lavoro fisse devono essere protette da un solido impalcato sovrastante, ad altezza non maggiore di 3 metri da terra, a protezione contro la caduta di materiali.
- Delimitare e segnalare la zona di intervento a livello di rumorosità elevato.
- Utilizzo di otoprotettori (DPI da adottare)
- Durante il trasporto di materiale sfuso ad elevata polverosità è necessario provvedere ad inumidire i materiali stessi per limitare la formazione di polveri.
- Utilizzo di maschera antipolvere (DPI da adottare)
- Le operazioni di sollevamento e/o di trasporto di carichi devono avvenire evitando il passaggio dei carichi sospesi al di sopra di postazioni di lavoro.
- L'area sottostante la traiettoria di passaggio dei carichi deve essere opportunamente delimitata.
- Utilizzo di casco (DPI da adottare)

957) Interferenza nel periodo dal 405° g al 406° g dall'inizio dei lavori, per un totale di 2 giorni lavorativi. Fasi:

- **Rasatura meccanizzata di intonaci esterni**
- **Rinforzo di travi in acciaio**

Le lavorazioni su elencate sono eseguite rispettivamente dal 405° g al 429° g per 25 giorni lavorativi, e dal 377° g al 406° g per 30 giorni lavorativi.

Dette lavorazioni interferiscono fra loro per i seguenti periodi: dal 405° g al 406° g per 2 giorni lavorativi.

Coordinamento:

- La circolazione delle macchine operatrici deve avvenire utilizzando percorsi ben definiti e la velocità deve risultare ridotta a passo d'uomo.
- Il personale non strettamente necessario alle lavorazioni dovrà allontanarsi dalla zona interessata e gli addetti dovranno adottare, se del caso, i dispositivi di protezione individuale idonei alle attività.
- L'area sottostante la traiettoria di passaggio dei carichi deve essere opportunamente delimitata.
- Utilizzo di casco (DPI da adottare)
- Utilizzo di indumenti ad alta visibilità (DPI da adottare)
- Utilizzo di otoprotettori (DPI da adottare)
- In prossimità della zona d'intervento è necessario allontanare preventivamente tutti i materiali facilmente infiammabili; qualora i suddetti materiali non possono essere allontanati è necessario proteggerli con teli protettivi.
- Delimitare e segnalare la zona di intervento a radiazioni non ionizzanti.

958) Interferenza nel periodo dal 405° g al 429° g dall'inizio dei lavori, per un totale di 25 giorni lavorativi. Fasi:

- **Tinteggiatura di superfici interne**
- **Montaggio di serramenti esterni**

Le lavorazioni su elencate sono eseguite rispettivamente dal 375° g al 434° g per 60 giorni lavorativi, e dal 405° g al 429° g per 25 giorni lavorativi.

Dette lavorazioni interferiscono fra loro per i seguenti periodi: dal 405° g al 429° g per 25 giorni lavorativi.

Coordinamento:

- Le operazioni di sollevamento e/o di trasporto di carichi devono avvenire evitando il passaggio dei carichi sospesi al di sopra di postazioni di lavoro.
- L'area sottostante la traiettoria di passaggio dei carichi deve essere opportunamente delimitata.
- La circolazione delle macchine operatrici deve avvenire utilizzando percorsi ben definiti e la velocità deve risultare ridotta a passo d'uomo.
- Il personale non strettamente necessario alle lavorazioni dovrà allontanarsi dalla zona interessata e gli addetti dovranno adottare, se del caso, i dispositivi di protezione individuale idonei alle attività.
- Utilizzo di casco (DPI da adottare)
- Utilizzo di indumenti ad alta visibilità (DPI da adottare)

959) Interferenza nel periodo dal 405° g al 429° g dall'inizio dei lavori, per un totale di 25 giorni lavorativi. Fasi:

- **Montaggio di serramenti esterni**
- **Perforazioni nel terreno con sonda**

Le lavorazioni su elencate sono eseguite rispettivamente dal 405° g al 429° g per 25 giorni lavorativi, e dal 381° g al 430° g per 50 giorni lavorativi.

Dette lavorazioni interferiscono fra loro per i seguenti periodi: dal 405° g al 429° g per 25 giorni lavorativi.

Coordinamento:

- Le operazioni di sollevamento e/o di trasporto di carichi devono avvenire evitando il passaggio dei carichi sospesi al di sopra di postazioni di lavoro.

- b) L'area sottostante la traiettoria di passaggio dei carichi deve essere opportunamente delimitata.
- c) La circolazione delle macchine operatrici deve avvenire utilizzando percorsi ben definiti e la velocità deve risultare ridotta a passo d'uomo.
- d) Il personale non strettamente necessario alle lavorazioni dovrà allontanarsi dalla zona interessata e gli addetti dovranno adottare, se del caso, i dispositivi di protezione individuale idonei alle attività.
- e) Utilizzo di casco (DPI da adottare)
- f) Utilizzo di indumenti ad alta visibilità (DPI da adottare)
- g) Delimitare e segnalare la zona di intervento a livello di rumorosità elevato.
- h) Utilizzo di otoprotettori (DPI da adottare)

960) Interferenza nel periodo dal 405° g al 434° g dall'inizio dei lavori, per un totale di 30 giorni lavorativi. Fasi:

- **Tinteggiatura di superfici interne**
- **Fornitura e posa in opera di arredi**

Le lavorazioni su elencate sono eseguite rispettivamente dal 375° g al 434° g per 60 giorni lavorativi, e dal 405° g al 434° g per 30 giorni lavorativi.

Dette lavorazioni interferiscono fra loro per i seguenti periodi: dal 405° g al 434° g per 30 giorni lavorativi.

Coordinamento:

- a) Le operazioni di sollevamento e/o di trasporto di carichi devono avvenire evitando il passaggio dei carichi sospesi al di sopra di postazioni di lavoro.
- b) L'area sottostante la traiettoria di passaggio dei carichi deve essere opportunamente delimitata.
- c) La circolazione delle macchine operatrici deve avvenire utilizzando percorsi ben definiti e la velocità deve risultare ridotta a passo d'uomo.
- d) Il personale non strettamente necessario alle lavorazioni dovrà allontanarsi dalla zona interessata e gli addetti dovranno adottare, se del caso, i dispositivi di protezione individuale idonei alle attività.
- e) Utilizzo di casco (DPI da adottare)
- f) Utilizzo di indumenti ad alta visibilità (DPI da adottare)
- g) Durante il trasporto di materiale sfuso ad elevata polverosità è necessario provvedere ad inumidire i materiali stessi per limitare la formazione di polveri.
- h) Utilizzo di maschera antipolvere (DPI da adottare)
- i) Delimitare e segnalare la zona di intervento a livello di rumorosità elevato.
- j) Utilizzo di otoprotettori (DPI da adottare)

961) Interferenza nel periodo dal 405° g al 416° g dall'inizio dei lavori, per un totale di 12 giorni lavorativi. Fasi:

- **Formazione intonaci interni (tradizionali)**
- **Fornitura e posa in opera di arredi**

Le lavorazioni su elencate sono eseguite rispettivamente dal 402° g al 416° g per 15 giorni lavorativi, e dal 405° g al 434° g per 30 giorni lavorativi.

Dette lavorazioni interferiscono fra loro per i seguenti periodi: dal 405° g al 416° g per 12 giorni lavorativi.

Coordinamento:

- a) Le operazioni di sollevamento e/o di trasporto di carichi devono avvenire evitando il passaggio dei carichi sospesi al di sopra di postazioni di lavoro.
- b) L'area sottostante la traiettoria di passaggio dei carichi deve essere opportunamente delimitata.
- c) La circolazione delle macchine operatrici deve avvenire utilizzando percorsi ben definiti e la velocità deve risultare ridotta a passo d'uomo.
- d) Il personale non strettamente necessario alle lavorazioni dovrà allontanarsi dalla zona interessata e gli addetti dovranno adottare, se del caso, i dispositivi di protezione individuale idonei alle attività.
- e) Utilizzo di indumenti ad alta visibilità (DPI da adottare)
- f) L'area sottostante la zona operativa del cestello deve essere opportunamente delimitata.
- g) Utilizzo di casco (DPI da adottare)
- h) Le postazioni di lavoro fisse devono essere protette da un solido impalcato sovrastante, ad altezza non maggiore di 3 metri da terra, a protezione contro la caduta di materiali.
- i) Delimitare e segnalare la zona di intervento a livello di rumorosità elevato.
- j) Utilizzo di otoprotettori (DPI da adottare)
- k) Durante il trasporto di materiale sfuso ad elevata polverosità è necessario provvedere ad inumidire i materiali stessi per limitare la formazione di polveri.
- l) Utilizzo di maschera antipolvere (DPI da adottare)

962) Interferenza nel periodo dal 405° g al 409° g dall'inizio dei lavori, per un totale di 5 giorni lavorativi. Fasi:

- **Distribuzione di impianto rete dati, BMS e domotica**
- **Rimozione di impianto ascensore oleodinamico**

Le lavorazioni su elencate sono eseguite rispettivamente dal 375° g al 424° g per 50 giorni lavorativi, e dal 405° g al 409° g per 5 giorni lavorativi.

Dette lavorazioni interferiscono fra loro per i seguenti periodi: dal 405° g al 409° g per 5 giorni lavorativi.

Coordinamento:

- a) Le operazioni di sollevamento e/o di trasporto di carichi devono avvenire evitando il passaggio dei carichi sospesi al di sopra di postazioni di lavoro.
- b) L'area sottostante la traiettoria di passaggio dei carichi deve essere opportunamente delimitata.
- c) Utilizzo di casco (DPI da adottare)
- d) Delimitare e segnalare la zona d'intervento sottoposta a caduta di materiali dall'alto.

963) Interferenza nel periodo dal 405° g al 426° g dall'inizio dei lavori, per un totale di 22 giorni lavorativi. Fasi:

- **Rasatura meccanizzata di intonaci esterni**
- **Demolizione di tramezzature eseguita a mano**

Le lavorazioni su elencate sono eseguite rispettivamente dal 405° g al 429° g per 25 giorni lavorativi, e dal 397° g al 426° g per 30 giorni lavorativi.

Dette lavorazioni interferiscono fra loro per i seguenti periodi: dal 405° g al 426° g per 22 giorni lavorativi.

Coordinamento:

- La circolazione delle macchine operatrici deve avvenire utilizzando percorsi ben definiti e la velocità deve risultare ridotta a passo d'uomo.
- Il personale non strettamente necessario alle lavorazioni dovrà allontanarsi dalla zona interessata e gli addetti dovranno adottare, se del caso, i dispositivi di protezione individuale idonei alle attività.
- L'area sottostante la traiettoria di passaggio dei carichi deve essere opportunamente delimitata.
- Utilizzo di casco (DPI da adottare)
- Utilizzo di indumenti ad alta visibilità (DPI da adottare)
- Utilizzo di otoprotettori (DPI da adottare)
- Durante il trasporto di materiale sfuso ad elevata polverosità è necessario provvedere ad inumidire i materiali stessi per limitare la formazione di polveri.
- Utilizzo di maschera antipolvere (DPI da adottare)
- Le operazioni di sollevamento e/o di trasporto di carichi devono avvenire evitando il passaggio dei carichi sospesi al di sopra di postazioni di lavoro.
- L'area sottostante il canalei deve essere opportunamente delimitata.
- Nelle attività di demolizione la diffusione di polveri e fibre deve essere ridotta al minimo irrorando periodicamente le superfici da demolire.
- Nelle attività di demolizione quando la quantità di polveri e fibre presenti superi i limiti tollerati devono essere forniti ed utilizzati indumenti di lavoro e dispositivi di protezione individuale idonei alle attività.
- Delimitare e segnalare la zona di intervento a livello di rumorosità elevato.

964) Interferenza nel periodo dal 405° g al 429° g dall'inizio dei lavori, per un totale di 25 giorni lavorativi. Fasi:

- **Montaggio di serramenti esterni**
- **Fornitura e posa in opera di arredi**

Le lavorazioni su elencate sono eseguite rispettivamente dal 405° g al 429° g per 25 giorni lavorativi, e dal 405° g al 434° g per 30 giorni lavorativi.

Dette lavorazioni interferiscono fra loro per i seguenti periodi: dal 405° g al 429° g per 25 giorni lavorativi.

Coordinamento:

- Le operazioni di sollevamento e/o di trasporto di carichi devono avvenire evitando il passaggio dei carichi sospesi al di sopra di postazioni di lavoro.
- L'area sottostante la traiettoria di passaggio dei carichi deve essere opportunamente delimitata.
- La circolazione delle macchine operatrici deve avvenire utilizzando percorsi ben definiti e la velocità deve risultare ridotta a passo d'uomo.
- Il personale non strettamente necessario alle lavorazioni dovrà allontanarsi dalla zona interessata e gli addetti dovranno adottare, se del caso, i dispositivi di protezione individuale idonei alle attività.
- Utilizzo di casco (DPI da adottare)
- Utilizzo di indumenti ad alta visibilità (DPI da adottare)
- Durante il trasporto di materiale sfuso ad elevata polverosità è necessario provvedere ad inumidire i materiali stessi per limitare la formazione di polveri.
- Utilizzo di maschera antipolvere (DPI da adottare)
- Delimitare e segnalare la zona di intervento a livello di rumorosità elevato.
- Utilizzo di otoprotettori (DPI da adottare)

965) Interferenza nel periodo dal 405° g al 426° g dall'inizio dei lavori, per un totale di 22 giorni lavorativi. Fasi:

- **Montaggio di serramenti esterni**
- **Demolizione di tramezzature eseguita a mano**

Le lavorazioni su elencate sono eseguite rispettivamente dal 405° g al 429° g per 25 giorni lavorativi, e dal 397° g al 426° g per 30 giorni lavorativi.

Dette lavorazioni interferiscono fra loro per i seguenti periodi: dal 405° g al 426° g per 22 giorni lavorativi.

Coordinamento:

- Le operazioni di sollevamento e/o di trasporto di carichi devono avvenire evitando il passaggio dei carichi sospesi al di sopra di postazioni di lavoro.
- L'area sottostante la traiettoria di passaggio dei carichi deve essere opportunamente delimitata.
- La circolazione delle macchine operatrici deve avvenire utilizzando percorsi ben definiti e la velocità deve risultare ridotta a passo d'uomo.
- Il personale non strettamente necessario alle lavorazioni dovrà allontanarsi dalla zona interessata e gli addetti dovranno adottare, se del caso, i dispositivi di protezione individuale idonei alle attività.
- Utilizzo di casco (DPI da adottare)
- Utilizzo di indumenti ad alta visibilità (DPI da adottare)
- Durante il trasporto di materiale sfuso ad elevata polverosità è necessario provvedere ad inumidire i materiali stessi per limitare la formazione di polveri.
- Utilizzo di maschera antipolvere (DPI da adottare)
- L'area sottostante il canalei deve essere opportunamente delimitata.
- Nelle attività di demolizione la diffusione di polveri e fibre deve essere ridotta al minimo irrorando periodicamente le superfici da demolire.
- Nelle attività di demolizione quando la quantità di polveri e fibre presenti superi i limiti tollerati devono essere forniti ed utilizzati indumenti di lavoro e dispositivi di protezione individuale idonei alle attività.
- Delimitare e segnalare la zona di intervento a livello di rumorosità elevato.
- Utilizzo di otoprotettori (DPI da adottare)

966) Interferenza nel periodo dal 405° g al 416° g dall'inizio dei lavori, per un totale di 12 giorni lavorativi. Fasi:

- **Formazione intonaci interni (tradizionali)**
- **Montaggio di serramenti esterni**

Le lavorazioni su elencate sono eseguite rispettivamente dal 402° g al 416° g per 15 giorni lavorativi, e dal 405° g al 429° g per 25 giorni lavorativi.

Dette lavorazioni interferiscono fra loro per i seguenti periodi: dal 405° g al 416° g per 12 giorni lavorativi.

Coordinamento:

- L'area sottostante la zona operativa del cestello deve essere opportunamente delimitata.
- Le postazioni di lavoro fisse devono essere protette da un solido impalcato sovrastante, ad altezza non maggiore di 3 metri da terra, a protezione contro la caduta di materiali.
- Delimitare e segnalare la zona di intervento a livello di rumorosità elevato.
- Utilizzo di otoprotettori (DPI da adottare)
- Le operazioni di sollevamento e/o di trasporto di carichi devono avvenire evitando il passaggio dei carichi sospesi al di sopra di postazioni di lavoro.
- L'area sottostante la traiettoria di passaggio dei carichi deve essere opportunamente delimitata.
- La circolazione delle macchine operatrici deve avvenire utilizzando percorsi ben definiti e la velocità deve risultare ridotta a passo d'uomo.
- Il personale non strettamente necessario alle lavorazioni dovrà allontanarsi dalla zona interessata e gli addetti dovranno adottare, se del caso, i dispositivi di protezione individuale idonei alle attività.
- Utilizzo di indumenti ad alta visibilità (DPI da adottare)
- Utilizzo di casco (DPI da adottare)

967) Interferenza nel periodo dal 405° g al 408° g dall'inizio dei lavori, per un totale di 4 giorni lavorativi. Fasi:

- **Realizzazione di contropareti e controsoffitti**
- **Montaggio di serramenti esterni**

Le lavorazioni su elencate sono eseguite rispettivamente dal 389° g al 408° g per 20 giorni lavorativi, e dal 405° g al 429° g per 25 giorni lavorativi.

Dette lavorazioni interferiscono fra loro per i seguenti periodi: dal 405° g al 408° g per 4 giorni lavorativi.

Coordinamento:

- Le operazioni di sollevamento e/o di trasporto di carichi devono avvenire evitando il passaggio dei carichi sospesi al di sopra di postazioni di lavoro.
- L'area sottostante la traiettoria di passaggio dei carichi deve essere opportunamente delimitata.
- La circolazione delle macchine operatrici deve avvenire utilizzando percorsi ben definiti e la velocità deve risultare ridotta a passo d'uomo.
- Il personale non strettamente necessario alle lavorazioni dovrà allontanarsi dalla zona interessata e gli addetti dovranno adottare, se del caso, i dispositivi di protezione individuale idonei alle attività.
- Utilizzo di indumenti ad alta visibilità (DPI da adottare)
- Utilizzo di casco (DPI da adottare)

968) Interferenza nel periodo dal 405° g al 406° g dall'inizio dei lavori, per un totale di 2 giorni lavorativi. Fasi:

- **Montaggio di serramenti esterni**
- **Rinforzo di travi in acciaio**

Le lavorazioni su elencate sono eseguite rispettivamente dal 405° g al 429° g per 25 giorni lavorativi, e dal 377° g al 406° g per 30 giorni lavorativi.

Dette lavorazioni interferiscono fra loro per i seguenti periodi: dal 405° g al 406° g per 2 giorni lavorativi.

Coordinamento:

- Le operazioni di sollevamento e/o di trasporto di carichi devono avvenire evitando il passaggio dei carichi sospesi al di sopra di postazioni di lavoro.
- L'area sottostante la traiettoria di passaggio dei carichi deve essere opportunamente delimitata.
- La circolazione delle macchine operatrici deve avvenire utilizzando percorsi ben definiti e la velocità deve risultare ridotta a passo d'uomo.
- Il personale non strettamente necessario alle lavorazioni dovrà allontanarsi dalla zona interessata e gli addetti dovranno adottare, se del caso, i dispositivi di protezione individuale idonei alle attività.
- Utilizzo di casco (DPI da adottare)
- Utilizzo di indumenti ad alta visibilità (DPI da adottare)
- In prossimità della zona d'intervento è necessario allontanare preventivamente tutti i materiali facilmente infiammabili; qualora i suddetti materiali non possono essere allontanati è necessario proteggerli con teli protettivi.
- Delimitare e segnalare la zona di intervento a radiazioni non ionizzanti.

969) Interferenza nel periodo dal 405° g al 409° g dall'inizio dei lavori, per un totale di 5 giorni lavorativi. Fasi:

- **Realizzazione delle canalizzazioni**
- **Rimozione di impianto ascensore oleodinamico**

Le lavorazioni su elencate sono eseguite rispettivamente dal 375° g al 424° g per 50 giorni lavorativi, e dal 405° g al 409° g per 5 giorni lavorativi.

Dette lavorazioni interferiscono fra loro per i seguenti periodi: dal 405° g al 409° g per 5 giorni lavorativi.

Coordinamento:

- Le operazioni di sollevamento e/o di trasporto di carichi devono avvenire evitando il passaggio dei carichi sospesi al di sopra di postazioni di lavoro.

- b) L'area sottostante la traiettoria di passaggio dei carichi deve essere opportunamente delimitata.
- c) Utilizzo di casco (DPI da adottare)
- d) Delimitare e segnalare la zona d'intervento sottoposta a caduta di materiali dall'alto.

970) Interferenza nel periodo dal 405° g al 417° g dall'inizio dei lavori, per un totale di 13 giorni lavorativi. Fasi:

- **Montaggio di serramenti esterni**
- **Rimozione di serramenti interni**

Le lavorazioni su elencate sono eseguite rispettivamente dal 405° g al 429° g per 25 giorni lavorativi, e dal 388° g al 417° g per 30 giorni lavorativi.

Dette lavorazioni interferiscono fra loro per i seguenti periodi: dal 405° g al 417° g per 13 giorni lavorativi.

Coordinamento:

- a) Le operazioni di sollevamento e/o di trasporto di carichi devono avvenire evitando il passaggio dei carichi sospesi al di sopra di postazioni di lavoro.
- b) L'area sottostante la traiettoria di passaggio dei carichi deve essere opportunamente delimitata.
- c) La circolazione delle macchine operatrici deve avvenire utilizzando percorsi ben definiti e la velocità deve risultare ridotta a passo d'uomo.
- d) Il personale non strettamente necessario alle lavorazioni dovrà allontanarsi dalla zona interessata e gli addetti dovranno adottare, se del caso, i dispositivi di protezione individuale idonei alle attività.
- e) Utilizzo di casco (DPI da adottare)
- f) Utilizzo di indumenti ad alta visibilità (DPI da adottare)
- g) Durante il trasporto di materiale sfuso ad elevata polverosità è necessario provvedere ad inumidire i materiali stessi per limitare la formazione di polveri.
- h) Utilizzo di maschera antipolvere (DPI da adottare)
- i) Delimitare e segnalare la zona di intervento a livello di rumorosità elevato.
- j) Utilizzo di otoprotettori (DPI da adottare)

971) Interferenza nel periodo dal 405° g al 408° g dall'inizio dei lavori, per un totale di 4 giorni lavorativi. Fasi:

- **Realizzazione di contropareti e controsoffitti**
- **Rasatura meccanizzata di intonaci esterni**

Le lavorazioni su elencate sono eseguite rispettivamente dal 389° g al 408° g per 20 giorni lavorativi, e dal 405° g al 429° g per 25 giorni lavorativi.

Dette lavorazioni interferiscono fra loro per i seguenti periodi: dal 405° g al 408° g per 4 giorni lavorativi.

Coordinamento:

- a) Utilizzo di otoprotettori (DPI da adottare)
- b) Le operazioni di sollevamento e/o di trasporto di carichi devono avvenire evitando il passaggio dei carichi sospesi al di sopra di postazioni di lavoro.
- c) L'area sottostante la traiettoria di passaggio dei carichi deve essere opportunamente delimitata.
- d) La circolazione delle macchine operatrici deve avvenire utilizzando percorsi ben definiti e la velocità deve risultare ridotta a passo d'uomo.
- e) Il personale non strettamente necessario alle lavorazioni dovrà allontanarsi dalla zona interessata e gli addetti dovranno adottare, se del caso, i dispositivi di protezione individuale idonei alle attività.
- f) Utilizzo di indumenti ad alta visibilità (DPI da adottare)
- g) Utilizzo di casco (DPI da adottare)

972) Interferenza nel periodo dal 405° g al 417° g dall'inizio dei lavori, per un totale di 13 giorni lavorativi. Fasi:

- **Rasatura meccanizzata di intonaci esterni**
- **Rimozione di serramenti interni**

Le lavorazioni su elencate sono eseguite rispettivamente dal 405° g al 429° g per 25 giorni lavorativi, e dal 388° g al 417° g per 30 giorni lavorativi.

Dette lavorazioni interferiscono fra loro per i seguenti periodi: dal 405° g al 417° g per 13 giorni lavorativi.

Coordinamento:

- a) La circolazione delle macchine operatrici deve avvenire utilizzando percorsi ben definiti e la velocità deve risultare ridotta a passo d'uomo.
- b) Il personale non strettamente necessario alle lavorazioni dovrà allontanarsi dalla zona interessata e gli addetti dovranno adottare, se del caso, i dispositivi di protezione individuale idonei alle attività.
- c) L'area sottostante la traiettoria di passaggio dei carichi deve essere opportunamente delimitata.
- d) Utilizzo di casco (DPI da adottare)
- e) Utilizzo di indumenti ad alta visibilità (DPI da adottare)
- f) Utilizzo di otoprotettori (DPI da adottare)
- g) Durante il trasporto di materiale sfuso ad elevata polverosità è necessario provvedere ad inumidire i materiali stessi per limitare la formazione di polveri.
- h) Utilizzo di maschera antipolvere (DPI da adottare)
- i) Le operazioni di sollevamento e/o di trasporto di carichi devono avvenire evitando il passaggio dei carichi sospesi al di sopra di postazioni di lavoro.
- j) Delimitare e segnalare la zona di intervento a livello di rumorosità elevato.

973) Interferenza nel periodo dal 405° g al 424° g dall'inizio dei lavori, per un totale di 20 giorni lavorativi. Fasi:

- **Realizzazione della rete idrica e degli attacchi per impianto antincendio**
- **Fornitura e posa in opera di arredi**

Le lavorazioni su elencate sono eseguite rispettivamente dal 375° g al 424° g per 50 giorni lavorativi, e dal 405° g al 434° g per 30

giorni lavorativi.

Dette lavorazioni interferiscono fra loro per i seguenti periodi: dal 405° g al 424° g per 20 giorni lavorativi.

Coordinamento:

- a) Il personale non strettamente necessario alle lavorazioni dovrà allontanarsi dalla zona interessata e gli addetti dovranno adottare, se del caso, i dispositivi di protezione individuale idonei alle attività.
- b) In prossimità della zona d'intervento è necessario allontanare preventivamente tutti i materiali facilmente infiammabili; qualora i suddetti materiali non possono essere allontanati è necessario proteggerli con teli protettivi.
- c) In prossimità della zona d'intervento deve essere tenuto a disposizione un estintore portatile.
- d) Delimitare e segnalare la zona di intervento a radiazioni non ionizzanti.
- e) La circolazione delle macchine operatrici deve avvenire utilizzando percorsi ben definiti e la velocità deve risultare ridotta a passo d'uomo.
- f) Durante il trasporto di materiale sfuso ad elevata polverosità è necessario provvedere ad inumidire i materiali stessi per limitare la formazione di polveri.
- g) Utilizzo di indumenti ad alta visibilità (DPI da adottare)
- h) Utilizzo di maschera antipolvere (DPI da adottare)
- i) Le operazioni di sollevamento e/o di trasporto di carichi devono avvenire evitando il passaggio dei carichi sospesi al di sopra di postazioni di lavoro.
- j) L'area sottostante la traiettoria di passaggio dei carichi deve essere opportunamente delimitata.
- k) Utilizzo di casco (DPI da adottare)
- l) Delimitare e segnalare la zona di intervento a livello di rumorosità elevato.
- m) Utilizzo di otoprotettori (DPI da adottare)

974) Interferenza nel periodo dal 405° g al 426° g dall'inizio dei lavori, per un totale di 22 giorni lavorativi. Fasi:

- Rasatura meccanizzata di intonaci esterni
- Applicazione di fibre in acciaio all'intradosso per consolidamento solaio

Le lavorazioni su elencate sono eseguite rispettivamente dal 405° g al 429° g per 25 giorni lavorativi, e dal 347° g al 426° g per 80 giorni lavorativi.

Dette lavorazioni interferiscono fra loro per i seguenti periodi: dal 405° g al 426° g per 22 giorni lavorativi.

Coordinamento:

- a) La circolazione delle macchine operatrici deve avvenire utilizzando percorsi ben definiti e la velocità deve risultare ridotta a passo d'uomo.
- b) Il personale non strettamente necessario alle lavorazioni dovrà allontanarsi dalla zona interessata e gli addetti dovranno adottare, se del caso, i dispositivi di protezione individuale idonei alle attività.
- c) L'area sottostante la traiettoria di passaggio dei carichi deve essere opportunamente delimitata.
- d) Utilizzo di casco (DPI da adottare)
- e) Utilizzo di indumenti ad alta visibilità (DPI da adottare)
- f) Utilizzo di otoprotettori (DPI da adottare)
- g) L'area sottostante la zona operativa del cestello deve essere opportunamente delimitata.

975) Interferenza nel periodo dal 405° g al 409° g dall'inizio dei lavori, per un totale di 5 giorni lavorativi. Fasi:

- Rimozione di massetti e pavimentazioni
- Montaggio di serramenti esterni

Le lavorazioni su elencate sono eseguite rispettivamente dal 400° g al 409° g per 10 giorni lavorativi, e dal 405° g al 429° g per 25 giorni lavorativi.

Dette lavorazioni interferiscono fra loro per i seguenti periodi: dal 405° g al 409° g per 5 giorni lavorativi.

Coordinamento:

- a) La circolazione delle macchine operatrici deve avvenire utilizzando percorsi ben definiti e la velocità deve risultare ridotta a passo d'uomo.
- b) Il personale non strettamente necessario alle lavorazioni dovrà allontanarsi dalla zona interessata e gli addetti dovranno adottare, se del caso, i dispositivi di protezione individuale idonei alle attività.
- c) Durante il trasporto di materiale sfuso ad elevata polverosità è necessario provvedere ad inumidire i materiali stessi per limitare la formazione di polveri.
- d) Utilizzo di indumenti ad alta visibilità (DPI da adottare)
- e) Utilizzo di maschera antipolvere (DPI da adottare)
- f) Le operazioni di sollevamento e/o di trasporto di carichi devono avvenire evitando il passaggio dei carichi sospesi al di sopra di postazioni di lavoro.
- g) L'area sottostante la traiettoria di passaggio dei carichi deve essere opportunamente delimitata.
- h) L'area sottostante il canalei deve essere opportunamente delimitata.
- i) Nelle attività di demolizione la diffusione di polveri e fibre deve essere ridotta al minimo irrorando periodicamente le superfici da demolire.
- j) Utilizzo di casco (DPI da adottare)
- k) Nelle attività di demolizione quando la quantità di polveri e fibre presenti superi i limiti tollerati devono essere forniti ed utilizzati indumenti di lavoro e dispositivi di protezione individuale idonei alle attività.
- l) Delimitare e segnalare la zona di intervento a livello di rumorosità elevato.
- m) Utilizzo di otoprotettori (DPI da adottare)

976) Interferenza nel periodo dal 405° g al 424° g dall'inizio dei lavori, per un totale di 20 giorni lavorativi. Fasi:

- Realizzazione della rete di distribuzione e terminali per impianto di climatizzazione (caldo e freddo)
- Fornitura e posa in opera di arredi

Le lavorazioni su elencate sono eseguite rispettivamente dal 375° g al 424° g per 50 giorni lavorativi, e dal 405° g al 434° g per 30 giorni lavorativi.

Dette lavorazioni interferiscono fra loro per i seguenti periodi: dal 405° g al 424° g per 20 giorni lavorativi.

Coordinamento:

- a) Il personale non strettamente necessario alle lavorazioni dovrà allontanarsi dalla zona interessata e gli addetti dovranno adottare, se del caso, i

dispositivi di protezione individuale idonei alle attività.

- b) In prossimità della zona d'intervento è necessario allontanare preventivamente tutti i materiali facilmente infiammabili; qualora i suddetti materiali non possono essere allontanati è necessario proteggerli con teli protettivi.
- c) In prossimità della zona d'intervento deve essere tenuto a disposizione un estintore portatile.
- d) Delimitare e segnalare la zona di intervento a radiazioni non ionizzanti.
- e) La circolazione delle macchine operatrici deve avvenire utilizzando percorsi ben definiti e la velocità deve risultare ridotta a passo d'uomo.
- f) Durante il trasporto di materiale sfuso ad elevata polverosità è necessario provvedere ad inumidire i materiali stessi per limitare la formazione di polveri.
- g) Utilizzo di indumenti ad alta visibilità (DPI da adottare)
- h) Utilizzo di maschera antipolvere (DPI da adottare)
- i) Le operazioni di sollevamento e/o di trasporto di carichi devono avvenire evitando il passaggio dei carichi sospesi al di sopra di postazioni di lavoro.
- j) L'area sottostante la traiettoria di passaggio dei carichi deve essere opportunamente delimitata.
- k) Utilizzo di casco (DPI da adottare)
- l) Delimitare e segnalare la zona di intervento a livello di rumorosità elevato.
- m) Utilizzo di otoprotettori (DPI da adottare)

977) Interferenza nel periodo dal 405° g al 409° g dall'inizio dei lavori, per un totale di 5 giorni lavorativi. Fasi:

- **Realizzazione della rete di distribuzione di impianto idrico-sanitario**
- **Rimozione di impianto ascensore oleodinamico**

Le lavorazioni su elencate sono eseguite rispettivamente dal 375° g al 424° g per 50 giorni lavorativi, e dal 405° g al 409° g per 5 giorni lavorativi.

Dette lavorazioni interferiscono fra loro per i seguenti periodi: dal 405° g al 409° g per 5 giorni lavorativi.

Coordinamento:

- a) Il personale non strettamente necessario alle lavorazioni dovrà allontanarsi dalla zona interessata e gli addetti dovranno adottare, se del caso, i dispositivi di protezione individuale idonei alle attività.
- b) In prossimità della zona d'intervento è necessario allontanare preventivamente tutti i materiali facilmente infiammabili; qualora i suddetti materiali non possono essere allontanati è necessario proteggerli con teli protettivi.
- c) In prossimità della zona d'intervento deve essere tenuto a disposizione un estintore portatile.
- d) Delimitare e segnalare la zona di intervento a radiazioni non ionizzanti.
- e) Le operazioni di sollevamento e/o di trasporto di carichi devono avvenire evitando il passaggio dei carichi sospesi al di sopra di postazioni di lavoro.
- f) L'area sottostante la traiettoria di passaggio dei carichi deve essere opportunamente delimitata.
- g) Utilizzo di casco (DPI da adottare)
- h) Delimitare e segnalare la zona d'intervento sottoposta a caduta di materiali dall'alto.

978) Interferenza nel periodo dal 405° g al 429° g dall'inizio dei lavori, per un totale di 25 giorni lavorativi. Fasi:

- **Montaggio di serramenti esterni**
- **Rasatura meccanizzata di intonaci esterni**

Le lavorazioni su elencate sono eseguite rispettivamente dal 405° g al 429° g per 25 giorni lavorativi, e dal 405° g al 429° g per 25 giorni lavorativi.

Dette lavorazioni interferiscono fra loro per i seguenti periodi: dal 405° g al 429° g per 25 giorni lavorativi.

Coordinamento:

- a) Utilizzo di otoprotettori (DPI da adottare)
- b) Le operazioni di sollevamento e/o di trasporto di carichi devono avvenire evitando il passaggio dei carichi sospesi al di sopra di postazioni di lavoro.
- c) L'area sottostante la traiettoria di passaggio dei carichi deve essere opportunamente delimitata.
- d) La circolazione delle macchine operatrici deve avvenire utilizzando percorsi ben definiti e la velocità deve risultare ridotta a passo d'uomo.
- e) Il personale non strettamente necessario alle lavorazioni dovrà allontanarsi dalla zona interessata e gli addetti dovranno adottare, se del caso, i dispositivi di protezione individuale idonei alle attività.
- f) Utilizzo di casco (DPI da adottare)
- g) Utilizzo di indumenti ad alta visibilità (DPI da adottare)

979) Interferenza nel periodo dal 405° g al 406° g dall'inizio dei lavori, per un totale di 2 giorni lavorativi. Fasi:

- **Rinforzo di travi in acciaio**
- **Fornitura e posa in opera di arredi**

Le lavorazioni su elencate sono eseguite rispettivamente dal 377° g al 406° g per 30 giorni lavorativi, e dal 405° g al 434° g per 30 giorni lavorativi.

Dette lavorazioni interferiscono fra loro per i seguenti periodi: dal 405° g al 406° g per 2 giorni lavorativi.

Coordinamento:

- a) La circolazione delle macchine operatrici deve avvenire utilizzando percorsi ben definiti e la velocità deve risultare ridotta a passo d'uomo.
- b) Il personale non strettamente necessario alle lavorazioni dovrà allontanarsi dalla zona interessata e gli addetti dovranno adottare, se del caso, i dispositivi di protezione individuale idonei alle attività.
- c) Utilizzo di indumenti ad alta visibilità (DPI da adottare)
- d) L'area sottostante la traiettoria di passaggio dei carichi deve essere opportunamente delimitata.
- e) Utilizzo di casco (DPI da adottare)
- f) In prossimità della zona d'intervento è necessario allontanare preventivamente tutti i materiali facilmente infiammabili; qualora i suddetti materiali non possono essere allontanati è necessario proteggerli con teli protettivi.
- g) Delimitare e segnalare la zona di intervento a radiazioni non ionizzanti.

- h) Durante il trasporto di materiale sfuso ad elevata polverosità è necessario provvedere ad inumidire i materiali stessi per limitare la formazione di polveri.
- i) Utilizzo di maschera antipolvere (DPI da adottare)
- j) Le operazioni di sollevamento e/o di trasporto di carichi devono avvenire evitando il passaggio dei carichi sospesi al di sopra di postazioni di lavoro.
- k) Delimitare e segnalare la zona di intervento a livello di rumorosità elevato.
- l) Utilizzo di otoprotettori (DPI da adottare)

980) Interferenza nel periodo dal 405° g al 409° g dall'inizio dei lavori, per un totale di 5 giorni lavorativi. Fasi:

- **Lavorazione e posa ferri di armatura per le strutture in fondazione**
- **Rimozione di impianto ascensore oleodinamico**

Le lavorazioni su elencate sono eseguite rispettivamente dal 398° g al 417° g per 20 giorni lavorativi, e dal 405° g al 409° g per 5 giorni lavorativi.

Dette lavorazioni interferiscono fra loro per i seguenti periodi: dal 405° g al 409° g per 5 giorni lavorativi.

Coordinamento:

- a) La circolazione delle macchine operatrici deve avvenire utilizzando percorsi ben definiti e la velocità deve risultare ridotta a passo d'uomo.
- b) Il personale non strettamente necessario alle lavorazioni dovrà allontanarsi dalla zona interessata e gli addetti dovranno adottare, se del caso, i dispositivi di protezione individuale idonei alle attività.
- c) Utilizzo di indumenti ad alta visibilità (DPI da adottare)
- d) Le postazioni di lavoro fisse devono essere protette da un solido impalcato sovrastante, ad altezza non maggiore di 3 metri da terra, a protezione contro la caduta di materiali.
- e) Delimitare e segnalare la zona di intervento a livello di rumorosità elevato.
- f) Utilizzo di otoprotettori (DPI da adottare)
- g) Le operazioni di sollevamento e/o di trasporto di carichi devono avvenire evitando il passaggio dei carichi sospesi al di sopra di postazioni di lavoro.
- h) L'area sottostante la traiettoria di passaggio dei carichi deve essere opportunamente delimitata.
- i) Utilizzo di casco (DPI da adottare)
- j) Delimitare e segnalare la zona d'intervento sottoposta a caduta di materiali dall'alto.

981) Interferenza nel periodo dal 405° g al 434° g dall'inizio dei lavori, per un totale di 30 giorni lavorativi. Fasi:

- **Montaggio di tutti i ponteggi metallici fissi all'esterno dei padiglioni 2 "Nervi" e 4 "abside"**
- **Fornitura e posa in opera di arredi**

Le lavorazioni su elencate sono eseguite rispettivamente dal 335° g al 439° g per 105 giorni lavorativi, e dal 405° g al 434° g per 30 giorni lavorativi.

Dette lavorazioni interferiscono fra loro per i seguenti periodi: dal 405° g al 434° g per 30 giorni lavorativi.

Coordinamento:

- a) La circolazione delle macchine operatrici deve avvenire utilizzando percorsi ben definiti e la velocità deve risultare ridotta a passo d'uomo.
- b) Il personale non strettamente necessario alle lavorazioni dovrà allontanarsi dalla zona interessata e gli addetti dovranno adottare, se del caso, i dispositivi di protezione individuale idonei alle attività.
- c) Durante il trasporto di materiale sfuso ad elevata polverosità è necessario provvedere ad inumidire i materiali stessi per limitare la formazione di polveri.
- d) Utilizzo di indumenti ad alta visibilità (DPI da adottare)
- e) Utilizzo di maschera antipolvere (DPI da adottare)
- f) Le operazioni di sollevamento e/o di trasporto di carichi devono avvenire evitando il passaggio dei carichi sospesi al di sopra di postazioni di lavoro.
- g) L'area sottostante la traiettoria di passaggio dei carichi deve essere opportunamente delimitata.
- h) Utilizzo di casco (DPI da adottare)
- i) Delimitare e segnalare la zona di intervento a livello di rumorosità elevato.
- j) Utilizzo di otoprotettori (DPI da adottare)

982) Interferenza nel periodo dal 405° g al 409° g dall'inizio dei lavori, per un totale di 5 giorni lavorativi. Fasi:

- **Distribuzione impianto FM**
- **Rimozione di impianto ascensore oleodinamico**

Le lavorazioni su elencate sono eseguite rispettivamente dal 375° g al 424° g per 50 giorni lavorativi, e dal 405° g al 409° g per 5 giorni lavorativi.

Dette lavorazioni interferiscono fra loro per i seguenti periodi: dal 405° g al 409° g per 5 giorni lavorativi.

Coordinamento:

- a) Le operazioni di sollevamento e/o di trasporto di carichi devono avvenire evitando il passaggio dei carichi sospesi al di sopra di postazioni di lavoro.
- b) L'area sottostante la traiettoria di passaggio dei carichi deve essere opportunamente delimitata.
- c) Utilizzo di casco (DPI da adottare)
- d) Delimitare e segnalare la zona d'intervento sottoposta a caduta di materiali dall'alto.

983) Interferenza nel periodo dal 405° g al 416° g dall'inizio dei lavori, per un totale di 12 giorni lavorativi. Fasi:

- **Formazione intonaci interni (tradizionali)**
- **Rasatura meccanizzata di intonaci esterni**

Le lavorazioni su elencate sono eseguite rispettivamente dal 402° g al 416° g per 15 giorni lavorativi, e dal 405° g al 429° g per 25 giorni lavorativi.

Dette lavorazioni interferiscono fra loro per i seguenti periodi: dal 405° g al 416° g per 12 giorni lavorativi.

Coordinamento:

- a) L'area sottostante la zona operativa del cestello deve essere opportunamente delimitata.
- b) Le postazioni di lavoro fisse devono essere protette da un solido impalcato sovrastante, ad altezza non maggiore di 3 metri da terra, a protezione contro la caduta di materiali.
- c) Delimitare e segnalare la zona di intervento a livello di rumorosità elevato.
- d) Utilizzo di otoprotettori (DPI da adottare)
- e) Le operazioni di sollevamento e/o di trasporto di carichi devono avvenire evitando il passaggio dei carichi sospesi al di sopra di postazioni di lavoro.
- f) L'area sottostante la traiettoria di passaggio dei carichi deve essere opportunamente delimitata.
- g) La circolazione delle macchine operatrici deve avvenire utilizzando percorsi ben definiti e la velocità deve risultare ridotta a passo d'uomo.
- h) Il personale non strettamente necessario alle lavorazioni dovrà allontanarsi dalla zona interessata e gli addetti dovranno adottare, se del caso, i dispositivi di protezione individuale idonei alle attività.
- i) Utilizzo di indumenti ad alta visibilità (DPI da adottare)
- j) Utilizzo di casco (DPI da adottare)

984) Interferenza nel periodo dal 405° g al 426° g dall'inizio dei lavori, per un totale di 22 giorni lavorativi. Fasi:

- **Applicazione di fibre in acciaio all'intradosso per consolidamento solaio**
- **Fornitura e posa in opera di arredi**

Le lavorazioni su elencate sono eseguite rispettivamente dal 347° g al 426° g per 80 giorni lavorativi, e dal 405° g al 434° g per 30 giorni lavorativi.

Dette lavorazioni interferiscono fra loro per i seguenti periodi: dal 405° g al 426° g per 22 giorni lavorativi.

Coordinamento:

- a) La circolazione delle macchine operatrici deve avvenire utilizzando percorsi ben definiti e la velocità deve risultare ridotta a passo d'uomo.
- b) Il personale non strettamente necessario alle lavorazioni dovrà allontanarsi dalla zona interessata e gli addetti dovranno adottare, se del caso, i dispositivi di protezione individuale idonei alle attività.
- c) L'area sottostante la zona operativa del cestello deve essere opportunamente delimitata.
- d) Utilizzo di casco (DPI da adottare)
- e) Utilizzo di indumenti ad alta visibilità (DPI da adottare)
- f) L'area sottostante la traiettoria di passaggio dei carichi deve essere opportunamente delimitata.
- g) Durante il trasporto di materiale sfuso ad elevata polverosità è necessario provvedere ad inumidire i materiali stessi per limitare la formazione di polveri.
- h) Utilizzo di maschera antipolvere (DPI da adottare)
- i) Le operazioni di sollevamento e/o di trasporto di carichi devono avvenire evitando il passaggio dei carichi sospesi al di sopra di postazioni di lavoro.
- j) Delimitare e segnalare la zona di intervento a livello di rumorosità elevato.
- k) Utilizzo di otoprotettori (DPI da adottare)

985) Interferenza nel periodo dal 405° g al 409° g dall'inizio dei lavori, per un totale di 5 giorni lavorativi. Fasi:

- **Rimozione di impianto ascensore oleodinamico**
- **Demolizione di tramezzature eseguita a mano**

Le lavorazioni su elencate sono eseguite rispettivamente dal 405° g al 409° g per 5 giorni lavorativi, e dal 397° g al 426° g per 30 giorni lavorativi.

Dette lavorazioni interferiscono fra loro per i seguenti periodi: dal 405° g al 409° g per 5 giorni lavorativi.

Coordinamento:

- a) Le operazioni di sollevamento e/o di trasporto di carichi devono avvenire evitando il passaggio dei carichi sospesi al di sopra di postazioni di lavoro.
- b) L'area sottostante la traiettoria di passaggio dei carichi deve essere opportunamente delimitata.
- c) Utilizzo di casco (DPI da adottare)
- d) Delimitare e segnalare la zona d'intervento sottoposta a caduta di materiali dall'alto.
- e) La circolazione delle macchine operatrici deve avvenire utilizzando percorsi ben definiti e la velocità deve risultare ridotta a passo d'uomo.
- f) Il personale non strettamente necessario alle lavorazioni dovrà allontanarsi dalla zona interessata e gli addetti dovranno adottare, se del caso, i dispositivi di protezione individuale idonei alle attività.
- g) Durante il trasporto di materiale sfuso ad elevata polverosità è necessario provvedere ad inumidire i materiali stessi per limitare la formazione di polveri.
- h) Utilizzo di indumenti ad alta visibilità (DPI da adottare)
- i) Utilizzo di maschera antipolvere (DPI da adottare)
- j) L'area sottostante il canalei deve essere opportunamente delimitata.
- k) Nelle attività di demolizione la diffusione di polveri e fibre deve essere ridotta al minimo irrorando periodicamente le superfici da demolire.
- l) Nelle attività di demolizione quando la quantità di polveri e fibre presenti superi i limiti tollerati devono essere forniti ed utilizzati indumenti di lavoro e dispositivi di protezione individuale idonei alle attività.
- m) Delimitare e segnalare la zona di intervento a livello di rumorosità elevato.
- n) Utilizzo di otoprotettori (DPI da adottare)

986) Interferenza nel periodo dal 405° g al 429° g dall'inizio dei lavori, per un totale di 25 giorni lavorativi. Fasi:

- **Tinteggiatura di superfici interne**
- **Rasatura meccanizzata di intonaci esterni**

Le lavorazioni su elencate sono eseguite rispettivamente dal 375° g al 434° g per 60 giorni lavorativi, e dal 405° g al 429° g per 25 giorni lavorativi.

Dette lavorazioni interferiscono fra loro per i seguenti periodi: dal 405° g al 429° g per 25 giorni lavorativi.

Coordinamento:

- a) Utilizzo di otoprotettori (DPI da adottare)
- b) Le operazioni di sollevamento e/o di trasporto di carichi devono avvenire evitando il passaggio dei carichi sospesi al di sopra di postazioni di lavoro.
- c) L'area sottostante la traiettoria di passaggio dei carichi deve essere opportunamente delimitata.
- d) La circolazione delle macchine operatrici deve avvenire utilizzando percorsi ben definiti e la velocità deve risultare ridotta a passo d'uomo.
- e) Il personale non strettamente necessario alle lavorazioni dovrà allontanarsi dalla zona interessata e gli addetti dovranno adottare, se del caso, i dispositivi di protezione individuale idonei alle attività.
- f) Utilizzo di casco (DPI da adottare)
- g) Utilizzo di indumenti ad alta visibilità (DPI da adottare)

987) Interferenza nel periodo dal 405° g al 408° g dall'inizio dei lavori, per un totale di 4 giorni lavorativi. Fasi:

- **Realizzazione di contropareti e controsoffitti**
- **Fornitura e posa in opera di arredi**

Le lavorazioni su elencate sono eseguite rispettivamente dal 389° g al 408° g per 20 giorni lavorativi, e dal 405° g al 434° g per 30 giorni lavorativi.

Dette lavorazioni interferiscono fra loro per i seguenti periodi: dal 405° g al 408° g per 4 giorni lavorativi.

Coordinamento:

- a) Le operazioni di sollevamento e/o di trasporto di carichi devono avvenire evitando il passaggio dei carichi sospesi al di sopra di postazioni di lavoro.
- b) L'area sottostante la traiettoria di passaggio dei carichi deve essere opportunamente delimitata.
- c) La circolazione delle macchine operatrici deve avvenire utilizzando percorsi ben definiti e la velocità deve risultare ridotta a passo d'uomo.
- d) Il personale non strettamente necessario alle lavorazioni dovrà allontanarsi dalla zona interessata e gli addetti dovranno adottare, se del caso, i dispositivi di protezione individuale idonei alle attività.
- e) Utilizzo di indumenti ad alta visibilità (DPI da adottare)
- f) Durante il trasporto di materiale sfuso ad elevata polverosità è necessario provvedere ad inumidire i materiali stessi per limitare la formazione di polveri.
- g) Utilizzo di maschera antipolvere (DPI da adottare)
- h) Utilizzo di casco (DPI da adottare)
- i) Delimitare e segnalare la zona di intervento a livello di rumorosità elevato.
- j) Utilizzo di otoprotettori (DPI da adottare)

988) Interferenza nel periodo dal 405° g al 426° g dall'inizio dei lavori, per un totale di 22 giorni lavorativi. Fasi:

- **Rasatura meccanizzata di intonaci esterni**
- **Rimozione di controsoffittature, intonaci e rivestimenti interni**

Le lavorazioni su elencate sono eseguite rispettivamente dal 405° g al 429° g per 25 giorni lavorativi, e dal 397° g al 426° g per 30 giorni lavorativi.

Dette lavorazioni interferiscono fra loro per i seguenti periodi: dal 405° g al 426° g per 22 giorni lavorativi.

Coordinamento:

- a) La circolazione delle macchine operatrici deve avvenire utilizzando percorsi ben definiti e la velocità deve risultare ridotta a passo d'uomo.
- b) Il personale non strettamente necessario alle lavorazioni dovrà allontanarsi dalla zona interessata e gli addetti dovranno adottare, se del caso, i dispositivi di protezione individuale idonei alle attività.
- c) L'area sottostante la traiettoria di passaggio dei carichi deve essere opportunamente delimitata.
- d) Utilizzo di casco (DPI da adottare)
- e) Utilizzo di indumenti ad alta visibilità (DPI da adottare)
- f) Utilizzo di otoprotettori (DPI da adottare)
- g) Durante il trasporto di materiale sfuso ad elevata polverosità è necessario provvedere ad inumidire i materiali stessi per limitare la formazione di polveri.
- h) Utilizzo di maschera antipolvere (DPI da adottare)
- i) Le operazioni di sollevamento e/o di trasporto di carichi devono avvenire evitando il passaggio dei carichi sospesi al di sopra di postazioni di lavoro.
- j) Nelle attività di demolizione la diffusione di polveri e fibre deve essere ridotta al minimo irrorando periodicamente le superfici da demolire.
- k) Nelle attività di demolizione quando la quantità di polveri e fibre presenti superi i limiti tollerati devono essere forniti ed utilizzati indumenti di lavoro e dispositivi di protezione individuale idonei alle attività.
- l) Delimitare e segnalare la zona di intervento a livello di rumorosità elevato.
- m) L'area sottostante il canalei deve essere opportunamente delimitata.

989) Interferenza nel periodo dal 405° g al 424° g dall'inizio dei lavori, per un totale di 20 giorni lavorativi. Fasi:

- **Montaggio di serramenti esterni**
- **Distribuzione di impianto rete dati, BMS e domotica**

Le lavorazioni su elencate sono eseguite rispettivamente dal 405° g al 429° g per 25 giorni lavorativi, e dal 375° g al 424° g per 50 giorni lavorativi.

Dette lavorazioni interferiscono fra loro per i seguenti periodi: dal 405° g al 424° g per 20 giorni lavorativi.

Coordinamento:

- a) Le operazioni di sollevamento e/o di trasporto di carichi devono avvenire evitando il passaggio dei carichi sospesi al di sopra di postazioni di lavoro.
- b) L'area sottostante la traiettoria di passaggio dei carichi deve essere opportunamente delimitata.
- c) La circolazione delle macchine operatrici deve avvenire utilizzando percorsi ben definiti e la velocità deve risultare ridotta a passo d'uomo.

- d) Il personale non strettamente necessario alle lavorazioni dovrà allontanarsi dalla zona interessata e gli addetti dovranno adottare, se del caso, i dispositivi di protezione individuale idonei alle attività.
- e) Utilizzo di casco (DPI da adottare)
- f) Utilizzo di indumenti ad alta visibilità (DPI da adottare)

990) Interferenza nel periodo dal 405° g al 426° g dall'inizio dei lavori, per un totale di 22 giorni lavorativi. Fasi:

- **Montaggio di serramenti esterni**
- **Rimozione di controsoffittature, intonaci e rivestimenti interni**

Le lavorazioni su elencate sono eseguite rispettivamente dal 405° g al 429° g per 25 giorni lavorativi, e dal 397° g al 426° g per 30 giorni lavorativi.

Dette lavorazioni interferiscono fra loro per i seguenti periodi: dal 405° g al 426° g per 22 giorni lavorativi.

Coordinamento:

- a) Le operazioni di sollevamento e/o di trasporto di carichi devono avvenire evitando il passaggio dei carichi sospesi al di sopra di postazioni di lavoro.
- b) L'area sottostante la traiettoria di passaggio dei carichi deve essere opportunamente delimitata.
- c) La circolazione delle macchine operatrici deve avvenire utilizzando percorsi ben definiti e la velocità deve risultare ridotta a passo d'uomo.
- d) Il personale non strettamente necessario alle lavorazioni dovrà allontanarsi dalla zona interessata e gli addetti dovranno adottare, se del caso, i dispositivi di protezione individuale idonei alle attività.
- e) Utilizzo di casco (DPI da adottare)
- f) Utilizzo di indumenti ad alta visibilità (DPI da adottare)
- g) Durante il trasporto di materiale sfuso ad elevata polverosità è necessario provvedere ad inumidire i materiali stessi per limitare la formazione di polveri.
- h) Utilizzo di maschera antipolvere (DPI da adottare)
- i) Nelle attività di demolizione la diffusione di polveri e fibre deve essere ridotta al minimo irrorando periodicamente le superfici da demolire.
- j) Nelle attività di demolizione quando la quantità di polveri e fibre presenti superi i limiti tollerati devono essere forniti ed utilizzati indumenti di lavoro e dispositivi di protezione individuale idonei alle attività.
- k) Delimitare e segnalare la zona di intervento a livello di rumorosità elevato.
- l) Utilizzo di otoprotettori (DPI da adottare)
- m) L'area sottostante il canalei deve essere opportunamente delimitata.

991) Interferenza nel periodo dal 405° g al 424° g dall'inizio dei lavori, per un totale di 20 giorni lavorativi. Fasi:

- **Montaggio di serramenti esterni**
- **Distribuzione dell'impianto di rilevazione e allarme incendio**

Le lavorazioni su elencate sono eseguite rispettivamente dal 405° g al 429° g per 25 giorni lavorativi, e dal 375° g al 424° g per 50 giorni lavorativi.

Dette lavorazioni interferiscono fra loro per i seguenti periodi: dal 405° g al 424° g per 20 giorni lavorativi.

Coordinamento:

- a) Le operazioni di sollevamento e/o di trasporto di carichi devono avvenire evitando il passaggio dei carichi sospesi al di sopra di postazioni di lavoro.
- b) L'area sottostante la traiettoria di passaggio dei carichi deve essere opportunamente delimitata.
- c) La circolazione delle macchine operatrici deve avvenire utilizzando percorsi ben definiti e la velocità deve risultare ridotta a passo d'uomo.
- d) Il personale non strettamente necessario alle lavorazioni dovrà allontanarsi dalla zona interessata e gli addetti dovranno adottare, se del caso, i dispositivi di protezione individuale idonei alle attività.
- e) Utilizzo di casco (DPI da adottare)
- f) Utilizzo di indumenti ad alta visibilità (DPI da adottare)

992) Interferenza nel periodo dal 405° g al 424° g dall'inizio dei lavori, per un totale di 20 giorni lavorativi. Fasi:

- **Montaggio di serramenti esterni**
- **Realizzazione di impianto antintrusione/videosorveglianza**

Le lavorazioni su elencate sono eseguite rispettivamente dal 405° g al 429° g per 25 giorni lavorativi, e dal 375° g al 424° g per 50 giorni lavorativi.

Dette lavorazioni interferiscono fra loro per i seguenti periodi: dal 405° g al 424° g per 20 giorni lavorativi.

Coordinamento:

- a) Le operazioni di sollevamento e/o di trasporto di carichi devono avvenire evitando il passaggio dei carichi sospesi al di sopra di postazioni di lavoro.
- b) L'area sottostante la traiettoria di passaggio dei carichi deve essere opportunamente delimitata.
- c) La circolazione delle macchine operatrici deve avvenire utilizzando percorsi ben definiti e la velocità deve risultare ridotta a passo d'uomo.
- d) Il personale non strettamente necessario alle lavorazioni dovrà allontanarsi dalla zona interessata e gli addetti dovranno adottare, se del caso, i dispositivi di protezione individuale idonei alle attività.
- e) Utilizzo di casco (DPI da adottare)
- f) Utilizzo di indumenti ad alta visibilità (DPI da adottare)

993) Interferenza nel periodo dal 405° g al 424° g dall'inizio dei lavori, per un totale di 20 giorni lavorativi. Fasi:

- **Rasatura meccanizzata di intonaci esterni**
- **Realizzazione della rete idrica e degli attacchi per impianto antincendio**

Le lavorazioni su elencate sono eseguite rispettivamente dal 405° g al 429° g per 25 giorni lavorativi, e dal 375° g al 424° g per 50

giorni lavorativi.

Dette lavorazioni interferiscono fra loro per i seguenti periodi: dal 405° g al 424° g per 20 giorni lavorativi.

Coordinamento:

- a) Utilizzo di otoprotettori (DPI da adottare)
- b) In prossimità della zona d'intervento è necessario allontanare preventivamente tutti i materiali facilmente infiammabili; qualora i suddetti materiali non possono essere allontanati è necessario proteggerli con teli protettivi.
- c) In prossimità della zona d'intervento deve essere tenuto a disposizione un estintore portatile.
- d) Delimitare e segnalare la zona di intervento a radiazioni non ionizzanti.
- e) La circolazione delle macchine operatrici deve avvenire utilizzando percorsi ben definiti e la velocità deve risultare ridotta a passo d'uomo.
- f) Il personale non strettamente necessario alle lavorazioni dovrà allontanarsi dalla zona interessata e gli addetti dovranno adottare, se del caso, i dispositivi di protezione individuale idonei alle attività.
- g) L'area sottostante la traiettoria di passaggio dei carichi deve essere opportunamente delimitata.
- h) Utilizzo di casco (DPI da adottare)
- i) Utilizzo di indumenti ad alta visibilità (DPI da adottare)

994) Interferenza nel periodo dal 405° g al 424° g dall'inizio dei lavori, per un totale di 20 giorni lavorativi. Fasi:

- **Rasatura meccanizzata di intonaci esterni**
- **Realizzazione della rete di distribuzione e terminali per impianto di climatizzazione (caldo e freddo)**

Le lavorazioni su elencate sono eseguite rispettivamente dal 405° g al 429° g per 25 giorni lavorativi, e dal 375° g al 424° g per 50 giorni lavorativi.

Dette lavorazioni interferiscono fra loro per i seguenti periodi: dal 405° g al 424° g per 20 giorni lavorativi.

Coordinamento:

- a) Utilizzo di otoprotettori (DPI da adottare)
- b) In prossimità della zona d'intervento è necessario allontanare preventivamente tutti i materiali facilmente infiammabili; qualora i suddetti materiali non possono essere allontanati è necessario proteggerli con teli protettivi.
- c) In prossimità della zona d'intervento deve essere tenuto a disposizione un estintore portatile.
- d) Delimitare e segnalare la zona di intervento a radiazioni non ionizzanti.
- e) La circolazione delle macchine operatrici deve avvenire utilizzando percorsi ben definiti e la velocità deve risultare ridotta a passo d'uomo.
- f) Il personale non strettamente necessario alle lavorazioni dovrà allontanarsi dalla zona interessata e gli addetti dovranno adottare, se del caso, i dispositivi di protezione individuale idonei alle attività.
- g) L'area sottostante la traiettoria di passaggio dei carichi deve essere opportunamente delimitata.
- h) Utilizzo di casco (DPI da adottare)
- i) Utilizzo di indumenti ad alta visibilità (DPI da adottare)

995) Interferenza nel periodo dal 405° g al 429° g dall'inizio dei lavori, per un totale di 25 giorni lavorativi. Fasi:

- **Rasatura meccanizzata di intonaci esterni**
- **Rimozione di massetti e pavimentazioni**

Le lavorazioni su elencate sono eseguite rispettivamente dal 405° g al 429° g per 25 giorni lavorativi, e dal 395° g al 434° g per 40 giorni lavorativi.

Dette lavorazioni interferiscono fra loro per i seguenti periodi: dal 405° g al 429° g per 25 giorni lavorativi.

Coordinamento:

- a) Le attività interferenti saranno opportunamente distanziate spazialmente.

996) Interferenza nel periodo dal 405° g al 417° g dall'inizio dei lavori, per un totale di 13 giorni lavorativi. Fasi:

- **Montaggio di serramenti esterni**
- **Rimozione di impianti**

Le lavorazioni su elencate sono eseguite rispettivamente dal 405° g al 429° g per 25 giorni lavorativi, e dal 388° g al 417° g per 30 giorni lavorativi.

Dette lavorazioni interferiscono fra loro per i seguenti periodi: dal 405° g al 417° g per 13 giorni lavorativi.

Coordinamento:

- a) Le operazioni di sollevamento e/o di trasporto di carichi devono avvenire evitando il passaggio dei carichi sospesi al di sopra di postazioni di lavoro.
- b) L'area sottostante la traiettoria di passaggio dei carichi deve essere opportunamente delimitata.
- c) La circolazione delle macchine operatrici deve avvenire utilizzando percorsi ben definiti e la velocità deve risultare ridotta a passo d'uomo.
- d) Il personale non strettamente necessario alle lavorazioni dovrà allontanarsi dalla zona interessata e gli addetti dovranno adottare, se del caso, i dispositivi di protezione individuale idonei alle attività.
- e) Utilizzo di casco (DPI da adottare)
- f) Utilizzo di indumenti ad alta visibilità (DPI da adottare)
- g) Durante il trasporto di materiale sfuso ad elevata polverosità è necessario provvedere ad inumidire i materiali stessi per limitare la formazione di polveri.
- h) Utilizzo di maschera antipolvere (DPI da adottare)
- i) Nelle attività di demolizione la diffusione di polveri e fibre deve essere ridotta al minimo irrorando periodicamente le superfici da demolire.
- j) Nelle attività di demolizione quando la quantità di polveri e fibre presenti superi i limiti tollerati devono essere forniti ed utilizzati indumenti di lavoro e dispositivi di protezione individuale idonei alle attività.
- k) Delimitare e segnalare la zona di intervento a livello di rumorosità elevato.
- l) Utilizzo di otoprotettori (DPI da adottare)

997) Interferenza nel periodo dal 405° g al 429° g dall'inizio dei lavori, per un totale di 25 giorni lavorativi. Fasi:

- **Montaggio di serramenti esterni**
- **Rimozione di massetti e pavimentazioni**

Le lavorazioni su elencate sono eseguite rispettivamente dal 405° g al 429° g per 25 giorni lavorativi, e dal 395° g al 434° g per 40 giorni lavorativi.

Dette lavorazioni interferiscono fra loro per i seguenti periodi: dal 405° g al 429° g per 25 giorni lavorativi.

Coordinamento:

a) Le attività interferenti saranno opportunamente distanziate spazialmente.

998) Interferenza nel periodo dal 405° g al 424° g dall'inizio dei lavori, per un totale di 20 giorni lavorativi. Fasi:

- **Montaggio di serramenti esterni**
- **Realizzazione della rete di distribuzione e terminali per impianto di climatizzazione (caldo e freddo)**

Le lavorazioni su elencate sono eseguite rispettivamente dal 405° g al 429° g per 25 giorni lavorativi, e dal 375° g al 424° g per 50 giorni lavorativi.

Dette lavorazioni interferiscono fra loro per i seguenti periodi: dal 405° g al 424° g per 20 giorni lavorativi.

Coordinamento:

a) In prossimità della zona d'intervento è necessario allontanare preventivamente tutti i materiali facilmente infiammabili; qualora i suddetti materiali non possono essere allontanati è necessario proteggerli con teli protettivi.

b) In prossimità della zona d'intervento deve essere tenuto a disposizione un estintore portatile.

c) Delimitare e segnalare la zona di intervento a radiazioni non ionizzanti.

d) Le operazioni di sollevamento e/o di trasporto di carichi devono avvenire evitando il passaggio dei carichi sospesi al di sopra di postazioni di lavoro.

e) L'area sottostante la traiettoria di passaggio dei carichi deve essere opportunamente delimitata.

f) La circolazione delle macchine operatrici deve avvenire utilizzando percorsi ben definiti e la velocità deve risultare ridotta a passo d'uomo.

g) Il personale non strettamente necessario alle lavorazioni dovrà allontanarsi dalla zona interessata e gli addetti dovranno adottare, se del caso, i dispositivi di protezione individuale idonei alle attività.

h) Utilizzo di casco (DPI da adottare)

i) Utilizzo di indumenti ad alta visibilità (DPI da adottare)

999) Interferenza nel periodo dal 405° g al 424° g dall'inizio dei lavori, per un totale di 20 giorni lavorativi. Fasi:

- **Montaggio di serramenti esterni**
- **Realizzazione della rete di distribuzione di impianto idrico-sanitario**

Le lavorazioni su elencate sono eseguite rispettivamente dal 405° g al 429° g per 25 giorni lavorativi, e dal 375° g al 424° g per 50 giorni lavorativi.

Dette lavorazioni interferiscono fra loro per i seguenti periodi: dal 405° g al 424° g per 20 giorni lavorativi.

Coordinamento:

a) In prossimità della zona d'intervento è necessario allontanare preventivamente tutti i materiali facilmente infiammabili; qualora i suddetti materiali non possono essere allontanati è necessario proteggerli con teli protettivi.

b) In prossimità della zona d'intervento deve essere tenuto a disposizione un estintore portatile.

c) Delimitare e segnalare la zona di intervento a radiazioni non ionizzanti.

d) Le operazioni di sollevamento e/o di trasporto di carichi devono avvenire evitando il passaggio dei carichi sospesi al di sopra di postazioni di lavoro.

e) L'area sottostante la traiettoria di passaggio dei carichi deve essere opportunamente delimitata.

f) La circolazione delle macchine operatrici deve avvenire utilizzando percorsi ben definiti e la velocità deve risultare ridotta a passo d'uomo.

g) Il personale non strettamente necessario alle lavorazioni dovrà allontanarsi dalla zona interessata e gli addetti dovranno adottare, se del caso, i dispositivi di protezione individuale idonei alle attività.

h) Utilizzo di casco (DPI da adottare)

i) Utilizzo di indumenti ad alta visibilità (DPI da adottare)

1000) Interferenza nel periodo dal 405° g al 409° g dall'inizio dei lavori, per un totale di 5 giorni lavorativi. Fasi:

- **Rimozione di impianto ascensore oleodinamico**
- **Rimozione di serramenti interni**

Le lavorazioni su elencate sono eseguite rispettivamente dal 405° g al 409° g per 5 giorni lavorativi, e dal 388° g al 417° g per 30 giorni lavorativi.

Dette lavorazioni interferiscono fra loro per i seguenti periodi: dal 405° g al 409° g per 5 giorni lavorativi.

Coordinamento:

a) Le operazioni di sollevamento e/o di trasporto di carichi devono avvenire evitando il passaggio dei carichi sospesi al di sopra di postazioni di lavoro.

b) L'area sottostante la traiettoria di passaggio dei carichi deve essere opportunamente delimitata.

c) Utilizzo di casco (DPI da adottare)

d) Delimitare e segnalare la zona d'intervento sottoposta a caduta di materiali dall'alto.

e) La circolazione delle macchine operatrici deve avvenire utilizzando percorsi ben definiti e la velocità deve risultare ridotta a passo d'uomo.

f) Il personale non strettamente necessario alle lavorazioni dovrà allontanarsi dalla zona interessata e gli addetti dovranno adottare, se del caso, i dispositivi di protezione individuale idonei alle attività.

g) Durante il trasporto di materiale sfuso ad elevata polverosità è necessario provvedere ad inumidire i materiali stessi per limitare la formazione di polveri.

h) Utilizzo di indumenti ad alta visibilità (DPI da adottare)

- i) Utilizzo di maschera antipolvere (DPI da adottare)
- j) Delimitare e segnalare la zona di intervento a livello di rumorosità elevato.
- k) Utilizzo di otoprotettori (DPI da adottare)

1001) Interferenza nel periodo dal 405° g al 409° g dall'inizio dei lavori, per un totale di 5 giorni lavorativi. Fasi:

- **Realizzazione della carpenteria per le strutture in fondazione**
- **Rimozione di impianto ascensore oleodinamico**

Le lavorazioni su elencate sono eseguite rispettivamente dal 388° g al 417° g per 30 giorni lavorativi, e dal 405° g al 409° g per 5 giorni lavorativi.

Dette lavorazioni interferiscono fra loro per i seguenti periodi: dal 405° g al 409° g per 5 giorni lavorativi.

Coordinamento:

- a) La circolazione delle macchine operatrici deve avvenire utilizzando percorsi ben definiti e la velocità deve risultare ridotta a passo d'uomo.
- b) Il personale non strettamente necessario alle lavorazioni dovrà allontanarsi dalla zona interessata e gli addetti dovranno adottare, se del caso, i dispositivi di protezione individuale idonei alle attività.
- c) Utilizzo di indumenti ad alta visibilità (DPI da adottare)
- d) Le operazioni di sollevamento e/o di trasporto di carichi devono avvenire evitando il passaggio dei carichi sospesi al di sopra di postazioni di lavoro.
- e) L'area sottostante la traiettoria di passaggio dei carichi deve essere opportunamente delimitata.
- f) Delimitare e segnalare la zona di intervento a livello di rumorosità elevato.
- g) Utilizzo di otoprotettori (DPI da adottare)
- h) Utilizzo di casco (DPI da adottare)
- i) Delimitare e segnalare la zona d'intervento sottoposta a caduta di materiali dall'alto.

1002) Interferenza nel periodo dal 405° g al 424° g dall'inizio dei lavori, per un totale di 20 giorni lavorativi. Fasi:

- **Montaggio di serramenti esterni**
- **Realizzazione della rete idrica e degli attacchi per impianto antincendio**

Le lavorazioni su elencate sono eseguite rispettivamente dal 405° g al 429° g per 25 giorni lavorativi, e dal 375° g al 424° g per 50 giorni lavorativi.

Dette lavorazioni interferiscono fra loro per i seguenti periodi: dal 405° g al 424° g per 20 giorni lavorativi.

Coordinamento:

- a) In prossimità della zona d'intervento è necessario allontanare preventivamente tutti i materiali facilmente infiammabili; qualora i suddetti materiali non possono essere allontanati è necessario proteggerli con teli protettivi.
- b) In prossimità della zona d'intervento deve essere tenuto a disposizione un estintore portatile.
- c) Delimitare e segnalare la zona di intervento a radiazioni non ionizzanti.
- d) Le operazioni di sollevamento e/o di trasporto di carichi devono avvenire evitando il passaggio dei carichi sospesi al di sopra di postazioni di lavoro.
- e) L'area sottostante la traiettoria di passaggio dei carichi deve essere opportunamente delimitata.
- f) La circolazione delle macchine operatrici deve avvenire utilizzando percorsi ben definiti e la velocità deve risultare ridotta a passo d'uomo.
- g) Il personale non strettamente necessario alle lavorazioni dovrà allontanarsi dalla zona interessata e gli addetti dovranno adottare, se del caso, i dispositivi di protezione individuale idonei alle attività.
- h) Utilizzo di casco (DPI da adottare)
- i) Utilizzo di indumenti ad alta visibilità (DPI da adottare)

1003) Interferenza nel periodo dal 405° g al 424° g dall'inizio dei lavori, per un totale di 20 giorni lavorativi. Fasi:

- **Montaggio di serramenti esterni**
- **Distribuzione impianto illuminazione normale e di emergenza**

Le lavorazioni su elencate sono eseguite rispettivamente dal 405° g al 429° g per 25 giorni lavorativi, e dal 375° g al 424° g per 50 giorni lavorativi.

Dette lavorazioni interferiscono fra loro per i seguenti periodi: dal 405° g al 424° g per 20 giorni lavorativi.

Coordinamento:

- a) Le operazioni di sollevamento e/o di trasporto di carichi devono avvenire evitando il passaggio dei carichi sospesi al di sopra di postazioni di lavoro.
- b) L'area sottostante la traiettoria di passaggio dei carichi deve essere opportunamente delimitata.
- c) La circolazione delle macchine operatrici deve avvenire utilizzando percorsi ben definiti e la velocità deve risultare ridotta a passo d'uomo.
- d) Il personale non strettamente necessario alle lavorazioni dovrà allontanarsi dalla zona interessata e gli addetti dovranno adottare, se del caso, i dispositivi di protezione individuale idonei alle attività.
- e) Utilizzo di casco (DPI da adottare)
- f) Utilizzo di indumenti ad alta visibilità (DPI da adottare)

1004) Interferenza nel periodo dal 405° g al 417° g dall'inizio dei lavori, per un totale di 13 giorni lavorativi. Fasi:

- **Montaggio di serramenti esterni**
- **Lavorazione e posa ferri di armatura per le strutture in fondazione**

Le lavorazioni su elencate sono eseguite rispettivamente dal 405° g al 429° g per 25 giorni lavorativi, e dal 398° g al 417° g per 20 giorni lavorativi.

Dette lavorazioni interferiscono fra loro per i seguenti periodi: dal 405° g al 417° g per 13 giorni lavorativi.

Coordinamento:

- a) Le operazioni di sollevamento e/o di trasporto di carichi devono avvenire evitando il passaggio dei carichi sospesi al di sopra di postazioni di lavoro.
- b) L'area sottostante la traiettoria di passaggio dei carichi deve essere opportunamente delimitata.
- c) La circolazione delle macchine operatrici deve avvenire utilizzando percorsi ben definiti e la velocità deve risultare ridotta a passo d'uomo.
- d) Il personale non strettamente necessario alle lavorazioni dovrà allontanarsi dalla zona interessata e gli addetti dovranno adottare, se del caso, i dispositivi di protezione individuale idonei alle attività.
- e) Utilizzo di casco (DPI da adottare)
- f) Utilizzo di indumenti ad alta visibilità (DPI da adottare)
- g) Le postazioni di lavoro fisse devono essere protette da un solido impalcato sovrastante, ad altezza non maggiore di 3 metri da terra, a protezione contro la caduta di materiali.
- h) Delimitare e segnalare la zona di intervento a livello di rumorosità elevato.
- i) Utilizzo di otoprotettori (DPI da adottare)

1005) Interferenza nel periodo dal 405° g al 424° g dall'inizio dei lavori, per un totale di 20 giorni lavorativi. Fasi:

- **Montaggio di serramenti esterni**
- **Distribuzione impianto FM**

Le lavorazioni su elencate sono eseguite rispettivamente dal 405° g al 429° g per 25 giorni lavorativi, e dal 375° g al 424° g per 50 giorni lavorativi.

Dette lavorazioni interferiscono fra loro per i seguenti periodi: dal 405° g al 424° g per 20 giorni lavorativi.

Coordinamento:

- a) Le operazioni di sollevamento e/o di trasporto di carichi devono avvenire evitando il passaggio dei carichi sospesi al di sopra di postazioni di lavoro.
- b) L'area sottostante la traiettoria di passaggio dei carichi deve essere opportunamente delimitata.
- c) La circolazione delle macchine operatrici deve avvenire utilizzando percorsi ben definiti e la velocità deve risultare ridotta a passo d'uomo.
- d) Il personale non strettamente necessario alle lavorazioni dovrà allontanarsi dalla zona interessata e gli addetti dovranno adottare, se del caso, i dispositivi di protezione individuale idonei alle attività.
- e) Utilizzo di casco (DPI da adottare)
- f) Utilizzo di indumenti ad alta visibilità (DPI da adottare)

1006) Interferenza nel periodo dal 405° g al 417° g dall'inizio dei lavori, per un totale di 13 giorni lavorativi. Fasi:

- **Rasatura meccanizzata di intonaci esterni**
- **Lavorazione e posa ferri di armatura per le strutture in fondazione**

Le lavorazioni su elencate sono eseguite rispettivamente dal 405° g al 429° g per 25 giorni lavorativi, e dal 398° g al 417° g per 20 giorni lavorativi.

Dette lavorazioni interferiscono fra loro per i seguenti periodi: dal 405° g al 417° g per 13 giorni lavorativi.

Coordinamento:

- a) La circolazione delle macchine operatrici deve avvenire utilizzando percorsi ben definiti e la velocità deve risultare ridotta a passo d'uomo.
- b) Il personale non strettamente necessario alle lavorazioni dovrà allontanarsi dalla zona interessata e gli addetti dovranno adottare, se del caso, i dispositivi di protezione individuale idonei alle attività.
- c) L'area sottostante la traiettoria di passaggio dei carichi deve essere opportunamente delimitata.
- d) Utilizzo di casco (DPI da adottare)
- e) Utilizzo di indumenti ad alta visibilità (DPI da adottare)
- f) Utilizzo di otoprotettori (DPI da adottare)
- g) Le postazioni di lavoro fisse devono essere protette da un solido impalcato sovrastante, ad altezza non maggiore di 3 metri da terra, a protezione contro la caduta di materiali.
- h) Delimitare e segnalare la zona di intervento a livello di rumorosità elevato.

1007) Interferenza nel periodo dal 405° g al 424° g dall'inizio dei lavori, per un totale di 20 giorni lavorativi. Fasi:

- **Montaggio di serramenti esterni**
- **Realizzazione delle canalizzazioni**

Le lavorazioni su elencate sono eseguite rispettivamente dal 405° g al 429° g per 25 giorni lavorativi, e dal 375° g al 424° g per 50 giorni lavorativi.

Dette lavorazioni interferiscono fra loro per i seguenti periodi: dal 405° g al 424° g per 20 giorni lavorativi.

Coordinamento:

- a) Le operazioni di sollevamento e/o di trasporto di carichi devono avvenire evitando il passaggio dei carichi sospesi al di sopra di postazioni di lavoro.
- b) L'area sottostante la traiettoria di passaggio dei carichi deve essere opportunamente delimitata.
- c) La circolazione delle macchine operatrici deve avvenire utilizzando percorsi ben definiti e la velocità deve risultare ridotta a passo d'uomo.
- d) Il personale non strettamente necessario alle lavorazioni dovrà allontanarsi dalla zona interessata e gli addetti dovranno adottare, se del caso, i dispositivi di protezione individuale idonei alle attività.
- e) Utilizzo di casco (DPI da adottare)
- f) Utilizzo di indumenti ad alta visibilità (DPI da adottare)

1008) Interferenza nel periodo dal 405° g al 406° g dall'inizio dei lavori, per un totale di 2 giorni lavorativi. Fasi:

- **Demolizione di tramezzature eseguita a mano**
- **Rimozione di impianto ascensore oleodinamico**

Le lavorazioni su elencate sono eseguite rispettivamente dal 397° g al 406° g per 10 giorni lavorativi, e dal 405° g al 409° g per 5 giorni lavorativi.

Dette lavorazioni interferiscono fra loro per i seguenti periodi: dal 405° g al 406° g per 2 giorni lavorativi.

Coordinamento:

- a) La circolazione delle macchine operatrici deve avvenire utilizzando percorsi ben definiti e la velocità deve risultare ridotta a passo d'uomo.
- b) Il personale non strettamente necessario alle lavorazioni dovrà allontanarsi dalla zona interessata e gli addetti dovranno adottare, se del caso, i dispositivi di protezione individuale idonei alle attività.
- c) Durante il trasporto di materiale sfuso ad elevata polverosità è necessario provvedere ad inumidire i materiali stessi per limitare la formazione di polveri.
- d) Utilizzo di indumenti ad alta visibilità (DPI da adottare)
- e) Utilizzo di maschera antipolvere (DPI da adottare)
- f) Le operazioni di sollevamento e/o di trasporto di carichi devono avvenire evitando il passaggio dei carichi sospesi al di sopra di postazioni di lavoro.
- g) L'area sottostante la traiettoria di passaggio dei carichi deve essere opportunamente delimitata.
- h) Utilizzo di casco (DPI da adottare)
- i) L'area sottostante il canale deve essere opportunamente delimitata.
- j) Nelle attività di demolizione la diffusione di polveri e fibre deve essere ridotta al minimo irrorando periodicamente le superfici da demolire.
- k) Nelle attività di demolizione quando la quantità di polveri e fibre presenti superi i limiti tollerati devono essere forniti ed utilizzati indumenti di lavoro e dispositivi di protezione individuale idonei alle attività.
- l) Delimitare e segnalare la zona di intervento a livello di rumorosità elevato.
- m) Utilizzo di otoprotettori (DPI da adottare)
- n) Delimitare e segnalare la zona d'intervento sottoposta a caduta di materiali dall'alto.

1009) Interferenza nel periodo dal 405° g al 409° g dall'inizio dei lavori, per un totale di 5 giorni lavorativi. Fasi:

- **Montaggio di tutti i ponteggi metallici fissi all'esterno dei padiglioni 2 "Nervi" e 4 "abside"**
- **Rimozione di impianto ascensore oleodinamico**

Le lavorazioni su elencate sono eseguite rispettivamente dal 335° g al 439° g per 105 giorni lavorativi, e dal 405° g al 409° g per 5 giorni lavorativi.

Dette lavorazioni interferiscono fra loro per i seguenti periodi: dal 405° g al 409° g per 5 giorni lavorativi.

Coordinamento:

- a) La circolazione delle macchine operatrici deve avvenire utilizzando percorsi ben definiti e la velocità deve risultare ridotta a passo d'uomo.
- b) Il personale non strettamente necessario alle lavorazioni dovrà allontanarsi dalla zona interessata e gli addetti dovranno adottare, se del caso, i dispositivi di protezione individuale idonei alle attività.
- c) Durante il trasporto di materiale sfuso ad elevata polverosità è necessario provvedere ad inumidire i materiali stessi per limitare la formazione di polveri.
- d) Utilizzo di indumenti ad alta visibilità (DPI da adottare)
- e) Utilizzo di maschera antipolvere (DPI da adottare)
- f) Le operazioni di sollevamento e/o di trasporto di carichi devono avvenire evitando il passaggio dei carichi sospesi al di sopra di postazioni di lavoro.
- g) L'area sottostante la traiettoria di passaggio dei carichi deve essere opportunamente delimitata.
- h) Utilizzo di casco (DPI da adottare)
- i) Delimitare e segnalare la zona d'intervento sottoposta a caduta di materiali dall'alto.

1010) Interferenza nel periodo dal 405° g al 409° g dall'inizio dei lavori, per un totale di 5 giorni lavorativi. Fasi:

- **Rimozione di impianto ascensore oleodinamico**
- **Rimozione di massetti e pavimentazioni**

Le lavorazioni su elencate sono eseguite rispettivamente dal 405° g al 409° g per 5 giorni lavorativi, e dal 395° g al 434° g per 40 giorni lavorativi.

Dette lavorazioni interferiscono fra loro per i seguenti periodi: dal 405° g al 409° g per 5 giorni lavorativi.

Coordinamento:

- a) Le attività interferenti saranno opportunamente distanziate spazialmente.

1011) Interferenza nel periodo dal 405° g al 429° g dall'inizio dei lavori, per un totale di 25 giorni lavorativi. Fasi:

- **Rasatura meccanizzata di intonaci esterni**
- **Perforazioni nel terreno con sonda**

Le lavorazioni su elencate sono eseguite rispettivamente dal 405° g al 429° g per 25 giorni lavorativi, e dal 381° g al 430° g per 50 giorni lavorativi.

Dette lavorazioni interferiscono fra loro per i seguenti periodi: dal 405° g al 429° g per 25 giorni lavorativi.

Coordinamento:

- a) La circolazione delle macchine operatrici deve avvenire utilizzando percorsi ben definiti e la velocità deve risultare ridotta a passo d'uomo.
- b) Il personale non strettamente necessario alle lavorazioni dovrà allontanarsi dalla zona interessata e gli addetti dovranno adottare, se del caso, i dispositivi di protezione individuale idonei alle attività.
- c) L'area sottostante la traiettoria di passaggio dei carichi deve essere opportunamente delimitata.
- d) Utilizzo di casco (DPI da adottare)
- e) Utilizzo di indumenti ad alta visibilità (DPI da adottare)
- f) Utilizzo di otoprotettori (DPI da adottare)
- g) Delimitare e segnalare la zona di intervento a livello di rumorosità elevato.

1012) Interferenza nel periodo dal 405° g al 424° g dall'inizio dei lavori, per un totale di 20 giorni lavorativi. Fasi:

- **Rasatura meccanizzata di intonaci esterni**
- **Distribuzione dell'impianto di rilevazione e allarme incendio**

Le lavorazioni su elencate sono eseguite rispettivamente dal 405° g al 429° g per 25 giorni lavorativi, e dal 375° g al 424° g per 50 giorni lavorativi.

Dette lavorazioni interferiscono fra loro per i seguenti periodi: dal 405° g al 424° g per 20 giorni lavorativi.

Coordinamento:

- Utilizzo di otoprotettori (DPI da adottare)
- La circolazione delle macchine operatrici deve avvenire utilizzando percorsi ben definiti e la velocità deve risultare ridotta a passo d'uomo.
- Il personale non strettamente necessario alle lavorazioni dovrà allontanarsi dalla zona interessata e gli addetti dovranno adottare, se del caso, i dispositivi di protezione individuale idonei alle attività.
- L'area sottostante la traiettoria di passaggio dei carichi deve essere opportunamente delimitata.
- Utilizzo di casco (DPI da adottare)
- Utilizzo di indumenti ad alta visibilità (DPI da adottare)

1013) Interferenza nel periodo dal 405° g al 406° g dall'inizio dei lavori, per un totale di 2 giorni lavorativi. Fasi:

- **Demolizione di tramezzature eseguita a mano**
- **Fornitura e posa in opera di arredi**

Le lavorazioni su elencate sono eseguite rispettivamente dal 397° g al 406° g per 10 giorni lavorativi, e dal 405° g al 434° g per 30 giorni lavorativi.

Dette lavorazioni interferiscono fra loro per i seguenti periodi: dal 405° g al 406° g per 2 giorni lavorativi.

Coordinamento:

- La circolazione delle macchine operatrici deve avvenire utilizzando percorsi ben definiti e la velocità deve risultare ridotta a passo d'uomo.
- Il personale non strettamente necessario alle lavorazioni dovrà allontanarsi dalla zona interessata e gli addetti dovranno adottare, se del caso, i dispositivi di protezione individuale idonei alle attività.
- Durante il trasporto di materiale sfuso ad elevata polverosità è necessario provvedere ad inumidire i materiali stessi per limitare la formazione di polveri.
- Utilizzo di indumenti ad alta visibilità (DPI da adottare)
- Utilizzo di maschera antipolvere (DPI da adottare)
- Le operazioni di sollevamento e/o di trasporto di carichi devono avvenire evitando il passaggio dei carichi sospesi al di sopra di postazioni di lavoro.
- L'area sottostante la traiettoria di passaggio dei carichi deve essere opportunamente delimitata.
- Utilizzo di casco (DPI da adottare)
- L'area sottostante il canalei deve essere opportunamente delimitata.
- Nelle attività di demolizione la diffusione di polveri e fibre deve essere ridotta al minimo irrorando periodicamente le superfici da demolire.
- Nelle attività di demolizione quando la quantità di polveri e fibre presenti superi i limiti tollerati devono essere forniti ed utilizzati indumenti di lavoro e dispositivi di protezione individuale idonei alle attività.
- Delimitare e segnalare la zona di intervento a livello di rumorosità elevato.
- Utilizzo di otoprotettori (DPI da adottare)

1014) Interferenza nel periodo dal 405° g al 409° g dall'inizio dei lavori, per un totale di 5 giorni lavorativi. Fasi:

- **Rimozione di massetti e pavimentazioni**
- **Fornitura e posa in opera di arredi**

Le lavorazioni su elencate sono eseguite rispettivamente dal 400° g al 409° g per 10 giorni lavorativi, e dal 405° g al 434° g per 30 giorni lavorativi.

Dette lavorazioni interferiscono fra loro per i seguenti periodi: dal 405° g al 409° g per 5 giorni lavorativi.

Coordinamento:

- La circolazione delle macchine operatrici deve avvenire utilizzando percorsi ben definiti e la velocità deve risultare ridotta a passo d'uomo.
- Il personale non strettamente necessario alle lavorazioni dovrà allontanarsi dalla zona interessata e gli addetti dovranno adottare, se del caso, i dispositivi di protezione individuale idonei alle attività.
- Durante il trasporto di materiale sfuso ad elevata polverosità è necessario provvedere ad inumidire i materiali stessi per limitare la formazione di polveri.
- Utilizzo di indumenti ad alta visibilità (DPI da adottare)
- Utilizzo di maschera antipolvere (DPI da adottare)
- Le operazioni di sollevamento e/o di trasporto di carichi devono avvenire evitando il passaggio dei carichi sospesi al di sopra di postazioni di lavoro.
- L'area sottostante la traiettoria di passaggio dei carichi deve essere opportunamente delimitata.
- L'area sottostante il canalei deve essere opportunamente delimitata.
- Nelle attività di demolizione la diffusione di polveri e fibre deve essere ridotta al minimo irrorando periodicamente le superfici da demolire.
- Utilizzo di casco (DPI da adottare)
- Nelle attività di demolizione quando la quantità di polveri e fibre presenti superi i limiti tollerati devono essere forniti ed utilizzati indumenti di lavoro e dispositivi di protezione individuale idonei alle attività.
- Delimitare e segnalare la zona di intervento a livello di rumorosità elevato.
- Utilizzo di otoprotettori (DPI da adottare)

1015) Interferenza nel periodo dal 405° g al 424° g dall'inizio dei lavori, per un totale di 20 giorni lavorativi. Fasi:

- **Rasatura meccanizzata di intonaci esterni**
- **Distribuzione di impianto rete dati, BMS e domotica**

Le lavorazioni su elencate sono eseguite rispettivamente dal 405° g al 429° g per 25 giorni lavorativi, e dal 375° g al 424° g per 50 giorni lavorativi.

Dette lavorazioni interferiscono fra loro per i seguenti periodi: dal 405° g al 424° g per 20 giorni lavorativi.

Coordinamento:

- a) Utilizzo di otoprotettori (DPI da adottare)
- b) La circolazione delle macchine operatrici deve avvenire utilizzando percorsi ben definiti e la velocità deve risultare ridotta a passo d'uomo.
- c) Il personale non strettamente necessario alle lavorazioni dovrà allontanarsi dalla zona interessata e gli addetti dovranno adottare, se del caso, i dispositivi di protezione individuale idonei alle attività.
- d) L'area sottostante la traiettoria di passaggio dei carichi deve essere opportunamente delimitata.
- e) Utilizzo di casco (DPI da adottare)
- f) Utilizzo di indumenti ad alta visibilità (DPI da adottare)

1016) Interferenza nel periodo dal 405° g al 409° g dall'inizio dei lavori, per un totale di 5 giorni lavorativi. Fasi:

- **Rimozione di impianto ascensore oleodinamico**
- **Rimozione di controsoffittature, intonaci e rivestimenti interni**

Le lavorazioni su elencate sono eseguite rispettivamente dal 405° g al 409° g per 5 giorni lavorativi, e dal 397° g al 426° g per 30 giorni lavorativi.

Dette lavorazioni interferiscono fra loro per i seguenti periodi: dal 405° g al 409° g per 5 giorni lavorativi.

Coordinamento:

- a) Le operazioni di sollevamento e/o di trasporto di carichi devono avvenire evitando il passaggio dei carichi sospesi al di sopra di postazioni di lavoro.
- b) L'area sottostante la traiettoria di passaggio dei carichi deve essere opportunamente delimitata.
- c) Utilizzo di casco (DPI da adottare)
- d) Delimitare e segnalare la zona d'intervento sottoposta a caduta di materiali dall'alto.
- e) La circolazione delle macchine operatrici deve avvenire utilizzando percorsi ben definiti e la velocità deve risultare ridotta a passo d'uomo.
- f) Il personale non strettamente necessario alle lavorazioni dovrà allontanarsi dalla zona interessata e gli addetti dovranno adottare, se del caso, i dispositivi di protezione individuale idonei alle attività.
- g) Durante il trasporto di materiale sfuso ad elevata polverosità è necessario provvedere ad inumidire i materiali stessi per limitare la formazione di polveri.
- h) Utilizzo di indumenti ad alta visibilità (DPI da adottare)
- i) Utilizzo di maschera antipolvere (DPI da adottare)
- j) Nelle attività di demolizione la diffusione di polveri e fibre deve essere ridotta al minimo irrorando periodicamente le superfici da demolire.
- k) Nelle attività di demolizione quando la quantità di polveri e fibre presenti superi i limiti tollerati devono essere forniti ed utilizzati indumenti di lavoro e dispositivi di protezione individuale idonei alle attività.
- l) Delimitare e segnalare la zona di intervento a livello di rumorosità elevato.
- m) Utilizzo di otoprotettori (DPI da adottare)
- n) L'area sottostante il canalei deve essere opportunamente delimitata.

1017) Interferenza nel periodo dal 405° g al 424° g dall'inizio dei lavori, per un totale di 20 giorni lavorativi. Fasi:

- **Rasatura meccanizzata di intonaci esterni**
- **Realizzazione di impianto antintrusione/videosorveglianza**

Le lavorazioni su elencate sono eseguite rispettivamente dal 405° g al 429° g per 25 giorni lavorativi, e dal 375° g al 424° g per 50 giorni lavorativi.

Dette lavorazioni interferiscono fra loro per i seguenti periodi: dal 405° g al 424° g per 20 giorni lavorativi.

Coordinamento:

- a) Utilizzo di otoprotettori (DPI da adottare)
- b) La circolazione delle macchine operatrici deve avvenire utilizzando percorsi ben definiti e la velocità deve risultare ridotta a passo d'uomo.
- c) Il personale non strettamente necessario alle lavorazioni dovrà allontanarsi dalla zona interessata e gli addetti dovranno adottare, se del caso, i dispositivi di protezione individuale idonei alle attività.
- d) L'area sottostante la traiettoria di passaggio dei carichi deve essere opportunamente delimitata.
- e) Utilizzo di casco (DPI da adottare)
- f) Utilizzo di indumenti ad alta visibilità (DPI da adottare)

1018) Interferenza nel periodo dal 405° g al 424° g dall'inizio dei lavori, per un totale di 20 giorni lavorativi. Fasi:

- **Rasatura meccanizzata di intonaci esterni**
- **Realizzazione delle canalizzazioni**

Le lavorazioni su elencate sono eseguite rispettivamente dal 405° g al 429° g per 25 giorni lavorativi, e dal 375° g al 424° g per 50 giorni lavorativi.

Dette lavorazioni interferiscono fra loro per i seguenti periodi: dal 405° g al 424° g per 20 giorni lavorativi.

Coordinamento:

- a) Utilizzo di otoprotettori (DPI da adottare)
- b) La circolazione delle macchine operatrici deve avvenire utilizzando percorsi ben definiti e la velocità deve risultare ridotta a passo d'uomo.
- c) Il personale non strettamente necessario alle lavorazioni dovrà allontanarsi dalla zona interessata e gli addetti dovranno adottare, se del caso, i dispositivi di protezione individuale idonei alle attività.
- d) L'area sottostante la traiettoria di passaggio dei carichi deve essere opportunamente delimitata.
- e) Utilizzo di casco (DPI da adottare)
- f) Utilizzo di indumenti ad alta visibilità (DPI da adottare)

1019) Interferenza nel periodo dal 405° g al 430° g dall'inizio dei lavori, per un totale di 26 giorni lavorativi. Fasi:

- **Fornitura e posa in opera di arredi**
- **Perforazioni nel terreno con sonda**

Le lavorazioni su elencate sono eseguite rispettivamente dal 405° g al 434° g per 30 giorni lavorativi, e dal 381° g al 430° g per 50 giorni lavorativi.

Dette lavorazioni interferiscono fra loro per i seguenti periodi: dal 405° g al 430° g per 26 giorni lavorativi.

Coordinamento:

- La circolazione delle macchine operatrici deve avvenire utilizzando percorsi ben definiti e la velocità deve risultare ridotta a passo d'uomo.
- Il personale non strettamente necessario alle lavorazioni dovrà allontanarsi dalla zona interessata e gli addetti dovranno adottare, se del caso, i dispositivi di protezione individuale idonei alle attività.
- Durante il trasporto di materiale sfuso ad elevata polverosità è necessario provvedere ad inumidire i materiali stessi per limitare la formazione di polveri.
- Utilizzo di indumenti ad alta visibilità (DPI da adottare)
- Utilizzo di maschera antipolvere (DPI da adottare)
- Le operazioni di sollevamento e/o di trasporto di carichi devono avvenire evitando il passaggio dei carichi sospesi al di sopra di postazioni di lavoro.
- L'area sottostante la traiettoria di passaggio dei carichi deve essere opportunamente delimitata.
- Utilizzo di casco (DPI da adottare)
- Delimitare e segnalare la zona di intervento a livello di rumorosità elevato.
- Utilizzo di otoprotettori (DPI da adottare)

1020) Interferenza nel periodo dal 405° g al 409° g dall'inizio dei lavori, per un totale di 5 giorni lavorativi. Fasi:

- **Montaggio di serramenti esterni**
- **Demolizione di tramezzature eseguita a mano**

Le lavorazioni su elencate sono eseguite rispettivamente dal 405° g al 429° g per 25 giorni lavorativi, e dal 370° g al 409° g per 40 giorni lavorativi.

Dette lavorazioni interferiscono fra loro per i seguenti periodi: dal 405° g al 409° g per 5 giorni lavorativi.

Coordinamento:

- Le attività interferenti saranno opportunamente distanziate spazialmente.

1021) Interferenza nel periodo dal 405° g al 417° g dall'inizio dei lavori, per un totale di 13 giorni lavorativi. Fasi:

- **Rasatura meccanizzata di intonaci esterni**
- **Rimozione di impianti**

Le lavorazioni su elencate sono eseguite rispettivamente dal 405° g al 429° g per 25 giorni lavorativi, e dal 388° g al 417° g per 30 giorni lavorativi.

Dette lavorazioni interferiscono fra loro per i seguenti periodi: dal 405° g al 417° g per 13 giorni lavorativi.

Coordinamento:

- La circolazione delle macchine operatrici deve avvenire utilizzando percorsi ben definiti e la velocità deve risultare ridotta a passo d'uomo.
- Il personale non strettamente necessario alle lavorazioni dovrà allontanarsi dalla zona interessata e gli addetti dovranno adottare, se del caso, i dispositivi di protezione individuale idonei alle attività.
- L'area sottostante la traiettoria di passaggio dei carichi deve essere opportunamente delimitata.
- Utilizzo di casco (DPI da adottare)
- Utilizzo di indumenti ad alta visibilità (DPI da adottare)
- Utilizzo di otoprotettori (DPI da adottare)
- Durante il trasporto di materiale sfuso ad elevata polverosità è necessario provvedere ad inumidire i materiali stessi per limitare la formazione di polveri.
- Utilizzo di maschera antipolvere (DPI da adottare)
- Le operazioni di sollevamento e/o di trasporto di carichi devono avvenire evitando il passaggio dei carichi sospesi al di sopra di postazioni di lavoro.
- Nelle attività di demolizione la diffusione di polveri e fibre deve essere ridotta al minimo irrorando periodicamente le superfici da demolire.
- Nelle attività di demolizione quando la quantità di polveri e fibre presenti superi i limiti tollerati devono essere forniti ed utilizzati indumenti di lavoro e dispositivi di protezione individuale idonei alle attività.
- Delimitare e segnalare la zona di intervento a livello di rumorosità elevato.

1022) Interferenza nel periodo dal 405° g al 424° g dall'inizio dei lavori, per un totale di 20 giorni lavorativi. Fasi:

- **Rasatura meccanizzata di intonaci esterni**
- **Realizzazione della rete di distribuzione di impianto idrico-sanitario**

Le lavorazioni su elencate sono eseguite rispettivamente dal 405° g al 429° g per 25 giorni lavorativi, e dal 375° g al 424° g per 50 giorni lavorativi.

Dette lavorazioni interferiscono fra loro per i seguenti periodi: dal 405° g al 424° g per 20 giorni lavorativi.

Coordinamento:

- Utilizzo di otoprotettori (DPI da adottare)
- In prossimità della zona d'intervento è necessario allontanare preventivamente tutti i materiali facilmente infiammabili; qualora i suddetti materiali non possono essere allontanati è necessario proteggerli con teli protettivi.
- In prossimità della zona d'intervento deve essere tenuto a disposizione un estintore portatile.
- Delimitare e segnalare la zona di intervento a radiazioni non ionizzanti.
- La circolazione delle macchine operatrici deve avvenire utilizzando percorsi ben definiti e la velocità deve risultare ridotta a passo d'uomo.
- Il personale non strettamente necessario alle lavorazioni dovrà allontanarsi dalla zona interessata e gli addetti dovranno adottare, se del caso, i dispositivi di protezione individuale idonei alle attività.
- L'area sottostante la traiettoria di passaggio dei carichi deve essere opportunamente delimitata.

- h) Utilizzo di casco (DPI da adottare)
- i) Utilizzo di indumenti ad alta visibilità (DPI da adottare)

1023) Interferenza nel periodo dal 405° g al 424° g dall'inizio dei lavori, per un totale di 20 giorni lavorativi. Fasi:

- **Rasatura meccanizzata di intonaci esterni**
- **Distribuzione impianto illuminazione normale e di emergenza**

Le lavorazioni su elencate sono eseguite rispettivamente dal 405° g al 429° g per 25 giorni lavorativi, e dal 375° g al 424° g per 50 giorni lavorativi.

Dette lavorazioni interferiscono fra loro per i seguenti periodi: dal 405° g al 424° g per 20 giorni lavorativi.

Coordinamento:

- a) Utilizzo di otoprotettori (DPI da adottare)
- b) La circolazione delle macchine operatrici deve avvenire utilizzando percorsi ben definiti e la velocità deve risultare ridotta a passo d'uomo.
- c) Il personale non strettamente necessario alle lavorazioni dovrà allontanarsi dalla zona interessata e gli addetti dovranno adottare, se del caso, i dispositivi di protezione individuale idonei alle attività.
- d) L'area sottostante la traiettoria di passaggio dei carichi deve essere opportunamente delimitata.
- e) Utilizzo di casco (DPI da adottare)
- f) Utilizzo di indumenti ad alta visibilità (DPI da adottare)

1024) Interferenza nel periodo dal 405° g al 406° g dall'inizio dei lavori, per un totale di 2 giorni lavorativi. Fasi:

- **Demolizione di tramezzature eseguita a mano**
- **Rasatura meccanizzata di intonaci esterni**

Le lavorazioni su elencate sono eseguite rispettivamente dal 397° g al 406° g per 10 giorni lavorativi, e dal 405° g al 429° g per 25 giorni lavorativi.

Dette lavorazioni interferiscono fra loro per i seguenti periodi: dal 405° g al 406° g per 2 giorni lavorativi.

Coordinamento:

- a) La circolazione delle macchine operatrici deve avvenire utilizzando percorsi ben definiti e la velocità deve risultare ridotta a passo d'uomo.
- b) Il personale non strettamente necessario alle lavorazioni dovrà allontanarsi dalla zona interessata e gli addetti dovranno adottare, se del caso, i dispositivi di protezione individuale idonei alle attività.
- c) Durante il trasporto di materiale sfuso ad elevata polverosità è necessario provvedere ad inumidire i materiali stessi per limitare la formazione di polveri.
- d) Utilizzo di indumenti ad alta visibilità (DPI da adottare)
- e) Utilizzo di maschera antipolvere (DPI da adottare)
- f) Le operazioni di sollevamento e/o di trasporto di carichi devono avvenire evitando il passaggio dei carichi sospesi al di sopra di postazioni di lavoro.
- g) L'area sottostante la traiettoria di passaggio dei carichi deve essere opportunamente delimitata.
- h) Utilizzo di casco (DPI da adottare)
- i) L'area sottostante il canalei deve essere opportunamente delimitata.
- j) Nelle attività di demolizione la diffusione di polveri e fibre deve essere ridotta al minimo irrorando periodicamente le superfici da demolire.
- k) Nelle attività di demolizione quando la quantità di polveri e fibre presenti superi i limiti tollerati devono essere forniti ed utilizzati indumenti di lavoro e dispositivi di protezione individuale idonei alle attività.
- l) Delimitare e segnalare la zona di intervento a livello di rumorosità elevato.
- m) Utilizzo di otoprotettori (DPI da adottare)

1025) Interferenza nel periodo dal 405° g al 424° g dall'inizio dei lavori, per un totale di 20 giorni lavorativi. Fasi:

- **Rasatura meccanizzata di intonaci esterni**
- **Distribuzione impianto FM**

Le lavorazioni su elencate sono eseguite rispettivamente dal 405° g al 429° g per 25 giorni lavorativi, e dal 375° g al 424° g per 50 giorni lavorativi.

Dette lavorazioni interferiscono fra loro per i seguenti periodi: dal 405° g al 424° g per 20 giorni lavorativi.

Coordinamento:

- a) Utilizzo di otoprotettori (DPI da adottare)
- b) La circolazione delle macchine operatrici deve avvenire utilizzando percorsi ben definiti e la velocità deve risultare ridotta a passo d'uomo.
- c) Il personale non strettamente necessario alle lavorazioni dovrà allontanarsi dalla zona interessata e gli addetti dovranno adottare, se del caso, i dispositivi di protezione individuale idonei alle attività.
- d) L'area sottostante la traiettoria di passaggio dei carichi deve essere opportunamente delimitata.
- e) Utilizzo di casco (DPI da adottare)
- f) Utilizzo di indumenti ad alta visibilità (DPI da adottare)

1026) Interferenza nel periodo dal 405° g al 409° g dall'inizio dei lavori, per un totale di 5 giorni lavorativi. Fasi:

- **Rimozione di impianto ascensore oleodinamico**
- **Perforazioni nel terreno con sonda**

Le lavorazioni su elencate sono eseguite rispettivamente dal 405° g al 409° g per 5 giorni lavorativi, e dal 381° g al 430° g per 50 giorni lavorativi.

Dette lavorazioni interferiscono fra loro per i seguenti periodi: dal 405° g al 409° g per 5 giorni lavorativi.

Coordinamento:

- a) Le operazioni di sollevamento e/o di trasporto di carichi devono avvenire evitando il passaggio dei carichi sospesi al di sopra di postazioni di lavoro.

- b) L'area sottostante la traiettoria di passaggio dei carichi deve essere opportunamente delimitata.
- c) Utilizzo di casco (DPI da adottare)
- d) Delimitare e segnalare la zona d'intervento sottoposta a caduta di materiali dall'alto.
- e) La circolazione delle macchine operatrici deve avvenire utilizzando percorsi ben definiti e la velocità deve risultare ridotta a passo d'uomo.
- f) Il personale non strettamente necessario alle lavorazioni dovrà allontanarsi dalla zona interessata e gli addetti dovranno adottare, se del caso, i dispositivi di protezione individuale idonei alle attività.
- g) Delimitare e segnalare la zona di intervento a livello di rumorosità elevato.
- h) Utilizzo di otoprotettori (DPI da adottare)

1027) Interferenza nel periodo dal 405° g al 409° g dall'inizio dei lavori, per un totale di 5 giorni lavorativi. Fasi:

- **Rasatura meccanizzata di intonaci esterni**
- **Demolizione di tramezzature eseguita a mano**

Le lavorazioni su elencate sono eseguite rispettivamente dal 405° g al 429° g per 25 giorni lavorativi, e dal 370° g al 409° g per 40 giorni lavorativi.

Dette lavorazioni interferiscono fra loro per i seguenti periodi: dal 405° g al 409° g per 5 giorni lavorativi.

Coordinamento:

- a) Le attività interferenti saranno opportunamente distanziate spazialmente.

1028) Interferenza nel periodo dal 405° g al 409° g dall'inizio dei lavori, per un totale di 5 giorni lavorativi. Fasi:

- **Rimozione di massetti e pavimentazioni**
- **Rasatura meccanizzata di intonaci esterni**

Le lavorazioni su elencate sono eseguite rispettivamente dal 400° g al 409° g per 10 giorni lavorativi, e dal 405° g al 429° g per 25 giorni lavorativi.

Dette lavorazioni interferiscono fra loro per i seguenti periodi: dal 405° g al 409° g per 5 giorni lavorativi.

Coordinamento:

- a) La circolazione delle macchine operatrici deve avvenire utilizzando percorsi ben definiti e la velocità deve risultare ridotta a passo d'uomo.
- b) Il personale non strettamente necessario alle lavorazioni dovrà allontanarsi dalla zona interessata e gli addetti dovranno adottare, se del caso, i dispositivi di protezione individuale idonei alle attività.
- c) Durante il trasporto di materiale sfuso ad elevata polverosità è necessario provvedere ad inumidire i materiali stessi per limitare la formazione di polveri.
- d) Utilizzo di indumenti ad alta visibilità (DPI da adottare)
- e) Utilizzo di maschera antipolvere (DPI da adottare)
- f) Le operazioni di sollevamento e/o di trasporto di carichi devono avvenire evitando il passaggio dei carichi sospesi al di sopra di postazioni di lavoro.
- g) L'area sottostante la traiettoria di passaggio dei carichi deve essere opportunamente delimitata.
- h) L'area sottostante il canalei deve essere opportunamente delimitata.
- i) Nelle attività di demolizione la diffusione di polveri e fibre deve essere ridotta al minimo irrorando periodicamente le superfici da demolire.
- j) Utilizzo di casco (DPI da adottare)
- k) Nelle attività di demolizione quando la quantità di polveri e fibre presenti superi i limiti tollerati devono essere forniti ed utilizzati indumenti di lavoro e dispositivi di protezione individuale idonei alle attività.
- l) Delimitare e segnalare la zona di intervento a livello di rumorosità elevato.
- m) Utilizzo di otoprotettori (DPI da adottare)

1029) Interferenza nel periodo dal 405° g al 426° g dall'inizio dei lavori, per un totale di 22 giorni lavorativi. Fasi:

- **Demolizione di tramezzature eseguita a mano**
- **Fornitura e posa in opera di arredi**

Le lavorazioni su elencate sono eseguite rispettivamente dal 397° g al 426° g per 30 giorni lavorativi, e dal 405° g al 434° g per 30 giorni lavorativi.

Dette lavorazioni interferiscono fra loro per i seguenti periodi: dal 405° g al 426° g per 22 giorni lavorativi.

Coordinamento:

- a) La circolazione delle macchine operatrici deve avvenire utilizzando percorsi ben definiti e la velocità deve risultare ridotta a passo d'uomo.
- b) Il personale non strettamente necessario alle lavorazioni dovrà allontanarsi dalla zona interessata e gli addetti dovranno adottare, se del caso, i dispositivi di protezione individuale idonei alle attività.
- c) Durante il trasporto di materiale sfuso ad elevata polverosità è necessario provvedere ad inumidire i materiali stessi per limitare la formazione di polveri.
- d) Utilizzo di indumenti ad alta visibilità (DPI da adottare)
- e) Utilizzo di maschera antipolvere (DPI da adottare)
- f) Le operazioni di sollevamento e/o di trasporto di carichi devono avvenire evitando il passaggio dei carichi sospesi al di sopra di postazioni di lavoro.
- g) L'area sottostante la traiettoria di passaggio dei carichi deve essere opportunamente delimitata.
- h) Utilizzo di casco (DPI da adottare)
- i) L'area sottostante il canalei deve essere opportunamente delimitata.
- j) Nelle attività di demolizione la diffusione di polveri e fibre deve essere ridotta al minimo irrorando periodicamente le superfici da demolire.
- k) Nelle attività di demolizione quando la quantità di polveri e fibre presenti superi i limiti tollerati devono essere forniti ed utilizzati indumenti di lavoro e dispositivi di protezione individuale idonei alle attività.
- l) Delimitare e segnalare la zona di intervento a livello di rumorosità elevato.
- m) Utilizzo di otoprotettori (DPI da adottare)

1030) Interferenza nel periodo dal 405° g al 429° g dall'inizio dei lavori, per un totale di 25 giorni lavorativi. Fasi:

- Rasatura meccanizzata di intonaci esterni
- Rimozione di copertura bituminosa contenente amianto

Le lavorazioni su elencate sono eseguite rispettivamente dal 405° g al 429° g per 25 giorni lavorativi, e dal 365° g al 544° g per 180 giorni lavorativi.

Dette lavorazioni interferiscono fra loro per i seguenti periodi: dal 405° g al 429° g per 25 giorni lavorativi.

Coordinamento:

- La circolazione delle macchine operatrici deve avvenire utilizzando percorsi ben definiti e la velocità deve risultare ridotta a passo d'uomo.
- Il personale non strettamente necessario alle lavorazioni dovrà allontanarsi dalla zona interessata e gli addetti dovranno adottare, se del caso, i dispositivi di protezione individuale idonei alle attività.
- L'area sottostante la traiettoria di passaggio dei carichi deve essere opportunamente delimitata.
- Utilizzo di casco (DPI da adottare)
- Utilizzo di indumenti ad alta visibilità (DPI da adottare)
- Utilizzo di otoprotettori (DPI da adottare)
- Durante il trasporto di materiale sfuso ad elevata polverosità è necessario provvedere ad inumidire i materiali stessi per limitare la formazione di polveri.
- Utilizzo di maschera antipolvere (DPI da adottare)
- Le operazioni di sollevamento e/o di trasporto di carichi devono avvenire evitando il passaggio dei carichi sospesi al di sopra di postazioni di lavoro.

1031) Interferenza nel periodo dal 405° g al 429° g dall'inizio dei lavori, per un totale di 25 giorni lavorativi. Fasi:

- Montaggio di serramenti esterni
- Rimozione di copertura bituminosa contenente amianto

Le lavorazioni su elencate sono eseguite rispettivamente dal 405° g al 429° g per 25 giorni lavorativi, e dal 365° g al 544° g per 180 giorni lavorativi.

Dette lavorazioni interferiscono fra loro per i seguenti periodi: dal 405° g al 429° g per 25 giorni lavorativi.

Coordinamento:

- Le operazioni di sollevamento e/o di trasporto di carichi devono avvenire evitando il passaggio dei carichi sospesi al di sopra di postazioni di lavoro.
- L'area sottostante la traiettoria di passaggio dei carichi deve essere opportunamente delimitata.
- La circolazione delle macchine operatrici deve avvenire utilizzando percorsi ben definiti e la velocità deve risultare ridotta a passo d'uomo.
- Il personale non strettamente necessario alle lavorazioni dovrà allontanarsi dalla zona interessata e gli addetti dovranno adottare, se del caso, i dispositivi di protezione individuale idonei alle attività.
- Utilizzo di casco (DPI da adottare)
- Utilizzo di indumenti ad alta visibilità (DPI da adottare)
- Durante il trasporto di materiale sfuso ad elevata polverosità è necessario provvedere ad inumidire i materiali stessi per limitare la formazione di polveri.
- Utilizzo di maschera antipolvere (DPI da adottare)

1032) Interferenza nel periodo dal 405° g al 417° g dall'inizio dei lavori, per un totale di 13 giorni lavorativi. Fasi:

- Rasatura meccanizzata di intonaci esterni
- Realizzazione della carpenteria per le strutture in fondazione

Le lavorazioni su elencate sono eseguite rispettivamente dal 405° g al 429° g per 25 giorni lavorativi, e dal 388° g al 417° g per 30 giorni lavorativi.

Dette lavorazioni interferiscono fra loro per i seguenti periodi: dal 405° g al 417° g per 13 giorni lavorativi.

Coordinamento:

- La circolazione delle macchine operatrici deve avvenire utilizzando percorsi ben definiti e la velocità deve risultare ridotta a passo d'uomo.
- Il personale non strettamente necessario alle lavorazioni dovrà allontanarsi dalla zona interessata e gli addetti dovranno adottare, se del caso, i dispositivi di protezione individuale idonei alle attività.
- L'area sottostante la traiettoria di passaggio dei carichi deve essere opportunamente delimitata.
- Utilizzo di casco (DPI da adottare)
- Utilizzo di indumenti ad alta visibilità (DPI da adottare)
- Utilizzo di otoprotettori (DPI da adottare)
- Le operazioni di sollevamento e/o di trasporto di carichi devono avvenire evitando il passaggio dei carichi sospesi al di sopra di postazioni di lavoro.
- Delimitare e segnalare la zona di intervento a livello di rumorosità elevato.

1033) Interferenza nel periodo dal 405° g al 409° g dall'inizio dei lavori, per un totale di 5 giorni lavorativi. Fasi:

- Montaggio di serramenti esterni
- Rimozione di impianto ascensore oleodinamico

Le lavorazioni su elencate sono eseguite rispettivamente dal 405° g al 429° g per 25 giorni lavorativi, e dal 405° g al 409° g per 5 giorni lavorativi.

Dette lavorazioni interferiscono fra loro per i seguenti periodi: dal 405° g al 409° g per 5 giorni lavorativi.

Coordinamento:

- Le operazioni di sollevamento e/o di trasporto di carichi devono avvenire evitando il passaggio dei carichi sospesi al di sopra di postazioni di lavoro.
- L'area sottostante la traiettoria di passaggio dei carichi deve essere opportunamente delimitata.
- La circolazione delle macchine operatrici deve avvenire utilizzando percorsi ben definiti e la velocità deve risultare ridotta a passo d'uomo.
- Il personale non strettamente necessario alle lavorazioni dovrà allontanarsi dalla zona interessata e gli addetti dovranno adottare, se del caso, i

- dispositivi di protezione individuale idonei alle attività.
e) Utilizzo di casco (DPI da adottare)
f) Utilizzo di indumenti ad alta visibilità (DPI da adottare)
g) Delimitare e segnalare la zona d'intervento sottoposta a caduta di materiali dall'alto.

1034) Interferenza nel periodo dal 405° g al 426° g dall'inizio dei lavori, per un totale di 22 giorni lavorativi. Fasi:
- Rimozione di controsoffittature, intonaci e rivestimenti interni
- Fornitura e posa in opera di arredi

Le lavorazioni su elencate sono eseguite rispettivamente dal 397° g al 426° g per 30 giorni lavorativi, e dal 405° g al 434° g per 30 giorni lavorativi.

Dette lavorazioni interferiscono fra loro per i seguenti periodi: dal 405° g al 426° g per 22 giorni lavorativi.

Coordinamento:

- a) La circolazione delle macchine operatrici deve avvenire utilizzando percorsi ben definiti e la velocità deve risultare ridotta a passo d'uomo.
b) Il personale non strettamente necessario alle lavorazioni dovrà allontanarsi dalla zona interessata e gli addetti dovranno adottare, se del caso, i dispositivi di protezione individuale idonei alle attività.
c) Durante il trasporto di materiale sfuso ad elevata polverosità è necessario provvedere ad inumidire i materiali stessi per limitare la formazione di polveri.
d) Utilizzo di indumenti ad alta visibilità (DPI da adottare)
e) Utilizzo di maschera antipolvere (DPI da adottare)
f) Le operazioni di sollevamento e/o di trasporto di carichi devono avvenire evitando il passaggio dei carichi sospesi al di sopra di postazioni di lavoro.
g) L'area sottostante la traiettoria di passaggio dei carichi deve essere opportunamente delimitata.
h) Nelle attività di demolizione la diffusione di polveri e fibre deve essere ridotta al minimo irrorando periodicamente le superfici da demolire.
i) Nelle attività di demolizione quando la quantità di polveri e fibre presenti superi i limiti tollerati devono essere forniti ed utilizzati indumenti di lavoro e dispositivi di protezione individuale idonei alle attività.
j) Delimitare e segnalare la zona di intervento a livello di rumorosità elevato.
k) Utilizzo di otoprotettori (DPI da adottare)
l) L'area sottostante il canalei deve essere opportunamente delimitata.
m) Utilizzo di casco (DPI da adottare)

1035) Interferenza nel periodo dal 405° g al 409° g dall'inizio dei lavori, per un totale di 5 giorni lavorativi. Fasi:
- Rimozione di impianto ascensore oleodinamico
- Rimozione di impianti

Le lavorazioni su elencate sono eseguite rispettivamente dal 405° g al 409° g per 5 giorni lavorativi, e dal 388° g al 417° g per 30 giorni lavorativi.

Dette lavorazioni interferiscono fra loro per i seguenti periodi: dal 405° g al 409° g per 5 giorni lavorativi.

Coordinamento:

- a) Le operazioni di sollevamento e/o di trasporto di carichi devono avvenire evitando il passaggio dei carichi sospesi al di sopra di postazioni di lavoro.
b) L'area sottostante la traiettoria di passaggio dei carichi deve essere opportunamente delimitata.
c) Utilizzo di casco (DPI da adottare)
d) Delimitare e segnalare la zona d'intervento sottoposta a caduta di materiali dall'alto.
e) La circolazione delle macchine operatrici deve avvenire utilizzando percorsi ben definiti e la velocità deve risultare ridotta a passo d'uomo.
f) Il personale non strettamente necessario alle lavorazioni dovrà allontanarsi dalla zona interessata e gli addetti dovranno adottare, se del caso, i dispositivi di protezione individuale idonei alle attività.
g) Durante il trasporto di materiale sfuso ad elevata polverosità è necessario provvedere ad inumidire i materiali stessi per limitare la formazione di polveri.
h) Utilizzo di indumenti ad alta visibilità (DPI da adottare)
i) Utilizzo di maschera antipolvere (DPI da adottare)
j) Nelle attività di demolizione la diffusione di polveri e fibre deve essere ridotta al minimo irrorando periodicamente le superfici da demolire.
k) Nelle attività di demolizione quando la quantità di polveri e fibre presenti superi i limiti tollerati devono essere forniti ed utilizzati indumenti di lavoro e dispositivi di protezione individuale idonei alle attività.
l) Delimitare e segnalare la zona di intervento a livello di rumorosità elevato.
m) Utilizzo di otoprotettori (DPI da adottare)

1036) Interferenza nel periodo dal 405° g al 417° g dall'inizio dei lavori, per un totale di 13 giorni lavorativi. Fasi:
- Montaggio di serramenti esterni
- Realizzazione della carpenteria per le strutture in fondazione

Le lavorazioni su elencate sono eseguite rispettivamente dal 405° g al 429° g per 25 giorni lavorativi, e dal 388° g al 417° g per 30 giorni lavorativi.

Dette lavorazioni interferiscono fra loro per i seguenti periodi: dal 405° g al 417° g per 13 giorni lavorativi.

Coordinamento:

- a) Le operazioni di sollevamento e/o di trasporto di carichi devono avvenire evitando il passaggio dei carichi sospesi al di sopra di postazioni di lavoro.
b) L'area sottostante la traiettoria di passaggio dei carichi deve essere opportunamente delimitata.
c) La circolazione delle macchine operatrici deve avvenire utilizzando percorsi ben definiti e la velocità deve risultare ridotta a passo d'uomo.
d) Il personale non strettamente necessario alle lavorazioni dovrà allontanarsi dalla zona interessata e gli addetti dovranno adottare, se del caso, i dispositivi di protezione individuale idonei alle attività.
e) Utilizzo di casco (DPI da adottare)

- f) Utilizzo di indumenti ad alta visibilità (DPI da adottare)
- g) Delimitare e segnalare la zona di intervento a livello di rumorosità elevato.
- h) Utilizzo di otoprotettori (DPI da adottare)

1037) Interferenza nel periodo dal 405° g al 406° g dall'inizio dei lavori, per un totale di 2 giorni lavorativi. Fasi:

- **Rinforzo di travi in acciaio**
- **Rimozione di impianto ascensore oleodinamico**

Le lavorazioni su elencate sono eseguite rispettivamente dal 377° g al 406° g per 30 giorni lavorativi, e dal 405° g al 409° g per 5 giorni lavorativi.

Dette lavorazioni interferiscono fra loro per i seguenti periodi: dal 405° g al 406° g per 2 giorni lavorativi.

Coordinamento:

- a) La circolazione delle macchine operatrici deve avvenire utilizzando percorsi ben definiti e la velocità deve risultare ridotta a passo d'uomo.
- b) Il personale non strettamente necessario alle lavorazioni dovrà allontanarsi dalla zona interessata e gli addetti dovranno adottare, se del caso, i dispositivi di protezione individuale idonei alle attività.
- c) Utilizzo di indumenti ad alta visibilità (DPI da adottare)
- d) L'area sottostante la traiettoria di passaggio dei carichi deve essere opportunamente delimitata.
- e) Utilizzo di casco (DPI da adottare)
- f) In prossimità della zona d'intervento è necessario allontanare preventivamente tutti i materiali facilmente infiammabili; qualora i suddetti materiali non possono essere allontanati è necessario proteggerli con teli protettivi.
- g) Delimitare e segnalare la zona di intervento a radiazioni non ionizzanti.
- h) Le operazioni di sollevamento e/o di trasporto di carichi devono avvenire evitando il passaggio dei carichi sospesi al di sopra di postazioni di lavoro.
- i) Delimitare e segnalare la zona d'intervento sottoposta a caduta di materiali dall'alto.

1038) Interferenza nel periodo dal 405° g al 429° g dall'inizio dei lavori, per un totale di 25 giorni lavorativi. Fasi:

- **Montaggio di serramenti esterni**
- **Montaggio di tutti i ponteggi metallici fissi all'esterno dei padiglioni 2 "Nervi" e 4 "abside"**

Le lavorazioni su elencate sono eseguite rispettivamente dal 405° g al 429° g per 25 giorni lavorativi, e dal 335° g al 439° g per 105 giorni lavorativi.

Dette lavorazioni interferiscono fra loro per i seguenti periodi: dal 405° g al 429° g per 25 giorni lavorativi.

Coordinamento:

- a) Le operazioni di sollevamento e/o di trasporto di carichi devono avvenire evitando il passaggio dei carichi sospesi al di sopra di postazioni di lavoro.
- b) L'area sottostante la traiettoria di passaggio dei carichi deve essere opportunamente delimitata.
- c) La circolazione delle macchine operatrici deve avvenire utilizzando percorsi ben definiti e la velocità deve risultare ridotta a passo d'uomo.
- d) Il personale non strettamente necessario alle lavorazioni dovrà allontanarsi dalla zona interessata e gli addetti dovranno adottare, se del caso, i dispositivi di protezione individuale idonei alle attività.
- e) Utilizzo di casco (DPI da adottare)
- f) Utilizzo di indumenti ad alta visibilità (DPI da adottare)
- g) Durante il trasporto di materiale sfuso ad elevata polverosità è necessario provvedere ad inumidire i materiali stessi per limitare la formazione di polveri.
- h) Utilizzo di maschera antipolvere (DPI da adottare)

1039) Interferenza nel periodo dal 405° g al 424° g dall'inizio dei lavori, per un totale di 20 giorni lavorativi. Fasi:

- **Distribuzione impianto FM**
- **Fornitura e posa in opera di arredi**

Le lavorazioni su elencate sono eseguite rispettivamente dal 375° g al 424° g per 50 giorni lavorativi, e dal 405° g al 434° g per 30 giorni lavorativi.

Dette lavorazioni interferiscono fra loro per i seguenti periodi: dal 405° g al 424° g per 20 giorni lavorativi.

Coordinamento:

- a) La circolazione delle macchine operatrici deve avvenire utilizzando percorsi ben definiti e la velocità deve risultare ridotta a passo d'uomo.
- b) Il personale non strettamente necessario alle lavorazioni dovrà allontanarsi dalla zona interessata e gli addetti dovranno adottare, se del caso, i dispositivi di protezione individuale idonei alle attività.
- c) Durante il trasporto di materiale sfuso ad elevata polverosità è necessario provvedere ad inumidire i materiali stessi per limitare la formazione di polveri.
- d) Utilizzo di indumenti ad alta visibilità (DPI da adottare)
- e) Utilizzo di maschera antipolvere (DPI da adottare)
- f) Le operazioni di sollevamento e/o di trasporto di carichi devono avvenire evitando il passaggio dei carichi sospesi al di sopra di postazioni di lavoro.
- g) L'area sottostante la traiettoria di passaggio dei carichi deve essere opportunamente delimitata.
- h) Utilizzo di casco (DPI da adottare)
- i) Delimitare e segnalare la zona di intervento a livello di rumorosità elevato.
- j) Utilizzo di otoprotettori (DPI da adottare)

1040) Interferenza nel periodo dal 405° g al 434° g dall'inizio dei lavori, per un totale di 30 giorni lavorativi. Fasi:

- **Rimozione di massetti e pavimentazioni**
- **Fornitura e posa in opera di arredi**

Le lavorazioni su elencate sono eseguite rispettivamente dal 395° g al 434° g per 40 giorni lavorativi, e dal 405° g al 434° g per 30 giorni lavorativi.

Dette lavorazioni interferiscono fra loro per i seguenti periodi: dal 405° g al 434° g per 30 giorni lavorativi.

Coordinamento:

- a) La circolazione delle macchine operatrici deve avvenire utilizzando percorsi ben definiti e la velocità deve risultare ridotta a passo d'uomo.
- b) Il personale non strettamente necessario alle lavorazioni dovrà allontanarsi dalla zona interessata e gli addetti dovranno adottare, se del caso, i dispositivi di protezione individuale idonei alle attività.
- c) Durante il trasporto di materiale sfuso ad elevata polverosità è necessario provvedere ad inumidire i materiali stessi per limitare la formazione di polveri.
- d) Utilizzo di indumenti ad alta visibilità (DPI da adottare)
- e) Utilizzo di maschera antipolvere (DPI da adottare)
- f) Le operazioni di sollevamento e/o di trasporto di carichi devono avvenire evitando il passaggio dei carichi sospesi al di sopra di postazioni di lavoro.
- g) L'area sottostante la traiettoria di passaggio dei carichi deve essere opportunamente delimitata.
- h) L'area sottostante il canalei deve essere opportunamente delimitata.
- i) Nelle attività di demolizione la diffusione di polveri e fibre deve essere ridotta al minimo irrorando periodicamente le superfici da demolire.
- j) Utilizzo di casco (DPI da adottare)
- k) Nelle attività di demolizione quando la quantità di polveri e fibre presenti superi i limiti tollerati devono essere forniti ed utilizzati indumenti di lavoro e dispositivi di protezione individuale idonei alle attività.
- l) Delimitare e segnalare la zona di intervento a livello di rumorosità elevato.
- m) Utilizzo di otoprotettori (DPI da adottare)

1041) Interferenza nel periodo dal 405° g al 424° g dall'inizio dei lavori, per un totale di 20 giorni lavorativi. Fasi:

- **Distribuzione impianto illuminazione normale e di emergenza**
- **Fornitura e posa in opera di arredi**

Le lavorazioni su elencate sono eseguite rispettivamente dal 375° g al 424° g per 50 giorni lavorativi, e dal 405° g al 434° g per 30 giorni lavorativi.

Dette lavorazioni interferiscono fra loro per i seguenti periodi: dal 405° g al 424° g per 20 giorni lavorativi.

Coordinamento:

- a) La circolazione delle macchine operatrici deve avvenire utilizzando percorsi ben definiti e la velocità deve risultare ridotta a passo d'uomo.
- b) Il personale non strettamente necessario alle lavorazioni dovrà allontanarsi dalla zona interessata e gli addetti dovranno adottare, se del caso, i dispositivi di protezione individuale idonei alle attività.
- c) Durante il trasporto di materiale sfuso ad elevata polverosità è necessario provvedere ad inumidire i materiali stessi per limitare la formazione di polveri.
- d) Utilizzo di indumenti ad alta visibilità (DPI da adottare)
- e) Utilizzo di maschera antipolvere (DPI da adottare)
- f) Le operazioni di sollevamento e/o di trasporto di carichi devono avvenire evitando il passaggio dei carichi sospesi al di sopra di postazioni di lavoro.
- g) L'area sottostante la traiettoria di passaggio dei carichi deve essere opportunamente delimitata.
- h) Utilizzo di casco (DPI da adottare)
- i) Delimitare e segnalare la zona di intervento a livello di rumorosità elevato.
- j) Utilizzo di otoprotettori (DPI da adottare)

1042) Interferenza nel periodo dal 405° g al 424° g dall'inizio dei lavori, per un totale di 20 giorni lavorativi. Fasi:

- **Distribuzione dell'impianto di rilevazione e allarme incendio**
- **Fornitura e posa in opera di arredi**

Le lavorazioni su elencate sono eseguite rispettivamente dal 375° g al 424° g per 50 giorni lavorativi, e dal 405° g al 434° g per 30 giorni lavorativi.

Dette lavorazioni interferiscono fra loro per i seguenti periodi: dal 405° g al 424° g per 20 giorni lavorativi.

Coordinamento:

- a) La circolazione delle macchine operatrici deve avvenire utilizzando percorsi ben definiti e la velocità deve risultare ridotta a passo d'uomo.
- b) Il personale non strettamente necessario alle lavorazioni dovrà allontanarsi dalla zona interessata e gli addetti dovranno adottare, se del caso, i dispositivi di protezione individuale idonei alle attività.
- c) Durante il trasporto di materiale sfuso ad elevata polverosità è necessario provvedere ad inumidire i materiali stessi per limitare la formazione di polveri.
- d) Utilizzo di indumenti ad alta visibilità (DPI da adottare)
- e) Utilizzo di maschera antipolvere (DPI da adottare)
- f) Le operazioni di sollevamento e/o di trasporto di carichi devono avvenire evitando il passaggio dei carichi sospesi al di sopra di postazioni di lavoro.
- g) L'area sottostante la traiettoria di passaggio dei carichi deve essere opportunamente delimitata.
- h) Utilizzo di casco (DPI da adottare)
- i) Delimitare e segnalare la zona di intervento a livello di rumorosità elevato.
- j) Utilizzo di otoprotettori (DPI da adottare)

1043) Interferenza nel periodo dal 405° g al 409° g dall'inizio dei lavori, per un totale di 5 giorni lavorativi. Fasi:

- **Applicazione di fibre in acciaio all'intradosso per consolidamento solaio**
- **Rimozione di impianto ascensore oleodinamico**

Le lavorazioni su elencate sono eseguite rispettivamente dal 347° g al 426° g per 80 giorni lavorativi, e dal 405° g al 409° g per 5 giorni lavorativi.

Dette lavorazioni interferiscono fra loro per i seguenti periodi: dal 405° g al 409° g per 5 giorni lavorativi.

Coordinamento:

- a) La circolazione delle macchine operatrici deve avvenire utilizzando percorsi ben definiti e la velocità deve risultare ridotta a passo d'uomo.
- b) Il personale non strettamente necessario alle lavorazioni dovrà allontanarsi dalla zona interessata e gli addetti dovranno adottare, se del caso, i dispositivi di protezione individuale idonei alle attività.
- c) L'area sottostante la zona operativa del cestello deve essere opportunamente delimitata.
- d) Utilizzo di casco (DPI da adottare)
- e) Utilizzo di indumenti ad alta visibilità (DPI da adottare)
- f) L'area sottostante la traiettoria di passaggio dei carichi deve essere opportunamente delimitata.
- g) Le operazioni di sollevamento e/o di trasporto di carichi devono avvenire evitando il passaggio dei carichi sospesi al di sopra di postazioni di lavoro.
- h) Delimitare e segnalare la zona d'intervento sottoposta a caduta di materiali dall'alto.

1044) Interferenza nel periodo dal 405° g al 409° g dall'inizio dei lavori, per un totale di 5 giorni lavorativi. Fasi:

- **Rimozione di controsoffittature, intonaci e rivestimenti interni**
- **Fornitura e posa in opera di arredi**

Le lavorazioni su elencate sono eseguite rispettivamente dal 370° g al 409° g per 40 giorni lavorativi, e dal 405° g al 434° g per 30 giorni lavorativi.

Dette lavorazioni interferiscono fra loro per i seguenti periodi: dal 405° g al 409° g per 5 giorni lavorativi.

Coordinamento:

- a) La circolazione delle macchine operatrici deve avvenire utilizzando percorsi ben definiti e la velocità deve risultare ridotta a passo d'uomo.
- b) Il personale non strettamente necessario alle lavorazioni dovrà allontanarsi dalla zona interessata e gli addetti dovranno adottare, se del caso, i dispositivi di protezione individuale idonei alle attività.
- c) Durante il trasporto di materiale sfuso ad elevata polverosità è necessario provvedere ad inumidire i materiali stessi per limitare la formazione di polveri.
- d) Utilizzo di indumenti ad alta visibilità (DPI da adottare)
- e) Utilizzo di maschera antipolvere (DPI da adottare)
- f) Le operazioni di sollevamento e/o di trasporto di carichi devono avvenire evitando il passaggio dei carichi sospesi al di sopra di postazioni di lavoro.
- g) L'area sottostante la traiettoria di passaggio dei carichi deve essere opportunamente delimitata.
- h) Nelle attività di demolizione la diffusione di polveri e fibre deve essere ridotta al minimo irrorando periodicamente le superfici da demolire.
- i) Nelle attività di demolizione quando la quantità di polveri e fibre presenti superi i limiti tollerati devono essere forniti ed utilizzati indumenti di lavoro e dispositivi di protezione individuale idonei alle attività.
- j) Delimitare e segnalare la zona di intervento a livello di rumorosità elevato.
- k) Utilizzo di otoprotettori (DPI da adottare)
- l) L'area sottostante il canalei deve essere opportunamente delimitata.
- m) Utilizzo di casco (DPI da adottare)

1045) Interferenza nel periodo dal 405° g al 429° g dall'inizio dei lavori, per un totale di 25 giorni lavorativi. Fasi:

- **Rasatura meccanizzata di intonaci esterni**
- **Montaggio di tutti i ponteggi metallici fissi all'esterno dei padiglioni 2 "Nervi" e 4 "abside"**

Le lavorazioni su elencate sono eseguite rispettivamente dal 405° g al 429° g per 25 giorni lavorativi, e dal 335° g al 439° g per 105 giorni lavorativi.

Dette lavorazioni interferiscono fra loro per i seguenti periodi: dal 405° g al 429° g per 25 giorni lavorativi.

Coordinamento:

- a) La circolazione delle macchine operatrici deve avvenire utilizzando percorsi ben definiti e la velocità deve risultare ridotta a passo d'uomo.
- b) Il personale non strettamente necessario alle lavorazioni dovrà allontanarsi dalla zona interessata e gli addetti dovranno adottare, se del caso, i dispositivi di protezione individuale idonei alle attività.
- c) L'area sottostante la traiettoria di passaggio dei carichi deve essere opportunamente delimitata.
- d) Utilizzo di casco (DPI da adottare)
- e) Utilizzo di indumenti ad alta visibilità (DPI da adottare)
- f) Utilizzo di otoprotettori (DPI da adottare)
- g) Durante il trasporto di materiale sfuso ad elevata polverosità è necessario provvedere ad inumidire i materiali stessi per limitare la formazione di polveri.
- h) Utilizzo di maschera antipolvere (DPI da adottare)
- i) Le operazioni di sollevamento e/o di trasporto di carichi devono avvenire evitando il passaggio dei carichi sospesi al di sopra di postazioni di lavoro.

1046) Interferenza nel periodo dal 405° g al 409° g dall'inizio dei lavori, per un totale di 5 giorni lavorativi. Fasi:

- **Rasatura meccanizzata di intonaci esterni**
- **Rimozione di impianto ascensore oleodinamico**

Le lavorazioni su elencate sono eseguite rispettivamente dal 405° g al 429° g per 25 giorni lavorativi, e dal 405° g al 409° g per 5 giorni lavorativi.

Dette lavorazioni interferiscono fra loro per i seguenti periodi: dal 405° g al 409° g per 5 giorni lavorativi.

Coordinamento:

- a) La circolazione delle macchine operatrici deve avvenire utilizzando percorsi ben definiti e la velocità deve risultare ridotta a passo d'uomo.
- b) Il personale non strettamente necessario alle lavorazioni dovrà allontanarsi dalla zona interessata e gli addetti dovranno adottare, se del caso, i dispositivi di protezione individuale idonei alle attività.
- c) L'area sottostante la traiettoria di passaggio dei carichi deve essere opportunamente delimitata.
- d) Utilizzo di casco (DPI da adottare)
- e) Utilizzo di indumenti ad alta visibilità (DPI da adottare)
- f) Utilizzo di otoprotettori (DPI da adottare)

- g) Le operazioni di sollevamento e/o di trasporto di carichi devono avvenire evitando il passaggio dei carichi sospesi al di sopra di postazioni di lavoro.
h) Delimitare e segnalare la zona d'intervento sottoposta a caduta di materiali dall'alto.

1047) Interferenza nel periodo dal 405° g al 409° g dall'inizio dei lavori, per un totale di 5 giorni lavorativi. Fasi:

- **Rimozione di impianto ascensore oleodinamico**
- **Rimozione di copertura bituminosa contenente amianto**

Le lavorazioni su elencate sono eseguite rispettivamente dal 405° g al 409° g per 5 giorni lavorativi, e dal 365° g al 544° g per 180 giorni lavorativi.

Dette lavorazioni interferiscono fra loro per i seguenti periodi: dal 405° g al 409° g per 5 giorni lavorativi.

Coordinamento:

- a) Le operazioni di sollevamento e/o di trasporto di carichi devono avvenire evitando il passaggio dei carichi sospesi al di sopra di postazioni di lavoro.
b) L'area sottostante la traiettoria di passaggio dei carichi deve essere opportunamente delimitata.
c) Utilizzo di casco (DPI da adottare)
d) Delimitare e segnalare la zona d'intervento sottoposta a caduta di materiali dall'alto.
e) La circolazione delle macchine operatrici deve avvenire utilizzando percorsi ben definiti e la velocità deve risultare ridotta a passo d'uomo.
f) Il personale non strettamente necessario alle lavorazioni dovrà allontanarsi dalla zona interessata e gli addetti dovranno adottare, se del caso, i dispositivi di protezione individuale idonei alle attività.
g) Durante il trasporto di materiale sfuso ad elevata polverosità è necessario provvedere ad inumidire i materiali stessi per limitare la formazione di polveri.
h) Utilizzo di indumenti ad alta visibilità (DPI da adottare)
i) Utilizzo di maschera antipolvere (DPI da adottare)

1048) Interferenza nel periodo dal 405° g al 409° g dall'inizio dei lavori, per un totale di 5 giorni lavorativi. Fasi:

- **Demolizione di tramezzature eseguita a mano**
- **Fornitura e posa in opera di arredi**

Le lavorazioni su elencate sono eseguite rispettivamente dal 370° g al 409° g per 40 giorni lavorativi, e dal 405° g al 434° g per 30 giorni lavorativi.

Dette lavorazioni interferiscono fra loro per i seguenti periodi: dal 405° g al 409° g per 5 giorni lavorativi.

Coordinamento:

- a) La circolazione delle macchine operatrici deve avvenire utilizzando percorsi ben definiti e la velocità deve risultare ridotta a passo d'uomo.
b) Il personale non strettamente necessario alle lavorazioni dovrà allontanarsi dalla zona interessata e gli addetti dovranno adottare, se del caso, i dispositivi di protezione individuale idonei alle attività.
c) Durante il trasporto di materiale sfuso ad elevata polverosità è necessario provvedere ad inumidire i materiali stessi per limitare la formazione di polveri.
d) Utilizzo di indumenti ad alta visibilità (DPI da adottare)
e) Utilizzo di maschera antipolvere (DPI da adottare)
f) Le operazioni di sollevamento e/o di trasporto di carichi devono avvenire evitando il passaggio dei carichi sospesi al di sopra di postazioni di lavoro.
g) L'area sottostante la traiettoria di passaggio dei carichi deve essere opportunamente delimitata.
h) Utilizzo di casco (DPI da adottare)
i) L'area sottostante il canalei deve essere opportunamente delimitata.
j) Nelle attività di demolizione la diffusione di polveri e fibre deve essere ridotta al minimo irrorando periodicamente le superfici da demolire.
k) Nelle attività di demolizione quando la quantità di polveri e fibre presenti superi i limiti tollerati devono essere forniti ed utilizzati indumenti di lavoro e dispositivi di protezione individuale idonei alle attività.
l) Delimitare e segnalare la zona di intervento a livello di rumorosità elevato.
m) Utilizzo di otoprotettori (DPI da adottare)

1049) Interferenza nel periodo dal 405° g al 409° g dall'inizio dei lavori, per un totale di 5 giorni lavorativi. Fasi:

- **Rimozione di impianto ascensore oleodinamico**
- **Demolizione di tramezzature eseguita a mano**

Le lavorazioni su elencate sono eseguite rispettivamente dal 405° g al 409° g per 5 giorni lavorativi, e dal 370° g al 409° g per 40 giorni lavorativi.

Dette lavorazioni interferiscono fra loro per i seguenti periodi: dal 405° g al 409° g per 5 giorni lavorativi.

Coordinamento:

- a) Le attività interferenti saranno opportunamente distanziate spazialmente.

1050) Interferenza nel periodo dal 405° g al 424° g dall'inizio dei lavori, per un totale di 20 giorni lavorativi. Fasi:

- **Distribuzione di impianto rete dati, BMS e domotica**
- **Fornitura e posa in opera di arredi**

Le lavorazioni su elencate sono eseguite rispettivamente dal 375° g al 424° g per 50 giorni lavorativi, e dal 405° g al 434° g per 30 giorni lavorativi.

Dette lavorazioni interferiscono fra loro per i seguenti periodi: dal 405° g al 424° g per 20 giorni lavorativi.

Coordinamento:

- a) La circolazione delle macchine operatrici deve avvenire utilizzando percorsi ben definiti e la velocità deve risultare ridotta a passo d'uomo.
b) Il personale non strettamente necessario alle lavorazioni dovrà allontanarsi dalla zona interessata e gli addetti dovranno adottare, se del caso, i

dispositivi di protezione individuale idonei alle attività.

- c) Durante il trasporto di materiale sfuso ad elevata polverosità è necessario provvedere ad inumidire i materiali stessi per limitare la formazione di polveri.
- d) Utilizzo di indumenti ad alta visibilità (DPI da adottare)
- e) Utilizzo di maschera antipolvere (DPI da adottare)
- f) Le operazioni di sollevamento e/o di trasporto di carichi devono avvenire evitando il passaggio dei carichi sospesi al di sopra di postazioni di lavoro.
- g) L'area sottostante la traiettoria di passaggio dei carichi deve essere opportunamente delimitata.
- h) Utilizzo di casco (DPI da adottare)
- i) Delimitare e segnalare la zona di intervento a livello di rumorosità elevato.
- j) Utilizzo di otoprotettori (DPI da adottare)

1051) Interferenza nel periodo dal 405° g al 426° g dall'inizio dei lavori, per un totale di 22 giorni lavorativi. Fasi:

- **Montaggio di serramenti esterni**
- **Applicazione di fibre in acciaio all'intradosso per consolidamento solaio**

Le lavorazioni su elencate sono eseguite rispettivamente dal 405° g al 429° g per 25 giorni lavorativi, e dal 347° g al 426° g per 80 giorni lavorativi.

Dette lavorazioni interferiscono fra loro per i seguenti periodi: dal 405° g al 426° g per 22 giorni lavorativi.

Coordinamento:

- a) Le operazioni di sollevamento e/o di trasporto di carichi devono avvenire evitando il passaggio dei carichi sospesi al di sopra di postazioni di lavoro.
- b) L'area sottostante la traiettoria di passaggio dei carichi deve essere opportunamente delimitata.
- c) La circolazione delle macchine operatrici deve avvenire utilizzando percorsi ben definiti e la velocità deve risultare ridotta a passo d'uomo.
- d) Il personale non strettamente necessario alle lavorazioni dovrà allontanarsi dalla zona interessata e gli addetti dovranno adottare, se del caso, i dispositivi di protezione individuale idonei alle attività.
- e) Utilizzo di casco (DPI da adottare)
- f) Utilizzo di indumenti ad alta visibilità (DPI da adottare)
- g) L'area sottostante la zona operativa del cestello deve essere opportunamente delimitata.

1052) Interferenza nel periodo dal 405° g al 409° g dall'inizio dei lavori, per un totale di 5 giorni lavorativi. Fasi:

- **Rasatura meccanizzata di intonaci esterni**
- **Rimozione di controsoffittature, intonaci e rivestimenti interni**

Le lavorazioni su elencate sono eseguite rispettivamente dal 405° g al 429° g per 25 giorni lavorativi, e dal 370° g al 409° g per 40 giorni lavorativi.

Dette lavorazioni interferiscono fra loro per i seguenti periodi: dal 405° g al 409° g per 5 giorni lavorativi.

Coordinamento:

- a) Le attività interferenti saranno opportunamente distanziate spazialmente.

1053) Interferenza nel periodo dal 405° g al 409° g dall'inizio dei lavori, per un totale di 5 giorni lavorativi. Fasi:

- **Montaggio di serramenti esterni**
- **Rimozione di controsoffittature, intonaci e rivestimenti interni**

Le lavorazioni su elencate sono eseguite rispettivamente dal 405° g al 429° g per 25 giorni lavorativi, e dal 370° g al 409° g per 40 giorni lavorativi.

Dette lavorazioni interferiscono fra loro per i seguenti periodi: dal 405° g al 409° g per 5 giorni lavorativi.

Coordinamento:

- a) Le attività interferenti saranno opportunamente distanziate spazialmente.

1054) Interferenza nel periodo dal 405° g al 408° g dall'inizio dei lavori, per un totale di 4 giorni lavorativi. Fasi:

- **Realizzazione di contropareti e controsoffitti**
- **Rimozione di impianto ascensore oleodinamico**

Le lavorazioni su elencate sono eseguite rispettivamente dal 389° g al 408° g per 20 giorni lavorativi, e dal 405° g al 409° g per 5 giorni lavorativi.

Dette lavorazioni interferiscono fra loro per i seguenti periodi: dal 405° g al 408° g per 4 giorni lavorativi.

Coordinamento:

- a) Le operazioni di sollevamento e/o di trasporto di carichi devono avvenire evitando il passaggio dei carichi sospesi al di sopra di postazioni di lavoro.
- b) L'area sottostante la traiettoria di passaggio dei carichi deve essere opportunamente delimitata.
- c) La circolazione delle macchine operatrici deve avvenire utilizzando percorsi ben definiti e la velocità deve risultare ridotta a passo d'uomo.
- d) Il personale non strettamente necessario alle lavorazioni dovrà allontanarsi dalla zona interessata e gli addetti dovranno adottare, se del caso, i dispositivi di protezione individuale idonei alle attività.
- e) Utilizzo di indumenti ad alta visibilità (DPI da adottare)
- f) Utilizzo di casco (DPI da adottare)
- g) Delimitare e segnalare la zona d'intervento sottoposta a caduta di materiali dall'alto.

1055) Interferenza nel periodo dal 405° g al 424° g dall'inizio dei lavori, per un totale di 20 giorni lavorativi. Fasi:

- **Realizzazione delle canalizzazioni**
- **Fornitura e posa in opera di arredi**

Le lavorazioni su elencate sono eseguite rispettivamente dal 375° g al 424° g per 50 giorni lavorativi, e dal 405° g al 434° g per 30 giorni lavorativi.

Dette lavorazioni interferiscono fra loro per i seguenti periodi: dal 405° g al 424° g per 20 giorni lavorativi.

Coordinamento:

- La circolazione delle macchine operatrici deve avvenire utilizzando percorsi ben definiti e la velocità deve risultare ridotta a passo d'uomo.
- Il personale non strettamente necessario alle lavorazioni dovrà allontanarsi dalla zona interessata e gli addetti dovranno adottare, se del caso, i dispositivi di protezione individuale idonei alle attività.
- Durante il trasporto di materiale sfuso ad elevata polverosità è necessario provvedere ad inumidire i materiali stessi per limitare la formazione di polveri.
- Utilizzo di indumenti ad alta visibilità (DPI da adottare)
- Utilizzo di maschera antipolvere (DPI da adottare)
- Le operazioni di sollevamento e/o di trasporto di carichi devono avvenire evitando il passaggio dei carichi sospesi al di sopra di postazioni di lavoro.
- L'area sottostante la traiettoria di passaggio dei carichi deve essere opportunamente delimitata.
- Utilizzo di casco (DPI da adottare)
- Delimitare e segnalare la zona di intervento a livello di rumorosità elevato.
- Utilizzo di otoprotettori (DPI da adottare)

1056) Interferenza nel periodo dal 405° g al 409° g dall'inizio dei lavori, per un totale di 5 giorni lavorativi. Fasi:

- **Realizzazione della rete di distribuzione e terminali per impianto di climatizzazione (caldo e freddo)**
- **Rimozione di impianto ascensore oleodinamico**

Le lavorazioni su elencate sono eseguite rispettivamente dal 375° g al 424° g per 50 giorni lavorativi, e dal 405° g al 409° g per 5 giorni lavorativi.

Dette lavorazioni interferiscono fra loro per i seguenti periodi: dal 405° g al 409° g per 5 giorni lavorativi.

Coordinamento:

- Il personale non strettamente necessario alle lavorazioni dovrà allontanarsi dalla zona interessata e gli addetti dovranno adottare, se del caso, i dispositivi di protezione individuale idonei alle attività.
- In prossimità della zona d'intervento è necessario allontanare preventivamente tutti i materiali facilmente infiammabili; qualora i suddetti materiali non possono essere allontanati è necessario proteggerli con teli protettivi.
- In prossimità della zona d'intervento deve essere tenuto a disposizione un estintore portatile.
- Delimitare e segnalare la zona di intervento a radiazioni non ionizzanti.
- Le operazioni di sollevamento e/o di trasporto di carichi devono avvenire evitando il passaggio dei carichi sospesi al di sopra di postazioni di lavoro.
- L'area sottostante la traiettoria di passaggio dei carichi deve essere opportunamente delimitata.
- Utilizzo di casco (DPI da adottare)
- Delimitare e segnalare la zona d'intervento sottoposta a caduta di materiali dall'alto.

1057) Interferenza nel periodo dal 405° g al 424° g dall'inizio dei lavori, per un totale di 20 giorni lavorativi. Fasi:

- **Realizzazione di impianto antintrusione/videosorveglianza**
- **Fornitura e posa in opera di arredi**

Le lavorazioni su elencate sono eseguite rispettivamente dal 375° g al 424° g per 50 giorni lavorativi, e dal 405° g al 434° g per 30 giorni lavorativi.

Dette lavorazioni interferiscono fra loro per i seguenti periodi: dal 405° g al 424° g per 20 giorni lavorativi.

Coordinamento:

- La circolazione delle macchine operatrici deve avvenire utilizzando percorsi ben definiti e la velocità deve risultare ridotta a passo d'uomo.
- Il personale non strettamente necessario alle lavorazioni dovrà allontanarsi dalla zona interessata e gli addetti dovranno adottare, se del caso, i dispositivi di protezione individuale idonei alle attività.
- Durante il trasporto di materiale sfuso ad elevata polverosità è necessario provvedere ad inumidire i materiali stessi per limitare la formazione di polveri.
- Utilizzo di indumenti ad alta visibilità (DPI da adottare)
- Utilizzo di maschera antipolvere (DPI da adottare)
- Le operazioni di sollevamento e/o di trasporto di carichi devono avvenire evitando il passaggio dei carichi sospesi al di sopra di postazioni di lavoro.
- L'area sottostante la traiettoria di passaggio dei carichi deve essere opportunamente delimitata.
- Utilizzo di casco (DPI da adottare)
- Delimitare e segnalare la zona di intervento a livello di rumorosità elevato.
- Utilizzo di otoprotettori (DPI da adottare)

1058) Interferenza nel periodo dal 405° g al 424° g dall'inizio dei lavori, per un totale di 20 giorni lavorativi. Fasi:

- **Realizzazione della rete di distribuzione di impianto idrico-sanitario**
- **Fornitura e posa in opera di arredi**

Le lavorazioni su elencate sono eseguite rispettivamente dal 375° g al 424° g per 50 giorni lavorativi, e dal 405° g al 434° g per 30 giorni lavorativi.

Dette lavorazioni interferiscono fra loro per i seguenti periodi: dal 405° g al 424° g per 20 giorni lavorativi.

Coordinamento:

- Il personale non strettamente necessario alle lavorazioni dovrà allontanarsi dalla zona interessata e gli addetti dovranno adottare, se del caso, i dispositivi di protezione individuale idonei alle attività.

- b) In prossimità della zona d'intervento è necessario allontanare preventivamente tutti i materiali facilmente infiammabili; qualora i suddetti materiali non possono essere allontanati è necessario proteggerli con teli protettivi.
- c) In prossimità della zona d'intervento deve essere tenuto a disposizione un estintore portatile.
- d) Delimitare e segnalare la zona di intervento a radiazioni non ionizzanti.
- e) La circolazione delle macchine operatrici deve avvenire utilizzando percorsi ben definiti e la velocità deve risultare ridotta a passo d'uomo.
- f) Durante il trasporto di materiale sfuso ad elevata polverosità è necessario provvedere ad inumidire i materiali stessi per limitare la formazione di polveri.
- g) Utilizzo di indumenti ad alta visibilità (DPI da adottare)
- h) Utilizzo di maschera antipolvere (DPI da adottare)
- i) Le operazioni di sollevamento e/o di trasporto di carichi devono avvenire evitando il passaggio dei carichi sospesi al di sopra di postazioni di lavoro.
- j) L'area sottostante la traiettoria di passaggio dei carichi deve essere opportunamente delimitata.
- k) Utilizzo di casco (DPI da adottare)
- l) Delimitare e segnalare la zona di intervento a livello di rumorosità elevato.
- m) Utilizzo di otoprotettori (DPI da adottare)

1059) Interferenza nel periodo dal 405° g al 409° g dall'inizio dei lavori, per un totale di 5 giorni lavorativi. Fasi:
- Tinteggiatura di superfici interne
- Rimozione di impianto ascensore oleodinamico

Le lavorazioni su elencate sono eseguite rispettivamente dal 375° g al 434° g per 60 giorni lavorativi, e dal 405° g al 409° g per 5 giorni lavorativi.
 Dette lavorazioni interferiscono fra loro per i seguenti periodi: dal 405° g al 409° g per 5 giorni lavorativi.

Coordinamento:

- a) Le operazioni di sollevamento e/o di trasporto di carichi devono avvenire evitando il passaggio dei carichi sospesi al di sopra di postazioni di lavoro.
- b) L'area sottostante la traiettoria di passaggio dei carichi deve essere opportunamente delimitata.
- c) La circolazione delle macchine operatrici deve avvenire utilizzando percorsi ben definiti e la velocità deve risultare ridotta a passo d'uomo.
- d) Il personale non strettamente necessario alle lavorazioni dovrà allontanarsi dalla zona interessata e gli addetti dovranno adottare, se del caso, i dispositivi di protezione individuale idonei alle attività.
- e) Utilizzo di casco (DPI da adottare)
- f) Utilizzo di indumenti ad alta visibilità (DPI da adottare)
- g) Delimitare e segnalare la zona d'intervento sottoposta a caduta di materiali dall'alto.

1060) Interferenza nel periodo dal 405° g al 417° g dall'inizio dei lavori, per un totale di 13 giorni lavorativi. Fasi:
- Rimozione di impianti
- Fornitura e posa in opera di arredi

Le lavorazioni su elencate sono eseguite rispettivamente dal 388° g al 417° g per 30 giorni lavorativi, e dal 405° g al 434° g per 30 giorni lavorativi.
 Dette lavorazioni interferiscono fra loro per i seguenti periodi: dal 405° g al 417° g per 13 giorni lavorativi.

Coordinamento:

- a) La circolazione delle macchine operatrici deve avvenire utilizzando percorsi ben definiti e la velocità deve risultare ridotta a passo d'uomo.
- b) Il personale non strettamente necessario alle lavorazioni dovrà allontanarsi dalla zona interessata e gli addetti dovranno adottare, se del caso, i dispositivi di protezione individuale idonei alle attività.
- c) Durante il trasporto di materiale sfuso ad elevata polverosità è necessario provvedere ad inumidire i materiali stessi per limitare la formazione di polveri.
- d) Utilizzo di indumenti ad alta visibilità (DPI da adottare)
- e) Utilizzo di maschera antipolvere (DPI da adottare)
- f) Le operazioni di sollevamento e/o di trasporto di carichi devono avvenire evitando il passaggio dei carichi sospesi al di sopra di postazioni di lavoro.
- g) L'area sottostante la traiettoria di passaggio dei carichi deve essere opportunamente delimitata.
- h) Utilizzo di casco (DPI da adottare)
- i) Nelle attività di demolizione la diffusione di polveri e fibre deve essere ridotta al minimo irrorando periodicamente le superfici da demolire.
- j) Nelle attività di demolizione quando la quantità di polveri e fibre presenti superi i limiti tollerati devono essere forniti ed utilizzati indumenti di lavoro e dispositivi di protezione individuale idonei alle attività.
- k) Delimitare e segnalare la zona di intervento a livello di rumorosità elevato.
- l) Utilizzo di otoprotettori (DPI da adottare)

1061) Interferenza nel periodo dal 405° g al 409° g dall'inizio dei lavori, per un totale di 5 giorni lavorativi. Fasi:
- Realizzazione della rete idrica e degli attacchi per impianto antincendio
- Rimozione di impianto ascensore oleodinamico

Le lavorazioni su elencate sono eseguite rispettivamente dal 375° g al 424° g per 50 giorni lavorativi, e dal 405° g al 409° g per 5 giorni lavorativi.
 Dette lavorazioni interferiscono fra loro per i seguenti periodi: dal 405° g al 409° g per 5 giorni lavorativi.

Coordinamento:

- a) Il personale non strettamente necessario alle lavorazioni dovrà allontanarsi dalla zona interessata e gli addetti dovranno adottare, se del caso, i dispositivi di protezione individuale idonei alle attività.
- b) In prossimità della zona d'intervento è necessario allontanare preventivamente tutti i materiali facilmente infiammabili; qualora i suddetti materiali non possono essere allontanati è necessario proteggerli con teli protettivi.
- c) In prossimità della zona d'intervento deve essere tenuto a disposizione un estintore portatile.
- d) Delimitare e segnalare la zona di intervento a radiazioni non ionizzanti.

- e) Le operazioni di sollevamento e/o di trasporto di carichi devono avvenire evitando il passaggio dei carichi sospesi al di sopra di postazioni di lavoro.
- f) L'area sottostante la traiettoria di passaggio dei carichi deve essere opportunamente delimitata.
- g) Utilizzo di casco (DPI da adottare)
- h) Delimitare e segnalare la zona d'intervento sottoposta a caduta di materiali dall'alto.

1062) Interferenza nel periodo dal 405° g al 417° g dall'inizio dei lavori, per un totale di 13 giorni lavorativi. Fasi:

- **Rimozione di serramenti interni**
- **Fornitura e posa in opera di arredi**

Le lavorazioni su elencate sono eseguite rispettivamente dal 388° g al 417° g per 30 giorni lavorativi, e dal 405° g al 434° g per 30 giorni lavorativi.

Dette lavorazioni interferiscono fra loro per i seguenti periodi: dal 405° g al 417° g per 13 giorni lavorativi.

Coordinamento:

- a) La circolazione delle macchine operatrici deve avvenire utilizzando percorsi ben definiti e la velocità deve risultare ridotta a passo d'uomo.
- b) Il personale non strettamente necessario alle lavorazioni dovrà allontanarsi dalla zona interessata e gli addetti dovranno adottare, se del caso, i dispositivi di protezione individuale idonei alle attività.
- c) Durante il trasporto di materiale sfuso ad elevata polverosità è necessario provvedere ad inumidire i materiali stessi per limitare la formazione di polveri.
- d) Utilizzo di indumenti ad alta visibilità (DPI da adottare)
- e) Utilizzo di maschera antipolvere (DPI da adottare)
- f) Le operazioni di sollevamento e/o di trasporto di carichi devono avvenire evitando il passaggio dei carichi sospesi al di sopra di postazioni di lavoro.
- g) L'area sottostante la traiettoria di passaggio dei carichi deve essere opportunamente delimitata.
- h) Utilizzo di casco (DPI da adottare)
- i) Delimitare e segnalare la zona di intervento a livello di rumorosità elevato.
- j) Utilizzo di otoprotettori (DPI da adottare)

1063) Interferenza nel periodo dal 405° g al 406° g dall'inizio dei lavori, per un totale di 2 giorni lavorativi. Fasi:

- **Demolizione di tramezzature eseguita a mano**
- **Montaggio di serramenti esterni**

Le lavorazioni su elencate sono eseguite rispettivamente dal 397° g al 406° g per 10 giorni lavorativi, e dal 405° g al 429° g per 25 giorni lavorativi.

Dette lavorazioni interferiscono fra loro per i seguenti periodi: dal 405° g al 406° g per 2 giorni lavorativi.

Coordinamento:

- a) La circolazione delle macchine operatrici deve avvenire utilizzando percorsi ben definiti e la velocità deve risultare ridotta a passo d'uomo.
- b) Il personale non strettamente necessario alle lavorazioni dovrà allontanarsi dalla zona interessata e gli addetti dovranno adottare, se del caso, i dispositivi di protezione individuale idonei alle attività.
- c) Durante il trasporto di materiale sfuso ad elevata polverosità è necessario provvedere ad inumidire i materiali stessi per limitare la formazione di polveri.
- d) Utilizzo di indumenti ad alta visibilità (DPI da adottare)
- e) Utilizzo di maschera antipolvere (DPI da adottare)
- f) Le operazioni di sollevamento e/o di trasporto di carichi devono avvenire evitando il passaggio dei carichi sospesi al di sopra di postazioni di lavoro.
- g) L'area sottostante la traiettoria di passaggio dei carichi deve essere opportunamente delimitata.
- h) Utilizzo di casco (DPI da adottare)
- i) L'area sottostante il canalei deve essere opportunamente delimitata.
- j) Nelle attività di demolizione la diffusione di polveri e fibre deve essere ridotta al minimo irrorando periodicamente le superfici da demolire.
- k) Nelle attività di demolizione quando la quantità di polveri e fibre presenti superi i limiti tollerati devono essere forniti ed utilizzati indumenti di lavoro e dispositivi di protezione individuale idonei alle attività.
- l) Delimitare e segnalare la zona di intervento a livello di rumorosità elevato.
- m) Utilizzo di otoprotettori (DPI da adottare)

1064) Interferenza nel periodo dal 405° g al 409° g dall'inizio dei lavori, per un totale di 5 giorni lavorativi. Fasi:

- **Formazione intonaci interni (tradizionali)**
- **Rimozione di impianto ascensore oleodinamico**

Le lavorazioni su elencate sono eseguite rispettivamente dal 402° g al 416° g per 15 giorni lavorativi, e dal 405° g al 409° g per 5 giorni lavorativi.

Dette lavorazioni interferiscono fra loro per i seguenti periodi: dal 405° g al 409° g per 5 giorni lavorativi.

Coordinamento:

- a) Le operazioni di sollevamento e/o di trasporto di carichi devono avvenire evitando il passaggio dei carichi sospesi al di sopra di postazioni di lavoro.
- b) L'area sottostante la traiettoria di passaggio dei carichi deve essere opportunamente delimitata.
- c) La circolazione delle macchine operatrici deve avvenire utilizzando percorsi ben definiti e la velocità deve risultare ridotta a passo d'uomo.
- d) Il personale non strettamente necessario alle lavorazioni dovrà allontanarsi dalla zona interessata e gli addetti dovranno adottare, se del caso, i dispositivi di protezione individuale idonei alle attività.
- e) Utilizzo di indumenti ad alta visibilità (DPI da adottare)
- f) L'area sottostante la zona operativa del cestello deve essere opportunamente delimitata.
- g) Utilizzo di casco (DPI da adottare)
- h) Le postazioni di lavoro fisse devono essere protette da un solido impalcato sovrastante, ad altezza non maggiore di 3 metri da terra, a protezione contro la caduta di materiali.

- i) Delimitare e segnalare la zona di intervento a livello di rumorosità elevato.
- j) Utilizzo di otoprotettori (DPI da adottare)
- k) Delimitare e segnalare la zona d'intervento sottoposta a caduta di materiali dall'alto.

1065) Interferenza nel periodo dal 405° g al 409° g dall'inizio dei lavori, per un totale di 5 giorni lavorativi. Fasi:

- **Rimozione di impianto ascensore oleodinamico**
- **Fornitura e posa in opera di arredi**

Le lavorazioni su elencate sono eseguite rispettivamente dal 405° g al 409° g per 5 giorni lavorativi, e dal 405° g al 434° g per 30 giorni lavorativi.

Dette lavorazioni interferiscono fra loro per i seguenti periodi: dal 405° g al 409° g per 5 giorni lavorativi.

Coordinamento:

- a) Le operazioni di sollevamento e/o di trasporto di carichi devono avvenire evitando il passaggio dei carichi sospesi al di sopra di postazioni di lavoro.
- b) L'area sottostante la traiettoria di passaggio dei carichi deve essere opportunamente delimitata.
- c) Utilizzo di casco (DPI da adottare)
- d) Delimitare e segnalare la zona d'intervento sottoposta a caduta di materiali dall'alto.
- e) La circolazione delle macchine operatrici deve avvenire utilizzando percorsi ben definiti e la velocità deve risultare ridotta a passo d'uomo.
- f) Il personale non strettamente necessario alle lavorazioni dovrà allontanarsi dalla zona interessata e gli addetti dovranno adottare, se del caso, i dispositivi di protezione individuale idonei alle attività.
- g) Durante il trasporto di materiale sfuso ad elevata polverosità è necessario provvedere ad inumidire i materiali stessi per limitare la formazione di polveri.
- h) Utilizzo di indumenti ad alta visibilità (DPI da adottare)
- i) Utilizzo di maschera antipolvere (DPI da adottare)
- j) Delimitare e segnalare la zona di intervento a livello di rumorosità elevato.
- k) Utilizzo di otoprotettori (DPI da adottare)

1066) Interferenza nel periodo dal 405° g al 409° g dall'inizio dei lavori, per un totale di 5 giorni lavorativi. Fasi:

- **Rimozione di impianto ascensore oleodinamico**
- **Rimozione di controsoffittature, intonaci e rivestimenti interni**

Le lavorazioni su elencate sono eseguite rispettivamente dal 405° g al 409° g per 5 giorni lavorativi, e dal 370° g al 409° g per 40 giorni lavorativi.

Dette lavorazioni interferiscono fra loro per i seguenti periodi: dal 405° g al 409° g per 5 giorni lavorativi.

Coordinamento:

- a) Le attività interferenti saranno opportunamente distanziate spazialmente.

1067) Interferenza nel periodo dal 405° g al 434° g dall'inizio dei lavori, per un totale di 30 giorni lavorativi. Fasi:

- **Rimozione di copertura bituminosa contenente amianto**
- **Fornitura e posa in opera di arredi**

Le lavorazioni su elencate sono eseguite rispettivamente dal 365° g al 544° g per 180 giorni lavorativi, e dal 405° g al 434° g per 30 giorni lavorativi.

Dette lavorazioni interferiscono fra loro per i seguenti periodi: dal 405° g al 434° g per 30 giorni lavorativi.

Coordinamento:

- a) La circolazione delle macchine operatrici deve avvenire utilizzando percorsi ben definiti e la velocità deve risultare ridotta a passo d'uomo.
- b) Il personale non strettamente necessario alle lavorazioni dovrà allontanarsi dalla zona interessata e gli addetti dovranno adottare, se del caso, i dispositivi di protezione individuale idonei alle attività.
- c) Durante il trasporto di materiale sfuso ad elevata polverosità è necessario provvedere ad inumidire i materiali stessi per limitare la formazione di polveri.
- d) Utilizzo di indumenti ad alta visibilità (DPI da adottare)
- e) Utilizzo di maschera antipolvere (DPI da adottare)
- f) Le operazioni di sollevamento e/o di trasporto di carichi devono avvenire evitando il passaggio dei carichi sospesi al di sopra di postazioni di lavoro.
- g) L'area sottostante la traiettoria di passaggio dei carichi deve essere opportunamente delimitata.
- h) Utilizzo di casco (DPI da adottare)
- i) Delimitare e segnalare la zona di intervento a livello di rumorosità elevato.
- j) Utilizzo di otoprotettori (DPI da adottare)

1068) Interferenza nel periodo dal 406° g al 424° g dall'inizio dei lavori, per un totale di 19 giorni lavorativi. Fasi:

- **Consolidamento struttura in c.a. con applicazione di rete in acciaio**
- **Distribuzione impianto illuminazione normale e di emergenza**

Le lavorazioni su elencate sono eseguite rispettivamente dal 406° g al 435° g per 30 giorni lavorativi, e dal 375° g al 424° g per 50 giorni lavorativi.

Dette lavorazioni interferiscono fra loro per i seguenti periodi: dal 406° g al 424° g per 19 giorni lavorativi.

Coordinamento:

- a) La circolazione delle macchine operatrici deve avvenire utilizzando percorsi ben definiti e la velocità deve risultare ridotta a passo d'uomo.
- b) Il personale non strettamente necessario alle lavorazioni dovrà allontanarsi dalla zona interessata e gli addetti dovranno adottare, se del caso, i dispositivi di protezione individuale idonei alle attività.
- c) L'area sottostante la traiettoria di passaggio dei carichi deve essere opportunamente delimitata.

- d) Utilizzo di casco (DPI da adottare)
- e) Le operazioni di sollevamento e/o di trasporto di carichi devono avvenire evitando il passaggio dei carichi sospesi al di sopra di postazioni di lavoro.
- f) Le postazioni di lavoro fisse devono essere protette da un solido impalcato sovrastante, ad altezza non maggiore di 3 metri da terra, a protezione contro la caduta di materiali.
- g) Delimitare e segnalare la zona di intervento a livello di rumorosità elevato.
- h) Utilizzo di otoprotettori (DPI da adottare)

1069) Interferenza nel periodo dal 406° g al 426° g dall'inizio dei lavori, per un totale di 21 giorni lavorativi. Fasi:

- **Applicazione di fibre in acciaio per consolidamento solaio**
- **Applicazione di fibre in acciaio all'intradosso per consolidamento solaio**

Le lavorazioni su elencate sono eseguite rispettivamente dal 406° g al 435° g per 30 giorni lavorativi, e dal 347° g al 426° g per 80 giorni lavorativi.

Dette lavorazioni interferiscono fra loro per i seguenti periodi: dal 406° g al 426° g per 21 giorni lavorativi.

Coordinamento:

- a) La circolazione delle macchine operatrici deve avvenire utilizzando percorsi ben definiti e la velocità deve risultare ridotta a passo d'uomo.
- b) Il personale non strettamente necessario alle lavorazioni dovrà allontanarsi dalla zona interessata e gli addetti dovranno adottare, se del caso, i dispositivi di protezione individuale idonei alle attività.
- c) L'area sottostante la traiettoria di passaggio dei carichi deve essere opportunamente delimitata.
- d) Utilizzo di casco (DPI da adottare)
- e) Le operazioni di sollevamento e/o di trasporto di carichi devono avvenire evitando il passaggio dei carichi sospesi al di sopra di postazioni di lavoro.
- f) L'area sottostante la zona operativa del cestello deve essere opportunamente delimitata.
- g) Utilizzo di indumenti ad alta visibilità (DPI da adottare)

1070) Interferenza nel periodo dal 406° g al 430° g dall'inizio dei lavori, per un totale di 25 giorni lavorativi. Fasi:

- **Applicazione di fibre in acciaio per consolidamento solaio**
- **Perforazioni nel terreno con sonda**

Le lavorazioni su elencate sono eseguite rispettivamente dal 406° g al 435° g per 30 giorni lavorativi, e dal 381° g al 430° g per 50 giorni lavorativi.

Dette lavorazioni interferiscono fra loro per i seguenti periodi: dal 406° g al 430° g per 25 giorni lavorativi.

Coordinamento:

- a) La circolazione delle macchine operatrici deve avvenire utilizzando percorsi ben definiti e la velocità deve risultare ridotta a passo d'uomo.
- b) Il personale non strettamente necessario alle lavorazioni dovrà allontanarsi dalla zona interessata e gli addetti dovranno adottare, se del caso, i dispositivi di protezione individuale idonei alle attività.
- c) L'area sottostante la traiettoria di passaggio dei carichi deve essere opportunamente delimitata.
- d) Utilizzo di casco (DPI da adottare)
- e) Le operazioni di sollevamento e/o di trasporto di carichi devono avvenire evitando il passaggio dei carichi sospesi al di sopra di postazioni di lavoro.
- f) Delimitare e segnalare la zona di intervento a livello di rumorosità elevato.
- g) Utilizzo di otoprotettori (DPI da adottare)

1071) Interferenza nel periodo dal 406° g al 424° g dall'inizio dei lavori, per un totale di 19 giorni lavorativi. Fasi:

- **Consolidamento struttura in c.a. con applicazione di rete in acciaio**
- **Realizzazione delle canalizzazioni**

Le lavorazioni su elencate sono eseguite rispettivamente dal 406° g al 435° g per 30 giorni lavorativi, e dal 375° g al 424° g per 50 giorni lavorativi.

Dette lavorazioni interferiscono fra loro per i seguenti periodi: dal 406° g al 424° g per 19 giorni lavorativi.

Coordinamento:

- a) La circolazione delle macchine operatrici deve avvenire utilizzando percorsi ben definiti e la velocità deve risultare ridotta a passo d'uomo.
- b) Il personale non strettamente necessario alle lavorazioni dovrà allontanarsi dalla zona interessata e gli addetti dovranno adottare, se del caso, i dispositivi di protezione individuale idonei alle attività.
- c) L'area sottostante la traiettoria di passaggio dei carichi deve essere opportunamente delimitata.
- d) Utilizzo di casco (DPI da adottare)
- e) Le operazioni di sollevamento e/o di trasporto di carichi devono avvenire evitando il passaggio dei carichi sospesi al di sopra di postazioni di lavoro.
- f) Le postazioni di lavoro fisse devono essere protette da un solido impalcato sovrastante, ad altezza non maggiore di 3 metri da terra, a protezione contro la caduta di materiali.
- g) Delimitare e segnalare la zona di intervento a livello di rumorosità elevato.
- h) Utilizzo di otoprotettori (DPI da adottare)

1072) Interferenza nel periodo dal 406° g al 406° g dall'inizio dei lavori, per un totale di 1 giorno lavorativo. Fasi:

- **Rinforzo di travi in acciaio**
- **Applicazione di fibre in acciaio per consolidamento solaio**

Le lavorazioni su elencate sono eseguite rispettivamente dal 377° g al 406° g per 30 giorni lavorativi, e dal 406° g al 435° g per 30 giorni lavorativi.

Dette lavorazioni interferiscono fra loro per i seguenti periodi: dal 406° g al 406° g per 1 giorno lavorativo.

Coordinamento:

- a) La circolazione delle macchine operatrici deve avvenire utilizzando percorsi ben definiti e la velocità deve risultare ridotta a passo d'uomo.
- b) Il personale non strettamente necessario alle lavorazioni dovrà allontanarsi dalla zona interessata e gli addetti dovranno adottare, se del caso, i dispositivi di protezione individuale idonei alle attività.
- c) Utilizzo di indumenti ad alta visibilità (DPI da adottare)
- d) L'area sottostante la traiettoria di passaggio dei carichi deve essere opportunamente delimitata.
- e) Utilizzo di casco (DPI da adottare)
- f) In prossimità della zona d'intervento è necessario allontanare preventivamente tutti i materiali facilmente infiammabili; qualora i suddetti materiali non possono essere allontanati è necessario proteggerli con teli protettivi.
- g) Delimitare e segnalare la zona di intervento a radiazioni non ionizzanti.
- h) Le operazioni di sollevamento e/o di trasporto di carichi devono avvenire evitando il passaggio dei carichi sospesi al di sopra di postazioni di lavoro.

1073) Interferenza nel periodo dal 406° g al 434° g dall'inizio dei lavori, per un totale di 29 giorni lavorativi. Fasi:

- **Consolidamento struttura in c.a. con applicazione di rete in acciaio**
- **Fornitura e posa in opera di arredi**

Le lavorazioni su elencate sono eseguite rispettivamente dal 406° g al 435° g per 30 giorni lavorativi, e dal 405° g al 434° g per 30 giorni lavorativi.

Dette lavorazioni interferiscono fra loro per i seguenti periodi: dal 406° g al 434° g per 29 giorni lavorativi.

Coordinamento:

- a) La circolazione delle macchine operatrici deve avvenire utilizzando percorsi ben definiti e la velocità deve risultare ridotta a passo d'uomo.
- b) Il personale non strettamente necessario alle lavorazioni dovrà allontanarsi dalla zona interessata e gli addetti dovranno adottare, se del caso, i dispositivi di protezione individuale idonei alle attività.
- c) L'area sottostante la traiettoria di passaggio dei carichi deve essere opportunamente delimitata.
- d) Utilizzo di casco (DPI da adottare)
- e) Le operazioni di sollevamento e/o di trasporto di carichi devono avvenire evitando il passaggio dei carichi sospesi al di sopra di postazioni di lavoro.
- f) Le postazioni di lavoro fisse devono essere protette da un solido impalcato sovrastante, ad altezza non maggiore di 3 metri da terra, a protezione contro la caduta di materiali.
- g) Delimitare e segnalare la zona di intervento a livello di rumorosità elevato.
- h) Utilizzo di otoprotettori (DPI da adottare)
- i) Durante il trasporto di materiale sfuso ad elevata polverosità è necessario provvedere ad inumidire i materiali stessi per limitare la formazione di polveri.
- j) Utilizzo di indumenti ad alta visibilità (DPI da adottare)
- k) Utilizzo di maschera antipolvere (DPI da adottare)

1074) Interferenza nel periodo dal 406° g al 417° g dall'inizio dei lavori, per un totale di 12 giorni lavorativi. Fasi:

- **Applicazione di fibre in acciaio per consolidamento soiaio**
- **Rimozione di impianti**

Le lavorazioni su elencate sono eseguite rispettivamente dal 406° g al 435° g per 30 giorni lavorativi, e dal 388° g al 417° g per 30 giorni lavorativi.

Dette lavorazioni interferiscono fra loro per i seguenti periodi: dal 406° g al 417° g per 12 giorni lavorativi.

Coordinamento:

- a) La circolazione delle macchine operatrici deve avvenire utilizzando percorsi ben definiti e la velocità deve risultare ridotta a passo d'uomo.
- b) Il personale non strettamente necessario alle lavorazioni dovrà allontanarsi dalla zona interessata e gli addetti dovranno adottare, se del caso, i dispositivi di protezione individuale idonei alle attività.
- c) L'area sottostante la traiettoria di passaggio dei carichi deve essere opportunamente delimitata.
- d) Utilizzo di casco (DPI da adottare)
- e) Le operazioni di sollevamento e/o di trasporto di carichi devono avvenire evitando il passaggio dei carichi sospesi al di sopra di postazioni di lavoro.
- f) Durante il trasporto di materiale sfuso ad elevata polverosità è necessario provvedere ad inumidire i materiali stessi per limitare la formazione di polveri.
- g) Utilizzo di indumenti ad alta visibilità (DPI da adottare)
- h) Utilizzo di maschera antipolvere (DPI da adottare)
- i) Nelle attività di demolizione la diffusione di polveri e fibre deve essere ridotta al minimo irrorando periodicamente le superfici da demolire.
- j) Nelle attività di demolizione quando la quantità di polveri e fibre presenti superi i limiti tollerati devono essere forniti ed utilizzati indumenti di lavoro e dispositivi di protezione individuale idonei alle attività.
- k) Delimitare e segnalare la zona di intervento a livello di rumorosità elevato.
- l) Utilizzo di otoprotettori (DPI da adottare)

1075) Interferenza nel periodo dal 406° g al 424° g dall'inizio dei lavori, per un totale di 19 giorni lavorativi. Fasi:

- **Consolidamento struttura in c.a. con applicazione di rete in acciaio**
- **Distribuzione impianto FM**

Le lavorazioni su elencate sono eseguite rispettivamente dal 406° g al 435° g per 30 giorni lavorativi, e dal 375° g al 424° g per 50 giorni lavorativi.

Dette lavorazioni interferiscono fra loro per i seguenti periodi: dal 406° g al 424° g per 19 giorni lavorativi.

Coordinamento:

- a) La circolazione delle macchine operatrici deve avvenire utilizzando percorsi ben definiti e la velocità deve risultare ridotta a passo d'uomo.
- b) Il personale non strettamente necessario alle lavorazioni dovrà allontanarsi dalla zona interessata e gli addetti dovranno adottare, se del caso, i dispositivi di protezione individuale idonei alle attività.
- c) L'area sottostante la traiettoria di passaggio dei carichi deve essere opportunamente delimitata.
- d) Utilizzo di casco (DPI da adottare)
- e) Le operazioni di sollevamento e/o di trasporto di carichi devono avvenire evitando il passaggio dei carichi sospesi al di sopra di postazioni di lavoro.
- f) Le postazioni di lavoro fisse devono essere protette da un solido impalcato sovrastante, ad altezza non maggiore di 3 metri da terra, a protezione contro la caduta di materiali.
- g) Delimitare e segnalare la zona di intervento a livello di rumorosità elevato.
- h) Utilizzo di otoprotettori (DPI da adottare)

1076) Interferenza nel periodo dal 406° g al 435° g dall'inizio dei lavori, per un totale di 30 giorni lavorativi. Fasi:
- Consolidamento struttura in c.a. con applicazione di rete in acciaio
- Applicazione di fibre in acciaio per consolidamento solaio

Le lavorazioni su elencate sono eseguite rispettivamente dal 406° g al 435° g per 30 giorni lavorativi, e dal 406° g al 435° g per 30 giorni lavorativi.

Dette lavorazioni interferiscono fra loro per i seguenti periodi: dal 406° g al 435° g per 30 giorni lavorativi.

Coordinamento:

- a) Le postazioni di lavoro fisse devono essere protette da un solido impalcato sovrastante, ad altezza non maggiore di 3 metri da terra, a protezione contro la caduta di materiali.
- b) Delimitare e segnalare la zona di intervento a livello di rumorosità elevato.
- c) Utilizzo di otoprotettori (DPI da adottare)
- d) La circolazione delle macchine operatrici deve avvenire utilizzando percorsi ben definiti e la velocità deve risultare ridotta a passo d'uomo.
- e) Il personale non strettamente necessario alle lavorazioni dovrà allontanarsi dalla zona interessata e gli addetti dovranno adottare, se del caso, i dispositivi di protezione individuale idonei alle attività.
- f) L'area sottostante la traiettoria di passaggio dei carichi deve essere opportunamente delimitata.
- g) Utilizzo di casco (DPI da adottare)
- h) Le operazioni di sollevamento e/o di trasporto di carichi devono avvenire evitando il passaggio dei carichi sospesi al di sopra di postazioni di lavoro.

1077) Interferenza nel periodo dal 406° g al 416° g dall'inizio dei lavori, per un totale di 11 giorni lavorativi. Fasi:
- Formazione intonaci interni (tradizionali)
- Applicazione di fibre in acciaio per consolidamento solaio

Le lavorazioni su elencate sono eseguite rispettivamente dal 402° g al 416° g per 15 giorni lavorativi, e dal 406° g al 435° g per 30 giorni lavorativi.

Dette lavorazioni interferiscono fra loro per i seguenti periodi: dal 406° g al 416° g per 11 giorni lavorativi.

Coordinamento:

- a) Le operazioni di sollevamento e/o di trasporto di carichi devono avvenire evitando il passaggio dei carichi sospesi al di sopra di postazioni di lavoro.
- b) L'area sottostante la traiettoria di passaggio dei carichi deve essere opportunamente delimitata.
- c) La circolazione delle macchine operatrici deve avvenire utilizzando percorsi ben definiti e la velocità deve risultare ridotta a passo d'uomo.
- d) Il personale non strettamente necessario alle lavorazioni dovrà allontanarsi dalla zona interessata e gli addetti dovranno adottare, se del caso, i dispositivi di protezione individuale idonei alle attività.
- e) Utilizzo di indumenti ad alta visibilità (DPI da adottare)
- f) L'area sottostante la zona operativa del cestello deve essere opportunamente delimitata.
- g) Utilizzo di casco (DPI da adottare)
- h) Le postazioni di lavoro fisse devono essere protette da un solido impalcato sovrastante, ad altezza non maggiore di 3 metri da terra, a protezione contro la caduta di materiali.
- i) Delimitare e segnalare la zona di intervento a livello di rumorosità elevato.
- j) Utilizzo di otoprotettori (DPI da adottare)

1078) Interferenza nel periodo dal 406° g al 434° g dall'inizio dei lavori, per un totale di 29 giorni lavorativi. Fasi:
- Tinteggiatura di superfici interne
- Applicazione di fibre in acciaio per consolidamento solaio

Le lavorazioni su elencate sono eseguite rispettivamente dal 375° g al 434° g per 60 giorni lavorativi, e dal 406° g al 435° g per 30 giorni lavorativi.

Dette lavorazioni interferiscono fra loro per i seguenti periodi: dal 406° g al 434° g per 29 giorni lavorativi.

Coordinamento:

- a) Le operazioni di sollevamento e/o di trasporto di carichi devono avvenire evitando il passaggio dei carichi sospesi al di sopra di postazioni di lavoro.
- b) L'area sottostante la traiettoria di passaggio dei carichi deve essere opportunamente delimitata.
- c) La circolazione delle macchine operatrici deve avvenire utilizzando percorsi ben definiti e la velocità deve risultare ridotta a passo d'uomo.
- d) Il personale non strettamente necessario alle lavorazioni dovrà allontanarsi dalla zona interessata e gli addetti dovranno adottare, se del caso, i dispositivi di protezione individuale idonei alle attività.
- e) Utilizzo di casco (DPI da adottare)
- f) Utilizzo di indumenti ad alta visibilità (DPI da adottare)

1079) Interferenza nel periodo dal 406° g al 426° g dall'inizio dei lavori, per un totale di 21 giorni lavorativi. Fasi:
- Consolidamento struttura in c.a. con applicazione di rete in acciaio
- Rimozione di controsoffittature, intonaci e rivestimenti interni

Le lavorazioni su elencate sono eseguite rispettivamente dal 406° g al 435° g per 30 giorni lavorativi, e dal 397° g al 426° g per 30 giorni lavorativi.

Dette lavorazioni interferiscono fra loro per i seguenti periodi: dal 406° g al 426° g per 21 giorni lavorativi.

Coordinamento:

- a) La circolazione delle macchine operatrici deve avvenire utilizzando percorsi ben definiti e la velocità deve risultare ridotta a passo d'uomo.
- b) Il personale non strettamente necessario alle lavorazioni dovrà allontanarsi dalla zona interessata e gli addetti dovranno adottare, se del caso, i dispositivi di protezione individuale idonei alle attività.
- c) L'area sottostante la traiettoria di passaggio dei carichi deve essere opportunamente delimitata.
- d) Utilizzo di casco (DPI da adottare)
- e) Le operazioni di sollevamento e/o di trasporto di carichi devono avvenire evitando il passaggio dei carichi sospesi al di sopra di postazioni di lavoro.
- f) Le postazioni di lavoro fisse devono essere protette da un solido impalcato sovrastante, ad altezza non maggiore di 3 metri da terra, a protezione contro la caduta di materiali.
- g) Delimitare e segnalare la zona di intervento a livello di rumorosità elevato.
- h) Utilizzo di otoprotettori (DPI da adottare)
- i) Durante il trasporto di materiale sfuso ad elevata polverosità è necessario provvedere ad inumidire i materiali stessi per limitare la formazione di polveri.
- j) Utilizzo di indumenti ad alta visibilità (DPI da adottare)
- k) Utilizzo di maschera antipolvere (DPI da adottare)
- l) Nelle attività di demolizione la diffusione di polveri e fibre deve essere ridotta al minimo irrorando periodicamente le superfici da demolire.
- m) Nelle attività di demolizione quando la quantità di polveri e fibre presenti superi i limiti tollerati devono essere forniti ed utilizzati indumenti di lavoro e dispositivi di protezione individuale idonei alle attività.
- n) L'area sottostante il canalei deve essere opportunamente delimitata.

1080) Interferenza nel periodo dal 406° g al 409° g dall'inizio dei lavori, per un totale di 4 giorni lavorativi. Fasi:
- Applicazione di fibre in acciaio per consolidamento solaio
- Rimozione di impianto ascensore oleodinamico

Le lavorazioni su elencate sono eseguite rispettivamente dal 406° g al 435° g per 30 giorni lavorativi, e dal 405° g al 409° g per 5 giorni lavorativi.

Dette lavorazioni interferiscono fra loro per i seguenti periodi: dal 406° g al 409° g per 4 giorni lavorativi.

Coordinamento:

- a) La circolazione delle macchine operatrici deve avvenire utilizzando percorsi ben definiti e la velocità deve risultare ridotta a passo d'uomo.
- b) Il personale non strettamente necessario alle lavorazioni dovrà allontanarsi dalla zona interessata e gli addetti dovranno adottare, se del caso, i dispositivi di protezione individuale idonei alle attività.
- c) L'area sottostante la traiettoria di passaggio dei carichi deve essere opportunamente delimitata.
- d) Utilizzo di casco (DPI da adottare)
- e) Le operazioni di sollevamento e/o di trasporto di carichi devono avvenire evitando il passaggio dei carichi sospesi al di sopra di postazioni di lavoro.
- f) Delimitare e segnalare la zona d'intervento sottoposta a caduta di materiali dall'alto.

1081) Interferenza nel periodo dal 406° g al 424° g dall'inizio dei lavori, per un totale di 19 giorni lavorativi. Fasi:
- Consolidamento struttura in c.a. con applicazione di rete in acciaio
- Distribuzione di impianto rete dati, BMS e domotica

Le lavorazioni su elencate sono eseguite rispettivamente dal 406° g al 435° g per 30 giorni lavorativi, e dal 375° g al 424° g per 50 giorni lavorativi.

Dette lavorazioni interferiscono fra loro per i seguenti periodi: dal 406° g al 424° g per 19 giorni lavorativi.

Coordinamento:

- a) La circolazione delle macchine operatrici deve avvenire utilizzando percorsi ben definiti e la velocità deve risultare ridotta a passo d'uomo.
- b) Il personale non strettamente necessario alle lavorazioni dovrà allontanarsi dalla zona interessata e gli addetti dovranno adottare, se del caso, i dispositivi di protezione individuale idonei alle attività.
- c) L'area sottostante la traiettoria di passaggio dei carichi deve essere opportunamente delimitata.
- d) Utilizzo di casco (DPI da adottare)
- e) Le operazioni di sollevamento e/o di trasporto di carichi devono avvenire evitando il passaggio dei carichi sospesi al di sopra di postazioni di lavoro.
- f) Le postazioni di lavoro fisse devono essere protette da un solido impalcato sovrastante, ad altezza non maggiore di 3 metri da terra, a protezione contro la caduta di materiali.
- g) Delimitare e segnalare la zona di intervento a livello di rumorosità elevato.
- h) Utilizzo di otoprotettori (DPI da adottare)

1082) Interferenza nel periodo dal 406° g al 434° g dall'inizio dei lavori, per un totale di 29 giorni lavorativi. Fasi:
- Consolidamento struttura in c.a. con applicazione di rete in acciaio
- Rimozione di massetti e pavimentazioni

Le lavorazioni su elencate sono eseguite rispettivamente dal 406° g al 435° g per 30 giorni lavorativi, e dal 395° g al 434° g per 40

giorni lavorativi.

Dette lavorazioni interferiscono fra loro per i seguenti periodi: dal 406° g al 434° g per 29 giorni lavorativi.

Coordinamento:

a) Le attività interferenti saranno opportunamente distanziate spazialmente.

1083) Interferenza nel periodo dal 406° g al 409° g dall'inizio dei lavori, per un totale di 4 giorni lavorativi. Fasi:

- **Rimozione di massetti e pavimentazioni**
- **Applicazione di fibre in acciaio per consolidamento solaio**

Le lavorazioni su elencate sono eseguite rispettivamente dal 400° g al 409° g per 10 giorni lavorativi, e dal 406° g al 435° g per 30 giorni lavorativi.

Dette lavorazioni interferiscono fra loro per i seguenti periodi: dal 406° g al 409° g per 4 giorni lavorativi.

Coordinamento:

- a) La circolazione delle macchine operatrici deve avvenire utilizzando percorsi ben definiti e la velocità deve risultare ridotta a passo d'uomo.
- b) Il personale non strettamente necessario alle lavorazioni dovrà allontanarsi dalla zona interessata e gli addetti dovranno adottare, se del caso, i dispositivi di protezione individuale idonei alle attività.
- c) Durante il trasporto di materiale sfuso ad elevata polverosità è necessario provvedere ad inumidire i materiali stessi per limitare la formazione di polveri.
- d) Utilizzo di indumenti ad alta visibilità (DPI da adottare)
- e) Utilizzo di maschera antipolvere (DPI da adottare)
- f) Le operazioni di sollevamento e/o di trasporto di carichi devono avvenire evitando il passaggio dei carichi sospesi al di sopra di postazioni di lavoro.
- g) L'area sottostante la traiettoria di passaggio dei carichi deve essere opportunamente delimitata.
- h) L'area sottostante il canalei deve essere opportunamente delimitata.
- i) Nelle attività di demolizione la diffusione di polveri e fibre deve essere ridotta al minimo irrorando periodicamente le superfici da demolire.
- j) Utilizzo di casco (DPI da adottare)
- k) Nelle attività di demolizione quando la quantità di polveri e fibre presenti superi i limiti tollerati devono essere forniti ed utilizzati indumenti di lavoro e dispositivi di protezione individuale idonei alle attività.
- l) Delimitare e segnalare la zona di intervento a livello di rumorosità elevato.
- m) Utilizzo di otoprotettori (DPI da adottare)

1084) Interferenza nel periodo dal 406° g al 424° g dall'inizio dei lavori, per un totale di 19 giorni lavorativi. Fasi:

- **Consolidamento struttura in c.a. con applicazione di rete in acciaio**
- **Realizzazione di impianto antintrusione/videosorveglianza**

Le lavorazioni su elencate sono eseguite rispettivamente dal 406° g al 435° g per 30 giorni lavorativi, e dal 375° g al 424° g per 50 giorni lavorativi.

Dette lavorazioni interferiscono fra loro per i seguenti periodi: dal 406° g al 424° g per 19 giorni lavorativi.

Coordinamento:

- a) La circolazione delle macchine operatrici deve avvenire utilizzando percorsi ben definiti e la velocità deve risultare ridotta a passo d'uomo.
- b) Il personale non strettamente necessario alle lavorazioni dovrà allontanarsi dalla zona interessata e gli addetti dovranno adottare, se del caso, i dispositivi di protezione individuale idonei alle attività.
- c) L'area sottostante la traiettoria di passaggio dei carichi deve essere opportunamente delimitata.
- d) Utilizzo di casco (DPI da adottare)
- e) Le operazioni di sollevamento e/o di trasporto di carichi devono avvenire evitando il passaggio dei carichi sospesi al di sopra di postazioni di lavoro.
- f) Le postazioni di lavoro fisse devono essere protette da un solido impalcato sovrastante, ad altezza non maggiore di 3 metri da terra, a protezione contro la caduta di materiali.
- g) Delimitare e segnalare la zona di intervento a livello di rumorosità elevato.
- h) Utilizzo di otoprotettori (DPI da adottare)

1085) Interferenza nel periodo dal 406° g al 408° g dall'inizio dei lavori, per un totale di 3 giorni lavorativi. Fasi:

- **Realizzazione di contropareti e controsoffitti**
- **Applicazione di fibre in acciaio per consolidamento solaio**

Le lavorazioni su elencate sono eseguite rispettivamente dal 389° g al 408° g per 20 giorni lavorativi, e dal 406° g al 435° g per 30 giorni lavorativi.

Dette lavorazioni interferiscono fra loro per i seguenti periodi: dal 406° g al 408° g per 3 giorni lavorativi.

Coordinamento:

- a) Le operazioni di sollevamento e/o di trasporto di carichi devono avvenire evitando il passaggio dei carichi sospesi al di sopra di postazioni di lavoro.
- b) L'area sottostante la traiettoria di passaggio dei carichi deve essere opportunamente delimitata.
- c) La circolazione delle macchine operatrici deve avvenire utilizzando percorsi ben definiti e la velocità deve risultare ridotta a passo d'uomo.
- d) Il personale non strettamente necessario alle lavorazioni dovrà allontanarsi dalla zona interessata e gli addetti dovranno adottare, se del caso, i dispositivi di protezione individuale idonei alle attività.
- e) Utilizzo di indumenti ad alta visibilità (DPI da adottare)
- f) Utilizzo di casco (DPI da adottare)

1086) Interferenza nel periodo dal 406° g al 430° g dall'inizio dei lavori, per un totale di 25 giorni lavorativi. Fasi:

- **Consolidamento struttura in c.a. con applicazione di rete in acciaio**

- Perforazioni nel terreno con sonda

Le lavorazioni su elencate sono eseguite rispettivamente dal 406° g al 435° g per 30 giorni lavorativi, e dal 381° g al 430° g per 50 giorni lavorativi.

Dette lavorazioni interferiscono fra loro per i seguenti periodi: dal 406° g al 430° g per 25 giorni lavorativi.

Coordinamento:

- a) La circolazione delle macchine operatrici deve avvenire utilizzando percorsi ben definiti e la velocità deve risultare ridotta a passo d'uomo.
- b) Il personale non strettamente necessario alle lavorazioni dovrà allontanarsi dalla zona interessata e gli addetti dovranno adottare, se del caso, i dispositivi di protezione individuale idonei alle attività.
- c) L'area sottostante la traiettoria di passaggio dei carichi deve essere opportunamente delimitata.
- d) Utilizzo di casco (DPI da adottare)
- e) Le operazioni di sollevamento e/o di trasporto di carichi devono avvenire evitando il passaggio dei carichi sospesi al di sopra di postazioni di lavoro.
- f) Le postazioni di lavoro fisse devono essere protette da un solido impalcato sovrastante, ad altezza non maggiore di 3 metri da terra, a protezione contro la caduta di materiali.
- g) Delimitare e segnalare la zona di intervento a livello di rumorosità elevato.
- h) Utilizzo di otoprotettori (DPI da adottare)

1087) Interferenza nel periodo dal 406° g al 429° g dall'inizio dei lavori, per un totale di 24 giorni lavorativi. Fasi:

- Rasatura meccanizzata di intonaci esterni**
- Applicazione di fibre in acciaio per consolidamento solaio**

Le lavorazioni su elencate sono eseguite rispettivamente dal 405° g al 429° g per 25 giorni lavorativi, e dal 406° g al 435° g per 30 giorni lavorativi.

Dette lavorazioni interferiscono fra loro per i seguenti periodi: dal 406° g al 429° g per 24 giorni lavorativi.

Coordinamento:

- a) La circolazione delle macchine operatrici deve avvenire utilizzando percorsi ben definiti e la velocità deve risultare ridotta a passo d'uomo.
- b) Il personale non strettamente necessario alle lavorazioni dovrà allontanarsi dalla zona interessata e gli addetti dovranno adottare, se del caso, i dispositivi di protezione individuale idonei alle attività.
- c) L'area sottostante la traiettoria di passaggio dei carichi deve essere opportunamente delimitata.
- d) Utilizzo di casco (DPI da adottare)
- e) Utilizzo di indumenti ad alta visibilità (DPI da adottare)
- f) Utilizzo di otoprotettori (DPI da adottare)
- g) Le operazioni di sollevamento e/o di trasporto di carichi devono avvenire evitando il passaggio dei carichi sospesi al di sopra di postazioni di lavoro.

1088) Interferenza nel periodo dal 406° g al 426° g dall'inizio dei lavori, per un totale di 21 giorni lavorativi. Fasi:

- Applicazione di fibre in acciaio per consolidamento solaio**
- Rimozione di controsoffittature, intonaci e rivestimenti interni**

Le lavorazioni su elencate sono eseguite rispettivamente dal 406° g al 435° g per 30 giorni lavorativi, e dal 397° g al 426° g per 30 giorni lavorativi.

Dette lavorazioni interferiscono fra loro per i seguenti periodi: dal 406° g al 426° g per 21 giorni lavorativi.

Coordinamento:

- a) La circolazione delle macchine operatrici deve avvenire utilizzando percorsi ben definiti e la velocità deve risultare ridotta a passo d'uomo.
- b) Il personale non strettamente necessario alle lavorazioni dovrà allontanarsi dalla zona interessata e gli addetti dovranno adottare, se del caso, i dispositivi di protezione individuale idonei alle attività.
- c) L'area sottostante la traiettoria di passaggio dei carichi deve essere opportunamente delimitata.
- d) Utilizzo di casco (DPI da adottare)
- e) Le operazioni di sollevamento e/o di trasporto di carichi devono avvenire evitando il passaggio dei carichi sospesi al di sopra di postazioni di lavoro.
- f) Durante il trasporto di materiale sfuso ad elevata polverosità è necessario provvedere ad inumidire i materiali stessi per limitare la formazione di polveri.
- g) Utilizzo di indumenti ad alta visibilità (DPI da adottare)
- h) Utilizzo di maschera antipolvere (DPI da adottare)
- i) Nelle attività di demolizione la diffusione di polveri e fibre deve essere ridotta al minimo irrorando periodicamente le superfici da demolire.
- j) Nelle attività di demolizione quando la quantità di polveri e fibre presenti superi i limiti tollerati devono essere forniti ed utilizzati indumenti di lavoro e dispositivi di protezione individuale idonei alle attività.
- k) Delimitare e segnalare la zona di intervento a livello di rumorosità elevato.
- l) Utilizzo di otoprotettori (DPI da adottare)
- m) L'area sottostante il canalei deve essere opportunamente delimitata.

1089) Interferenza nel periodo dal 406° g al 409° g dall'inizio dei lavori, per un totale di 4 giorni lavorativi. Fasi:

- Applicazione di fibre in acciaio per consolidamento solaio**
- Rimozione di controsoffittature, intonaci e rivestimenti interni**

Le lavorazioni su elencate sono eseguite rispettivamente dal 406° g al 435° g per 30 giorni lavorativi, e dal 370° g al 409° g per 40 giorni lavorativi.

Dette lavorazioni interferiscono fra loro per i seguenti periodi: dal 406° g al 409° g per 4 giorni lavorativi.

Coordinamento:

- a) Le attività interferenti saranno opportunamente distanziate spazialmente.

1090) Interferenza nel periodo dal 406° g al 434° g dall'inizio dei lavori, per un totale di 29 giorni lavorativi. Fasi:

- **Applicazione di fibre in acciaio per consolidamento solaio**
- **Rimozione di massetti e pavimentazioni**

Le lavorazioni su elencate sono eseguite rispettivamente dal 406° g al 435° g per 30 giorni lavorativi, e dal 395° g al 434° g per 40 giorni lavorativi.

Dette lavorazioni interferiscono fra loro per i seguenti periodi: dal 406° g al 434° g per 29 giorni lavorativi.

Coordinamento:

a) Le attività interferenti saranno opportunamente distanziate spazialmente.

1091) Interferenza nel periodo dal 406° g al 434° g dall'inizio dei lavori, per un totale di 29 giorni lavorativi. Fasi:

- **Consolidamento struttura in c.a. con applicazione di rete in acciaio**
- **Tinteggiatura di superfici interne**

Le lavorazioni su elencate sono eseguite rispettivamente dal 406° g al 435° g per 30 giorni lavorativi, e dal 375° g al 434° g per 60 giorni lavorativi.

Dette lavorazioni interferiscono fra loro per i seguenti periodi: dal 406° g al 434° g per 29 giorni lavorativi.

Coordinamento:

a) La circolazione delle macchine operatrici deve avvenire utilizzando percorsi ben definiti e la velocità deve risultare ridotta a passo d'uomo.

b) Il personale non strettamente necessario alle lavorazioni dovrà allontanarsi dalla zona interessata e gli addetti dovranno adottare, se del caso, i dispositivi di protezione individuale idonei alle attività.

c) L'area sottostante la traiettoria di passaggio dei carichi deve essere opportunamente delimitata.

d) Utilizzo di casco (DPI da adottare)

e) Le operazioni di sollevamento e/o di trasporto di carichi devono avvenire evitando il passaggio dei carichi sospesi al di sopra di postazioni di lavoro.

f) Le postazioni di lavoro fisse devono essere protette da un solido impalcato sovrastante, ad altezza non maggiore di 3 metri da terra, a protezione contro la caduta di materiali.

g) Delimitare e segnalare la zona di intervento a livello di rumorosità elevato.

h) Utilizzo di otoprotettori (DPI da adottare)

i) Utilizzo di indumenti ad alta visibilità (DPI da adottare)

1092) Interferenza nel periodo dal 406° g al 408° g dall'inizio dei lavori, per un totale di 3 giorni lavorativi. Fasi:

- **Consolidamento struttura in c.a. con applicazione di rete in acciaio**
- **Realizzazione di contropareti e controsoffitti**

Le lavorazioni su elencate sono eseguite rispettivamente dal 406° g al 435° g per 30 giorni lavorativi, e dal 389° g al 408° g per 20 giorni lavorativi.

Dette lavorazioni interferiscono fra loro per i seguenti periodi: dal 406° g al 408° g per 3 giorni lavorativi.

Coordinamento:

a) La circolazione delle macchine operatrici deve avvenire utilizzando percorsi ben definiti e la velocità deve risultare ridotta a passo d'uomo.

b) Il personale non strettamente necessario alle lavorazioni dovrà allontanarsi dalla zona interessata e gli addetti dovranno adottare, se del caso, i dispositivi di protezione individuale idonei alle attività.

c) L'area sottostante la traiettoria di passaggio dei carichi deve essere opportunamente delimitata.

d) Utilizzo di casco (DPI da adottare)

e) Le operazioni di sollevamento e/o di trasporto di carichi devono avvenire evitando il passaggio dei carichi sospesi al di sopra di postazioni di lavoro.

f) Le postazioni di lavoro fisse devono essere protette da un solido impalcato sovrastante, ad altezza non maggiore di 3 metri da terra, a protezione contro la caduta di materiali.

g) Delimitare e segnalare la zona di intervento a livello di rumorosità elevato.

h) Utilizzo di otoprotettori (DPI da adottare)

i) Utilizzo di indumenti ad alta visibilità (DPI da adottare)

1093) Interferenza nel periodo dal 406° g al 429° g dall'inizio dei lavori, per un totale di 24 giorni lavorativi. Fasi:

- **Montaggio di serramenti esterni**
- **Applicazione di fibre in acciaio per consolidamento solaio**

Le lavorazioni su elencate sono eseguite rispettivamente dal 405° g al 429° g per 25 giorni lavorativi, e dal 406° g al 435° g per 30 giorni lavorativi.

Dette lavorazioni interferiscono fra loro per i seguenti periodi: dal 406° g al 429° g per 24 giorni lavorativi.

Coordinamento:

a) Le operazioni di sollevamento e/o di trasporto di carichi devono avvenire evitando il passaggio dei carichi sospesi al di sopra di postazioni di lavoro.

b) L'area sottostante la traiettoria di passaggio dei carichi deve essere opportunamente delimitata.

c) La circolazione delle macchine operatrici deve avvenire utilizzando percorsi ben definiti e la velocità deve risultare ridotta a passo d'uomo.

d) Il personale non strettamente necessario alle lavorazioni dovrà allontanarsi dalla zona interessata e gli addetti dovranno adottare, se del caso, i dispositivi di protezione individuale idonei alle attività.

e) Utilizzo di casco (DPI da adottare)

f) Utilizzo di indumenti ad alta visibilità (DPI da adottare)

1094) Interferenza nel periodo dal 406° g al 424° g dall'inizio dei lavori, per un totale di 19 giorni lavorativi. Fasi:

- **Consolidamento struttura in c.a. con applicazione di rete in acciaio**
- **Distribuzione dell'impianto di rilevazione e allarme incendio**

Le lavorazioni su elencate sono eseguite rispettivamente dal 406° g al 435° g per 30 giorni lavorativi, e dal 375° g al 424° g per 50 giorni lavorativi.

Dette lavorazioni interferiscono fra loro per i seguenti periodi: dal 406° g al 424° g per 19 giorni lavorativi.

Coordinamento:

- a) La circolazione delle macchine operatrici deve avvenire utilizzando percorsi ben definiti e la velocità deve risultare ridotta a passo d'uomo.
- b) Il personale non strettamente necessario alle lavorazioni dovrà allontanarsi dalla zona interessata e gli addetti dovranno adottare, se del caso, i dispositivi di protezione individuale idonei alle attività.
- c) L'area sottostante la traiettoria di passaggio dei carichi deve essere opportunamente delimitata.
- d) Utilizzo di casco (DPI da adottare)
- e) Le operazioni di sollevamento e/o di trasporto di carichi devono avvenire evitando il passaggio dei carichi sospesi al di sopra di postazioni di lavoro.
- f) Le postazioni di lavoro fisse devono essere protette da un solido impalcato sovrastante, ad altezza non maggiore di 3 metri da terra, a protezione contro la caduta di materiali.
- g) Delimitare e segnalare la zona di intervento a livello di rumorosità elevato.
- h) Utilizzo di otoprotettori (DPI da adottare)

1095) Interferenza nel periodo dal 406° g al 417° g dall'inizio dei lavori, per un totale di 12 giorni lavorativi. Fasi:

- **Consolidamento struttura in c.a. con applicazione di rete in acciaio**
- **Rimozione di impianti**

Le lavorazioni su elencate sono eseguite rispettivamente dal 406° g al 435° g per 30 giorni lavorativi, e dal 388° g al 417° g per 30 giorni lavorativi.

Dette lavorazioni interferiscono fra loro per i seguenti periodi: dal 406° g al 417° g per 12 giorni lavorativi.

Coordinamento:

- a) La circolazione delle macchine operatrici deve avvenire utilizzando percorsi ben definiti e la velocità deve risultare ridotta a passo d'uomo.
- b) Il personale non strettamente necessario alle lavorazioni dovrà allontanarsi dalla zona interessata e gli addetti dovranno adottare, se del caso, i dispositivi di protezione individuale idonei alle attività.
- c) L'area sottostante la traiettoria di passaggio dei carichi deve essere opportunamente delimitata.
- d) Utilizzo di casco (DPI da adottare)
- e) Le operazioni di sollevamento e/o di trasporto di carichi devono avvenire evitando il passaggio dei carichi sospesi al di sopra di postazioni di lavoro.
- f) Le postazioni di lavoro fisse devono essere protette da un solido impalcato sovrastante, ad altezza non maggiore di 3 metri da terra, a protezione contro la caduta di materiali.
- g) Delimitare e segnalare la zona di intervento a livello di rumorosità elevato.
- h) Utilizzo di otoprotettori (DPI da adottare)
- i) Durante il trasporto di materiale sfuso ad elevata polverosità è necessario provvedere ad inumidire i materiali stessi per limitare la formazione di polveri.
- j) Utilizzo di indumenti ad alta visibilità (DPI da adottare)
- k) Utilizzo di maschera antipolvere (DPI da adottare)
- l) Nelle attività di demolizione la diffusione di polveri e fibre deve essere ridotta al minimo irrorando periodicamente le superfici da demolire.
- m) Nelle attività di demolizione quando la quantità di polveri e fibre presenti superi i limiti tollerati devono essere forniti ed utilizzati indumenti di lavoro e dispositivi di protezione individuale idonei alle attività.

1096) Interferenza nel periodo dal 406° g al 416° g dall'inizio dei lavori, per un totale di 11 giorni lavorativi. Fasi:

- **Consolidamento struttura in c.a. con applicazione di rete in acciaio**
- **Formazione intonaci interni (tradizionali)**

Le lavorazioni su elencate sono eseguite rispettivamente dal 406° g al 435° g per 30 giorni lavorativi, e dal 402° g al 416° g per 15 giorni lavorativi.

Dette lavorazioni interferiscono fra loro per i seguenti periodi: dal 406° g al 416° g per 11 giorni lavorativi.

Coordinamento:

- a) La circolazione delle macchine operatrici deve avvenire utilizzando percorsi ben definiti e la velocità deve risultare ridotta a passo d'uomo.
- b) Il personale non strettamente necessario alle lavorazioni dovrà allontanarsi dalla zona interessata e gli addetti dovranno adottare, se del caso, i dispositivi di protezione individuale idonei alle attività.
- c) L'area sottostante la traiettoria di passaggio dei carichi deve essere opportunamente delimitata.
- d) Utilizzo di casco (DPI da adottare)
- e) Le operazioni di sollevamento e/o di trasporto di carichi devono avvenire evitando il passaggio dei carichi sospesi al di sopra di postazioni di lavoro.
- f) Le postazioni di lavoro fisse devono essere protette da un solido impalcato sovrastante, ad altezza non maggiore di 3 metri da terra, a protezione contro la caduta di materiali.
- g) Delimitare e segnalare la zona di intervento a livello di rumorosità elevato.
- h) Utilizzo di otoprotettori (DPI da adottare)
- i) Utilizzo di indumenti ad alta visibilità (DPI da adottare)
- j) L'area sottostante la zona operativa del cestello deve essere opportunamente delimitata.

1097) Interferenza nel periodo dal 406° g al 409° g dall'inizio dei lavori, per un totale di 4 giorni lavorativi. Fasi:

- Consolidamento struttura in c.a. con applicazione di rete in acciaio
- Rimozione di impianto ascensore oleodinamico

Le lavorazioni su elencate sono eseguite rispettivamente dal 406° g al 435° g per 30 giorni lavorativi, e dal 405° g al 409° g per 5 giorni lavorativi.

Dette lavorazioni interferiscono fra loro per i seguenti periodi: dal 406° g al 409° g per 4 giorni lavorativi.

Coordinamento:

- Le postazioni di lavoro fisse devono essere protette da un solido impalcato sovrastante, ad altezza non maggiore di 3 metri da terra, a protezione contro la caduta di materiali.
- Delimitare e segnalare la zona di intervento a livello di rumorosità elevato.
- Utilizzo di otoprotettori (DPI da adottare)
- Delimitare e segnalare la zona d'intervento sottoposta a caduta di materiali dall'alto.
- La circolazione delle macchine operatrici deve avvenire utilizzando percorsi ben definiti e la velocità deve risultare ridotta a passo d'uomo.
- Il personale non strettamente necessario alle lavorazioni dovrà allontanarsi dalla zona interessata e gli addetti dovranno adottare, se del caso, i dispositivi di protezione individuale idonei alle attività.
- L'area sottostante la traiettoria di passaggio dei carichi deve essere opportunamente delimitata.
- Utilizzo di casco (DPI da adottare)
- Le operazioni di sollevamento e/o di trasporto di carichi devono avvenire evitando il passaggio dei carichi sospesi al di sopra di postazioni di lavoro.

1098) Interferenza nel periodo dal 406° g al 435° g dall'inizio dei lavori, per un totale di 30 giorni lavorativi. Fasi:

- Consolidamento struttura in c.a. con applicazione di rete in acciaio
- Montaggio di tutti i ponteggi metallici fissi all'esterno dei padiglioni 2 "Nervi" e 4 "abside"

Le lavorazioni su elencate sono eseguite rispettivamente dal 406° g al 435° g per 30 giorni lavorativi, e dal 335° g al 439° g per 105 giorni lavorativi.

Dette lavorazioni interferiscono fra loro per i seguenti periodi: dal 406° g al 435° g per 30 giorni lavorativi.

Coordinamento:

- La circolazione delle macchine operatrici deve avvenire utilizzando percorsi ben definiti e la velocità deve risultare ridotta a passo d'uomo.
- Il personale non strettamente necessario alle lavorazioni dovrà allontanarsi dalla zona interessata e gli addetti dovranno adottare, se del caso, i dispositivi di protezione individuale idonei alle attività.
- L'area sottostante la traiettoria di passaggio dei carichi deve essere opportunamente delimitata.
- Utilizzo di casco (DPI da adottare)
- Le operazioni di sollevamento e/o di trasporto di carichi devono avvenire evitando il passaggio dei carichi sospesi al di sopra di postazioni di lavoro.
- Le postazioni di lavoro fisse devono essere protette da un solido impalcato sovrastante, ad altezza non maggiore di 3 metri da terra, a protezione contro la caduta di materiali.
- Delimitare e segnalare la zona di intervento a livello di rumorosità elevato.
- Utilizzo di otoprotettori (DPI da adottare)
- Durante il trasporto di materiale sfuso ad elevata polverosità è necessario provvedere ad inumidire i materiali stessi per limitare la formazione di polveri.
- Utilizzo di indumenti ad alta visibilità (DPI da adottare)
- Utilizzo di maschera antipolvere (DPI da adottare)

1099) Interferenza nel periodo dal 406° g al 426° g dall'inizio dei lavori, per un totale di 21 giorni lavorativi. Fasi:

- Consolidamento struttura in c.a. con applicazione di rete in acciaio
- Applicazione di fibre in acciaio all'intradosso per consolidamento solaio

Le lavorazioni su elencate sono eseguite rispettivamente dal 406° g al 435° g per 30 giorni lavorativi, e dal 347° g al 426° g per 80 giorni lavorativi.

Dette lavorazioni interferiscono fra loro per i seguenti periodi: dal 406° g al 426° g per 21 giorni lavorativi.

Coordinamento:

- La circolazione delle macchine operatrici deve avvenire utilizzando percorsi ben definiti e la velocità deve risultare ridotta a passo d'uomo.
- Il personale non strettamente necessario alle lavorazioni dovrà allontanarsi dalla zona interessata e gli addetti dovranno adottare, se del caso, i dispositivi di protezione individuale idonei alle attività.
- L'area sottostante la traiettoria di passaggio dei carichi deve essere opportunamente delimitata.
- Utilizzo di casco (DPI da adottare)
- Le operazioni di sollevamento e/o di trasporto di carichi devono avvenire evitando il passaggio dei carichi sospesi al di sopra di postazioni di lavoro.
- Le postazioni di lavoro fisse devono essere protette da un solido impalcato sovrastante, ad altezza non maggiore di 3 metri da terra, a protezione contro la caduta di materiali.
- Delimitare e segnalare la zona di intervento a livello di rumorosità elevato.
- Utilizzo di otoprotettori (DPI da adottare)
- L'area sottostante la zona operativa del cestello deve essere opportunamente delimitata.
- Utilizzo di indumenti ad alta visibilità (DPI da adottare)

1100) Interferenza nel periodo dal 406° g al 417° g dall'inizio dei lavori, per un totale di 12 giorni lavorativi. Fasi:

- Applicazione di fibre in acciaio per consolidamento solaio
- Rimozione di serramenti interni

Le lavorazioni su elencate sono eseguite rispettivamente dal 406° g al 435° g per 30 giorni lavorativi, e dal 388° g al 417° g per 30 giorni lavorativi.

Dette lavorazioni interferiscono fra loro per i seguenti periodi: dal 406° g al 417° g per 12 giorni lavorativi.

- a) La circolazione delle macchine operatrici deve avvenire utilizzando percorsi ben definiti e la velocità deve risultare ridotta a passo d'uomo.
- b) Il personale non strettamente necessario alle lavorazioni dovrà allontanarsi dalla zona interessata e gli addetti dovranno adottare, se del caso, i dispositivi di protezione individuale idonei alle attività.
- c) L'area sottostante la traiettoria di passaggio dei carichi deve essere opportunamente delimitata.
- d) Utilizzo di casco (DPI da adottare)
- e) Le operazioni di sollevamento e/o di trasporto di carichi devono avvenire evitando il passaggio dei carichi sospesi al di sopra di postazioni di lavoro.
- f) Durante il trasporto di materiale sfuso ad elevata polverosità è necessario provvedere ad inumidire i materiali stessi per limitare la formazione di polveri.
- g) Utilizzo di indumenti ad alta visibilità (DPI da adottare)
- h) Utilizzo di maschera antipolvere (DPI da adottare)
- i) Delimitare e segnalare la zona di intervento a livello di rumorosità elevato.
- j) Utilizzo di otoprotettori (DPI da adottare)

1101) Interferenza nel periodo dal 406° g al 426° g dall'inizio dei lavori, per un totale di 21 giorni lavorativi. Fasi:

- **Applicazione di fibre in acciaio per consolidamento solaio**
- **Demolizione di tramezzature eseguita a mano**

Le lavorazioni su elencate sono eseguite rispettivamente dal 406° g al 435° g per 30 giorni lavorativi, e dal 397° g al 426° g per 30 giorni lavorativi.

Dette lavorazioni interferiscono fra loro per i seguenti periodi: dal 406° g al 426° g per 21 giorni lavorativi.

Coordinamento:

- a) La circolazione delle macchine operatrici deve avvenire utilizzando percorsi ben definiti e la velocità deve risultare ridotta a passo d'uomo.
- b) Il personale non strettamente necessario alle lavorazioni dovrà allontanarsi dalla zona interessata e gli addetti dovranno adottare, se del caso, i dispositivi di protezione individuale idonei alle attività.
- c) L'area sottostante la traiettoria di passaggio dei carichi deve essere opportunamente delimitata.
- d) Utilizzo di casco (DPI da adottare)
- e) Le operazioni di sollevamento e/o di trasporto di carichi devono avvenire evitando il passaggio dei carichi sospesi al di sopra di postazioni di lavoro.
- f) Durante il trasporto di materiale sfuso ad elevata polverosità è necessario provvedere ad inumidire i materiali stessi per limitare la formazione di polveri.
- g) Utilizzo di indumenti ad alta visibilità (DPI da adottare)
- h) Utilizzo di maschera antipolvere (DPI da adottare)
- i) L'area sottostante il canalei deve essere opportunamente delimitata.
- j) Nelle attività di demolizione la diffusione di polveri e fibre deve essere ridotta al minimo irrorando periodicamente le superfici da demolire.
- k) Nelle attività di demolizione quando la quantità di polveri e fibre presenti superi i limiti tollerati devono essere forniti ed utilizzati indumenti di lavoro e dispositivi di protezione individuale idonei alle attività.
- l) Delimitare e segnalare la zona di intervento a livello di rumorosità elevato.
- m) Utilizzo di otoprotettori (DPI da adottare)

1102) Interferenza nel periodo dal 406° g al 424° g dall'inizio dei lavori, per un totale di 19 giorni lavorativi. Fasi:

- **Applicazione di fibre in acciaio per consolidamento solaio**
- **Distribuzione di impianto rete dati, BMS e domotica**

Le lavorazioni su elencate sono eseguite rispettivamente dal 406° g al 435° g per 30 giorni lavorativi, e dal 375° g al 424° g per 50 giorni lavorativi.

Dette lavorazioni interferiscono fra loro per i seguenti periodi: dal 406° g al 424° g per 19 giorni lavorativi.

Coordinamento:

- a) La circolazione delle macchine operatrici deve avvenire utilizzando percorsi ben definiti e la velocità deve risultare ridotta a passo d'uomo.
- b) Il personale non strettamente necessario alle lavorazioni dovrà allontanarsi dalla zona interessata e gli addetti dovranno adottare, se del caso, i dispositivi di protezione individuale idonei alle attività.
- c) L'area sottostante la traiettoria di passaggio dei carichi deve essere opportunamente delimitata.
- d) Utilizzo di casco (DPI da adottare)
- e) Le operazioni di sollevamento e/o di trasporto di carichi devono avvenire evitando il passaggio dei carichi sospesi al di sopra di postazioni di lavoro.

1103) Interferenza nel periodo dal 406° g al 417° g dall'inizio dei lavori, per un totale di 12 giorni lavorativi. Fasi:

- **Consolidamento struttura in c.a. con applicazione di rete in acciaio**
- **Rimozione di serramenti interni**

Le lavorazioni su elencate sono eseguite rispettivamente dal 406° g al 435° g per 30 giorni lavorativi, e dal 388° g al 417° g per 30 giorni lavorativi.

Dette lavorazioni interferiscono fra loro per i seguenti periodi: dal 406° g al 417° g per 12 giorni lavorativi.

Coordinamento:

- a) La circolazione delle macchine operatrici deve avvenire utilizzando percorsi ben definiti e la velocità deve risultare ridotta a passo d'uomo.
- b) Il personale non strettamente necessario alle lavorazioni dovrà allontanarsi dalla zona interessata e gli addetti dovranno adottare, se del caso, i dispositivi di protezione individuale idonei alle attività.
- c) L'area sottostante la traiettoria di passaggio dei carichi deve essere opportunamente delimitata.
- d) Utilizzo di casco (DPI da adottare)
- e) Le operazioni di sollevamento e/o di trasporto di carichi devono avvenire evitando il passaggio dei carichi sospesi al di sopra di postazioni di

lavoro.

- f) Le postazioni di lavoro fisse devono essere protette da un solido impalcato sovrastante, ad altezza non maggiore di 3 metri da terra, a protezione contro la caduta di materiali.
- g) Delimitare e segnalare la zona di intervento a livello di rumorosità elevato.
- h) Utilizzo di otoprotettori (DPI da adottare)
- i) Durante il trasporto di materiale sfuso ad elevata polverosità è necessario provvedere ad inumidire i materiali stessi per limitare la formazione di polveri.
- j) Utilizzo di indumenti ad alta visibilità (DPI da adottare)
- k) Utilizzo di maschera antipolvere (DPI da adottare)

1104) Interferenza nel periodo dal 406° g al 435° g dall'inizio dei lavori, per un totale di 30 giorni lavorativi. Fasi:
- Consolidamento struttura in c.a. con applicazione di rete in acciaio
- Rimozione di copertura bituminosa contenente amianto

Le lavorazioni su elencate sono eseguite rispettivamente dal 406° g al 435° g per 30 giorni lavorativi, e dal 365° g al 544° g per 180 giorni lavorativi.

Dette lavorazioni interferiscono fra loro per i seguenti periodi: dal 406° g al 435° g per 30 giorni lavorativi.

Coordinamento:

- a) La circolazione delle macchine operatrici deve avvenire utilizzando percorsi ben definiti e la velocità deve risultare ridotta a passo d'uomo.
- b) Il personale non strettamente necessario alle lavorazioni dovrà allontanarsi dalla zona interessata e gli addetti dovranno adottare, se del caso, i dispositivi di protezione individuale idonei alle attività.
- c) L'area sottostante la traiettoria di passaggio dei carichi deve essere opportunamente delimitata.
- d) Utilizzo di casco (DPI da adottare)
- e) Le operazioni di sollevamento e/o di trasporto di carichi devono avvenire evitando il passaggio dei carichi sospesi al di sopra di postazioni di lavoro.
- f) Le postazioni di lavoro fisse devono essere protette da un solido impalcato sovrastante, ad altezza non maggiore di 3 metri da terra, a protezione contro la caduta di materiali.
- g) Delimitare e segnalare la zona di intervento a livello di rumorosità elevato.
- h) Utilizzo di otoprotettori (DPI da adottare)
- i) Durante il trasporto di materiale sfuso ad elevata polverosità è necessario provvedere ad inumidire i materiali stessi per limitare la formazione di polveri.
- j) Utilizzo di indumenti ad alta visibilità (DPI da adottare)
- k) Utilizzo di maschera antipolvere (DPI da adottare)

1105) Interferenza nel periodo dal 406° g al 429° g dall'inizio dei lavori, per un totale di 24 giorni lavorativi. Fasi:
- Consolidamento struttura in c.a. con applicazione di rete in acciaio
- Rasatura meccanizzata di intonaci esterni

Le lavorazioni su elencate sono eseguite rispettivamente dal 406° g al 435° g per 30 giorni lavorativi, e dal 405° g al 429° g per 25 giorni lavorativi.

Dette lavorazioni interferiscono fra loro per i seguenti periodi: dal 406° g al 429° g per 24 giorni lavorativi.

Coordinamento:

- a) La circolazione delle macchine operatrici deve avvenire utilizzando percorsi ben definiti e la velocità deve risultare ridotta a passo d'uomo.
- b) Il personale non strettamente necessario alle lavorazioni dovrà allontanarsi dalla zona interessata e gli addetti dovranno adottare, se del caso, i dispositivi di protezione individuale idonei alle attività.
- c) L'area sottostante la traiettoria di passaggio dei carichi deve essere opportunamente delimitata.
- d) Utilizzo di casco (DPI da adottare)
- e) Le operazioni di sollevamento e/o di trasporto di carichi devono avvenire evitando il passaggio dei carichi sospesi al di sopra di postazioni di lavoro.
- f) Le postazioni di lavoro fisse devono essere protette da un solido impalcato sovrastante, ad altezza non maggiore di 3 metri da terra, a protezione contro la caduta di materiali.
- g) Delimitare e segnalare la zona di intervento a livello di rumorosità elevato.
- h) Utilizzo di otoprotettori (DPI da adottare)
- i) Utilizzo di indumenti ad alta visibilità (DPI da adottare)

1106) Interferenza nel periodo dal 406° g al 434° g dall'inizio dei lavori, per un totale di 29 giorni lavorativi. Fasi:
- Applicazione di fibre in acciaio per consolidamento solaio
- Fornitura e posa in opera di arredi

Le lavorazioni su elencate sono eseguite rispettivamente dal 406° g al 435° g per 30 giorni lavorativi, e dal 405° g al 434° g per 30 giorni lavorativi.

Dette lavorazioni interferiscono fra loro per i seguenti periodi: dal 406° g al 434° g per 29 giorni lavorativi.

Coordinamento:

- a) La circolazione delle macchine operatrici deve avvenire utilizzando percorsi ben definiti e la velocità deve risultare ridotta a passo d'uomo.
- b) Il personale non strettamente necessario alle lavorazioni dovrà allontanarsi dalla zona interessata e gli addetti dovranno adottare, se del caso, i dispositivi di protezione individuale idonei alle attività.
- c) L'area sottostante la traiettoria di passaggio dei carichi deve essere opportunamente delimitata.
- d) Utilizzo di casco (DPI da adottare)
- e) Le operazioni di sollevamento e/o di trasporto di carichi devono avvenire evitando il passaggio dei carichi sospesi al di sopra di postazioni di lavoro.
- f) Durante il trasporto di materiale sfuso ad elevata polverosità è necessario provvedere ad inumidire i materiali stessi per limitare la formazione di

- polveri.
- g) Utilizzo di indumenti ad alta visibilità (DPI da adottare)
 - h) Utilizzo di maschera antipolvere (DPI da adottare)
 - i) Delimitare e segnalare la zona di intervento a livello di rumorosità elevato.
 - j) Utilizzo di otoprotettori (DPI da adottare)

1107) Interferenza nel periodo dal 406° g al 424° g dall'inizio dei lavori, per un totale di 19 giorni lavorativi. Fasi:
- Consolidamento struttura in c.a. con applicazione di rete in acciaio
- Realizzazione della rete di distribuzione e terminali per impianto di climatizzazione (caldo e freddo)

Le lavorazioni su elencate sono eseguite rispettivamente dal 406° g al 435° g per 30 giorni lavorativi, e dal 375° g al 424° g per 50 giorni lavorativi.

Dette lavorazioni interferiscono fra loro per i seguenti periodi: dal 406° g al 424° g per 19 giorni lavorativi.

Coordinamento:

- a) La circolazione delle macchine operatrici deve avvenire utilizzando percorsi ben definiti e la velocità deve risultare ridotta a passo d'uomo.
- b) Il personale non strettamente necessario alle lavorazioni dovrà allontanarsi dalla zona interessata e gli addetti dovranno adottare, se del caso, i dispositivi di protezione individuale idonei alle attività.
- c) L'area sottostante la traiettoria di passaggio dei carichi deve essere opportunamente delimitata.
- d) Utilizzo di casco (DPI da adottare)
- e) Le operazioni di sollevamento e/o di trasporto di carichi devono avvenire evitando il passaggio dei carichi sospesi al di sopra di postazioni di lavoro.
- f) Le postazioni di lavoro fisse devono essere protette da un solido impalcato sovrastante, ad altezza non maggiore di 3 metri da terra, a protezione contro la caduta di materiali.
- g) Delimitare e segnalare la zona di intervento a livello di rumorosità elevato.
- h) Utilizzo di otoprotettori (DPI da adottare)
- i) In prossimità della zona d'intervento è necessario allontanare preventivamente tutti i materiali facilmente infiammabili; qualora i suddetti materiali non possono essere allontanati è necessario proteggerli con teli protettivi.
- j) In prossimità della zona d'intervento deve essere tenuto a disposizione un estintore portatile.
- k) Delimitare e segnalare la zona di intervento a radiazioni non ionizzanti.

1108) Interferenza nel periodo dal 406° g al 406° g dall'inizio dei lavori, per un totale di 1 giorno lavorativo. Fasi:
- Consolidamento struttura in c.a. con applicazione di rete in acciaio
- Rinforzo di travi in acciaio

Le lavorazioni su elencate sono eseguite rispettivamente dal 406° g al 435° g per 30 giorni lavorativi, e dal 377° g al 406° g per 30 giorni lavorativi.

Dette lavorazioni interferiscono fra loro per i seguenti periodi: dal 406° g al 406° g per 1 giorno lavorativo.

Coordinamento:

- a) La circolazione delle macchine operatrici deve avvenire utilizzando percorsi ben definiti e la velocità deve risultare ridotta a passo d'uomo.
- b) Il personale non strettamente necessario alle lavorazioni dovrà allontanarsi dalla zona interessata e gli addetti dovranno adottare, se del caso, i dispositivi di protezione individuale idonei alle attività.
- c) L'area sottostante la traiettoria di passaggio dei carichi deve essere opportunamente delimitata.
- d) Utilizzo di casco (DPI da adottare)
- e) Le operazioni di sollevamento e/o di trasporto di carichi devono avvenire evitando il passaggio dei carichi sospesi al di sopra di postazioni di lavoro.
- f) Le postazioni di lavoro fisse devono essere protette da un solido impalcato sovrastante, ad altezza non maggiore di 3 metri da terra, a protezione contro la caduta di materiali.
- g) Delimitare e segnalare la zona di intervento a livello di rumorosità elevato.
- h) Utilizzo di otoprotettori (DPI da adottare)
- i) Utilizzo di indumenti ad alta visibilità (DPI da adottare)
- j) In prossimità della zona d'intervento è necessario allontanare preventivamente tutti i materiali facilmente infiammabili; qualora i suddetti materiali non possono essere allontanati è necessario proteggerli con teli protettivi.
- k) Delimitare e segnalare la zona di intervento a radiazioni non ionizzanti.

1109) Interferenza nel periodo dal 406° g al 424° g dall'inizio dei lavori, per un totale di 19 giorni lavorativi. Fasi:
- Consolidamento struttura in c.a. con applicazione di rete in acciaio
- Realizzazione della rete idrica e degli attacchi per impianto antincendio

Le lavorazioni su elencate sono eseguite rispettivamente dal 406° g al 435° g per 30 giorni lavorativi, e dal 375° g al 424° g per 50 giorni lavorativi.

Dette lavorazioni interferiscono fra loro per i seguenti periodi: dal 406° g al 424° g per 19 giorni lavorativi.

Coordinamento:

- a) La circolazione delle macchine operatrici deve avvenire utilizzando percorsi ben definiti e la velocità deve risultare ridotta a passo d'uomo.
- b) Il personale non strettamente necessario alle lavorazioni dovrà allontanarsi dalla zona interessata e gli addetti dovranno adottare, se del caso, i dispositivi di protezione individuale idonei alle attività.
- c) L'area sottostante la traiettoria di passaggio dei carichi deve essere opportunamente delimitata.
- d) Utilizzo di casco (DPI da adottare)
- e) Le operazioni di sollevamento e/o di trasporto di carichi devono avvenire evitando il passaggio dei carichi sospesi al di sopra di postazioni di lavoro.
- f) Le postazioni di lavoro fisse devono essere protette da un solido impalcato sovrastante, ad altezza non maggiore di 3 metri da terra, a protezione contro la caduta di materiali.

- g) Delimitare e segnalare la zona di intervento a livello di rumorosità elevato.
- h) Utilizzo di otoprotettori (DPI da adottare)
- i) In prossimità della zona d'intervento è necessario allontanare preventivamente tutti i materiali facilmente infiammabili; qualora i suddetti materiali non possono essere allontanati è necessario proteggerli con teli protettivi.
- j) In prossimità della zona d'intervento deve essere tenuto a disposizione un estintore portatile.
- k) Delimitare e segnalare la zona di intervento a radiazioni non ionizzanti.

1110) Interferenza nel periodo dal 406° g al 409° g dall'inizio dei lavori, per un totale di 4 giorni lavorativi. Fasi:

- **Consolidamento struttura in c.a. con applicazione di rete in acciaio**
- **Rimozione di controsoffittature, intonaci e rivestimenti interni**

Le lavorazioni su elencate sono eseguite rispettivamente dal 406° g al 435° g per 30 giorni lavorativi, e dal 370° g al 409° g per 40 giorni lavorativi.

Dette lavorazioni interferiscono fra loro per i seguenti periodi: dal 406° g al 409° g per 4 giorni lavorativi.

Coordinamento:

- a) Le attività interferenti saranno opportunamente distanziate spazialmente.

1111) Interferenza nel periodo dal 406° g al 435° g dall'inizio dei lavori, per un totale di 30 giorni lavorativi. Fasi:

- **Montaggio di tutti i ponteggi metallici fissi all'esterno dei padiglioni 2 "Nervi" e 4 "abside"**
- **Applicazione di fibre in acciaio per consolidamento solaio**

Le lavorazioni su elencate sono eseguite rispettivamente dal 335° g al 439° g per 105 giorni lavorativi, e dal 406° g al 435° g per 30 giorni lavorativi.

Dette lavorazioni interferiscono fra loro per i seguenti periodi: dal 406° g al 435° g per 30 giorni lavorativi.

Coordinamento:

- a) La circolazione delle macchine operatrici deve avvenire utilizzando percorsi ben definiti e la velocità deve risultare ridotta a passo d'uomo.
- b) Il personale non strettamente necessario alle lavorazioni dovrà allontanarsi dalla zona interessata e gli addetti dovranno adottare, se del caso, i dispositivi di protezione individuale idonei alle attività.
- c) Durante il trasporto di materiale sfuso ad elevata polverosità è necessario provvedere ad inumidire i materiali stessi per limitare la formazione di polveri.
- d) Utilizzo di indumenti ad alta visibilità (DPI da adottare)
- e) Utilizzo di maschera antipolvere (DPI da adottare)
- f) Le operazioni di sollevamento e/o di trasporto di carichi devono avvenire evitando il passaggio dei carichi sospesi al di sopra di postazioni di lavoro.
- g) L'area sottostante la traiettoria di passaggio dei carichi deve essere opportunamente delimitata.
- h) Utilizzo di casco (DPI da adottare)

1112) Interferenza nel periodo dal 406° g al 406° g dall'inizio dei lavori, per un totale di 1 giorno lavorativo. Fasi:

- **Demolizione di tramezzature eseguita a mano**
- **Applicazione di fibre in acciaio per consolidamento solaio**

Le lavorazioni su elencate sono eseguite rispettivamente dal 397° g al 406° g per 10 giorni lavorativi, e dal 406° g al 435° g per 30 giorni lavorativi.

Dette lavorazioni interferiscono fra loro per i seguenti periodi: dal 406° g al 406° g per 1 giorno lavorativo.

Coordinamento:

- a) La circolazione delle macchine operatrici deve avvenire utilizzando percorsi ben definiti e la velocità deve risultare ridotta a passo d'uomo.
- b) Il personale non strettamente necessario alle lavorazioni dovrà allontanarsi dalla zona interessata e gli addetti dovranno adottare, se del caso, i dispositivi di protezione individuale idonei alle attività.
- c) Durante il trasporto di materiale sfuso ad elevata polverosità è necessario provvedere ad inumidire i materiali stessi per limitare la formazione di polveri.
- d) Utilizzo di indumenti ad alta visibilità (DPI da adottare)
- e) Utilizzo di maschera antipolvere (DPI da adottare)
- f) Le operazioni di sollevamento e/o di trasporto di carichi devono avvenire evitando il passaggio dei carichi sospesi al di sopra di postazioni di lavoro.
- g) L'area sottostante la traiettoria di passaggio dei carichi deve essere opportunamente delimitata.
- h) Utilizzo di casco (DPI da adottare)
- i) L'area sottostante il canalei deve essere opportunamente delimitata.
- j) Nelle attività di demolizione la diffusione di polveri e fibre deve essere ridotta al minimo irrorando periodicamente le superfici da demolire.
- k) Nelle attività di demolizione quando la quantità di polveri e fibre presenti superi i limiti tollerati devono essere forniti ed utilizzati indumenti di lavoro e dispositivi di protezione individuale idonei alle attività.
- l) Delimitare e segnalare la zona di intervento a livello di rumorosità elevato.
- m) Utilizzo di otoprotettori (DPI da adottare)

1113) Interferenza nel periodo dal 406° g al 409° g dall'inizio dei lavori, per un totale di 4 giorni lavorativi. Fasi:

- **Consolidamento struttura in c.a. con applicazione di rete in acciaio**
- **Demolizione di tramezzature eseguita a mano**

Le lavorazioni su elencate sono eseguite rispettivamente dal 406° g al 435° g per 30 giorni lavorativi, e dal 370° g al 409° g per 40 giorni lavorativi.

Dette lavorazioni interferiscono fra loro per i seguenti periodi: dal 406° g al 409° g per 4 giorni lavorativi.

Coordinamento:

- a) Le attività interferenti saranno opportunamente distanziate spazialmente.

1114) Interferenza nel periodo dal 406° g al 409° g dall'inizio dei lavori, per un totale di 4 giorni lavorativi. Fasi:

- **Applicazione di fibre in acciaio per consolidamento solaio**
- **Demolizione di tramezzature eseguita a mano**

Le lavorazioni su elencate sono eseguite rispettivamente dal 406° g al 435° g per 30 giorni lavorativi, e dal 370° g al 409° g per 40 giorni lavorativi.

Dette lavorazioni interferiscono fra loro per i seguenti periodi: dal 406° g al 409° g per 4 giorni lavorativi.

Coordinamento:

a) Le attività interferenti saranno opportunamente distanziate spazialmente.

1115) Interferenza nel periodo dal 406° g al 424° g dall'inizio dei lavori, per un totale di 19 giorni lavorativi. Fasi:

- **Consolidamento struttura in c.a. con applicazione di rete in acciaio**
- **Realizzazione della rete di distribuzione di impianto idrico-sanitario**

Le lavorazioni su elencate sono eseguite rispettivamente dal 406° g al 435° g per 30 giorni lavorativi, e dal 375° g al 424° g per 50 giorni lavorativi.

Dette lavorazioni interferiscono fra loro per i seguenti periodi: dal 406° g al 424° g per 19 giorni lavorativi.

Coordinamento:

a) La circolazione delle macchine operatrici deve avvenire utilizzando percorsi ben definiti e la velocità deve risultare ridotta a passo d'uomo.

b) Il personale non strettamente necessario alle lavorazioni dovrà allontanarsi dalla zona interessata e gli addetti dovranno adottare, se del caso, i dispositivi di protezione individuale idonei alle attività.

c) L'area sottostante la traiettoria di passaggio dei carichi deve essere opportunamente delimitata.

d) Utilizzo di casco (DPI da adottare)

e) Le operazioni di sollevamento e/o di trasporto di carichi devono avvenire evitando il passaggio dei carichi sospesi al di sopra di postazioni di lavoro.

f) Le postazioni di lavoro fisse devono essere protette da un solido impalcato sovrastante, ad altezza non maggiore di 3 metri da terra, a protezione contro la caduta di materiali.

g) Delimitare e segnalare la zona di intervento a livello di rumorosità elevato.

h) Utilizzo di otoprotettori (DPI da adottare)

i) In prossimità della zona d'intervento è necessario allontanare preventivamente tutti i materiali facilmente infiammabili; qualora i suddetti materiali non possono essere allontanati è necessario proteggerli con teli protettivi.

j) In prossimità della zona d'intervento deve essere tenuto a disposizione un estintore portatile.

k) Delimitare e segnalare la zona di intervento a radiazioni non ionizzanti.

1116) Interferenza nel periodo dal 406° g al 435° g dall'inizio dei lavori, per un totale di 30 giorni lavorativi. Fasi:

- **Applicazione di fibre in acciaio per consolidamento solaio**
- **Rimozione di copertura bituminosa contenente amianto**

Le lavorazioni su elencate sono eseguite rispettivamente dal 406° g al 435° g per 30 giorni lavorativi, e dal 365° g al 544° g per 180 giorni lavorativi.

Dette lavorazioni interferiscono fra loro per i seguenti periodi: dal 406° g al 435° g per 30 giorni lavorativi.

Coordinamento:

a) La circolazione delle macchine operatrici deve avvenire utilizzando percorsi ben definiti e la velocità deve risultare ridotta a passo d'uomo.

b) Il personale non strettamente necessario alle lavorazioni dovrà allontanarsi dalla zona interessata e gli addetti dovranno adottare, se del caso, i dispositivi di protezione individuale idonei alle attività.

c) L'area sottostante la traiettoria di passaggio dei carichi deve essere opportunamente delimitata.

d) Utilizzo di casco (DPI da adottare)

e) Le operazioni di sollevamento e/o di trasporto di carichi devono avvenire evitando il passaggio dei carichi sospesi al di sopra di postazioni di lavoro.

f) Durante il trasporto di materiale sfuso ad elevata polverosità è necessario provvedere ad inumidire i materiali stessi per limitare la formazione di polveri.

g) Utilizzo di indumenti ad alta visibilità (DPI da adottare)

h) Utilizzo di maschera antipolvere (DPI da adottare)

1117) Interferenza nel periodo dal 406° g al 424° g dall'inizio dei lavori, per un totale di 19 giorni lavorativi. Fasi:

- **Applicazione di fibre in acciaio per consolidamento solaio**
- **Realizzazione delle canalizzazioni**

Le lavorazioni su elencate sono eseguite rispettivamente dal 406° g al 435° g per 30 giorni lavorativi, e dal 375° g al 424° g per 50 giorni lavorativi.

Dette lavorazioni interferiscono fra loro per i seguenti periodi: dal 406° g al 424° g per 19 giorni lavorativi.

Coordinamento:

a) La circolazione delle macchine operatrici deve avvenire utilizzando percorsi ben definiti e la velocità deve risultare ridotta a passo d'uomo.

b) Il personale non strettamente necessario alle lavorazioni dovrà allontanarsi dalla zona interessata e gli addetti dovranno adottare, se del caso, i dispositivi di protezione individuale idonei alle attività.

c) L'area sottostante la traiettoria di passaggio dei carichi deve essere opportunamente delimitata.

d) Utilizzo di casco (DPI da adottare)

e) Le operazioni di sollevamento e/o di trasporto di carichi devono avvenire evitando il passaggio dei carichi sospesi al di sopra di postazioni di lavoro.

1118) Interferenza nel periodo dal 406° g al 424° g dall'inizio dei lavori, per un totale di 19 giorni lavorativi. Fasi:

- **Applicazione di fibre in acciaio per consolidamento solaio**
- **Distribuzione impianto FM**

Le lavorazioni su elencate sono eseguite rispettivamente dal 406° g al 435° g per 30 giorni lavorativi, e dal 375° g al 424° g per 50 giorni lavorativi.

Dette lavorazioni interferiscono fra loro per i seguenti periodi: dal 406° g al 424° g per 19 giorni lavorativi.

Coordinamento:

- La circolazione delle macchine operatrici deve avvenire utilizzando percorsi ben definiti e la velocità deve risultare ridotta a passo d'uomo.
- Il personale non strettamente necessario alle lavorazioni dovrà allontanarsi dalla zona interessata e gli addetti dovranno adottare, se del caso, i dispositivi di protezione individuale idonei alle attività.
- L'area sottostante la traiettoria di passaggio dei carichi deve essere opportunamente delimitata.
- Utilizzo di casco (DPI da adottare)
- Le operazioni di sollevamento e/o di trasporto di carichi devono avvenire evitando il passaggio dei carichi sospesi al di sopra di postazioni di lavoro.

1119) Interferenza nel periodo dal 406° g al 417° g dall'inizio dei lavori, per un totale di 12 giorni lavorativi. Fasi:

- **Consolidamento struttura in c.a. con applicazione di rete in acciaio**
- **Realizzazione della carpenteria per le strutture in fondazione**

Le lavorazioni su elencate sono eseguite rispettivamente dal 406° g al 435° g per 30 giorni lavorativi, e dal 388° g al 417° g per 30 giorni lavorativi.

Dette lavorazioni interferiscono fra loro per i seguenti periodi: dal 406° g al 417° g per 12 giorni lavorativi.

Coordinamento:

- Le postazioni di lavoro fisse devono essere protette da un solido impalcato sovrastante, ad altezza non maggiore di 3 metri da terra, a protezione contro la caduta di materiali.
- Delimitare e segnalare la zona di intervento a livello di rumorosità elevato.
- Utilizzo di otoprotettori (DPI da adottare)
- La circolazione delle macchine operatrici deve avvenire utilizzando percorsi ben definiti e la velocità deve risultare ridotta a passo d'uomo.
- Il personale non strettamente necessario alle lavorazioni dovrà allontanarsi dalla zona interessata e gli addetti dovranno adottare, se del caso, i dispositivi di protezione individuale idonei alle attività.
- L'area sottostante la traiettoria di passaggio dei carichi deve essere opportunamente delimitata.
- Utilizzo di casco (DPI da adottare)
- Le operazioni di sollevamento e/o di trasporto di carichi devono avvenire evitando il passaggio dei carichi sospesi al di sopra di postazioni di lavoro.
- Utilizzo di indumenti ad alta visibilità (DPI da adottare)

1120) Interferenza nel periodo dal 406° g al 429° g dall'inizio dei lavori, per un totale di 24 giorni lavorativi. Fasi:

- **Consolidamento struttura in c.a. con applicazione di rete in acciaio**
- **Montaggio di serramenti esterni**

Le lavorazioni su elencate sono eseguite rispettivamente dal 406° g al 435° g per 30 giorni lavorativi, e dal 405° g al 429° g per 25 giorni lavorativi.

Dette lavorazioni interferiscono fra loro per i seguenti periodi: dal 406° g al 429° g per 24 giorni lavorativi.

Coordinamento:

- La circolazione delle macchine operatrici deve avvenire utilizzando percorsi ben definiti e la velocità deve risultare ridotta a passo d'uomo.
- Il personale non strettamente necessario alle lavorazioni dovrà allontanarsi dalla zona interessata e gli addetti dovranno adottare, se del caso, i dispositivi di protezione individuale idonei alle attività.
- L'area sottostante la traiettoria di passaggio dei carichi deve essere opportunamente delimitata.
- Utilizzo di casco (DPI da adottare)
- Le operazioni di sollevamento e/o di trasporto di carichi devono avvenire evitando il passaggio dei carichi sospesi al di sopra di postazioni di lavoro.
- Le postazioni di lavoro fisse devono essere protette da un solido impalcato sovrastante, ad altezza non maggiore di 3 metri da terra, a protezione contro la caduta di materiali.
- Delimitare e segnalare la zona di intervento a livello di rumorosità elevato.
- Utilizzo di otoprotettori (DPI da adottare)
- Utilizzo di indumenti ad alta visibilità (DPI da adottare)

1121) Interferenza nel periodo dal 406° g al 424° g dall'inizio dei lavori, per un totale di 19 giorni lavorativi. Fasi:

- **Applicazione di fibre in acciaio per consolidamento solaio**
- **Realizzazione della rete idrica e degli attacchi per impianto antincendio**

Le lavorazioni su elencate sono eseguite rispettivamente dal 406° g al 435° g per 30 giorni lavorativi, e dal 375° g al 424° g per 50 giorni lavorativi.

Dette lavorazioni interferiscono fra loro per i seguenti periodi: dal 406° g al 424° g per 19 giorni lavorativi.

Coordinamento:

- La circolazione delle macchine operatrici deve avvenire utilizzando percorsi ben definiti e la velocità deve risultare ridotta a passo d'uomo.
- Il personale non strettamente necessario alle lavorazioni dovrà allontanarsi dalla zona interessata e gli addetti dovranno adottare, se del caso, i dispositivi di protezione individuale idonei alle attività.

- c) L'area sottostante la traiettoria di passaggio dei carichi deve essere opportunamente delimitata.
- d) Utilizzo di casco (DPI da adottare)
- e) Le operazioni di sollevamento e/o di trasporto di carichi devono avvenire evitando il passaggio dei carichi sospesi al di sopra di postazioni di lavoro.
- f) In prossimità della zona d'intervento è necessario allontanare preventivamente tutti i materiali facilmente infiammabili; qualora i suddetti materiali non possono essere allontanati è necessario proteggerli con teli protettivi.
- g) In prossimità della zona d'intervento deve essere tenuto a disposizione un estintore portatile.
- h) Delimitare e segnalare la zona di intervento a radiazioni non ionizzanti.

1122) Interferenza nel periodo dal 406° g al 409° g dall'inizio dei lavori, per un totale di 4 giorni lavorativi. Fasi:

- **Rimozione di massetti e pavimentazioni**
- **Consolidamento struttura in c.a. con applicazione di rete in acciaio**

Le lavorazioni su elencate sono eseguite rispettivamente dal 400° g al 409° g per 10 giorni lavorativi, e dal 406° g al 435° g per 30 giorni lavorativi.

Dette lavorazioni interferiscono fra loro per i seguenti periodi: dal 406° g al 409° g per 4 giorni lavorativi.

Coordinamento:

- a) Durante il trasporto di materiale sfuso ad elevata polverosità è necessario provvedere ad inumidire i materiali stessi per limitare la formazione di polveri.
- b) Utilizzo di maschera antipolvere (DPI da adottare)
- c) L'area sottostante il canalei deve essere opportunamente delimitata.
- d) Nelle attività di demolizione la diffusione di polveri e fibre deve essere ridotta al minimo irrorando periodicamente le superfici da demolire.
- e) Nelle attività di demolizione quando la quantità di polveri e fibre presenti superi i limiti tollerati devono essere forniti ed utilizzati indumenti di lavoro e dispositivi di protezione individuale idonei alle attività.
- f) Delimitare e segnalare la zona di intervento a livello di rumorosità elevato.
- g) Utilizzo di otoprotettori (DPI da adottare)
- h) Le postazioni di lavoro fisse devono essere protette da un solido impalcato sovrastante, ad altezza non maggiore di 3 metri da terra, a protezione contro la caduta di materiali.
- i) La circolazione delle macchine operatrici deve avvenire utilizzando percorsi ben definiti e la velocità deve risultare ridotta a passo d'uomo.
- j) Il personale non strettamente necessario alle lavorazioni dovrà allontanarsi dalla zona interessata e gli addetti dovranno adottare, se del caso, i dispositivi di protezione individuale idonei alle attività.
- k) Utilizzo di indumenti ad alta visibilità (DPI da adottare)
- l) Le operazioni di sollevamento e/o di trasporto di carichi devono avvenire evitando il passaggio dei carichi sospesi al di sopra di postazioni di lavoro.
- m) L'area sottostante la traiettoria di passaggio dei carichi deve essere opportunamente delimitata.
- n) Utilizzo di casco (DPI da adottare)

1123) Interferenza nel periodo dal 406° g al 424° g dall'inizio dei lavori, per un totale di 19 giorni lavorativi. Fasi:

- **Applicazione di fibre in acciaio per consolidamento solaio**
- **Realizzazione della rete di distribuzione e terminali per impianto di climatizzazione (caldo e freddo)**

Le lavorazioni su elencate sono eseguite rispettivamente dal 406° g al 435° g per 30 giorni lavorativi, e dal 375° g al 424° g per 50 giorni lavorativi.

Dette lavorazioni interferiscono fra loro per i seguenti periodi: dal 406° g al 424° g per 19 giorni lavorativi.

Coordinamento:

- a) La circolazione delle macchine operatrici deve avvenire utilizzando percorsi ben definiti e la velocità deve risultare ridotta a passo d'uomo.
- b) Il personale non strettamente necessario alle lavorazioni dovrà allontanarsi dalla zona interessata e gli addetti dovranno adottare, se del caso, i dispositivi di protezione individuale idonei alle attività.
- c) L'area sottostante la traiettoria di passaggio dei carichi deve essere opportunamente delimitata.
- d) Utilizzo di casco (DPI da adottare)
- e) Le operazioni di sollevamento e/o di trasporto di carichi devono avvenire evitando il passaggio dei carichi sospesi al di sopra di postazioni di lavoro.
- f) In prossimità della zona d'intervento è necessario allontanare preventivamente tutti i materiali facilmente infiammabili; qualora i suddetti materiali non possono essere allontanati è necessario proteggerli con teli protettivi.
- g) In prossimità della zona d'intervento deve essere tenuto a disposizione un estintore portatile.
- h) Delimitare e segnalare la zona di intervento a radiazioni non ionizzanti.

1124) Interferenza nel periodo dal 406° g al 426° g dall'inizio dei lavori, per un totale di 21 giorni lavorativi. Fasi:

- **Consolidamento struttura in c.a. con applicazione di rete in acciaio**
- **Demolizione di tramezzature eseguita a mano**

Le lavorazioni su elencate sono eseguite rispettivamente dal 406° g al 435° g per 30 giorni lavorativi, e dal 397° g al 426° g per 30 giorni lavorativi.

Dette lavorazioni interferiscono fra loro per i seguenti periodi: dal 406° g al 426° g per 21 giorni lavorativi.

Coordinamento:

- a) La circolazione delle macchine operatrici deve avvenire utilizzando percorsi ben definiti e la velocità deve risultare ridotta a passo d'uomo.
- b) Il personale non strettamente necessario alle lavorazioni dovrà allontanarsi dalla zona interessata e gli addetti dovranno adottare, se del caso, i dispositivi di protezione individuale idonei alle attività.
- c) L'area sottostante la traiettoria di passaggio dei carichi deve essere opportunamente delimitata.
- d) Utilizzo di casco (DPI da adottare)
- e) Le operazioni di sollevamento e/o di trasporto di carichi devono avvenire evitando il passaggio dei carichi sospesi al di sopra di postazioni di lavoro.

- f) Le postazioni di lavoro fisse devono essere protette da un solido impalcato sovrastante, ad altezza non maggiore di 3 metri da terra, a protezione contro la caduta di materiali.
- g) Delimitare e segnalare la zona di intervento a livello di rumorosità elevato.
- h) Utilizzo di otoprotettori (DPI da adottare)
- i) Durante il trasporto di materiale sfuso ad elevata polverosità è necessario provvedere ad inumidire i materiali stessi per limitare la formazione di polveri.
- j) Utilizzo di indumenti ad alta visibilità (DPI da adottare)
- k) Utilizzo di maschera antipolvere (DPI da adottare)
- l) L'area sottostante il canalei deve essere opportunamente delimitata.
- m) Nelle attività di demolizione la diffusione di polveri e fibre deve essere ridotta al minimo irrorando periodicamente le superfici da demolire.
- n) Nelle attività di demolizione quando la quantità di polveri e fibre presenti superi i limiti tollerati devono essere forniti ed utilizzati indumenti di lavoro e dispositivi di protezione individuale idonei alle attività.

1125) Interferenza nel periodo dal 406° g al 424° g dall'inizio dei lavori, per un totale di 19 giorni lavorativi. Fasi:
- Applicazione di fibre in acciaio per consolidamento solaio
- Realizzazione della rete di distribuzione di impianto idrico-sanitario

Le lavorazioni su elencate sono eseguite rispettivamente dal 406° g al 435° g per 30 giorni lavorativi, e dal 375° g al 424° g per 50 giorni lavorativi.

Dette lavorazioni interferiscono fra loro per i seguenti periodi: dal 406° g al 424° g per 19 giorni lavorativi.

Coordinamento:

- a) La circolazione delle macchine operatrici deve avvenire utilizzando percorsi ben definiti e la velocità deve risultare ridotta a passo d'uomo.
- b) Il personale non strettamente necessario alle lavorazioni dovrà allontanarsi dalla zona interessata e gli addetti dovranno adottare, se del caso, i dispositivi di protezione individuale idonei alle attività.
- c) L'area sottostante la traiettoria di passaggio dei carichi deve essere opportunamente delimitata.
- d) Utilizzo di casco (DPI da adottare)
- e) Le operazioni di sollevamento e/o di trasporto di carichi devono avvenire evitando il passaggio dei carichi sospesi al di sopra di postazioni di lavoro.
- f) In prossimità della zona d'intervento è necessario allontanare preventivamente tutti i materiali facilmente infiammabili; qualora i suddetti materiali non possono essere allontanati è necessario proteggerli con teli protettivi.
- g) In prossimità della zona d'intervento deve essere tenuto a disposizione un estintore portatile.
- h) Delimitare e segnalare la zona di intervento a radiazioni non ionizzanti.

1126) Interferenza nel periodo dal 406° g al 417° g dall'inizio dei lavori, per un totale di 12 giorni lavorativi. Fasi:
- Consolidamento struttura in c.a. con applicazione di rete in acciaio
- Lavorazione e posa ferri di armatura per le strutture in fondazione

Le lavorazioni su elencate sono eseguite rispettivamente dal 406° g al 435° g per 30 giorni lavorativi, e dal 398° g al 417° g per 20 giorni lavorativi.

Dette lavorazioni interferiscono fra loro per i seguenti periodi: dal 406° g al 417° g per 12 giorni lavorativi.

Coordinamento:

- a) Le postazioni di lavoro fisse devono essere protette da un solido impalcato sovrastante, ad altezza non maggiore di 3 metri da terra, a protezione contro la caduta di materiali.
- b) Delimitare e segnalare la zona di intervento a livello di rumorosità elevato.
- c) Utilizzo di otoprotettori (DPI da adottare)
- d) La circolazione delle macchine operatrici deve avvenire utilizzando percorsi ben definiti e la velocità deve risultare ridotta a passo d'uomo.
- e) Il personale non strettamente necessario alle lavorazioni dovrà allontanarsi dalla zona interessata e gli addetti dovranno adottare, se del caso, i dispositivi di protezione individuale idonei alle attività.
- f) L'area sottostante la traiettoria di passaggio dei carichi deve essere opportunamente delimitata.
- g) Utilizzo di casco (DPI da adottare)
- h) Le operazioni di sollevamento e/o di trasporto di carichi devono avvenire evitando il passaggio dei carichi sospesi al di sopra di postazioni di lavoro.
- i) Utilizzo di indumenti ad alta visibilità (DPI da adottare)

1127) Interferenza nel periodo dal 406° g al 417° g dall'inizio dei lavori, per un totale di 12 giorni lavorativi. Fasi:
- Lavorazione e posa ferri di armatura per le strutture in fondazione
- Applicazione di fibre in acciaio per consolidamento solaio

Le lavorazioni su elencate sono eseguite rispettivamente dal 398° g al 417° g per 20 giorni lavorativi, e dal 406° g al 435° g per 30 giorni lavorativi.

Dette lavorazioni interferiscono fra loro per i seguenti periodi: dal 406° g al 417° g per 12 giorni lavorativi.

Coordinamento:

- a) Le postazioni di lavoro fisse devono essere protette da un solido impalcato sovrastante, ad altezza non maggiore di 3 metri da terra, a protezione contro la caduta di materiali.
- b) Delimitare e segnalare la zona di intervento a livello di rumorosità elevato.
- c) Utilizzo di otoprotettori (DPI da adottare)
- d) La circolazione delle macchine operatrici deve avvenire utilizzando percorsi ben definiti e la velocità deve risultare ridotta a passo d'uomo.
- e) Il personale non strettamente necessario alle lavorazioni dovrà allontanarsi dalla zona interessata e gli addetti dovranno adottare, se del caso, i dispositivi di protezione individuale idonei alle attività.
- f) Utilizzo di indumenti ad alta visibilità (DPI da adottare)
- g) L'area sottostante la traiettoria di passaggio dei carichi deve essere opportunamente delimitata.

h) Utilizzo di casco (DPI da adottare)

i) Le operazioni di sollevamento e/o di trasporto di carichi devono avvenire evitando il passaggio dei carichi sospesi al di sopra di postazioni di lavoro.

1128) Interferenza nel periodo dal 406° g al 406° g dall'inizio dei lavori, per un totale di 1 giorno lavorativo. Fasi:

- **Demolizione di tramezzature eseguita a mano**
- **Consolidamento struttura in c.a. con applicazione di rete in acciaio**

Le lavorazioni su elencate sono eseguite rispettivamente dal 397° g al 406° g per 10 giorni lavorativi, e dal 406° g al 435° g per 30 giorni lavorativi.

Dette lavorazioni interferiscono fra loro per i seguenti periodi: dal 406° g al 406° g per 1 giorno lavorativo.

Coordinamento:

- La circolazione delle macchine operatrici deve avvenire utilizzando percorsi ben definiti e la velocità deve risultare ridotta a passo d'uomo.
- Il personale non strettamente necessario alle lavorazioni dovrà allontanarsi dalla zona interessata e gli addetti dovranno adottare, se del caso, i dispositivi di protezione individuale idonei alle attività.
- Durante il trasporto di materiale sfuso ad elevata polverosità è necessario provvedere ad inumidire i materiali stessi per limitare la formazione di polveri.
- Utilizzo di indumenti ad alta visibilità (DPI da adottare)
- Utilizzo di maschera antipolvere (DPI da adottare)
- Le operazioni di sollevamento e/o di trasporto di carichi devono avvenire evitando il passaggio dei carichi sospesi al di sopra di postazioni di lavoro.
- L'area sottostante la traiettoria di passaggio dei carichi deve essere opportunamente delimitata.
- Utilizzo di casco (DPI da adottare)
- L'area sottostante il canale deve essere opportunamente delimitata.
- Nelle attività di demolizione la diffusione di polveri e fibre deve essere ridotta al minimo irrorando periodicamente le superfici da demolire.
- Nelle attività di demolizione quando la quantità di polveri e fibre presenti superi i limiti tollerati devono essere forniti ed utilizzati indumenti di lavoro e dispositivi di protezione individuale idonei alle attività.
- Delimitare e segnalare la zona di intervento a livello di rumorosità elevato.
- Utilizzo di otoprotettori (DPI da adottare)
- Le postazioni di lavoro fisse devono essere protette da un solido impalcato sovrastante, ad altezza non maggiore di 3 metri da terra, a protezione contro la caduta di materiali.

1129) Interferenza nel periodo dal 406° g al 424° g dall'inizio dei lavori, per un totale di 19 giorni lavorativi. Fasi:

- **Applicazione di fibre in acciaio per consolidamento solaio**
- **Realizzazione di impianto antintrusione/videosorveglianza**

Le lavorazioni su elencate sono eseguite rispettivamente dal 406° g al 435° g per 30 giorni lavorativi, e dal 375° g al 424° g per 50 giorni lavorativi.

Dette lavorazioni interferiscono fra loro per i seguenti periodi: dal 406° g al 424° g per 19 giorni lavorativi.

Coordinamento:

- La circolazione delle macchine operatrici deve avvenire utilizzando percorsi ben definiti e la velocità deve risultare ridotta a passo d'uomo.
- Il personale non strettamente necessario alle lavorazioni dovrà allontanarsi dalla zona interessata e gli addetti dovranno adottare, se del caso, i dispositivi di protezione individuale idonei alle attività.
- L'area sottostante la traiettoria di passaggio dei carichi deve essere opportunamente delimitata.
- Utilizzo di casco (DPI da adottare)
- Le operazioni di sollevamento e/o di trasporto di carichi devono avvenire evitando il passaggio dei carichi sospesi al di sopra di postazioni di lavoro.

1130) Interferenza nel periodo dal 406° g al 417° g dall'inizio dei lavori, per un totale di 12 giorni lavorativi. Fasi:

- **Realizzazione della carpenteria per le strutture in fondazione**
- **Applicazione di fibre in acciaio per consolidamento solaio**

Le lavorazioni su elencate sono eseguite rispettivamente dal 388° g al 417° g per 30 giorni lavorativi, e dal 406° g al 435° g per 30 giorni lavorativi.

Dette lavorazioni interferiscono fra loro per i seguenti periodi: dal 406° g al 417° g per 12 giorni lavorativi.

Coordinamento:

- Delimitare e segnalare la zona di intervento a livello di rumorosità elevato.
- Utilizzo di otoprotettori (DPI da adottare)
- La circolazione delle macchine operatrici deve avvenire utilizzando percorsi ben definiti e la velocità deve risultare ridotta a passo d'uomo.
- Il personale non strettamente necessario alle lavorazioni dovrà allontanarsi dalla zona interessata e gli addetti dovranno adottare, se del caso, i dispositivi di protezione individuale idonei alle attività.
- Utilizzo di indumenti ad alta visibilità (DPI da adottare)
- Le operazioni di sollevamento e/o di trasporto di carichi devono avvenire evitando il passaggio dei carichi sospesi al di sopra di postazioni di lavoro.
- L'area sottostante la traiettoria di passaggio dei carichi deve essere opportunamente delimitata.
- Utilizzo di casco (DPI da adottare)

1131) Interferenza nel periodo dal 406° g al 424° g dall'inizio dei lavori, per un totale di 19 giorni lavorativi. Fasi:

- **Applicazione di fibre in acciaio per consolidamento solaio**
- **Distribuzione impianto illuminazione normale e di emergenza**

Le lavorazioni su elencate sono eseguite rispettivamente dal 406° g al 435° g per 30 giorni lavorativi, e dal 375° g al 424° g per 50 giorni lavorativi.

Dette lavorazioni interferiscono fra loro per i seguenti periodi: dal 406° g al 424° g per 19 giorni lavorativi.

Coordinamento:

- a) La circolazione delle macchine operatrici deve avvenire utilizzando percorsi ben definiti e la velocità deve risultare ridotta a passo d'uomo.
- b) Il personale non strettamente necessario alle lavorazioni dovrà allontanarsi dalla zona interessata e gli addetti dovranno adottare, se del caso, i dispositivi di protezione individuale idonei alle attività.
- c) L'area sottostante la traiettoria di passaggio dei carichi deve essere opportunamente delimitata.
- d) Utilizzo di casco (DPI da adottare)
- e) Le operazioni di sollevamento e/o di trasporto di carichi devono avvenire evitando il passaggio dei carichi sospesi al di sopra di postazioni di lavoro.

1132) Interferenza nel periodo dal 406° g al 424° g dall'inizio dei lavori, per un totale di 19 giorni lavorativi. Fasi:

- **Applicazione di fibre in acciaio per consolidamento solaio**
- **Distribuzione dell'impianto di rilevazione e allarme incendio**

Le lavorazioni su elencate sono eseguite rispettivamente dal 406° g al 435° g per 30 giorni lavorativi, e dal 375° g al 424° g per 50 giorni lavorativi.

Dette lavorazioni interferiscono fra loro per i seguenti periodi: dal 406° g al 424° g per 19 giorni lavorativi.

Coordinamento:

- a) La circolazione delle macchine operatrici deve avvenire utilizzando percorsi ben definiti e la velocità deve risultare ridotta a passo d'uomo.
- b) Il personale non strettamente necessario alle lavorazioni dovrà allontanarsi dalla zona interessata e gli addetti dovranno adottare, se del caso, i dispositivi di protezione individuale idonei alle attività.
- c) L'area sottostante la traiettoria di passaggio dei carichi deve essere opportunamente delimitata.
- d) Utilizzo di casco (DPI da adottare)
- e) Le operazioni di sollevamento e/o di trasporto di carichi devono avvenire evitando il passaggio dei carichi sospesi al di sopra di postazioni di lavoro.

1133) Interferenza nel periodo dal 407° g al 426° g dall'inizio dei lavori, per un totale di 20 giorni lavorativi. Fasi:

- **Montaggio di strutture reticolari in acciaio**
- **Fornitura e posa in opera di arredi**

Le lavorazioni su elencate sono eseguite rispettivamente dal 407° g al 426° g per 20 giorni lavorativi, e dal 405° g al 434° g per 30 giorni lavorativi.

Dette lavorazioni interferiscono fra loro per i seguenti periodi: dal 407° g al 426° g per 20 giorni lavorativi.

Coordinamento:

- a) Le operazioni di sollevamento e/o di trasporto di carichi devono avvenire evitando il passaggio dei carichi sospesi al di sopra di postazioni di lavoro.
- b) L'area sottostante la traiettoria di passaggio dei carichi deve essere opportunamente delimitata.
- c) La circolazione delle macchine operatrici deve avvenire utilizzando percorsi ben definiti e la velocità deve risultare ridotta a passo d'uomo.
- d) Il personale non strettamente necessario alle lavorazioni dovrà allontanarsi dalla zona interessata e gli addetti dovranno adottare, se del caso, i dispositivi di protezione individuale idonei alle attività.
- e) Utilizzo di indumenti ad alta visibilità (DPI da adottare)
- f) Utilizzo di casco (DPI da adottare)
- g) In prossimità della zona d'intervento è necessario allontanare preventivamente tutti i materiali facilmente infiammabili; qualora i suddetti materiali non possono essere allontanati è necessario proteggerli con teli protettivi.
- h) Delimitare e segnalare la zona di intervento a radiazioni non ionizzanti.
- i) Delimitare e segnalare la zona di intervento a livello di rumorosità elevato.
- j) Utilizzo di otoprotettori (DPI da adottare)
- k) Durante il trasporto di materiale sfuso ad elevata polverosità è necessario provvedere ad inumidire i materiali stessi per limitare la formazione di polveri.
- l) Utilizzo di maschera antipolvere (DPI da adottare)

1134) Interferenza nel periodo dal 407° g al 417° g dall'inizio dei lavori, per un totale di 11 giorni lavorativi. Fasi:

- **Montaggio di strutture reticolari in acciaio**
- **Rimozione di impianti**

Le lavorazioni su elencate sono eseguite rispettivamente dal 407° g al 426° g per 20 giorni lavorativi, e dal 388° g al 417° g per 30 giorni lavorativi.

Dette lavorazioni interferiscono fra loro per i seguenti periodi: dal 407° g al 417° g per 11 giorni lavorativi.

Coordinamento:

- a) Le operazioni di sollevamento e/o di trasporto di carichi devono avvenire evitando il passaggio dei carichi sospesi al di sopra di postazioni di lavoro.
- b) L'area sottostante la traiettoria di passaggio dei carichi deve essere opportunamente delimitata.
- c) La circolazione delle macchine operatrici deve avvenire utilizzando percorsi ben definiti e la velocità deve risultare ridotta a passo d'uomo.
- d) Il personale non strettamente necessario alle lavorazioni dovrà allontanarsi dalla zona interessata e gli addetti dovranno adottare, se del caso, i dispositivi di protezione individuale idonei alle attività.
- e) Utilizzo di indumenti ad alta visibilità (DPI da adottare)
- f) Utilizzo di casco (DPI da adottare)
- g) In prossimità della zona d'intervento è necessario allontanare preventivamente tutti i materiali facilmente infiammabili; qualora i suddetti materiali non possono essere allontanati è necessario proteggerli con teli protettivi.
- h) Delimitare e segnalare la zona di intervento a radiazioni non ionizzanti.
- i) Delimitare e segnalare la zona di intervento a livello di rumorosità elevato.

- j) Utilizzo di otoprotettori (DPI da adottare)
- k) Durante il trasporto di materiale sfuso ad elevata polverosità è necessario provvedere ad inumidire i materiali stessi per limitare la formazione di polveri.
- l) Utilizzo di maschera antipolvere (DPI da adottare)
- m) Nelle attività di demolizione la diffusione di polveri e fibre deve essere ridotta al minimo irrorando periodicamente le superfici da demolire.
- n) Nelle attività di demolizione quando la quantità di polveri e fibre presenti superi i limiti tollerati devono essere forniti ed utilizzati indumenti di lavoro e dispositivi di protezione individuale idonei alle attività.

1135) Interferenza nel periodo dal 407° g al 417° g dall'inizio dei lavori, per un totale di 11 giorni lavorativi. Fasi:

- **Montaggio di strutture reticolari in acciaio**
- **Rimozione di serramenti interni**

Le lavorazioni su elencate sono eseguite rispettivamente dal 407° g al 426° g per 20 giorni lavorativi, e dal 388° g al 417° g per 30 giorni lavorativi.

Dette lavorazioni interferiscono fra loro per i seguenti periodi: dal 407° g al 417° g per 11 giorni lavorativi.

Coordinamento:

- a) Le operazioni di sollevamento e/o di trasporto di carichi devono avvenire evitando il passaggio dei carichi sospesi al di sopra di postazioni di lavoro.
- b) L'area sottostante la traiettoria di passaggio dei carichi deve essere opportunamente delimitata.
- c) La circolazione delle macchine operatrici deve avvenire utilizzando percorsi ben definiti e la velocità deve risultare ridotta a passo d'uomo.
- d) Il personale non strettamente necessario alle lavorazioni dovrà allontanarsi dalla zona interessata e gli addetti dovranno adottare, se del caso, i dispositivi di protezione individuale idonei alle attività.
- e) Utilizzo di indumenti ad alta visibilità (DPI da adottare)
- f) Utilizzo di casco (DPI da adottare)
- g) In prossimità della zona d'intervento è necessario allontanare preventivamente tutti i materiali facilmente infiammabili; qualora i suddetti materiali non possono essere allontanati è necessario proteggerli con teli protettivi.
- h) Delimitare e segnalare la zona di intervento a radiazioni non ionizzanti.
- i) Delimitare e segnalare la zona di intervento a livello di rumorosità elevato.
- j) Utilizzo di otoprotettori (DPI da adottare)
- k) Durante il trasporto di materiale sfuso ad elevata polverosità è necessario provvedere ad inumidire i materiali stessi per limitare la formazione di polveri.
- l) Utilizzo di maschera antipolvere (DPI da adottare)

1136) Interferenza nel periodo dal 407° g al 408° g dall'inizio dei lavori, per un totale di 2 giorni lavorativi. Fasi:

- **Realizzazione di contropareti e controsoffitti**
- **Montaggio di strutture reticolari in acciaio**

Le lavorazioni su elencate sono eseguite rispettivamente dal 389° g al 408° g per 20 giorni lavorativi, e dal 407° g al 426° g per 20 giorni lavorativi.

Dette lavorazioni interferiscono fra loro per i seguenti periodi: dal 407° g al 408° g per 2 giorni lavorativi.

Coordinamento:

- a) Le operazioni di sollevamento e/o di trasporto di carichi devono avvenire evitando il passaggio dei carichi sospesi al di sopra di postazioni di lavoro.
- b) L'area sottostante la traiettoria di passaggio dei carichi deve essere opportunamente delimitata.
- c) La circolazione delle macchine operatrici deve avvenire utilizzando percorsi ben definiti e la velocità deve risultare ridotta a passo d'uomo.
- d) Il personale non strettamente necessario alle lavorazioni dovrà allontanarsi dalla zona interessata e gli addetti dovranno adottare, se del caso, i dispositivi di protezione individuale idonei alle attività.
- e) Utilizzo di indumenti ad alta visibilità (DPI da adottare)
- f) Utilizzo di casco (DPI da adottare)
- g) In prossimità della zona d'intervento è necessario allontanare preventivamente tutti i materiali facilmente infiammabili; qualora i suddetti materiali non possono essere allontanati è necessario proteggerli con teli protettivi.
- h) Delimitare e segnalare la zona di intervento a radiazioni non ionizzanti.
- i) Delimitare e segnalare la zona di intervento a livello di rumorosità elevato.
- j) Utilizzo di otoprotettori (DPI da adottare)

1137) Interferenza nel periodo dal 407° g al 424° g dall'inizio dei lavori, per un totale di 18 giorni lavorativi. Fasi:

- **Montaggio di strutture reticolari in acciaio**
- **Distribuzione di impianto rete dati, BMS e domotica**

Le lavorazioni su elencate sono eseguite rispettivamente dal 407° g al 426° g per 20 giorni lavorativi, e dal 375° g al 424° g per 50 giorni lavorativi.

Dette lavorazioni interferiscono fra loro per i seguenti periodi: dal 407° g al 424° g per 18 giorni lavorativi.

Coordinamento:

- a) In prossimità della zona d'intervento è necessario allontanare preventivamente tutti i materiali facilmente infiammabili; qualora i suddetti materiali non possono essere allontanati è necessario proteggerli con teli protettivi.
- b) Delimitare e segnalare la zona di intervento a radiazioni non ionizzanti.
- c) Delimitare e segnalare la zona di intervento a livello di rumorosità elevato.
- d) Utilizzo di otoprotettori (DPI da adottare)
- e) Le operazioni di sollevamento e/o di trasporto di carichi devono avvenire evitando il passaggio dei carichi sospesi al di sopra di postazioni di lavoro.
- f) L'area sottostante la traiettoria di passaggio dei carichi deve essere opportunamente delimitata.

- g) La circolazione delle macchine operatrici deve avvenire utilizzando percorsi ben definiti e la velocità deve risultare ridotta a passo d'uomo.
- h) Il personale non strettamente necessario alle lavorazioni dovrà allontanarsi dalla zona interessata e gli addetti dovranno adottare, se del caso, i dispositivi di protezione individuale idonei alle attività.
- i) Utilizzo di indumenti ad alta visibilità (DPI da adottare)
- j) Utilizzo di casco (DPI da adottare)

1138) Interferenza nel periodo dal 407° g al 426° g dall'inizio dei lavori, per un totale di 20 giorni lavorativi. Fasi:

- **Montaggio di serramenti esterni**
- **Montaggio di strutture reticolari in acciaio**

Le lavorazioni su elencate sono eseguite rispettivamente dal 405° g al 429° g per 25 giorni lavorativi, e dal 407° g al 426° g per 20 giorni lavorativi.

Dette lavorazioni interferiscono fra loro per i seguenti periodi: dal 407° g al 426° g per 20 giorni lavorativi.

Coordinamento:

- a) Le operazioni di sollevamento e/o di trasporto di carichi devono avvenire evitando il passaggio dei carichi sospesi al di sopra di postazioni di lavoro.
- b) L'area sottostante la traiettoria di passaggio dei carichi deve essere opportunamente delimitata.
- c) La circolazione delle macchine operatrici deve avvenire utilizzando percorsi ben definiti e la velocità deve risultare ridotta a passo d'uomo.
- d) Il personale non strettamente necessario alle lavorazioni dovrà allontanarsi dalla zona interessata e gli addetti dovranno adottare, se del caso, i dispositivi di protezione individuale idonei alle attività.
- e) Utilizzo di casco (DPI da adottare)
- f) Utilizzo di indumenti ad alta visibilità (DPI da adottare)
- g) In prossimità della zona d'intervento è necessario allontanare preventivamente tutti i materiali facilmente infiammabili; qualora i suddetti materiali non possono essere allontanati è necessario proteggerli con teli protettivi.
- h) Delimitare e segnalare la zona di intervento a radiazioni non ionizzanti.
- i) Delimitare e segnalare la zona di intervento a livello di rumorosità elevato.
- j) Utilizzo di otoprotettori (DPI da adottare)

1139) Interferenza nel periodo dal 407° g al 416° g dall'inizio dei lavori, per un totale di 10 giorni lavorativi. Fasi:

- **Formazione intonaci interni (tradizionali)**
- **Montaggio di strutture reticolari in acciaio**

Le lavorazioni su elencate sono eseguite rispettivamente dal 402° g al 416° g per 15 giorni lavorativi, e dal 407° g al 426° g per 20 giorni lavorativi.

Dette lavorazioni interferiscono fra loro per i seguenti periodi: dal 407° g al 416° g per 10 giorni lavorativi.

Coordinamento:

- a) Le operazioni di sollevamento e/o di trasporto di carichi devono avvenire evitando il passaggio dei carichi sospesi al di sopra di postazioni di lavoro.
- b) L'area sottostante la traiettoria di passaggio dei carichi deve essere opportunamente delimitata.
- c) La circolazione delle macchine operatrici deve avvenire utilizzando percorsi ben definiti e la velocità deve risultare ridotta a passo d'uomo.
- d) Il personale non strettamente necessario alle lavorazioni dovrà allontanarsi dalla zona interessata e gli addetti dovranno adottare, se del caso, i dispositivi di protezione individuale idonei alle attività.
- e) Utilizzo di indumenti ad alta visibilità (DPI da adottare)
- f) L'area sottostante la zona operativa del cestello deve essere opportunamente delimitata.
- g) Utilizzo di casco (DPI da adottare)
- h) Le postazioni di lavoro fisse devono essere protette da un solido impalcato sovrastante, ad altezza non maggiore di 3 metri da terra, a protezione contro la caduta di materiali.
- i) Delimitare e segnalare la zona di intervento a livello di rumorosità elevato.
- j) Utilizzo di otoprotettori (DPI da adottare)
- k) In prossimità della zona d'intervento è necessario allontanare preventivamente tutti i materiali facilmente infiammabili; qualora i suddetti materiali non possono essere allontanati è necessario proteggerli con teli protettivi.
- l) Delimitare e segnalare la zona di intervento a radiazioni non ionizzanti.

1140) Interferenza nel periodo dal 407° g al 424° g dall'inizio dei lavori, per un totale di 18 giorni lavorativi. Fasi:

- **Montaggio di strutture reticolari in acciaio**
- **Realizzazione delle canalizzazioni**

Le lavorazioni su elencate sono eseguite rispettivamente dal 407° g al 426° g per 20 giorni lavorativi, e dal 375° g al 424° g per 50 giorni lavorativi.

Dette lavorazioni interferiscono fra loro per i seguenti periodi: dal 407° g al 424° g per 18 giorni lavorativi.

Coordinamento:

- a) In prossimità della zona d'intervento è necessario allontanare preventivamente tutti i materiali facilmente infiammabili; qualora i suddetti materiali non possono essere allontanati è necessario proteggerli con teli protettivi.
- b) Delimitare e segnalare la zona di intervento a radiazioni non ionizzanti.
- c) Delimitare e segnalare la zona di intervento a livello di rumorosità elevato.
- d) Utilizzo di otoprotettori (DPI da adottare)
- e) Le operazioni di sollevamento e/o di trasporto di carichi devono avvenire evitando il passaggio dei carichi sospesi al di sopra di postazioni di lavoro.
- f) L'area sottostante la traiettoria di passaggio dei carichi deve essere opportunamente delimitata.
- g) La circolazione delle macchine operatrici deve avvenire utilizzando percorsi ben definiti e la velocità deve risultare ridotta a passo d'uomo.
- h) Il personale non strettamente necessario alle lavorazioni dovrà allontanarsi dalla zona interessata e gli addetti dovranno adottare, se del caso, i

- dispositivi di protezione individuale idonei alle attività.
i) Utilizzo di indumenti ad alta visibilità (DPI da adottare)
j) Utilizzo di casco (DPI da adottare)

1141) Interferenza nel periodo dal 407° g al 426° g dall'inizio dei lavori, per un totale di 20 giorni lavorativi. Fasi:

- **Rasatura meccanizzata di intonaci esterni**
- **Montaggio di strutture reticolari in acciaio**

Le lavorazioni su elencate sono eseguite rispettivamente dal 405° g al 429° g per 25 giorni lavorativi, e dal 407° g al 426° g per 20 giorni lavorativi.

Dette lavorazioni interferiscono fra loro per i seguenti periodi: dal 407° g al 426° g per 20 giorni lavorativi.

Coordinamento:

- a) La circolazione delle macchine operatrici deve avvenire utilizzando percorsi ben definiti e la velocità deve risultare ridotta a passo d'uomo.
- b) Il personale non strettamente necessario alle lavorazioni dovrà allontanarsi dalla zona interessata e gli addetti dovranno adottare, se del caso, i dispositivi di protezione individuale idonei alle attività.
- c) L'area sottostante la traiettoria di passaggio dei carichi deve essere opportunamente delimitata.
- d) Utilizzo di casco (DPI da adottare)
- e) Utilizzo di indumenti ad alta visibilità (DPI da adottare)
- f) Utilizzo di otoprotettori (DPI da adottare)
- g) Le operazioni di sollevamento e/o di trasporto di carichi devono avvenire evitando il passaggio dei carichi sospesi al di sopra di postazioni di lavoro.
- h) In prossimità della zona d'intervento è necessario allontanare preventivamente tutti i materiali facilmente infiammabili; qualora i suddetti materiali non possono essere allontanati è necessario proteggerli con teli protettivi.
- i) Delimitare e segnalare la zona di intervento a radiazioni non ionizzanti.
- j) Delimitare e segnalare la zona di intervento a livello di rumorosità elevato.

1142) Interferenza nel periodo dal 407° g al 424° g dall'inizio dei lavori, per un totale di 18 giorni lavorativi. Fasi:

- **Montaggio di strutture reticolari in acciaio**
- **Realizzazione della rete di distribuzione di impianto idrico-sanitario**

Le lavorazioni su elencate sono eseguite rispettivamente dal 407° g al 426° g per 20 giorni lavorativi, e dal 375° g al 424° g per 50 giorni lavorativi.

Dette lavorazioni interferiscono fra loro per i seguenti periodi: dal 407° g al 424° g per 18 giorni lavorativi.

Coordinamento:

- a) In prossimità della zona d'intervento è necessario allontanare preventivamente tutti i materiali facilmente infiammabili; qualora i suddetti materiali non possono essere allontanati è necessario proteggerli con teli protettivi.
- b) Delimitare e segnalare la zona di intervento a radiazioni non ionizzanti.
- c) Delimitare e segnalare la zona di intervento a livello di rumorosità elevato.
- d) Utilizzo di otoprotettori (DPI da adottare)
- e) In prossimità della zona d'intervento deve essere tenuto a disposizione un estintore portatile.
- f) Le operazioni di sollevamento e/o di trasporto di carichi devono avvenire evitando il passaggio dei carichi sospesi al di sopra di postazioni di lavoro.
- g) L'area sottostante la traiettoria di passaggio dei carichi deve essere opportunamente delimitata.
- h) La circolazione delle macchine operatrici deve avvenire utilizzando percorsi ben definiti e la velocità deve risultare ridotta a passo d'uomo.
- i) Il personale non strettamente necessario alle lavorazioni dovrà allontanarsi dalla zona interessata e gli addetti dovranno adottare, se del caso, i dispositivi di protezione individuale idonei alle attività.
- j) Utilizzo di indumenti ad alta visibilità (DPI da adottare)
- k) Utilizzo di casco (DPI da adottare)

1143) Interferenza nel periodo dal 407° g al 424° g dall'inizio dei lavori, per un totale di 18 giorni lavorativi. Fasi:

- **Montaggio di strutture reticolari in acciaio**
- **Realizzazione della rete di distribuzione e terminali per impianto di climatizzazione (caldo e freddo)**

Le lavorazioni su elencate sono eseguite rispettivamente dal 407° g al 426° g per 20 giorni lavorativi, e dal 375° g al 424° g per 50 giorni lavorativi.

Dette lavorazioni interferiscono fra loro per i seguenti periodi: dal 407° g al 424° g per 18 giorni lavorativi.

Coordinamento:

- a) In prossimità della zona d'intervento è necessario allontanare preventivamente tutti i materiali facilmente infiammabili; qualora i suddetti materiali non possono essere allontanati è necessario proteggerli con teli protettivi.
- b) Delimitare e segnalare la zona di intervento a radiazioni non ionizzanti.
- c) Delimitare e segnalare la zona di intervento a livello di rumorosità elevato.
- d) Utilizzo di otoprotettori (DPI da adottare)
- e) In prossimità della zona d'intervento deve essere tenuto a disposizione un estintore portatile.
- f) Le operazioni di sollevamento e/o di trasporto di carichi devono avvenire evitando il passaggio dei carichi sospesi al di sopra di postazioni di lavoro.
- g) L'area sottostante la traiettoria di passaggio dei carichi deve essere opportunamente delimitata.
- h) La circolazione delle macchine operatrici deve avvenire utilizzando percorsi ben definiti e la velocità deve risultare ridotta a passo d'uomo.
- i) Il personale non strettamente necessario alle lavorazioni dovrà allontanarsi dalla zona interessata e gli addetti dovranno adottare, se del caso, i dispositivi di protezione individuale idonei alle attività.
- j) Utilizzo di indumenti ad alta visibilità (DPI da adottare)
- k) Utilizzo di casco (DPI da adottare)

1144) Interferenza nel periodo dal 407° g al 424° g dall'inizio dei lavori, per un totale di 18 giorni lavorativi. Fasi:

- **Montaggio di strutture reticolari in acciaio**
- **Realizzazione della rete idrica e degli attacchi per impianto antincendio**

Le lavorazioni su elencate sono eseguite rispettivamente dal 407° g al 426° g per 20 giorni lavorativi, e dal 375° g al 424° g per 50 giorni lavorativi.

Dette lavorazioni interferiscono fra loro per i seguenti periodi: dal 407° g al 424° g per 18 giorni lavorativi.

Coordinamento:

- In prossimità della zona d'intervento è necessario allontanare preventivamente tutti i materiali facilmente infiammabili; qualora i suddetti materiali non possono essere allontanati è necessario proteggerli con teli protettivi.
- Delimitare e segnalare la zona di intervento a radiazioni non ionizzanti.
- Delimitare e segnalare la zona di intervento a livello di rumorosità elevato.
- Utilizzo di otoprotettori (DPI da adottare)
- In prossimità della zona d'intervento deve essere tenuto a disposizione un estintore portatile.
- Le operazioni di sollevamento e/o di trasporto di carichi devono avvenire evitando il passaggio dei carichi sospesi al di sopra di postazioni di lavoro.
- L'area sottostante la traiettoria di passaggio dei carichi deve essere opportunamente delimitata.
- La circolazione delle macchine operatrici deve avvenire utilizzando percorsi ben definiti e la velocità deve risultare ridotta a passo d'uomo.
- Il personale non strettamente necessario alle lavorazioni dovrà allontanarsi dalla zona interessata e gli addetti dovranno adottare, se del caso, i dispositivi di protezione individuale idonei alle attività.
- Utilizzo di indumenti ad alta visibilità (DPI da adottare)
- Utilizzo di casco (DPI da adottare)

1145) Interferenza nel periodo dal 407° g al 417° g dall'inizio dei lavori, per un totale di 11 giorni lavorativi. Fasi:

- **Lavorazione e posa ferri di armatura per le strutture in fondazione**
- **Montaggio di strutture reticolari in acciaio**

Le lavorazioni su elencate sono eseguite rispettivamente dal 398° g al 417° g per 20 giorni lavorativi, e dal 407° g al 426° g per 20 giorni lavorativi.

Dette lavorazioni interferiscono fra loro per i seguenti periodi: dal 407° g al 417° g per 11 giorni lavorativi.

Coordinamento:

- La circolazione delle macchine operatrici deve avvenire utilizzando percorsi ben definiti e la velocità deve risultare ridotta a passo d'uomo.
- Il personale non strettamente necessario alle lavorazioni dovrà allontanarsi dalla zona interessata e gli addetti dovranno adottare, se del caso, i dispositivi di protezione individuale idonei alle attività.
- Utilizzo di indumenti ad alta visibilità (DPI da adottare)
- Le postazioni di lavoro fisse devono essere protette da un solido impalcato sovrastante, ad altezza non maggiore di 3 metri da terra, a protezione contro la caduta di materiali.
- Delimitare e segnalare la zona di intervento a livello di rumorosità elevato.
- Utilizzo di otoprotettori (DPI da adottare)
- Le operazioni di sollevamento e/o di trasporto di carichi devono avvenire evitando il passaggio dei carichi sospesi al di sopra di postazioni di lavoro.
- L'area sottostante la traiettoria di passaggio dei carichi deve essere opportunamente delimitata.
- Utilizzo di casco (DPI da adottare)
- In prossimità della zona d'intervento è necessario allontanare preventivamente tutti i materiali facilmente infiammabili; qualora i suddetti materiali non possono essere allontanati è necessario proteggerli con teli protettivi.
- Delimitare e segnalare la zona di intervento a radiazioni non ionizzanti.

1146) Interferenza nel periodo dal 407° g al 426° g dall'inizio dei lavori, per un totale di 20 giorni lavorativi. Fasi:

- **Consolidamento struttura in c.a. con applicazione di rete in acciaio**
- **Montaggio di strutture reticolari in acciaio**

Le lavorazioni su elencate sono eseguite rispettivamente dal 406° g al 435° g per 30 giorni lavorativi, e dal 407° g al 426° g per 20 giorni lavorativi.

Dette lavorazioni interferiscono fra loro per i seguenti periodi: dal 407° g al 426° g per 20 giorni lavorativi.

Coordinamento:

- La circolazione delle macchine operatrici deve avvenire utilizzando percorsi ben definiti e la velocità deve risultare ridotta a passo d'uomo.
- Il personale non strettamente necessario alle lavorazioni dovrà allontanarsi dalla zona interessata e gli addetti dovranno adottare, se del caso, i dispositivi di protezione individuale idonei alle attività.
- L'area sottostante la traiettoria di passaggio dei carichi deve essere opportunamente delimitata.
- Utilizzo di casco (DPI da adottare)
- Le operazioni di sollevamento e/o di trasporto di carichi devono avvenire evitando il passaggio dei carichi sospesi al di sopra di postazioni di lavoro.
- Le postazioni di lavoro fisse devono essere protette da un solido impalcato sovrastante, ad altezza non maggiore di 3 metri da terra, a protezione contro la caduta di materiali.
- Delimitare e segnalare la zona di intervento a livello di rumorosità elevato.
- Utilizzo di otoprotettori (DPI da adottare)
- Utilizzo di indumenti ad alta visibilità (DPI da adottare)
- In prossimità della zona d'intervento è necessario allontanare preventivamente tutti i materiali facilmente infiammabili; qualora i suddetti materiali non possono essere allontanati è necessario proteggerli con teli protettivi.
- Delimitare e segnalare la zona di intervento a radiazioni non ionizzanti.

1147) Interferenza nel periodo dal 407° g al 426° g dall'inizio dei lavori, per un totale di 20 giorni lavorativi. Fasi:

- **Montaggio di strutture reticolari in acciaio**
- **Perforazioni nel terreno con sonda**

Le lavorazioni su elencate sono eseguite rispettivamente dal 407° g al 426° g per 20 giorni lavorativi, e dal 381° g al 430° g per 50 giorni lavorativi.

Dette lavorazioni interferiscono fra loro per i seguenti periodi: dal 407° g al 426° g per 20 giorni lavorativi.

Coordinamento:

- Le operazioni di sollevamento e/o di trasporto di carichi devono avvenire evitando il passaggio dei carichi sospesi al di sopra di postazioni di lavoro.
- L'area sottostante la traiettoria di passaggio dei carichi deve essere opportunamente delimitata.
- La circolazione delle macchine operatrici deve avvenire utilizzando percorsi ben definiti e la velocità deve risultare ridotta a passo d'uomo.
- Il personale non strettamente necessario alle lavorazioni dovrà allontanarsi dalla zona interessata e gli addetti dovranno adottare, se del caso, i dispositivi di protezione individuale idonei alle attività.
- Utilizzo di indumenti ad alta visibilità (DPI da adottare)
- Utilizzo di casco (DPI da adottare)
- In prossimità della zona d'intervento è necessario allontanare preventivamente tutti i materiali facilmente infiammabili; qualora i suddetti materiali non possono essere allontanati è necessario proteggerli con teli protettivi.
- Delimitare e segnalare la zona di intervento a radiazioni non ionizzanti.
- Delimitare e segnalare la zona di intervento a livello di rumorosità elevato.
- Utilizzo di otoprotettori (DPI da adottare)

1148) Interferenza nel periodo dal 407° g al 426° g dall'inizio dei lavori, per un totale di 20 giorni lavorativi. Fasi:

- **Montaggio di strutture reticolari in acciaio**
- **Rimozione di controsoffittature, intonaci e rivestimenti interni**

Le lavorazioni su elencate sono eseguite rispettivamente dal 407° g al 426° g per 20 giorni lavorativi, e dal 397° g al 426° g per 30 giorni lavorativi.

Dette lavorazioni interferiscono fra loro per i seguenti periodi: dal 407° g al 426° g per 20 giorni lavorativi.

Coordinamento:

- Le operazioni di sollevamento e/o di trasporto di carichi devono avvenire evitando il passaggio dei carichi sospesi al di sopra di postazioni di lavoro.
- L'area sottostante la traiettoria di passaggio dei carichi deve essere opportunamente delimitata.
- La circolazione delle macchine operatrici deve avvenire utilizzando percorsi ben definiti e la velocità deve risultare ridotta a passo d'uomo.
- Il personale non strettamente necessario alle lavorazioni dovrà allontanarsi dalla zona interessata e gli addetti dovranno adottare, se del caso, i dispositivi di protezione individuale idonei alle attività.
- Utilizzo di indumenti ad alta visibilità (DPI da adottare)
- Utilizzo di casco (DPI da adottare)
- In prossimità della zona d'intervento è necessario allontanare preventivamente tutti i materiali facilmente infiammabili; qualora i suddetti materiali non possono essere allontanati è necessario proteggerli con teli protettivi.
- Delimitare e segnalare la zona di intervento a radiazioni non ionizzanti.
- Delimitare e segnalare la zona di intervento a livello di rumorosità elevato.
- Utilizzo di otoprotettori (DPI da adottare)
- Durante il trasporto di materiale sfuso ad elevata polverosità è necessario provvedere ad inumidire i materiali stessi per limitare la formazione di polveri.
- Utilizzo di maschera antipolvere (DPI da adottare)
- Nelle attività di demolizione la diffusione di polveri e fibre deve essere ridotta al minimo irrorando periodicamente le superfici da demolire.
- Nelle attività di demolizione quando la quantità di polveri e fibre presenti superi i limiti tollerati devono essere forniti ed utilizzati indumenti di lavoro e dispositivi di protezione individuale idonei alle attività.
- L'area sottostante il canalei deve essere opportunamente delimitata.

1149) Interferenza nel periodo dal 407° g al 409° g dall'inizio dei lavori, per un totale di 3 giorni lavorativi. Fasi:

- **Montaggio di strutture reticolari in acciaio**
- **Demolizione di tramezzature eseguita a mano**

Le lavorazioni su elencate sono eseguite rispettivamente dal 407° g al 426° g per 20 giorni lavorativi, e dal 370° g al 409° g per 40 giorni lavorativi.

Dette lavorazioni interferiscono fra loro per i seguenti periodi: dal 407° g al 409° g per 3 giorni lavorativi.

Coordinamento:

- Le attività interferenti saranno opportunamente distanziate spazialmente.

1150) Interferenza nel periodo dal 407° g al 426° g dall'inizio dei lavori, per un totale di 20 giorni lavorativi. Fasi:

- **Montaggio di strutture reticolari in acciaio**
- **Rimozione di massetti e pavimentazioni**

Le lavorazioni su elencate sono eseguite rispettivamente dal 407° g al 426° g per 20 giorni lavorativi, e dal 395° g al 434° g per 40 giorni lavorativi.

Dette lavorazioni interferiscono fra loro per i seguenti periodi: dal 407° g al 426° g per 20 giorni lavorativi.

Coordinamento:

- Le attività interferenti saranno opportunamente distanziate spazialmente.

1151) Interferenza nel periodo dal 407° g al 409° g dall'inizio dei lavori, per un totale di 3 giorni lavorativi. Fasi:

- **Montaggio di strutture reticolari in acciaio**
- **Rimozione di controsoffittature, intonaci e rivestimenti interni**

Le lavorazioni su elencate sono eseguite rispettivamente dal 407° g al 426° g per 20 giorni lavorativi, e dal 370° g al 409° g per 40 giorni lavorativi.

Dette lavorazioni interferiscono fra loro per i seguenti periodi: dal 407° g al 409° g per 3 giorni lavorativi.

Coordinamento:

a) Le attività interferenti saranno opportunamente distanziate spazialmente.

1152) Interferenza nel periodo dal 407° g al 426° g dall'inizio dei lavori, per un totale di 20 giorni lavorativi. Fasi:

- **Montaggio di strutture reticolari in acciaio**
- **Demolizione di tramezzature eseguita a mano**

Le lavorazioni su elencate sono eseguite rispettivamente dal 407° g al 426° g per 20 giorni lavorativi, e dal 397° g al 426° g per 30 giorni lavorativi.

Dette lavorazioni interferiscono fra loro per i seguenti periodi: dal 407° g al 426° g per 20 giorni lavorativi.

Coordinamento:

a) Le operazioni di sollevamento e/o di trasporto di carichi devono avvenire evitando il passaggio dei carichi sospesi al di sopra di postazioni di lavoro.

b) L'area sottostante la traiettoria di passaggio dei carichi deve essere opportunamente delimitata.

c) La circolazione delle macchine operatrici deve avvenire utilizzando percorsi ben definiti e la velocità deve risultare ridotta a passo d'uomo.

d) Il personale non strettamente necessario alle lavorazioni dovrà allontanarsi dalla zona interessata e gli addetti dovranno adottare, se del caso, i dispositivi di protezione individuale idonei alle attività.

e) Utilizzo di indumenti ad alta visibilità (DPI da adottare)

f) Utilizzo di casco (DPI da adottare)

g) In prossimità della zona d'intervento è necessario allontanare preventivamente tutti i materiali facilmente infiammabili; qualora i suddetti materiali non possono essere allontanati è necessario proteggerli con teli protettivi.

h) Delimitare e segnalare la zona di intervento a radiazioni non ionizzanti.

i) Delimitare e segnalare la zona di intervento a livello di rumorosità elevato.

j) Utilizzo di otoprotettori (DPI da adottare)

k) Durante il trasporto di materiale sfuso ad elevata polverosità è necessario provvedere ad inumidire i materiali stessi per limitare la formazione di polveri.

l) Utilizzo di maschera antipolvere (DPI da adottare)

m) L'area sottostante il canalei deve essere opportunamente delimitata.

n) Nelle attività di demolizione la diffusione di polveri e fibre deve essere ridotta al minimo irrorando periodicamente le superfici da demolire.

o) Nelle attività di demolizione quando la quantità di polveri e fibre presenti superi i limiti tollerati devono essere forniti ed utilizzati indumenti di lavoro e dispositivi di protezione individuale idonei alle attività.

1153) Interferenza nel periodo dal 407° g al 417° g dall'inizio dei lavori, per un totale di 11 giorni lavorativi. Fasi:

- **Realizzazione della carpenteria per le strutture in fondazione**
- **Montaggio di strutture reticolari in acciaio**

Le lavorazioni su elencate sono eseguite rispettivamente dal 388° g al 417° g per 30 giorni lavorativi, e dal 407° g al 426° g per 20 giorni lavorativi.

Dette lavorazioni interferiscono fra loro per i seguenti periodi: dal 407° g al 417° g per 11 giorni lavorativi.

Coordinamento:

a) La circolazione delle macchine operatrici deve avvenire utilizzando percorsi ben definiti e la velocità deve risultare ridotta a passo d'uomo.

b) Il personale non strettamente necessario alle lavorazioni dovrà allontanarsi dalla zona interessata e gli addetti dovranno adottare, se del caso, i dispositivi di protezione individuale idonei alle attività.

c) Utilizzo di indumenti ad alta visibilità (DPI da adottare)

d) Le operazioni di sollevamento e/o di trasporto di carichi devono avvenire evitando il passaggio dei carichi sospesi al di sopra di postazioni di lavoro.

e) L'area sottostante la traiettoria di passaggio dei carichi deve essere opportunamente delimitata.

f) Delimitare e segnalare la zona di intervento a livello di rumorosità elevato.

g) Utilizzo di otoprotettori (DPI da adottare)

h) Utilizzo di casco (DPI da adottare)

i) In prossimità della zona d'intervento è necessario allontanare preventivamente tutti i materiali facilmente infiammabili; qualora i suddetti materiali non possono essere allontanati è necessario proteggerli con teli protettivi.

j) Delimitare e segnalare la zona di intervento a radiazioni non ionizzanti.

1154) Interferenza nel periodo dal 407° g al 426° g dall'inizio dei lavori, per un totale di 20 giorni lavorativi. Fasi:

- **Applicazione di fibre in acciaio all'intradosso per consolidamento solaio**
- **Montaggio di strutture reticolari in acciaio**

Le lavorazioni su elencate sono eseguite rispettivamente dal 347° g al 426° g per 80 giorni lavorativi, e dal 407° g al 426° g per 20 giorni lavorativi.

Dette lavorazioni interferiscono fra loro per i seguenti periodi: dal 407° g al 426° g per 20 giorni lavorativi.

Coordinamento:

a) L'area sottostante la zona operativa del cestello deve essere opportunamente delimitata.

b) In prossimità della zona d'intervento è necessario allontanare preventivamente tutti i materiali facilmente infiammabili; qualora i suddetti materiali

- non possono essere allontanati è necessario proteggerli con teli protettivi.
- c) Delimitare e segnalare la zona di intervento a radiazioni non ionizzanti.
- d) Delimitare e segnalare la zona di intervento a livello di rumorosità elevato.
- e) Utilizzo di otoprotettori (DPI da adottare)
- f) La circolazione delle macchine operatrici deve avvenire utilizzando percorsi ben definiti e la velocità deve risultare ridotta a passo d'uomo.
- g) Il personale non strettamente necessario alle lavorazioni dovrà allontanarsi dalla zona interessata e gli addetti dovranno adottare, se del caso, i dispositivi di protezione individuale idonei alle attività.
- h) Utilizzo di casco (DPI da adottare)
- i) Utilizzo di indumenti ad alta visibilità (DPI da adottare)
- j) L'area sottostante la traiettoria di passaggio dei carichi deve essere opportunamente delimitata.
- k) Le operazioni di sollevamento e/o di trasporto di carichi devono avvenire evitando il passaggio dei carichi sospesi al di sopra di postazioni di lavoro.

1155) Interferenza nel periodo dal 407° g al 409° g dall'inizio dei lavori, per un totale di 3 giorni lavorativi. Fasi:
- Montaggio di strutture reticolari in acciaio
- Rimozione di impianto ascensore oleodinamico

Le lavorazioni su elencate sono eseguite rispettivamente dal 407° g al 426° g per 20 giorni lavorativi, e dal 405° g al 409° g per 5 giorni lavorativi.

Dette lavorazioni interferiscono fra loro per i seguenti periodi: dal 407° g al 409° g per 3 giorni lavorativi.

Coordinamento:

- a) Le operazioni di sollevamento e/o di trasporto di carichi devono avvenire evitando il passaggio dei carichi sospesi al di sopra di postazioni di lavoro.
- b) L'area sottostante la traiettoria di passaggio dei carichi deve essere opportunamente delimitata.
- c) La circolazione delle macchine operatrici deve avvenire utilizzando percorsi ben definiti e la velocità deve risultare ridotta a passo d'uomo.
- d) Il personale non strettamente necessario alle lavorazioni dovrà allontanarsi dalla zona interessata e gli addetti dovranno adottare, se del caso, i dispositivi di protezione individuale idonei alle attività.
- e) Utilizzo di indumenti ad alta visibilità (DPI da adottare)
- f) Utilizzo di casco (DPI da adottare)
- g) In prossimità della zona d'intervento è necessario allontanare preventivamente tutti i materiali facilmente infiammabili; qualora i suddetti materiali non possono essere allontanati è necessario proteggerli con teli protettivi.
- h) Delimitare e segnalare la zona di intervento a radiazioni non ionizzanti.
- i) Delimitare e segnalare la zona di intervento a livello di rumorosità elevato.
- j) Utilizzo di otoprotettori (DPI da adottare)
- k) Delimitare e segnalare la zona d'intervento sottoposta a caduta di materiali dall'alto.

1156) Interferenza nel periodo dal 407° g al 424° g dall'inizio dei lavori, per un totale di 18 giorni lavorativi. Fasi:
- Montaggio di strutture reticolari in acciaio
- Distribuzione impianto illuminazione normale e di emergenza

Le lavorazioni su elencate sono eseguite rispettivamente dal 407° g al 426° g per 20 giorni lavorativi, e dal 375° g al 424° g per 50 giorni lavorativi.

Dette lavorazioni interferiscono fra loro per i seguenti periodi: dal 407° g al 424° g per 18 giorni lavorativi.

Coordinamento:

- a) In prossimità della zona d'intervento è necessario allontanare preventivamente tutti i materiali facilmente infiammabili; qualora i suddetti materiali non possono essere allontanati è necessario proteggerli con teli protettivi.
- b) Delimitare e segnalare la zona di intervento a radiazioni non ionizzanti.
- c) Delimitare e segnalare la zona di intervento a livello di rumorosità elevato.
- d) Utilizzo di otoprotettori (DPI da adottare)
- e) Le operazioni di sollevamento e/o di trasporto di carichi devono avvenire evitando il passaggio dei carichi sospesi al di sopra di postazioni di lavoro.
- f) L'area sottostante la traiettoria di passaggio dei carichi deve essere opportunamente delimitata.
- g) La circolazione delle macchine operatrici deve avvenire utilizzando percorsi ben definiti e la velocità deve risultare ridotta a passo d'uomo.
- h) Il personale non strettamente necessario alle lavorazioni dovrà allontanarsi dalla zona interessata e gli addetti dovranno adottare, se del caso, i dispositivi di protezione individuale idonei alle attività.
- i) Utilizzo di indumenti ad alta visibilità (DPI da adottare)
- j) Utilizzo di casco (DPI da adottare)

1157) Interferenza nel periodo dal 407° g al 424° g dall'inizio dei lavori, per un totale di 18 giorni lavorativi. Fasi:
- Montaggio di strutture reticolari in acciaio
- Realizzazione di impianto antintrusione/videosorveglianza

Le lavorazioni su elencate sono eseguite rispettivamente dal 407° g al 426° g per 20 giorni lavorativi, e dal 375° g al 424° g per 50 giorni lavorativi.

Dette lavorazioni interferiscono fra loro per i seguenti periodi: dal 407° g al 424° g per 18 giorni lavorativi.

Coordinamento:

- a) In prossimità della zona d'intervento è necessario allontanare preventivamente tutti i materiali facilmente infiammabili; qualora i suddetti materiali non possono essere allontanati è necessario proteggerli con teli protettivi.
- b) Delimitare e segnalare la zona di intervento a radiazioni non ionizzanti.
- c) Delimitare e segnalare la zona di intervento a livello di rumorosità elevato.
- d) Utilizzo di otoprotettori (DPI da adottare)

- e) Le operazioni di sollevamento e/o di trasporto di carichi devono avvenire evitando il passaggio dei carichi sospesi al di sopra di postazioni di lavoro.
- f) L'area sottostante la traiettoria di passaggio dei carichi deve essere opportunamente delimitata.
- g) La circolazione delle macchine operatrici deve avvenire utilizzando percorsi ben definiti e la velocità deve risultare ridotta a passo d'uomo.
- h) Il personale non strettamente necessario alle lavorazioni dovrà allontanarsi dalla zona interessata e gli addetti dovranno adottare, se del caso, i dispositivi di protezione individuale idonei alle attività.
- i) Utilizzo di indumenti ad alta visibilità (DPI da adottare)
- j) Utilizzo di casco (DPI da adottare)

1158) Interferenza nel periodo dal 407° g al 426° g dall'inizio dei lavori, per un totale di 20 giorni lavorativi. Fasi:

- **Tinteggiatura di superfici interne**
- **Montaggio di strutture reticolari in acciaio**

Le lavorazioni su elencate sono eseguite rispettivamente dal 375° g al 434° g per 60 giorni lavorativi, e dal 407° g al 426° g per 20 giorni lavorativi.

Dette lavorazioni interferiscono fra loro per i seguenti periodi: dal 407° g al 426° g per 20 giorni lavorativi.

Coordinamento:

- a) Le operazioni di sollevamento e/o di trasporto di carichi devono avvenire evitando il passaggio dei carichi sospesi al di sopra di postazioni di lavoro.
- b) L'area sottostante la traiettoria di passaggio dei carichi deve essere opportunamente delimitata.
- c) La circolazione delle macchine operatrici deve avvenire utilizzando percorsi ben definiti e la velocità deve risultare ridotta a passo d'uomo.
- d) Il personale non strettamente necessario alle lavorazioni dovrà allontanarsi dalla zona interessata e gli addetti dovranno adottare, se del caso, i dispositivi di protezione individuale idonei alle attività.
- e) Utilizzo di casco (DPI da adottare)
- f) Utilizzo di indumenti ad alta visibilità (DPI da adottare)
- g) In prossimità della zona d'intervento è necessario allontanare preventivamente tutti i materiali facilmente infiammabili; qualora i suddetti materiali non possono essere allontanati è necessario proteggerli con teli protettivi.
- h) Delimitare e segnalare la zona di intervento a radiazioni non ionizzanti.
- i) Delimitare e segnalare la zona di intervento a livello di rumorosità elevato.
- j) Utilizzo di otoprotettori (DPI da adottare)

1159) Interferenza nel periodo dal 407° g al 426° g dall'inizio dei lavori, per un totale di 20 giorni lavorativi. Fasi:

- **Applicazione di fibre in acciaio per consolidamento solaio**
- **Montaggio di strutture reticolari in acciaio**

Le lavorazioni su elencate sono eseguite rispettivamente dal 406° g al 435° g per 30 giorni lavorativi, e dal 407° g al 426° g per 20 giorni lavorativi.

Dette lavorazioni interferiscono fra loro per i seguenti periodi: dal 407° g al 426° g per 20 giorni lavorativi.

Coordinamento:

- a) La circolazione delle macchine operatrici deve avvenire utilizzando percorsi ben definiti e la velocità deve risultare ridotta a passo d'uomo.
- b) Il personale non strettamente necessario alle lavorazioni dovrà allontanarsi dalla zona interessata e gli addetti dovranno adottare, se del caso, i dispositivi di protezione individuale idonei alle attività.
- c) L'area sottostante la traiettoria di passaggio dei carichi deve essere opportunamente delimitata.
- d) Utilizzo di casco (DPI da adottare)
- e) Le operazioni di sollevamento e/o di trasporto di carichi devono avvenire evitando il passaggio dei carichi sospesi al di sopra di postazioni di lavoro.
- f) Utilizzo di indumenti ad alta visibilità (DPI da adottare)
- g) In prossimità della zona d'intervento è necessario allontanare preventivamente tutti i materiali facilmente infiammabili; qualora i suddetti materiali non possono essere allontanati è necessario proteggerli con teli protettivi.
- h) Delimitare e segnalare la zona di intervento a radiazioni non ionizzanti.
- i) Delimitare e segnalare la zona di intervento a livello di rumorosità elevato.
- j) Utilizzo di otoprotettori (DPI da adottare)

1160) Interferenza nel periodo dal 407° g al 426° g dall'inizio dei lavori, per un totale di 20 giorni lavorativi. Fasi:

- **Montaggio di tutti i ponteggi metallici fissi all'esterno dei padiglioni 2 "Nervi" e 4 "abside"**
- **Montaggio di strutture reticolari in acciaio**

Le lavorazioni su elencate sono eseguite rispettivamente dal 335° g al 439° g per 105 giorni lavorativi, e dal 407° g al 426° g per 20 giorni lavorativi.

Dette lavorazioni interferiscono fra loro per i seguenti periodi: dal 407° g al 426° g per 20 giorni lavorativi.

Coordinamento:

- a) La circolazione delle macchine operatrici deve avvenire utilizzando percorsi ben definiti e la velocità deve risultare ridotta a passo d'uomo.
- b) Il personale non strettamente necessario alle lavorazioni dovrà allontanarsi dalla zona interessata e gli addetti dovranno adottare, se del caso, i dispositivi di protezione individuale idonei alle attività.
- c) Durante il trasporto di materiale sfuso ad elevata polverosità è necessario provvedere ad inumidire i materiali stessi per limitare la formazione di polveri.
- d) Utilizzo di indumenti ad alta visibilità (DPI da adottare)
- e) Utilizzo di maschera antipolvere (DPI da adottare)
- f) Le operazioni di sollevamento e/o di trasporto di carichi devono avvenire evitando il passaggio dei carichi sospesi al di sopra di postazioni di lavoro.
- g) L'area sottostante la traiettoria di passaggio dei carichi deve essere opportunamente delimitata.
- h) Utilizzo di casco (DPI da adottare)

- i) In prossimità della zona d'intervento è necessario allontanare preventivamente tutti i materiali facilmente infiammabili; qualora i suddetti materiali non possono essere allontanati è necessario proteggerli con teli protettivi.
- j) Delimitare e segnalare la zona di intervento a radiazioni non ionizzanti.
- k) Delimitare e segnalare la zona di intervento a livello di rumorosità elevato.
- l) Utilizzo di otoprotettori (DPI da adottare)

1161) Interferenza nel periodo dal 407° g al 409° g dall'inizio dei lavori, per un totale di 3 giorni lavorativi. Fasi:

- **Rimozione di massetti e pavimentazioni**
- **Montaggio di strutture reticolari in acciaio**

Le lavorazioni su elencate sono eseguite rispettivamente dal 400° g al 409° g per 10 giorni lavorativi, e dal 407° g al 426° g per 20 giorni lavorativi.

Dette lavorazioni interferiscono fra loro per i seguenti periodi: dal 407° g al 409° g per 3 giorni lavorativi.

Coordinamento:

- a) La circolazione delle macchine operatrici deve avvenire utilizzando percorsi ben definiti e la velocità deve risultare ridotta a passo d'uomo.
- b) Il personale non strettamente necessario alle lavorazioni dovrà allontanarsi dalla zona interessata e gli addetti dovranno adottare, se del caso, i dispositivi di protezione individuale idonei alle attività.
- c) Durante il trasporto di materiale sfuso ad elevata polverosità è necessario provvedere ad inumidire i materiali stessi per limitare la formazione di polveri.
- d) Utilizzo di indumenti ad alta visibilità (DPI da adottare)
- e) Utilizzo di maschera antipolvere (DPI da adottare)
- f) Le operazioni di sollevamento e/o di trasporto di carichi devono avvenire evitando il passaggio dei carichi sospesi al di sopra di postazioni di lavoro.
- g) L'area sottostante la traiettoria di passaggio dei carichi deve essere opportunamente delimitata.
- h) L'area sottostante il canale deve essere opportunamente delimitata.
- i) Nelle attività di demolizione la diffusione di polveri e fibre deve essere ridotta al minimo irrorando periodicamente le superfici da demolire.
- j) Utilizzo di casco (DPI da adottare)
- k) Nelle attività di demolizione quando la quantità di polveri e fibre presenti superi i limiti tollerati devono essere forniti ed utilizzati indumenti di lavoro e dispositivi di protezione individuale idonei alle attività.
- l) Delimitare e segnalare la zona di intervento a livello di rumorosità elevato.
- m) Utilizzo di otoprotettori (DPI da adottare)
- n) In prossimità della zona d'intervento è necessario allontanare preventivamente tutti i materiali facilmente infiammabili; qualora i suddetti materiali non possono essere allontanati è necessario proteggerli con teli protettivi.
- o) Delimitare e segnalare la zona di intervento a radiazioni non ionizzanti.

1162) Interferenza nel periodo dal 407° g al 424° g dall'inizio dei lavori, per un totale di 18 giorni lavorativi. Fasi:

- **Montaggio di strutture reticolari in acciaio**
- **Distribuzione dell'impianto di rilevazione e allarme incendio**

Le lavorazioni su elencate sono eseguite rispettivamente dal 407° g al 426° g per 20 giorni lavorativi, e dal 375° g al 424° g per 50 giorni lavorativi.

Dette lavorazioni interferiscono fra loro per i seguenti periodi: dal 407° g al 424° g per 18 giorni lavorativi.

Coordinamento:

- a) In prossimità della zona d'intervento è necessario allontanare preventivamente tutti i materiali facilmente infiammabili; qualora i suddetti materiali non possono essere allontanati è necessario proteggerli con teli protettivi.
- b) Delimitare e segnalare la zona di intervento a radiazioni non ionizzanti.
- c) Delimitare e segnalare la zona di intervento a livello di rumorosità elevato.
- d) Utilizzo di otoprotettori (DPI da adottare)
- e) Le operazioni di sollevamento e/o di trasporto di carichi devono avvenire evitando il passaggio dei carichi sospesi al di sopra di postazioni di lavoro.
- f) L'area sottostante la traiettoria di passaggio dei carichi deve essere opportunamente delimitata.
- g) La circolazione delle macchine operatrici deve avvenire utilizzando percorsi ben definiti e la velocità deve risultare ridotta a passo d'uomo.
- h) Il personale non strettamente necessario alle lavorazioni dovrà allontanarsi dalla zona interessata e gli addetti dovranno adottare, se del caso, i dispositivi di protezione individuale idonei alle attività.
- i) Utilizzo di indumenti ad alta visibilità (DPI da adottare)
- j) Utilizzo di casco (DPI da adottare)

1163) Interferenza nel periodo dal 407° g al 424° g dall'inizio dei lavori, per un totale di 18 giorni lavorativi. Fasi:

- **Montaggio di strutture reticolari in acciaio**
- **Distribuzione impianto FM**

Le lavorazioni su elencate sono eseguite rispettivamente dal 407° g al 426° g per 20 giorni lavorativi, e dal 375° g al 424° g per 50 giorni lavorativi.

Dette lavorazioni interferiscono fra loro per i seguenti periodi: dal 407° g al 424° g per 18 giorni lavorativi.

Coordinamento:

- a) In prossimità della zona d'intervento è necessario allontanare preventivamente tutti i materiali facilmente infiammabili; qualora i suddetti materiali non possono essere allontanati è necessario proteggerli con teli protettivi.
- b) Delimitare e segnalare la zona di intervento a radiazioni non ionizzanti.
- c) Delimitare e segnalare la zona di intervento a livello di rumorosità elevato.
- d) Utilizzo di otoprotettori (DPI da adottare)
- e) Le operazioni di sollevamento e/o di trasporto di carichi devono avvenire evitando il passaggio dei carichi sospesi al di sopra di postazioni di lavoro.

- f) L'area sottostante la traiettoria di passaggio dei carichi deve essere opportunamente delimitata.
- g) La circolazione delle macchine operatrici deve avvenire utilizzando percorsi ben definiti e la velocità deve risultare ridotta a passo d'uomo.
- h) Il personale non strettamente necessario alle lavorazioni dovrà allontanarsi dalla zona interessata e gli addetti dovranno adottare, se del caso, i dispositivi di protezione individuale idonei alle attività.
- i) Utilizzo di indumenti ad alta visibilità (DPI da adottare)
- j) Utilizzo di casco (DPI da adottare)

1164) Interferenza nel periodo dal 407° g al 426° g dall'inizio dei lavori, per un totale di 20 giorni lavorativi. Fasi:

- **Montaggio di strutture reticolari in acciaio**
- **Rimozione di copertura bituminosa contenente amianto**

Le lavorazioni su elencate sono eseguite rispettivamente dal 407° g al 426° g per 20 giorni lavorativi, e dal 365° g al 544° g per 180 giorni lavorativi.

Dette lavorazioni interferiscono fra loro per i seguenti periodi: dal 407° g al 426° g per 20 giorni lavorativi.

Coordinamento:

- a) Le operazioni di sollevamento e/o di trasporto di carichi devono avvenire evitando il passaggio dei carichi sospesi al di sopra di postazioni di lavoro.
- b) L'area sottostante la traiettoria di passaggio dei carichi deve essere opportunamente delimitata.
- c) La circolazione delle macchine operatrici deve avvenire utilizzando percorsi ben definiti e la velocità deve risultare ridotta a passo d'uomo.
- d) Il personale non strettamente necessario alle lavorazioni dovrà allontanarsi dalla zona interessata e gli addetti dovranno adottare, se del caso, i dispositivi di protezione individuale idonei alle attività.
- e) Utilizzo di indumenti ad alta visibilità (DPI da adottare)
- f) Utilizzo di casco (DPI da adottare)
- g) In prossimità della zona d'intervento è necessario allontanare preventivamente tutti i materiali facilmente infiammabili; qualora i suddetti materiali non possono essere allontanati è necessario proteggerli con teli protettivi.
- h) Delimitare e segnalare la zona di intervento a radiazioni non ionizzanti.
- i) Delimitare e segnalare la zona di intervento a livello di rumorosità elevato.
- j) Utilizzo di otoprotettori (DPI da adottare)
- k) Durante il trasporto di materiale sfuso ad elevata polverosità è necessario provvedere ad inumidire i materiali stessi per limitare la formazione di polveri.
- l) Utilizzo di maschera antipolvere (DPI da adottare)

1165) Interferenza nel periodo dal 408° g al 409° g dall'inizio dei lavori, per un totale di 2 giorni lavorativi. Fasi:

- **Posa di pavimenti per interni in marmo**
- **Demolizione di tramezzature eseguita a mano**

Le lavorazioni su elencate sono eseguite rispettivamente dal 408° g al 422° g per 15 giorni lavorativi, e dal 370° g al 409° g per 40 giorni lavorativi.

Dette lavorazioni interferiscono fra loro per i seguenti periodi: dal 408° g al 409° g per 2 giorni lavorativi.

Coordinamento:

- a) Le attività interferenti saranno opportunamente distanziate spazialmente.

1166) Interferenza nel periodo dal 408° g al 417° g dall'inizio dei lavori, per un totale di 10 giorni lavorativi. Fasi:

- **Posa di pavimenti per interni in marmo**
- **Rimozione di serramenti interni**

Le lavorazioni su elencate sono eseguite rispettivamente dal 408° g al 422° g per 15 giorni lavorativi, e dal 388° g al 417° g per 30 giorni lavorativi.

Dette lavorazioni interferiscono fra loro per i seguenti periodi: dal 408° g al 417° g per 10 giorni lavorativi.

Coordinamento:

- a) La circolazione delle macchine operatrici deve avvenire utilizzando percorsi ben definiti e la velocità deve risultare ridotta a passo d'uomo.
- b) Il personale non strettamente necessario alle lavorazioni dovrà allontanarsi dalla zona interessata e gli addetti dovranno adottare, se del caso, i dispositivi di protezione individuale idonei alle attività.
- c) Utilizzo di indumenti ad alta visibilità (DPI da adottare)
- d) Le operazioni di sollevamento e/o di trasporto di carichi devono avvenire evitando il passaggio dei carichi sospesi al di sopra di postazioni di lavoro.
- e) L'area sottostante la traiettoria di passaggio dei carichi deve essere opportunamente delimitata.
- f) Utilizzo di casco (DPI da adottare)
- g) Delimitare e segnalare la zona di intervento a livello di rumorosità elevato.
- h) Utilizzo di otoprotettori (DPI da adottare)
- i) Durante il trasporto di materiale sfuso ad elevata polverosità è necessario provvedere ad inumidire i materiali stessi per limitare la formazione di polveri.
- j) Utilizzo di maschera antipolvere (DPI da adottare)

1167) Interferenza nel periodo dal 408° g al 417° g dall'inizio dei lavori, per un totale di 10 giorni lavorativi. Fasi:

- **Posa di pavimenti per interni in marmo**
- **Rimozione di impianti**

Le lavorazioni su elencate sono eseguite rispettivamente dal 408° g al 422° g per 15 giorni lavorativi, e dal 388° g al 417° g per 30 giorni lavorativi.

Dette lavorazioni interferiscono fra loro per i seguenti periodi: dal 408° g al 417° g per 10 giorni lavorativi.

Coordinamento:

- a) La circolazione delle macchine operatrici deve avvenire utilizzando percorsi ben definiti e la velocità deve risultare ridotta a passo d'uomo.
- b) Il personale non strettamente necessario alle lavorazioni dovrà allontanarsi dalla zona interessata e gli addetti dovranno adottare, se del caso, i dispositivi di protezione individuale idonei alle attività.
- c) Utilizzo di indumenti ad alta visibilità (DPI da adottare)
- d) Le operazioni di sollevamento e/o di trasporto di carichi devono avvenire evitando il passaggio dei carichi sospesi al di sopra di postazioni di lavoro.
- e) L'area sottostante la traiettoria di passaggio dei carichi deve essere opportunamente delimitata.
- f) Utilizzo di casco (DPI da adottare)
- g) Delimitare e segnalare la zona di intervento a livello di rumorosità elevato.
- h) Utilizzo di otoprotettori (DPI da adottare)
- i) Durante il trasporto di materiale sfuso ad elevata polverosità è necessario provvedere ad inumidire i materiali stessi per limitare la formazione di polveri.
- j) Utilizzo di maschera antipolvere (DPI da adottare)
- k) Nelle attività di demolizione la diffusione di polveri e fibre deve essere ridotta al minimo irrorando periodicamente le superfici da demolire.
- l) Nelle attività di demolizione quando la quantità di polveri e fibre presenti superi i limiti tollerati devono essere forniti ed utilizzati indumenti di lavoro e dispositivi di protezione individuale idonei alle attività.

1168) Interferenza nel periodo dal 408° g al 409° g dall'inizio dei lavori, per un totale di 2 giorni lavorativi. Fasi:

- **Rimozione di massetti e pavimentazioni**
- **Demolizione di tramezzature eseguita a mano**

Le lavorazioni su elencate sono eseguite rispettivamente dal 408° g al 437° g per 30 giorni lavorativi, e dal 370° g al 409° g per 40 giorni lavorativi.

Dette lavorazioni interferiscono fra loro per i seguenti periodi: dal 408° g al 409° g per 2 giorni lavorativi.

Coordinamento:

- a) Le attività interferenti saranno opportunamente distanziate spazialmente.

1169) Interferenza nel periodo dal 408° g al 409° g dall'inizio dei lavori, per un totale di 2 giorni lavorativi. Fasi:

- **Rimozione di massetti e pavimentazioni**
- **Rimozione di controsoffittature, intonaci e rivestimenti interni**

Le lavorazioni su elencate sono eseguite rispettivamente dal 408° g al 437° g per 30 giorni lavorativi, e dal 370° g al 409° g per 40 giorni lavorativi.

Dette lavorazioni interferiscono fra loro per i seguenti periodi: dal 408° g al 409° g per 2 giorni lavorativi.

Coordinamento:

- a) Le attività interferenti saranno opportunamente distanziate spazialmente.

1170) Interferenza nel periodo dal 408° g al 417° g dall'inizio dei lavori, per un totale di 10 giorni lavorativi. Fasi:

- **Lavorazione e posa ferri di armatura per le strutture in fondazione**
- **Posa di pavimenti per interni in marmo**

Le lavorazioni su elencate sono eseguite rispettivamente dal 398° g al 417° g per 20 giorni lavorativi, e dal 408° g al 422° g per 15 giorni lavorativi.

Dette lavorazioni interferiscono fra loro per i seguenti periodi: dal 408° g al 417° g per 10 giorni lavorativi.

Coordinamento:

- a) La circolazione delle macchine operatrici deve avvenire utilizzando percorsi ben definiti e la velocità deve risultare ridotta a passo d'uomo.
- b) Il personale non strettamente necessario alle lavorazioni dovrà allontanarsi dalla zona interessata e gli addetti dovranno adottare, se del caso, i dispositivi di protezione individuale idonei alle attività.
- c) Utilizzo di indumenti ad alta visibilità (DPI da adottare)
- d) Le postazioni di lavoro fisse devono essere protette da un solido impalcato sovrastante, ad altezza non maggiore di 3 metri da terra, a protezione contro la caduta di materiali.
- e) Delimitare e segnalare la zona di intervento a livello di rumorosità elevato.
- f) Utilizzo di otoprotettori (DPI da adottare)
- g) Le operazioni di sollevamento e/o di trasporto di carichi devono avvenire evitando il passaggio dei carichi sospesi al di sopra di postazioni di lavoro.
- h) L'area sottostante la traiettoria di passaggio dei carichi deve essere opportunamente delimitata.
- i) Utilizzo di casco (DPI da adottare)

1171) Interferenza nel periodo dal 408° g al 417° g dall'inizio dei lavori, per un totale di 10 giorni lavorativi. Fasi:

- **Rimozione di serramenti interni**
- **Rimozione di massetti e pavimentazioni**

Le lavorazioni su elencate sono eseguite rispettivamente dal 388° g al 417° g per 30 giorni lavorativi, e dal 408° g al 437° g per 30 giorni lavorativi.

Dette lavorazioni interferiscono fra loro per i seguenti periodi: dal 408° g al 417° g per 10 giorni lavorativi.

Coordinamento:

- a) La circolazione delle macchine operatrici deve avvenire utilizzando percorsi ben definiti e la velocità deve risultare ridotta a passo d'uomo.

- b) Il personale non strettamente necessario alle lavorazioni dovrà allontanarsi dalla zona interessata e gli addetti dovranno adottare, se del caso, i dispositivi di protezione individuale idonei alle attività.
- c) Durante il trasporto di materiale sfuso ad elevata polverosità è necessario provvedere ad inumidire i materiali stessi per limitare la formazione di polveri.
- d) Utilizzo di indumenti ad alta visibilità (DPI da adottare)
- e) Utilizzo di maschera antipolvere (DPI da adottare)
- f) Le operazioni di sollevamento e/o di trasporto di carichi devono avvenire evitando il passaggio dei carichi sospesi al di sopra di postazioni di lavoro.
- g) L'area sottostante la traiettoria di passaggio dei carichi deve essere opportunamente delimitata.
- h) Utilizzo di casco (DPI da adottare)
- i) Delimitare e segnalare la zona di intervento a livello di rumorosità elevato.
- j) Utilizzo di otoprotettori (DPI da adottare)
- k) L'area sottostante il canalei deve essere opportunamente delimitata.
- l) Nelle attività di demolizione la diffusione di polveri e fibre deve essere ridotta al minimo irrorando periodicamente le superfici da demolire.
- m) Nelle attività di demolizione quando la quantità di polveri e fibre presenti superi i limiti tollerati devono essere forniti ed utilizzati indumenti di lavoro e dispositivi di protezione individuale idonei alle attività.

1172) Interferenza nel periodo dal 408° g al 426° g dall'inizio dei lavori, per un totale di 19 giorni lavorativi. Fasi:
- Rimozione di controsoffittature, intonaci e rivestimenti interni
- Rimozione di massetti e pavimentazioni

Le lavorazioni su elencate sono eseguite rispettivamente dal 397° g al 426° g per 30 giorni lavorativi, e dal 408° g al 437° g per 30 giorni lavorativi.

Dette lavorazioni interferiscono fra loro per i seguenti periodi: dal 408° g al 426° g per 19 giorni lavorativi.

Coordinamento:

- a) La circolazione delle macchine operatrici deve avvenire utilizzando percorsi ben definiti e la velocità deve risultare ridotta a passo d'uomo.
- b) Il personale non strettamente necessario alle lavorazioni dovrà allontanarsi dalla zona interessata e gli addetti dovranno adottare, se del caso, i dispositivi di protezione individuale idonei alle attività.
- c) Durante il trasporto di materiale sfuso ad elevata polverosità è necessario provvedere ad inumidire i materiali stessi per limitare la formazione di polveri.
- d) Utilizzo di indumenti ad alta visibilità (DPI da adottare)
- e) Utilizzo di maschera antipolvere (DPI da adottare)
- f) Le operazioni di sollevamento e/o di trasporto di carichi devono avvenire evitando il passaggio dei carichi sospesi al di sopra di postazioni di lavoro.
- g) L'area sottostante la traiettoria di passaggio dei carichi deve essere opportunamente delimitata.
- h) Nelle attività di demolizione la diffusione di polveri e fibre deve essere ridotta al minimo irrorando periodicamente le superfici da demolire.
- i) Nelle attività di demolizione quando la quantità di polveri e fibre presenti superi i limiti tollerati devono essere forniti ed utilizzati indumenti di lavoro e dispositivi di protezione individuale idonei alle attività.
- j) Delimitare e segnalare la zona di intervento a livello di rumorosità elevato.
- k) Utilizzo di otoprotettori (DPI da adottare)
- l) L'area sottostante il canalei deve essere opportunamente delimitata.
- m) Utilizzo di casco (DPI da adottare)

1173) Interferenza nel periodo dal 408° g al 417° g dall'inizio dei lavori, per un totale di 10 giorni lavorativi. Fasi:
- Realizzazione della carpenteria per le strutture in fondazione
- Rimozione di massetti e pavimentazioni

Le lavorazioni su elencate sono eseguite rispettivamente dal 388° g al 417° g per 30 giorni lavorativi, e dal 408° g al 437° g per 30 giorni lavorativi.

Dette lavorazioni interferiscono fra loro per i seguenti periodi: dal 408° g al 417° g per 10 giorni lavorativi.

Coordinamento:

- a) La circolazione delle macchine operatrici deve avvenire utilizzando percorsi ben definiti e la velocità deve risultare ridotta a passo d'uomo.
- b) Il personale non strettamente necessario alle lavorazioni dovrà allontanarsi dalla zona interessata e gli addetti dovranno adottare, se del caso, i dispositivi di protezione individuale idonei alle attività.
- c) Utilizzo di indumenti ad alta visibilità (DPI da adottare)
- d) Le operazioni di sollevamento e/o di trasporto di carichi devono avvenire evitando il passaggio dei carichi sospesi al di sopra di postazioni di lavoro.
- e) L'area sottostante la traiettoria di passaggio dei carichi deve essere opportunamente delimitata.
- f) Delimitare e segnalare la zona di intervento a livello di rumorosità elevato.
- g) Utilizzo di otoprotettori (DPI da adottare)
- h) Durante il trasporto di materiale sfuso ad elevata polverosità è necessario provvedere ad inumidire i materiali stessi per limitare la formazione di polveri.
- i) Utilizzo di maschera antipolvere (DPI da adottare)
- j) L'area sottostante il canalei deve essere opportunamente delimitata.
- k) Nelle attività di demolizione la diffusione di polveri e fibre deve essere ridotta al minimo irrorando periodicamente le superfici da demolire.
- l) Utilizzo di casco (DPI da adottare)
- m) Nelle attività di demolizione quando la quantità di polveri e fibre presenti superi i limiti tollerati devono essere forniti ed utilizzati indumenti di lavoro e dispositivi di protezione individuale idonei alle attività.

1174) Interferenza nel periodo dal 408° g al 417° g dall'inizio dei lavori, per un totale di 10 giorni lavorativi. Fasi:
- Lavorazione e posa ferri di armatura per le strutture in fondazione
- Rimozione di massetti e pavimentazioni

Le lavorazioni su elencate sono eseguite rispettivamente dal 398° g al 417° g per 20 giorni lavorativi, e dal 408° g al 437° g per 30

giorni lavorativi.

Dette lavorazioni interferiscono fra loro per i seguenti periodi: dal 408° g al 417° g per 10 giorni lavorativi.

Coordinamento:

- a) La circolazione delle macchine operatrici deve avvenire utilizzando percorsi ben definiti e la velocità deve risultare ridotta a passo d'uomo.
- b) Il personale non strettamente necessario alle lavorazioni dovrà allontanarsi dalla zona interessata e gli addetti dovranno adottare, se del caso, i dispositivi di protezione individuale idonei alle attività.
- c) Utilizzo di indumenti ad alta visibilità (DPI da adottare)
- d) Le postazioni di lavoro fisse devono essere protette da un solido impalcato sovrastante, ad altezza non maggiore di 3 metri da terra, a protezione contro la caduta di materiali.
- e) Delimitare e segnalare la zona di intervento a livello di rumorosità elevato.
- f) Utilizzo di otoprotettori (DPI da adottare)
- g) Durante il trasporto di materiale sfuso ad elevata polverosità è necessario provvedere ad inumidire i materiali stessi per limitare la formazione di polveri.
- h) Utilizzo di maschera antipolvere (DPI da adottare)
- i) Le operazioni di sollevamento e/o di trasporto di carichi devono avvenire evitando il passaggio dei carichi sospesi al di sopra di postazioni di lavoro.
- j) L'area sottostante la traiettoria di passaggio dei carichi deve essere opportunamente delimitata.
- k) L'area sottostante il canalei deve essere opportunamente delimitata.
- l) Nelle attività di demolizione la diffusione di polveri e fibre deve essere ridotta al minimo irrorando periodicamente le superfici da demolire.
- m) Utilizzo di casco (DPI da adottare)
- n) Nelle attività di demolizione quando la quantità di polveri e fibre presenti superi i limiti tollerati devono essere forniti ed utilizzati indumenti di lavoro e dispositivi di protezione individuale idonei alle attività.

1175) Interferenza nel periodo dal 408° g al 426° g dall'inizio dei lavori, per un totale di 19 giorni lavorativi. Fasi:

- **Applicazione di fibre in acciaio all'intradosso per consolidamento solaio**
- **Rimozione di massetti e pavimentazioni**

Le lavorazioni su elencate sono eseguite rispettivamente dal 347° g al 426° g per 80 giorni lavorativi, e dal 408° g al 437° g per 30 giorni lavorativi.

Dette lavorazioni interferiscono fra loro per i seguenti periodi: dal 408° g al 426° g per 19 giorni lavorativi.

Coordinamento:

- a) La circolazione delle macchine operatrici deve avvenire utilizzando percorsi ben definiti e la velocità deve risultare ridotta a passo d'uomo.
- b) Il personale non strettamente necessario alle lavorazioni dovrà allontanarsi dalla zona interessata e gli addetti dovranno adottare, se del caso, i dispositivi di protezione individuale idonei alle attività.
- c) L'area sottostante la zona operativa del cestello deve essere opportunamente delimitata.
- d) Utilizzo di casco (DPI da adottare)
- e) Utilizzo di indumenti ad alta visibilità (DPI da adottare)
- f) L'area sottostante la traiettoria di passaggio dei carichi deve essere opportunamente delimitata.
- g) Durante il trasporto di materiale sfuso ad elevata polverosità è necessario provvedere ad inumidire i materiali stessi per limitare la formazione di polveri.
- h) Utilizzo di maschera antipolvere (DPI da adottare)
- i) Le operazioni di sollevamento e/o di trasporto di carichi devono avvenire evitando il passaggio dei carichi sospesi al di sopra di postazioni di lavoro.
- j) L'area sottostante il canalei deve essere opportunamente delimitata.
- k) Nelle attività di demolizione la diffusione di polveri e fibre deve essere ridotta al minimo irrorando periodicamente le superfici da demolire.
- l) Nelle attività di demolizione quando la quantità di polveri e fibre presenti superi i limiti tollerati devono essere forniti ed utilizzati indumenti di lavoro e dispositivi di protezione individuale idonei alle attività.
- m) Delimitare e segnalare la zona di intervento a livello di rumorosità elevato.
- n) Utilizzo di otoprotettori (DPI da adottare)

1176) Interferenza nel periodo dal 408° g al 435° g dall'inizio dei lavori, per un totale di 28 giorni lavorativi. Fasi:

- **Applicazione di fibre in acciaio per consolidamento solaio**
- **Rimozione di massetti e pavimentazioni**

Le lavorazioni su elencate sono eseguite rispettivamente dal 406° g al 435° g per 30 giorni lavorativi, e dal 408° g al 437° g per 30 giorni lavorativi.

Dette lavorazioni interferiscono fra loro per i seguenti periodi: dal 408° g al 435° g per 28 giorni lavorativi.

Coordinamento:

- a) La circolazione delle macchine operatrici deve avvenire utilizzando percorsi ben definiti e la velocità deve risultare ridotta a passo d'uomo.
- b) Il personale non strettamente necessario alle lavorazioni dovrà allontanarsi dalla zona interessata e gli addetti dovranno adottare, se del caso, i dispositivi di protezione individuale idonei alle attività.
- c) L'area sottostante la traiettoria di passaggio dei carichi deve essere opportunamente delimitata.
- d) Utilizzo di casco (DPI da adottare)
- e) Le operazioni di sollevamento e/o di trasporto di carichi devono avvenire evitando il passaggio dei carichi sospesi al di sopra di postazioni di lavoro.
- f) Durante il trasporto di materiale sfuso ad elevata polverosità è necessario provvedere ad inumidire i materiali stessi per limitare la formazione di polveri.
- g) Utilizzo di indumenti ad alta visibilità (DPI da adottare)
- h) Utilizzo di maschera antipolvere (DPI da adottare)
- i) L'area sottostante il canalei deve essere opportunamente delimitata.
- j) Nelle attività di demolizione la diffusione di polveri e fibre deve essere ridotta al minimo irrorando periodicamente le superfici da demolire.
- k) Nelle attività di demolizione quando la quantità di polveri e fibre presenti superi i limiti tollerati devono essere forniti ed utilizzati indumenti di lavoro e dispositivi di protezione individuale idonei alle attività.
- l) Delimitare e segnalare la zona di intervento a livello di rumorosità elevato.
- m) Utilizzo di otoprotettori (DPI da adottare)

1177) Interferenza nel periodo dal 408° g al 437° g dall'inizio dei lavori, per un totale di 30 giorni lavorativi. Fasi:

- **Montaggio di tutti i ponteggi metallici fissi all'esterno dei padiglioni 2 "Nervi" e 4 "abside"**
- **Rimozione di massetti e pavimentazioni**

Le lavorazioni su elencate sono eseguite rispettivamente dal 335° g al 439° g per 105 giorni lavorativi, e dal 408° g al 437° g per 30 giorni lavorativi.

Dette lavorazioni interferiscono fra loro per i seguenti periodi: dal 408° g al 437° g per 30 giorni lavorativi.

Coordinamento:

- a) La circolazione delle macchine operatrici deve avvenire utilizzando percorsi ben definiti e la velocità deve risultare ridotta a passo d'uomo.
- b) Il personale non strettamente necessario alle lavorazioni dovrà allontanarsi dalla zona interessata e gli addetti dovranno adottare, se del caso, i dispositivi di protezione individuale idonei alle attività.
- c) Durante il trasporto di materiale sfuso ad elevata polverosità è necessario provvedere ad inumidire i materiali stessi per limitare la formazione di polveri.
- d) Utilizzo di indumenti ad alta visibilità (DPI da adottare)
- e) Utilizzo di maschera antipolvere (DPI da adottare)
- f) Le operazioni di sollevamento e/o di trasporto di carichi devono avvenire evitando il passaggio dei carichi sospesi al di sopra di postazioni di lavoro.
- g) L'area sottostante la traiettoria di passaggio dei carichi deve essere opportunamente delimitata.
- h) Utilizzo di casco (DPI da adottare)
- i) L'area sottostante il canalei deve essere opportunamente delimitata.
- j) Nelle attività di demolizione la diffusione di polveri e fibre deve essere ridotta al minimo irrorando periodicamente le superfici da demolire.
- k) Nelle attività di demolizione quando la quantità di polveri e fibre presenti superi i limiti tollerati devono essere forniti ed utilizzati indumenti di lavoro e dispositivi di protezione individuale idonei alle attività.
- l) Delimitare e segnalare la zona di intervento a livello di rumorosità elevato.
- m) Utilizzo di otoprotettori (DPI da adottare)

1178) Interferenza nel periodo dal 408° g al 429° g dall'inizio dei lavori, per un totale di 22 giorni lavorativi. Fasi:

- **Rasatura meccanizzata di intonaci esterni**
- **Rimozione di massetti e pavimentazioni**

Le lavorazioni su elencate sono eseguite rispettivamente dal 405° g al 429° g per 25 giorni lavorativi, e dal 408° g al 437° g per 30 giorni lavorativi.

Dette lavorazioni interferiscono fra loro per i seguenti periodi: dal 408° g al 429° g per 22 giorni lavorativi.

Coordinamento:

- a) La circolazione delle macchine operatrici deve avvenire utilizzando percorsi ben definiti e la velocità deve risultare ridotta a passo d'uomo.
- b) Il personale non strettamente necessario alle lavorazioni dovrà allontanarsi dalla zona interessata e gli addetti dovranno adottare, se del caso, i dispositivi di protezione individuale idonei alle attività.
- c) L'area sottostante la traiettoria di passaggio dei carichi deve essere opportunamente delimitata.
- d) Utilizzo di casco (DPI da adottare)
- e) Utilizzo di indumenti ad alta visibilità (DPI da adottare)
- f) Utilizzo di otoprotettori (DPI da adottare)
- g) Durante il trasporto di materiale sfuso ad elevata polverosità è necessario provvedere ad inumidire i materiali stessi per limitare la formazione di polveri.
- h) Utilizzo di maschera antipolvere (DPI da adottare)
- i) Le operazioni di sollevamento e/o di trasporto di carichi devono avvenire evitando il passaggio dei carichi sospesi al di sopra di postazioni di lavoro.
- j) L'area sottostante il canalei deve essere opportunamente delimitata.
- k) Nelle attività di demolizione la diffusione di polveri e fibre deve essere ridotta al minimo irrorando periodicamente le superfici da demolire.
- l) Nelle attività di demolizione quando la quantità di polveri e fibre presenti superi i limiti tollerati devono essere forniti ed utilizzati indumenti di lavoro e dispositivi di protezione individuale idonei alle attività.
- m) Delimitare e segnalare la zona di intervento a livello di rumorosità elevato.

1179) Interferenza nel periodo dal 408° g al 422° g dall'inizio dei lavori, per un totale di 15 giorni lavorativi. Fasi:

- **Montaggio di tutti i ponteggi metallici fissi all'esterno dei padiglioni 2 "Nervi" e 4 "abside"**
- **Posa di pavimenti per interni in marmo**

Le lavorazioni su elencate sono eseguite rispettivamente dal 335° g al 439° g per 105 giorni lavorativi, e dal 408° g al 422° g per 15 giorni lavorativi.

Dette lavorazioni interferiscono fra loro per i seguenti periodi: dal 408° g al 422° g per 15 giorni lavorativi.

Coordinamento:

- a) La circolazione delle macchine operatrici deve avvenire utilizzando percorsi ben definiti e la velocità deve risultare ridotta a passo d'uomo.
- b) Il personale non strettamente necessario alle lavorazioni dovrà allontanarsi dalla zona interessata e gli addetti dovranno adottare, se del caso, i dispositivi di protezione individuale idonei alle attività.
- c) Durante il trasporto di materiale sfuso ad elevata polverosità è necessario provvedere ad inumidire i materiali stessi per limitare la formazione di polveri.
- d) Utilizzo di indumenti ad alta visibilità (DPI da adottare)
- e) Utilizzo di maschera antipolvere (DPI da adottare)
- f) Le operazioni di sollevamento e/o di trasporto di carichi devono avvenire evitando il passaggio dei carichi sospesi al di sopra di postazioni di lavoro.
- g) L'area sottostante la traiettoria di passaggio dei carichi deve essere opportunamente delimitata.
- h) Utilizzo di casco (DPI da adottare)
- i) Delimitare e segnalare la zona di intervento a livello di rumorosità elevato.
- j) Utilizzo di otoprotettori (DPI da adottare)

1180) Interferenza nel periodo dal 408° g al 434° g dall'inizio dei lavori, per un totale di 27 giorni lavorativi. Fasi:

- **Tinteggiatura di superfici interne**
- **Rimozione di massetti e pavimentazioni**

Le lavorazioni su elencate sono eseguite rispettivamente dal 375° g al 434° g per 60 giorni lavorativi, e dal 408° g al 437° g per 30 giorni lavorativi.

Dette lavorazioni interferiscono fra loro per i seguenti periodi: dal 408° g al 434° g per 27 giorni lavorativi.

Coordinamento:

- Le operazioni di sollevamento e/o di trasporto di carichi devono avvenire evitando il passaggio dei carichi sospesi al di sopra di postazioni di lavoro.
- L'area sottostante la traiettoria di passaggio dei carichi deve essere opportunamente delimitata.
- La circolazione delle macchine operatrici deve avvenire utilizzando percorsi ben definiti e la velocità deve risultare ridotta a passo d'uomo.
- Il personale non strettamente necessario alle lavorazioni dovrà allontanarsi dalla zona interessata e gli addetti dovranno adottare, se del caso, i dispositivi di protezione individuale idonei alle attività.
- Utilizzo di casco (DPI da adottare)
- Utilizzo di indumenti ad alta visibilità (DPI da adottare)
- Durante il trasporto di materiale sfuso ad elevata polverosità è necessario provvedere ad inumidire i materiali stessi per limitare la formazione di polveri.
- Utilizzo di maschera antipolvere (DPI da adottare)
- L'area sottostante il canalei deve essere opportunamente delimitata.
- Nelle attività di demolizione la diffusione di polveri e fibre deve essere ridotta al minimo irrorando periodicamente le superfici da demolire.
- Nelle attività di demolizione quando la quantità di polveri e fibre presenti superi i limiti tollerati devono essere forniti ed utilizzati indumenti di lavoro e dispositivi di protezione individuale idonei alle attività.
- Delimitare e segnalare la zona di intervento a livello di rumorosità elevato.
- Utilizzo di otoprotettori (DPI da adottare)

1181) Interferenza nel periodo dal 408° g al 434° g dall'inizio dei lavori, per un totale di 27 giorni lavorativi. Fasi:

- **Rimozione di massetti e pavimentazioni**
- **Fornitura e posa in opera di arredi**

Le lavorazioni su elencate sono eseguite rispettivamente dal 408° g al 437° g per 30 giorni lavorativi, e dal 405° g al 434° g per 30 giorni lavorativi.

Dette lavorazioni interferiscono fra loro per i seguenti periodi: dal 408° g al 434° g per 27 giorni lavorativi.

Coordinamento:

- La circolazione delle macchine operatrici deve avvenire utilizzando percorsi ben definiti e la velocità deve risultare ridotta a passo d'uomo.
- Il personale non strettamente necessario alle lavorazioni dovrà allontanarsi dalla zona interessata e gli addetti dovranno adottare, se del caso, i dispositivi di protezione individuale idonei alle attività.
- Durante il trasporto di materiale sfuso ad elevata polverosità è necessario provvedere ad inumidire i materiali stessi per limitare la formazione di polveri.
- Utilizzo di indumenti ad alta visibilità (DPI da adottare)
- Utilizzo di maschera antipolvere (DPI da adottare)
- Le operazioni di sollevamento e/o di trasporto di carichi devono avvenire evitando il passaggio dei carichi sospesi al di sopra di postazioni di lavoro.
- L'area sottostante la traiettoria di passaggio dei carichi deve essere opportunamente delimitata.
- L'area sottostante il canalei deve essere opportunamente delimitata.
- Nelle attività di demolizione la diffusione di polveri e fibre deve essere ridotta al minimo irrorando periodicamente le superfici da demolire.
- Utilizzo di casco (DPI da adottare)
- Nelle attività di demolizione quando la quantità di polveri e fibre presenti superi i limiti tollerati devono essere forniti ed utilizzati indumenti di lavoro e dispositivi di protezione individuale idonei alle attività.
- Delimitare e segnalare la zona di intervento a livello di rumorosità elevato.
- Utilizzo di otoprotettori (DPI da adottare)

1182) Interferenza nel periodo dal 408° g al 422° g dall'inizio dei lavori, per un totale di 15 giorni lavorativi. Fasi:

- **Applicazione di fibre in acciaio per consolidamento soiaio**
- **Posa di pavimenti per interni in marmo**

Le lavorazioni su elencate sono eseguite rispettivamente dal 406° g al 435° g per 30 giorni lavorativi, e dal 408° g al 422° g per 15 giorni lavorativi.

Dette lavorazioni interferiscono fra loro per i seguenti periodi: dal 408° g al 422° g per 15 giorni lavorativi.

Coordinamento:

- La circolazione delle macchine operatrici deve avvenire utilizzando percorsi ben definiti e la velocità deve risultare ridotta a passo d'uomo.
- Il personale non strettamente necessario alle lavorazioni dovrà allontanarsi dalla zona interessata e gli addetti dovranno adottare, se del caso, i dispositivi di protezione individuale idonei alle attività.
- L'area sottostante la traiettoria di passaggio dei carichi deve essere opportunamente delimitata.
- Utilizzo di casco (DPI da adottare)
- Le operazioni di sollevamento e/o di trasporto di carichi devono avvenire evitando il passaggio dei carichi sospesi al di sopra di postazioni di lavoro.
- Utilizzo di indumenti ad alta visibilità (DPI da adottare)
- Delimitare e segnalare la zona di intervento a livello di rumorosità elevato.
- Utilizzo di otoprotettori (DPI da adottare)

1183) Interferenza nel periodo dal 408° g al 426° g dall'inizio dei lavori, per un totale di 19 giorni lavorativi. Fasi:

- **Demolizione di tramezzature eseguita a mano**
- **Rimozione di massetti e pavimentazioni**

Le lavorazioni su elencate sono eseguite rispettivamente dal 397° g al 426° g per 30 giorni lavorativi, e dal 408° g al 437° g per 30 giorni lavorativi.

Dette lavorazioni interferiscono fra loro per i seguenti periodi: dal 408° g al 426° g per 19 giorni lavorativi.

Coordinamento:

- La circolazione delle macchine operatrici deve avvenire utilizzando percorsi ben definiti e la velocità deve risultare ridotta a passo d'uomo.
- Il personale non strettamente necessario alle lavorazioni dovrà allontanarsi dalla zona interessata e gli addetti dovranno adottare, se del caso, i dispositivi di protezione individuale idonei alle attività.
- Durante il trasporto di materiale sfuso ad elevata polverosità è necessario provvedere ad inumidire i materiali stessi per limitare la formazione di polveri.
- Utilizzo di indumenti ad alta visibilità (DPI da adottare)
- Utilizzo di maschera antipolvere (DPI da adottare)
- Le operazioni di sollevamento e/o di trasporto di carichi devono avvenire evitando il passaggio dei carichi sospesi al di sopra di postazioni di lavoro.
- L'area sottostante la traiettoria di passaggio dei carichi deve essere opportunamente delimitata.
- Utilizzo di casco (DPI da adottare)
- L'area sottostante il canalei deve essere opportunamente delimitata.
- Nelle attività di demolizione la diffusione di polveri e fibre deve essere ridotta al minimo irrorando periodicamente le superfici da demolire.
- Nelle attività di demolizione quando la quantità di polveri e fibre presenti superi i limiti tollerati devono essere forniti ed utilizzati indumenti di lavoro e dispositivi di protezione individuale idonei alle attività.
- Delimitare e segnalare la zona di intervento a livello di rumorosità elevato.
- Utilizzo di otoprotettori (DPI da adottare)

1184) Interferenza nel periodo dal 408° g al 429° g dall'inizio dei lavori, per un totale di 22 giorni lavorativi. Fasi:

- **Montaggio di serramenti esterni**
- **Rimozione di massetti e pavimentazioni**

Le lavorazioni su elencate sono eseguite rispettivamente dal 405° g al 429° g per 25 giorni lavorativi, e dal 408° g al 437° g per 30 giorni lavorativi.

Dette lavorazioni interferiscono fra loro per i seguenti periodi: dal 408° g al 429° g per 22 giorni lavorativi.

Coordinamento:

- Le operazioni di sollevamento e/o di trasporto di carichi devono avvenire evitando il passaggio dei carichi sospesi al di sopra di postazioni di lavoro.
- L'area sottostante la traiettoria di passaggio dei carichi deve essere opportunamente delimitata.
- La circolazione delle macchine operatrici deve avvenire utilizzando percorsi ben definiti e la velocità deve risultare ridotta a passo d'uomo.
- Il personale non strettamente necessario alle lavorazioni dovrà allontanarsi dalla zona interessata e gli addetti dovranno adottare, se del caso, i dispositivi di protezione individuale idonei alle attività.
- Utilizzo di casco (DPI da adottare)
- Utilizzo di indumenti ad alta visibilità (DPI da adottare)
- Durante il trasporto di materiale sfuso ad elevata polverosità è necessario provvedere ad inumidire i materiali stessi per limitare la formazione di polveri.
- Utilizzo di maschera antipolvere (DPI da adottare)
- L'area sottostante il canalei deve essere opportunamente delimitata.
- Nelle attività di demolizione la diffusione di polveri e fibre deve essere ridotta al minimo irrorando periodicamente le superfici da demolire.
- Nelle attività di demolizione quando la quantità di polveri e fibre presenti superi i limiti tollerati devono essere forniti ed utilizzati indumenti di lavoro e dispositivi di protezione individuale idonei alle attività.
- Delimitare e segnalare la zona di intervento a livello di rumorosità elevato.
- Utilizzo di otoprotettori (DPI da adottare)

1185) Interferenza nel periodo dal 408° g al 422° g dall'inizio dei lavori, per un totale di 15 giorni lavorativi. Fasi:

- **Posa di pavimenti per interni in marmo**
- **Fornitura e posa in opera di arredi**

Le lavorazioni su elencate sono eseguite rispettivamente dal 408° g al 422° g per 15 giorni lavorativi, e dal 405° g al 434° g per 30 giorni lavorativi.

Dette lavorazioni interferiscono fra loro per i seguenti periodi: dal 408° g al 422° g per 15 giorni lavorativi.

Coordinamento:

- La circolazione delle macchine operatrici deve avvenire utilizzando percorsi ben definiti e la velocità deve risultare ridotta a passo d'uomo.
- Il personale non strettamente necessario alle lavorazioni dovrà allontanarsi dalla zona interessata e gli addetti dovranno adottare, se del caso, i dispositivi di protezione individuale idonei alle attività.
- Utilizzo di indumenti ad alta visibilità (DPI da adottare)
- Le operazioni di sollevamento e/o di trasporto di carichi devono avvenire evitando il passaggio dei carichi sospesi al di sopra di postazioni di lavoro.
- L'area sottostante la traiettoria di passaggio dei carichi deve essere opportunamente delimitata.
- Utilizzo di casco (DPI da adottare)
- Delimitare e segnalare la zona di intervento a livello di rumorosità elevato.
- Utilizzo di otoprotettori (DPI da adottare)
- Durante il trasporto di materiale sfuso ad elevata polverosità è necessario provvedere ad inumidire i materiali stessi per limitare la formazione di polveri.

j) Utilizzo di maschera antipolvere (DPI da adottare)

1186) Interferenza nel periodo dal 408° g al 426° g dall'inizio dei lavori, per un totale di 19 giorni lavorativi. Fasi:

- **Montaggio di strutture reticolari in acciaio**
- **Rimozione di massetti e pavimentazioni**

Le lavorazioni su elencate sono eseguite rispettivamente dal 407° g al 426° g per 20 giorni lavorativi, e dal 408° g al 437° g per 30 giorni lavorativi.

Dette lavorazioni interferiscono fra loro per i seguenti periodi: dal 408° g al 426° g per 19 giorni lavorativi.

Coordinamento:

- a) Le operazioni di sollevamento e/o di trasporto di carichi devono avvenire evitando il passaggio dei carichi sospesi al di sopra di postazioni di lavoro.
- b) L'area sottostante la traiettoria di passaggio dei carichi deve essere opportunamente delimitata.
- c) La circolazione delle macchine operatrici deve avvenire utilizzando percorsi ben definiti e la velocità deve risultare ridotta a passo d'uomo.
- d) Il personale non strettamente necessario alle lavorazioni dovrà allontanarsi dalla zona interessata e gli addetti dovranno adottare, se del caso, i dispositivi di protezione individuale idonei alle attività.
- e) Utilizzo di indumenti ad alta visibilità (DPI da adottare)
- f) Utilizzo di casco (DPI da adottare)
- g) In prossimità della zona d'intervento è necessario allontanare preventivamente tutti i materiali facilmente infiammabili; qualora i suddetti materiali non possono essere allontanati è necessario proteggerli con teli protettivi.
- h) Delimitare e segnalare la zona di intervento a radiazioni non ionizzanti.
- i) Delimitare e segnalare la zona di intervento a livello di rumorosità elevato.
- j) Utilizzo di otoprotettori (DPI da adottare)
- k) Durante il trasporto di materiale sfuso ad elevata polverosità è necessario provvedere ad inumidire i materiali stessi per limitare la formazione di polveri.
- l) Utilizzo di maschera antipolvere (DPI da adottare)
- m) L'area sottostante il canalei deve essere opportunamente delimitata.
- n) Nelle attività di demolizione la diffusione di polveri e fibre deve essere ridotta al minimo irrorando periodicamente le superfici da demolire.
- o) Nelle attività di demolizione quando la quantità di polveri e fibre presenti superi i limiti tollerati devono essere forniti ed utilizzati indumenti di lavoro e dispositivi di protezione individuale idonei alle attività.

1187) Interferenza nel periodo dal 408° g al 409° g dall'inizio dei lavori, per un totale di 2 giorni lavorativi. Fasi:

- **Posa di pavimenti per interni in marmo**
- **Rimozione di impianto ascensore oleodinamico**

Le lavorazioni su elencate sono eseguite rispettivamente dal 408° g al 422° g per 15 giorni lavorativi, e dal 405° g al 409° g per 5 giorni lavorativi.

Dette lavorazioni interferiscono fra loro per i seguenti periodi: dal 408° g al 409° g per 2 giorni lavorativi.

Coordinamento:

- a) La circolazione delle macchine operatrici deve avvenire utilizzando percorsi ben definiti e la velocità deve risultare ridotta a passo d'uomo.
- b) Il personale non strettamente necessario alle lavorazioni dovrà allontanarsi dalla zona interessata e gli addetti dovranno adottare, se del caso, i dispositivi di protezione individuale idonei alle attività.
- c) Utilizzo di indumenti ad alta visibilità (DPI da adottare)
- d) Le operazioni di sollevamento e/o di trasporto di carichi devono avvenire evitando il passaggio dei carichi sospesi al di sopra di postazioni di lavoro.
- e) L'area sottostante la traiettoria di passaggio dei carichi deve essere opportunamente delimitata.
- f) Utilizzo di casco (DPI da adottare)
- g) Delimitare e segnalare la zona di intervento a livello di rumorosità elevato.
- h) Utilizzo di otoprotettori (DPI da adottare)
- i) Delimitare e segnalare la zona d'intervento sottoposta a caduta di materiali dall'alto.

1188) Interferenza nel periodo dal 408° g al 424° g dall'inizio dei lavori, per un totale di 17 giorni lavorativi. Fasi:

- **Realizzazione di impianto antintrusione/videosorveglianza**
- **Rimozione di massetti e pavimentazioni**

Le lavorazioni su elencate sono eseguite rispettivamente dal 375° g al 424° g per 50 giorni lavorativi, e dal 408° g al 437° g per 30 giorni lavorativi.

Dette lavorazioni interferiscono fra loro per i seguenti periodi: dal 408° g al 424° g per 17 giorni lavorativi.

Coordinamento:

- a) La circolazione delle macchine operatrici deve avvenire utilizzando percorsi ben definiti e la velocità deve risultare ridotta a passo d'uomo.
- b) Il personale non strettamente necessario alle lavorazioni dovrà allontanarsi dalla zona interessata e gli addetti dovranno adottare, se del caso, i dispositivi di protezione individuale idonei alle attività.
- c) Durante il trasporto di materiale sfuso ad elevata polverosità è necessario provvedere ad inumidire i materiali stessi per limitare la formazione di polveri.
- d) Utilizzo di indumenti ad alta visibilità (DPI da adottare)
- e) Utilizzo di maschera antipolvere (DPI da adottare)
- f) Le operazioni di sollevamento e/o di trasporto di carichi devono avvenire evitando il passaggio dei carichi sospesi al di sopra di postazioni di lavoro.
- g) L'area sottostante la traiettoria di passaggio dei carichi deve essere opportunamente delimitata.
- h) L'area sottostante il canalei deve essere opportunamente delimitata.
- i) Nelle attività di demolizione la diffusione di polveri e fibre deve essere ridotta al minimo irrorando periodicamente le superfici da demolire.
- j) Utilizzo di casco (DPI da adottare)

k) Nelle attività di demolizione quando la quantità di polveri e fibre presenti superi i limiti tollerati devono essere forniti ed utilizzati indumenti di lavoro e dispositivi di protezione individuale idonei alle attività.

l) Delimitare e segnalare la zona di intervento a livello di rumorosità elevato.

m) Utilizzo di otoprotettori (DPI da adottare)

1189) Interferenza nel periodo dal 408° g al 422° g dall'inizio dei lavori, per un totale di 15 giorni lavorativi. Fasi:

- Posa di pavimenti per interni in marmo

- Rimozione di copertura bituminosa contenente amianto

Le lavorazioni su elencate sono eseguite rispettivamente dal 408° g al 422° g per 15 giorni lavorativi, e dal 365° g al 544° g per 180 giorni lavorativi.

Dette lavorazioni interferiscono fra loro per i seguenti periodi: dal 408° g al 422° g per 15 giorni lavorativi.

Coordinamento:

a) La circolazione delle macchine operatrici deve avvenire utilizzando percorsi ben definiti e la velocità deve risultare ridotta a passo d'uomo.

b) Il personale non strettamente necessario alle lavorazioni dovrà allontanarsi dalla zona interessata e gli addetti dovranno adottare, se del caso, i dispositivi di protezione individuale idonei alle attività.

c) Utilizzo di indumenti ad alta visibilità (DPI da adottare)

d) Le operazioni di sollevamento e/o di trasporto di carichi devono avvenire evitando il passaggio dei carichi sospesi al di sopra di postazioni di lavoro.

e) L'area sottostante la traiettoria di passaggio dei carichi deve essere opportunamente delimitata.

f) Utilizzo di casco (DPI da adottare)

g) Delimitare e segnalare la zona di intervento a livello di rumorosità elevato.

h) Utilizzo di otoprotettori (DPI da adottare)

i) Durante il trasporto di materiale sfuso ad elevata polverosità è necessario provvedere ad inumidire i materiali stessi per limitare la formazione di polveri.

j) Utilizzo di maschera antipolvere (DPI da adottare)

1190) Interferenza nel periodo dal 408° g al 424° g dall'inizio dei lavori, per un totale di 17 giorni lavorativi. Fasi:

- Distribuzione di impianto rete dati, BMS e domotica

- Rimozione di massetti e pavimentazioni

Le lavorazioni su elencate sono eseguite rispettivamente dal 375° g al 424° g per 50 giorni lavorativi, e dal 408° g al 437° g per 30 giorni lavorativi.

Dette lavorazioni interferiscono fra loro per i seguenti periodi: dal 408° g al 424° g per 17 giorni lavorativi.

Coordinamento:

a) La circolazione delle macchine operatrici deve avvenire utilizzando percorsi ben definiti e la velocità deve risultare ridotta a passo d'uomo.

b) Il personale non strettamente necessario alle lavorazioni dovrà allontanarsi dalla zona interessata e gli addetti dovranno adottare, se del caso, i dispositivi di protezione individuale idonei alle attività.

c) Durante il trasporto di materiale sfuso ad elevata polverosità è necessario provvedere ad inumidire i materiali stessi per limitare la formazione di polveri.

d) Utilizzo di indumenti ad alta visibilità (DPI da adottare)

e) Utilizzo di maschera antipolvere (DPI da adottare)

f) Le operazioni di sollevamento e/o di trasporto di carichi devono avvenire evitando il passaggio dei carichi sospesi al di sopra di postazioni di lavoro.

g) L'area sottostante la traiettoria di passaggio dei carichi deve essere opportunamente delimitata.

h) L'area sottostante il canalei deve essere opportunamente delimitata.

i) Nelle attività di demolizione la diffusione di polveri e fibre deve essere ridotta al minimo irrorando periodicamente le superfici da demolire.

j) Utilizzo di casco (DPI da adottare)

k) Nelle attività di demolizione quando la quantità di polveri e fibre presenti superi i limiti tollerati devono essere forniti ed utilizzati indumenti di lavoro e dispositivi di protezione individuale idonei alle attività.

l) Delimitare e segnalare la zona di intervento a livello di rumorosità elevato.

m) Utilizzo di otoprotettori (DPI da adottare)

1191) Interferenza nel periodo dal 408° g al 417° g dall'inizio dei lavori, per un totale di 10 giorni lavorativi. Fasi:

- Rimozione di impianti

- Rimozione di massetti e pavimentazioni

Le lavorazioni su elencate sono eseguite rispettivamente dal 388° g al 417° g per 30 giorni lavorativi, e dal 408° g al 437° g per 30 giorni lavorativi.

Dette lavorazioni interferiscono fra loro per i seguenti periodi: dal 408° g al 417° g per 10 giorni lavorativi.

Coordinamento:

a) La circolazione delle macchine operatrici deve avvenire utilizzando percorsi ben definiti e la velocità deve risultare ridotta a passo d'uomo.

b) Il personale non strettamente necessario alle lavorazioni dovrà allontanarsi dalla zona interessata e gli addetti dovranno adottare, se del caso, i dispositivi di protezione individuale idonei alle attività.

c) Durante il trasporto di materiale sfuso ad elevata polverosità è necessario provvedere ad inumidire i materiali stessi per limitare la formazione di polveri.

d) Utilizzo di indumenti ad alta visibilità (DPI da adottare)

e) Utilizzo di maschera antipolvere (DPI da adottare)

f) Le operazioni di sollevamento e/o di trasporto di carichi devono avvenire evitando il passaggio dei carichi sospesi al di sopra di postazioni di lavoro.

g) L'area sottostante la traiettoria di passaggio dei carichi deve essere opportunamente delimitata.

h) Utilizzo di casco (DPI da adottare)

i) Nelle attività di demolizione la diffusione di polveri e fibre deve essere ridotta al minimo irrorando periodicamente le superfici da demolire.

- j) Nelle attività di demolizione quando la quantità di polveri e fibre presenti superi i limiti tollerati devono essere forniti ed utilizzati indumenti di lavoro e dispositivi di protezione individuale idonei alle attività.
- k) Delimitare e segnalare la zona di intervento a livello di rumorosità elevato.
- l) Utilizzo di otoprotettori (DPI da adottare)
- m) L'area sottostante il canalei deve essere opportunamente delimitata.

1192) Interferenza nel periodo dal 408° g al 437° g dall'inizio dei lavori, per un totale di 30 giorni lavorativi. Fasi:

- **Rimozione di copertura bituminosa contenente amianto**
- **Rimozione di massetti e pavimentazioni**

Le lavorazioni su elencate sono eseguite rispettivamente dal 365° g al 544° g per 180 giorni lavorativi, e dal 408° g al 437° g per 30 giorni lavorativi.

Dette lavorazioni interferiscono fra loro per i seguenti periodi: dal 408° g al 437° g per 30 giorni lavorativi.

Coordinamento:

- a) La circolazione delle macchine operatrici deve avvenire utilizzando percorsi ben definiti e la velocità deve risultare ridotta a passo d'uomo.
- b) Il personale non strettamente necessario alle lavorazioni dovrà allontanarsi dalla zona interessata e gli addetti dovranno adottare, se del caso, i dispositivi di protezione individuale idonei alle attività.
- c) Durante il trasporto di materiale sfuso ad elevata polverosità è necessario provvedere ad inumidire i materiali stessi per limitare la formazione di polveri.
- d) Utilizzo di indumenti ad alta visibilità (DPI da adottare)
- e) Utilizzo di maschera antipolvere (DPI da adottare)
- f) Le operazioni di sollevamento e/o di trasporto di carichi devono avvenire evitando il passaggio dei carichi sospesi al di sopra di postazioni di lavoro.
- g) L'area sottostante la traiettoria di passaggio dei carichi deve essere opportunamente delimitata.
- h) Utilizzo di casco (DPI da adottare)
- i) L'area sottostante il canalei deve essere opportunamente delimitata.
- j) Nelle attività di demolizione la diffusione di polveri e fibre deve essere ridotta al minimo irrorando periodicamente le superfici da demolire.
- k) Nelle attività di demolizione quando la quantità di polveri e fibre presenti superi i limiti tollerati devono essere forniti ed utilizzati indumenti di lavoro e dispositivi di protezione individuale idonei alle attività.
- l) Delimitare e segnalare la zona di intervento a livello di rumorosità elevato.
- m) Utilizzo di otoprotettori (DPI da adottare)

1193) Interferenza nel periodo dal 408° g al 409° g dall'inizio dei lavori, per un totale di 2 giorni lavorativi. Fasi:

- **Rimozione di impianto ascensore oleodinamico**
- **Rimozione di massetti e pavimentazioni**

Le lavorazioni su elencate sono eseguite rispettivamente dal 405° g al 409° g per 5 giorni lavorativi, e dal 408° g al 437° g per 30 giorni lavorativi.

Dette lavorazioni interferiscono fra loro per i seguenti periodi: dal 408° g al 409° g per 2 giorni lavorativi.

Coordinamento:

- a) Le operazioni di sollevamento e/o di trasporto di carichi devono avvenire evitando il passaggio dei carichi sospesi al di sopra di postazioni di lavoro.
- b) L'area sottostante la traiettoria di passaggio dei carichi deve essere opportunamente delimitata.
- c) Utilizzo di casco (DPI da adottare)
- d) Delimitare e segnalare la zona d'intervento sottoposta a caduta di materiali dall'alto.
- e) La circolazione delle macchine operatrici deve avvenire utilizzando percorsi ben definiti e la velocità deve risultare ridotta a passo d'uomo.
- f) Il personale non strettamente necessario alle lavorazioni dovrà allontanarsi dalla zona interessata e gli addetti dovranno adottare, se del caso, i dispositivi di protezione individuale idonei alle attività.
- g) Durante il trasporto di materiale sfuso ad elevata polverosità è necessario provvedere ad inumidire i materiali stessi per limitare la formazione di polveri.
- h) Utilizzo di indumenti ad alta visibilità (DPI da adottare)
- i) Utilizzo di maschera antipolvere (DPI da adottare)
- j) L'area sottostante il canalei deve essere opportunamente delimitata.
- k) Nelle attività di demolizione la diffusione di polveri e fibre deve essere ridotta al minimo irrorando periodicamente le superfici da demolire.
- l) Nelle attività di demolizione quando la quantità di polveri e fibre presenti superi i limiti tollerati devono essere forniti ed utilizzati indumenti di lavoro e dispositivi di protezione individuale idonei alle attività.
- m) Delimitare e segnalare la zona di intervento a livello di rumorosità elevato.
- n) Utilizzo di otoprotettori (DPI da adottare)

1194) Interferenza nel periodo dal 408° g al 424° g dall'inizio dei lavori, per un totale di 17 giorni lavorativi. Fasi:

- **Distribuzione dell'impianto di rilevazione e allarme incendio**
- **Rimozione di massetti e pavimentazioni**

Le lavorazioni su elencate sono eseguite rispettivamente dal 375° g al 424° g per 50 giorni lavorativi, e dal 408° g al 437° g per 30 giorni lavorativi.

Dette lavorazioni interferiscono fra loro per i seguenti periodi: dal 408° g al 424° g per 17 giorni lavorativi.

Coordinamento:

- a) La circolazione delle macchine operatrici deve avvenire utilizzando percorsi ben definiti e la velocità deve risultare ridotta a passo d'uomo.
- b) Il personale non strettamente necessario alle lavorazioni dovrà allontanarsi dalla zona interessata e gli addetti dovranno adottare, se del caso, i dispositivi di protezione individuale idonei alle attività.
- c) Durante il trasporto di materiale sfuso ad elevata polverosità è necessario provvedere ad inumidire i materiali stessi per limitare la formazione di polveri.

- d) Utilizzo di indumenti ad alta visibilità (DPI da adottare)
- e) Utilizzo di maschera antipolvere (DPI da adottare)
- f) Le operazioni di sollevamento e/o di trasporto di carichi devono avvenire evitando il passaggio dei carichi sospesi al di sopra di postazioni di lavoro.
- g) L'area sottostante la traiettoria di passaggio dei carichi deve essere opportunamente delimitata.
- h) L'area sottostante il canalei deve essere opportunamente delimitata.
- i) Nelle attività di demolizione la diffusione di polveri e fibre deve essere ridotta al minimo irrorando periodicamente le superfici da demolire.
- j) Utilizzo di casco (DPI da adottare)
- k) Nelle attività di demolizione quando la quantità di polveri e fibre presenti superi i limiti tollerati devono essere forniti ed utilizzati indumenti di lavoro e dispositivi di protezione individuale idonei alle attività.
- l) Delimitare e segnalare la zona di intervento a livello di rumorosità elevato.
- m) Utilizzo di otoprotettori (DPI da adottare)

1195) Interferenza nel periodo dal 408° g al 424° g dall'inizio dei lavori, per un totale di 17 giorni lavorativi. Fasi:
- Realizzazione della rete di distribuzione e terminali per impianto di climatizzazione (caldo e freddo)
- Rimozione di massetti e pavimentazioni

Le lavorazioni su elencate sono eseguite rispettivamente dal 375° g al 424° g per 50 giorni lavorativi, e dal 408° g al 437° g per 30 giorni lavorativi.

Dette lavorazioni interferiscono fra loro per i seguenti periodi: dal 408° g al 424° g per 17 giorni lavorativi.

Coordinamento:

- a) Il personale non strettamente necessario alle lavorazioni dovrà allontanarsi dalla zona interessata e gli addetti dovranno adottare, se del caso, i dispositivi di protezione individuale idonei alle attività.
- b) In prossimità della zona d'intervento è necessario allontanare preventivamente tutti i materiali facilmente infiammabili; qualora i suddetti materiali non possono essere allontanati è necessario proteggerli con teli protettivi.
- c) In prossimità della zona d'intervento deve essere tenuto a disposizione un estintore portatile.
- d) Delimitare e segnalare la zona di intervento a radiazioni non ionizzanti.
- e) La circolazione delle macchine operatrici deve avvenire utilizzando percorsi ben definiti e la velocità deve risultare ridotta a passo d'uomo.
- f) Durante il trasporto di materiale sfuso ad elevata polverosità è necessario provvedere ad inumidire i materiali stessi per limitare la formazione di polveri.
- g) Utilizzo di indumenti ad alta visibilità (DPI da adottare)
- h) Utilizzo di maschera antipolvere (DPI da adottare)
- i) Le operazioni di sollevamento e/o di trasporto di carichi devono avvenire evitando il passaggio dei carichi sospesi al di sopra di postazioni di lavoro.
- j) L'area sottostante la traiettoria di passaggio dei carichi deve essere opportunamente delimitata.
- k) L'area sottostante il canalei deve essere opportunamente delimitata.
- l) Nelle attività di demolizione la diffusione di polveri e fibre deve essere ridotta al minimo irrorando periodicamente le superfici da demolire.
- m) Utilizzo di casco (DPI da adottare)
- n) Nelle attività di demolizione quando la quantità di polveri e fibre presenti superi i limiti tollerati devono essere forniti ed utilizzati indumenti di lavoro e dispositivi di protezione individuale idonei alle attività.
- o) Delimitare e segnalare la zona di intervento a livello di rumorosità elevato.
- p) Utilizzo di otoprotettori (DPI da adottare)

1196) Interferenza nel periodo dal 408° g al 424° g dall'inizio dei lavori, per un totale di 17 giorni lavorativi. Fasi:
- Realizzazione della rete idrica e degli attacchi per impianto antincendio
- Rimozione di massetti e pavimentazioni

Le lavorazioni su elencate sono eseguite rispettivamente dal 375° g al 424° g per 50 giorni lavorativi, e dal 408° g al 437° g per 30 giorni lavorativi.

Dette lavorazioni interferiscono fra loro per i seguenti periodi: dal 408° g al 424° g per 17 giorni lavorativi.

Coordinamento:

- a) Il personale non strettamente necessario alle lavorazioni dovrà allontanarsi dalla zona interessata e gli addetti dovranno adottare, se del caso, i dispositivi di protezione individuale idonei alle attività.
- b) In prossimità della zona d'intervento è necessario allontanare preventivamente tutti i materiali facilmente infiammabili; qualora i suddetti materiali non possono essere allontanati è necessario proteggerli con teli protettivi.
- c) In prossimità della zona d'intervento deve essere tenuto a disposizione un estintore portatile.
- d) Delimitare e segnalare la zona di intervento a radiazioni non ionizzanti.
- e) La circolazione delle macchine operatrici deve avvenire utilizzando percorsi ben definiti e la velocità deve risultare ridotta a passo d'uomo.
- f) Durante il trasporto di materiale sfuso ad elevata polverosità è necessario provvedere ad inumidire i materiali stessi per limitare la formazione di polveri.
- g) Utilizzo di indumenti ad alta visibilità (DPI da adottare)
- h) Utilizzo di maschera antipolvere (DPI da adottare)
- i) Le operazioni di sollevamento e/o di trasporto di carichi devono avvenire evitando il passaggio dei carichi sospesi al di sopra di postazioni di lavoro.
- j) L'area sottostante la traiettoria di passaggio dei carichi deve essere opportunamente delimitata.
- k) L'area sottostante il canalei deve essere opportunamente delimitata.
- l) Nelle attività di demolizione la diffusione di polveri e fibre deve essere ridotta al minimo irrorando periodicamente le superfici da demolire.
- m) Utilizzo di casco (DPI da adottare)
- n) Nelle attività di demolizione quando la quantità di polveri e fibre presenti superi i limiti tollerati devono essere forniti ed utilizzati indumenti di lavoro e dispositivi di protezione individuale idonei alle attività.
- o) Delimitare e segnalare la zona di intervento a livello di rumorosità elevato.
- p) Utilizzo di otoprotettori (DPI da adottare)

1197) Interferenza nel periodo dal 408° g al 422° g dall'inizio dei lavori, per un totale di 15 giorni lavorativi. Fasi:

- Posa di pavimenti per interni in marmo
- Rimozione di massetti e pavimentazioni

Le lavorazioni su elencate sono eseguite rispettivamente dal 408° g al 422° g per 15 giorni lavorativi, e dal 408° g al 437° g per 30 giorni lavorativi.

Dette lavorazioni interferiscono fra loro per i seguenti periodi: dal 408° g al 422° g per 15 giorni lavorativi.

Coordinamento:

- a) La circolazione delle macchine operatrici deve avvenire utilizzando percorsi ben definiti e la velocità deve risultare ridotta a passo d'uomo.
- b) Il personale non strettamente necessario alle lavorazioni dovrà allontanarsi dalla zona interessata e gli addetti dovranno adottare, se del caso, i dispositivi di protezione individuale idonei alle attività.
- c) Utilizzo di indumenti ad alta visibilità (DPI da adottare)
- d) Le operazioni di sollevamento e/o di trasporto di carichi devono avvenire evitando il passaggio dei carichi sospesi al di sopra di postazioni di lavoro.
- e) L'area sottostante la traiettoria di passaggio dei carichi deve essere opportunamente delimitata.
- f) Utilizzo di casco (DPI da adottare)
- g) Delimitare e segnalare la zona di intervento a livello di rumorosità elevato.
- h) Utilizzo di otoprotettori (DPI da adottare)
- i) Durante il trasporto di materiale sfuso ad elevata polverosità è necessario provvedere ad inumidire i materiali stessi per limitare la formazione di polveri.
- j) Utilizzo di maschera antipolvere (DPI da adottare)
- k) L'area sottostante il canalei deve essere opportunamente delimitata.
- l) Nelle attività di demolizione la diffusione di polveri e fibre deve essere ridotta al minimo irrorando periodicamente le superfici da demolire.
- m) Nelle attività di demolizione quando la quantità di polveri e fibre presenti superi i limiti tollerati devono essere forniti ed utilizzati indumenti di lavoro e dispositivi di protezione individuale idonei alle attività.

1198) Interferenza nel periodo dal 408° g al 424° g dall'inizio dei lavori, per un totale di 17 giorni lavorativi. Fasi:

- Realizzazione della rete di distribuzione di impianto idrico-sanitario
- Rimozione di massetti e pavimentazioni

Le lavorazioni su elencate sono eseguite rispettivamente dal 375° g al 424° g per 50 giorni lavorativi, e dal 408° g al 437° g per 30 giorni lavorativi.

Dette lavorazioni interferiscono fra loro per i seguenti periodi: dal 408° g al 424° g per 17 giorni lavorativi.

Coordinamento:

- a) Il personale non strettamente necessario alle lavorazioni dovrà allontanarsi dalla zona interessata e gli addetti dovranno adottare, se del caso, i dispositivi di protezione individuale idonei alle attività.
- b) In prossimità della zona d'intervento è necessario allontanare preventivamente tutti i materiali facilmente infiammabili; qualora i suddetti materiali non possono essere allontanati è necessario proteggerli con teli protettivi.
- c) In prossimità della zona d'intervento deve essere tenuto a disposizione un estintore portatile.
- d) Delimitare e segnalare la zona di intervento a radiazioni non ionizzanti.
- e) La circolazione delle macchine operatrici deve avvenire utilizzando percorsi ben definiti e la velocità deve risultare ridotta a passo d'uomo.
- f) Durante il trasporto di materiale sfuso ad elevata polverosità è necessario provvedere ad inumidire i materiali stessi per limitare la formazione di polveri.
- g) Utilizzo di indumenti ad alta visibilità (DPI da adottare)
- h) Utilizzo di maschera antipolvere (DPI da adottare)
- i) Le operazioni di sollevamento e/o di trasporto di carichi devono avvenire evitando il passaggio dei carichi sospesi al di sopra di postazioni di lavoro.
- j) L'area sottostante la traiettoria di passaggio dei carichi deve essere opportunamente delimitata.
- k) L'area sottostante il canalei deve essere opportunamente delimitata.
- l) Nelle attività di demolizione la diffusione di polveri e fibre deve essere ridotta al minimo irrorando periodicamente le superfici da demolire.
- m) Utilizzo di casco (DPI da adottare)
- n) Nelle attività di demolizione quando la quantità di polveri e fibre presenti superi i limiti tollerati devono essere forniti ed utilizzati indumenti di lavoro e dispositivi di protezione individuale idonei alle attività.
- o) Delimitare e segnalare la zona di intervento a livello di rumorosità elevato.
- p) Utilizzo di otoprotettori (DPI da adottare)

1199) Interferenza nel periodo dal 408° g al 424° g dall'inizio dei lavori, per un totale di 17 giorni lavorativi. Fasi:

- Distribuzione impianto illuminazione normale e di emergenza
- Rimozione di massetti e pavimentazioni

Le lavorazioni su elencate sono eseguite rispettivamente dal 375° g al 424° g per 50 giorni lavorativi, e dal 408° g al 437° g per 30 giorni lavorativi.

Dette lavorazioni interferiscono fra loro per i seguenti periodi: dal 408° g al 424° g per 17 giorni lavorativi.

Coordinamento:

- a) La circolazione delle macchine operatrici deve avvenire utilizzando percorsi ben definiti e la velocità deve risultare ridotta a passo d'uomo.
- b) Il personale non strettamente necessario alle lavorazioni dovrà allontanarsi dalla zona interessata e gli addetti dovranno adottare, se del caso, i dispositivi di protezione individuale idonei alle attività.
- c) Durante il trasporto di materiale sfuso ad elevata polverosità è necessario provvedere ad inumidire i materiali stessi per limitare la formazione di polveri.
- d) Utilizzo di indumenti ad alta visibilità (DPI da adottare)
- e) Utilizzo di maschera antipolvere (DPI da adottare)
- f) Le operazioni di sollevamento e/o di trasporto di carichi devono avvenire evitando il passaggio dei carichi sospesi al di sopra di postazioni di lavoro.
- g) L'area sottostante la traiettoria di passaggio dei carichi deve essere opportunamente delimitata.
- h) L'area sottostante il canalei deve essere opportunamente delimitata.
- i) Nelle attività di demolizione la diffusione di polveri e fibre deve essere ridotta al minimo irrorando periodicamente le superfici da demolire.
- j) Utilizzo di casco (DPI da adottare)

k) Nelle attività di demolizione quando la quantità di polveri e fibre presenti superi i limiti tollerati devono essere forniti ed utilizzati indumenti di lavoro e dispositivi di protezione individuale idonei alle attività.

l) Delimitare e segnalare la zona di intervento a livello di rumorosità elevato.

m) Utilizzo di otoprotettori (DPI da adottare)

1200) Interferenza nel periodo dal 408° g al 424° g dall'inizio dei lavori, per un totale di 17 giorni lavorativi. Fasi:

- Distribuzione impianto FM

- Rimozione di massetti e pavimentazioni

Le lavorazioni su elencate sono eseguite rispettivamente dal 375° g al 424° g per 50 giorni lavorativi, e dal 408° g al 437° g per 30 giorni lavorativi.

Dette lavorazioni interferiscono fra loro per i seguenti periodi: dal 408° g al 424° g per 17 giorni lavorativi.

Coordinamento:

a) La circolazione delle macchine operatrici deve avvenire utilizzando percorsi ben definiti e la velocità deve risultare ridotta a passo d'uomo.

b) Il personale non strettamente necessario alle lavorazioni dovrà allontanarsi dalla zona interessata e gli addetti dovranno adottare, se del caso, i dispositivi di protezione individuale idonei alle attività.

c) Durante il trasporto di materiale sfuso ad elevata polverosità è necessario provvedere ad inumidire i materiali stessi per limitare la formazione di polveri.

d) Utilizzo di indumenti ad alta visibilità (DPI da adottare)

e) Utilizzo di maschera antipolvere (DPI da adottare)

f) Le operazioni di sollevamento e/o di trasporto di carichi devono avvenire evitando il passaggio dei carichi sospesi al di sopra di postazioni di lavoro.

g) L'area sottostante la traiettoria di passaggio dei carichi deve essere opportunamente delimitata.

h) L'area sottostante il canalei deve essere opportunamente delimitata.

i) Nelle attività di demolizione la diffusione di polveri e fibre deve essere ridotta al minimo irrorando periodicamente le superfici da demolire.

j) Utilizzo di casco (DPI da adottare)

k) Nelle attività di demolizione quando la quantità di polveri e fibre presenti superi i limiti tollerati devono essere forniti ed utilizzati indumenti di lavoro e dispositivi di protezione individuale idonei alle attività.

l) Delimitare e segnalare la zona di intervento a livello di rumorosità elevato.

m) Utilizzo di otoprotettori (DPI da adottare)

1201) Interferenza nel periodo dal 408° g al 424° g dall'inizio dei lavori, per un totale di 17 giorni lavorativi. Fasi:

- Realizzazione delle canalizzazioni

- Rimozione di massetti e pavimentazioni

Le lavorazioni su elencate sono eseguite rispettivamente dal 375° g al 424° g per 50 giorni lavorativi, e dal 408° g al 437° g per 30 giorni lavorativi.

Dette lavorazioni interferiscono fra loro per i seguenti periodi: dal 408° g al 424° g per 17 giorni lavorativi.

Coordinamento:

a) La circolazione delle macchine operatrici deve avvenire utilizzando percorsi ben definiti e la velocità deve risultare ridotta a passo d'uomo.

b) Il personale non strettamente necessario alle lavorazioni dovrà allontanarsi dalla zona interessata e gli addetti dovranno adottare, se del caso, i dispositivi di protezione individuale idonei alle attività.

c) Durante il trasporto di materiale sfuso ad elevata polverosità è necessario provvedere ad inumidire i materiali stessi per limitare la formazione di polveri.

d) Utilizzo di indumenti ad alta visibilità (DPI da adottare)

e) Utilizzo di maschera antipolvere (DPI da adottare)

f) Le operazioni di sollevamento e/o di trasporto di carichi devono avvenire evitando il passaggio dei carichi sospesi al di sopra di postazioni di lavoro.

g) L'area sottostante la traiettoria di passaggio dei carichi deve essere opportunamente delimitata.

h) L'area sottostante il canalei deve essere opportunamente delimitata.

i) Nelle attività di demolizione la diffusione di polveri e fibre deve essere ridotta al minimo irrorando periodicamente le superfici da demolire.

j) Utilizzo di casco (DPI da adottare)

k) Nelle attività di demolizione quando la quantità di polveri e fibre presenti superi i limiti tollerati devono essere forniti ed utilizzati indumenti di lavoro e dispositivi di protezione individuale idonei alle attività.

l) Delimitare e segnalare la zona di intervento a livello di rumorosità elevato.

m) Utilizzo di otoprotettori (DPI da adottare)

1202) Interferenza nel periodo dal 408° g al 416° g dall'inizio dei lavori, per un totale di 9 giorni lavorativi. Fasi:

- Formazione intonaci interni (tradizionali)

- Rimozione di massetti e pavimentazioni

Le lavorazioni su elencate sono eseguite rispettivamente dal 402° g al 416° g per 15 giorni lavorativi, e dal 408° g al 437° g per 30 giorni lavorativi.

Dette lavorazioni interferiscono fra loro per i seguenti periodi: dal 408° g al 416° g per 9 giorni lavorativi.

Coordinamento:

a) Le operazioni di sollevamento e/o di trasporto di carichi devono avvenire evitando il passaggio dei carichi sospesi al di sopra di postazioni di lavoro.

b) L'area sottostante la traiettoria di passaggio dei carichi deve essere opportunamente delimitata.

c) La circolazione delle macchine operatrici deve avvenire utilizzando percorsi ben definiti e la velocità deve risultare ridotta a passo d'uomo.

d) Il personale non strettamente necessario alle lavorazioni dovrà allontanarsi dalla zona interessata e gli addetti dovranno adottare, se del caso, i dispositivi di protezione individuale idonei alle attività.

e) Utilizzo di indumenti ad alta visibilità (DPI da adottare)

f) L'area sottostante la zona operativa del cestello deve essere opportunamente delimitata.

- g) Utilizzo di casco (DPI da adottare)
- h) Le postazioni di lavoro fisse devono essere protette da un solido impalcato sovrastante, ad altezza non maggiore di 3 metri da terra, a protezione contro la caduta di materiali.
- i) Delimitare e segnalare la zona di intervento a livello di rumorosità elevato.
- j) Utilizzo di otoprotettori (DPI da adottare)
- k) Durante il trasporto di materiale sfuso ad elevata polverosità è necessario provvedere ad inumidire i materiali stessi per limitare la formazione di polveri.
- l) Utilizzo di maschera antipolvere (DPI da adottare)
- m) L'area sottostante il canalei deve essere opportunamente delimitata.
- n) Nelle attività di demolizione la diffusione di polveri e fibre deve essere ridotta al minimo irrorando periodicamente le superfici da demolire.
- o) Nelle attività di demolizione quando la quantità di polveri e fibre presenti superi i limiti tollerati devono essere forniti ed utilizzati indumenti di lavoro e dispositivi di protezione individuale idonei alle attività.

1203) Interferenza nel periodo dal 408° g al 422° g dall'inizio dei lavori, per un totale di 15 giorni lavorativi. Fasi:
- Rasatura meccanizzata di intonaci esterni
- Posa di pavimenti per interni in marmo

Le lavorazioni su elencate sono eseguite rispettivamente dal 405° g al 429° g per 25 giorni lavorativi, e dal 408° g al 422° g per 15 giorni lavorativi.

Dette lavorazioni interferiscono fra loro per i seguenti periodi: dal 408° g al 422° g per 15 giorni lavorativi.

Coordinamento:

- a) Utilizzo di otoprotettori (DPI da adottare)
- b) Delimitare e segnalare la zona di intervento a livello di rumorosità elevato.
- c) La circolazione delle macchine operatrici deve avvenire utilizzando percorsi ben definiti e la velocità deve risultare ridotta a passo d'uomo.
- d) Il personale non strettamente necessario alle lavorazioni dovrà allontanarsi dalla zona interessata e gli addetti dovranno adottare, se del caso, i dispositivi di protezione individuale idonei alle attività.
- e) L'area sottostante la traiettoria di passaggio dei carichi deve essere opportunamente delimitata.
- f) Utilizzo di casco (DPI da adottare)
- g) Utilizzo di indumenti ad alta visibilità (DPI da adottare)
- h) Le operazioni di sollevamento e/o di trasporto di carichi devono avvenire evitando il passaggio dei carichi sospesi al di sopra di postazioni di lavoro.

1204) Interferenza nel periodo dal 408° g al 422° g dall'inizio dei lavori, per un totale di 15 giorni lavorativi. Fasi:
- Posa di pavimenti per interni in marmo
- Demolizione di tramezzature eseguita a mano

Le lavorazioni su elencate sono eseguite rispettivamente dal 408° g al 422° g per 15 giorni lavorativi, e dal 397° g al 426° g per 30 giorni lavorativi.

Dette lavorazioni interferiscono fra loro per i seguenti periodi: dal 408° g al 422° g per 15 giorni lavorativi.

Coordinamento:

- a) La circolazione delle macchine operatrici deve avvenire utilizzando percorsi ben definiti e la velocità deve risultare ridotta a passo d'uomo.
- b) Il personale non strettamente necessario alle lavorazioni dovrà allontanarsi dalla zona interessata e gli addetti dovranno adottare, se del caso, i dispositivi di protezione individuale idonei alle attività.
- c) Utilizzo di indumenti ad alta visibilità (DPI da adottare)
- d) Le operazioni di sollevamento e/o di trasporto di carichi devono avvenire evitando il passaggio dei carichi sospesi al di sopra di postazioni di lavoro.
- e) L'area sottostante la traiettoria di passaggio dei carichi deve essere opportunamente delimitata.
- f) Utilizzo di casco (DPI da adottare)
- g) Delimitare e segnalare la zona di intervento a livello di rumorosità elevato.
- h) Utilizzo di otoprotettori (DPI da adottare)
- i) Durante il trasporto di materiale sfuso ad elevata polverosità è necessario provvedere ad inumidire i materiali stessi per limitare la formazione di polveri.
- j) Utilizzo di maschera antipolvere (DPI da adottare)
- k) L'area sottostante il canalei deve essere opportunamente delimitata.
- l) Nelle attività di demolizione la diffusione di polveri e fibre deve essere ridotta al minimo irrorando periodicamente le superfici da demolire.
- m) Nelle attività di demolizione quando la quantità di polveri e fibre presenti superi i limiti tollerati devono essere forniti ed utilizzati indumenti di lavoro e dispositivi di protezione individuale idonei alle attività.

1205) Interferenza nel periodo dal 408° g al 434° g dall'inizio dei lavori, per un totale di 27 giorni lavorativi. Fasi:
- Rimozione di massetti e pavimentazioni
- Rimozione di massetti e pavimentazioni

Le lavorazioni su elencate sono eseguite rispettivamente dal 408° g al 437° g per 30 giorni lavorativi, e dal 395° g al 434° g per 40 giorni lavorativi.

Dette lavorazioni interferiscono fra loro per i seguenti periodi: dal 408° g al 434° g per 27 giorni lavorativi.

Coordinamento:

- a) Le attività interferenti saranno opportunamente distanziate spazialmente.

1206) Interferenza nel periodo dal 408° g al 422° g dall'inizio dei lavori, per un totale di 15 giorni lavorativi. Fasi:

- Posa di pavimenti per interni in marmo
- Realizzazione della rete idrica e degli attacchi per impianto antincendio

Le lavorazioni su elencate sono eseguite rispettivamente dal 408° g al 422° g per 15 giorni lavorativi, e dal 375° g al 424° g per 50 giorni lavorativi.

Dette lavorazioni interferiscono fra loro per i seguenti periodi: dal 408° g al 422° g per 15 giorni lavorativi.

Coordinamento:

- a) Delimitare e segnalare la zona di intervento a livello di rumorosità elevato.
- b) Utilizzo di otoprotettori (DPI da adottare)
- c) In prossimità della zona d'intervento è necessario allontanare preventivamente tutti i materiali facilmente infiammabili; qualora i suddetti materiali non possono essere allontanati è necessario proteggerli con teli protettivi.
- d) In prossimità della zona d'intervento deve essere tenuto a disposizione un estintore portatile.
- e) Delimitare e segnalare la zona di intervento a radiazioni non ionizzanti.
- f) La circolazione delle macchine operatrici deve avvenire utilizzando percorsi ben definiti e la velocità deve risultare ridotta a passo d'uomo.
- g) Il personale non strettamente necessario alle lavorazioni dovrà allontanarsi dalla zona interessata e gli addetti dovranno adottare, se del caso, i dispositivi di protezione individuale idonei alle attività.
- h) Utilizzo di indumenti ad alta visibilità (DPI da adottare)
- i) Le operazioni di sollevamento e/o di trasporto di carichi devono avvenire evitando il passaggio dei carichi sospesi al di sopra di postazioni di lavoro.
- j) L'area sottostante la traiettoria di passaggio dei carichi deve essere opportunamente delimitata.
- k) Utilizzo di casco (DPI da adottare)

1207) Interferenza nel periodo dal 408° g al 417° g dall'inizio dei lavori, per un totale di 10 giorni lavorativi. Fasi:

- Realizzazione della carpenteria per le strutture in fondazione
- Posa di pavimenti per interni in marmo

Le lavorazioni su elencate sono eseguite rispettivamente dal 388° g al 417° g per 30 giorni lavorativi, e dal 408° g al 422° g per 15 giorni lavorativi.

Dette lavorazioni interferiscono fra loro per i seguenti periodi: dal 408° g al 417° g per 10 giorni lavorativi.

Coordinamento:

- a) La circolazione delle macchine operatrici deve avvenire utilizzando percorsi ben definiti e la velocità deve risultare ridotta a passo d'uomo.
- b) Il personale non strettamente necessario alle lavorazioni dovrà allontanarsi dalla zona interessata e gli addetti dovranno adottare, se del caso, i dispositivi di protezione individuale idonei alle attività.
- c) Utilizzo di indumenti ad alta visibilità (DPI da adottare)
- d) Le operazioni di sollevamento e/o di trasporto di carichi devono avvenire evitando il passaggio dei carichi sospesi al di sopra di postazioni di lavoro.
- e) L'area sottostante la traiettoria di passaggio dei carichi deve essere opportunamente delimitata.
- f) Delimitare e segnalare la zona di intervento a livello di rumorosità elevato.
- g) Utilizzo di otoprotettori (DPI da adottare)
- h) Utilizzo di casco (DPI da adottare)

1208) Interferenza nel periodo dal 408° g al 422° g dall'inizio dei lavori, per un totale di 15 giorni lavorativi. Fasi:

- Montaggio di strutture reticolari in acciaio
- Posa di pavimenti per interni in marmo

Le lavorazioni su elencate sono eseguite rispettivamente dal 407° g al 426° g per 20 giorni lavorativi, e dal 408° g al 422° g per 15 giorni lavorativi.

Dette lavorazioni interferiscono fra loro per i seguenti periodi: dal 408° g al 422° g per 15 giorni lavorativi.

Coordinamento:

- a) Le operazioni di sollevamento e/o di trasporto di carichi devono avvenire evitando il passaggio dei carichi sospesi al di sopra di postazioni di lavoro.
- b) L'area sottostante la traiettoria di passaggio dei carichi deve essere opportunamente delimitata.
- c) La circolazione delle macchine operatrici deve avvenire utilizzando percorsi ben definiti e la velocità deve risultare ridotta a passo d'uomo.
- d) Il personale non strettamente necessario alle lavorazioni dovrà allontanarsi dalla zona interessata e gli addetti dovranno adottare, se del caso, i dispositivi di protezione individuale idonei alle attività.
- e) Utilizzo di indumenti ad alta visibilità (DPI da adottare)
- f) Utilizzo di casco (DPI da adottare)
- g) In prossimità della zona d'intervento è necessario allontanare preventivamente tutti i materiali facilmente infiammabili; qualora i suddetti materiali non possono essere allontanati è necessario proteggerli con teli protettivi.
- h) Delimitare e segnalare la zona di intervento a radiazioni non ionizzanti.
- i) Delimitare e segnalare la zona di intervento a livello di rumorosità elevato.
- j) Utilizzo di otoprotettori (DPI da adottare)

1209) Interferenza nel periodo dal 408° g al 422° g dall'inizio dei lavori, per un totale di 15 giorni lavorativi. Fasi:

- Posa di pavimenti per interni in marmo
- Realizzazione della rete di distribuzione e terminali per impianto di climatizzazione (caldo e freddo)

Le lavorazioni su elencate sono eseguite rispettivamente dal 408° g al 422° g per 15 giorni lavorativi, e dal 375° g al 424° g per 50 giorni lavorativi.

Dette lavorazioni interferiscono fra loro per i seguenti periodi: dal 408° g al 422° g per 15 giorni lavorativi.

Coordinamento:

- a) Delimitare e segnalare la zona di intervento a livello di rumorosità elevato.
- b) Utilizzo di otoprotettori (DPI da adottare)

- c) In prossimità della zona d'intervento è necessario allontanare preventivamente tutti i materiali facilmente infiammabili; qualora i suddetti materiali non possono essere allontanati è necessario proteggerli con teli protettivi.
- d) In prossimità della zona d'intervento deve essere tenuto a disposizione un estintore portatile.
- e) Delimitare e segnalare la zona di intervento a radiazioni non ionizzanti.
- f) La circolazione delle macchine operatrici deve avvenire utilizzando percorsi ben definiti e la velocità deve risultare ridotta a passo d'uomo.
- g) Il personale non strettamente necessario alle lavorazioni dovrà allontanarsi dalla zona interessata e gli addetti dovranno adottare, se del caso, i dispositivi di protezione individuale idonei alle attività.
- h) Utilizzo di indumenti ad alta visibilità (DPI da adottare)
- i) Le operazioni di sollevamento e/o di trasporto di carichi devono avvenire evitando il passaggio dei carichi sospesi al di sopra di postazioni di lavoro.
- j) L'area sottostante la traiettoria di passaggio dei carichi deve essere opportunamente delimitata.
- k) Utilizzo di casco (DPI da adottare)

1210) Interferenza nel periodo dal 408° g al 416° g dall'inizio dei lavori, per un totale di 9 giorni lavorativi. Fasi:

- **Formazione intonaci interni (tradizionali)**
- **Posa di pavimenti per interni in marmo**

Le lavorazioni su elencate sono eseguite rispettivamente dal 402° g al 416° g per 15 giorni lavorativi, e dal 408° g al 422° g per 15 giorni lavorativi.

Dette lavorazioni interferiscono fra loro per i seguenti periodi: dal 408° g al 416° g per 9 giorni lavorativi.

Coordinamento:

- a) L'area sottostante la zona operativa del cestello deve essere opportunamente delimitata.
- b) Le postazioni di lavoro fisse devono essere protette da un solido impalcato sovrastante, ad altezza non maggiore di 3 metri da terra, a protezione contro la caduta di materiali.
- c) Delimitare e segnalare la zona di intervento a livello di rumorosità elevato.
- d) Utilizzo di otoprotettori (DPI da adottare)
- e) Le operazioni di sollevamento e/o di trasporto di carichi devono avvenire evitando il passaggio dei carichi sospesi al di sopra di postazioni di lavoro.
- f) L'area sottostante la traiettoria di passaggio dei carichi deve essere opportunamente delimitata.
- g) La circolazione delle macchine operatrici deve avvenire utilizzando percorsi ben definiti e la velocità deve risultare ridotta a passo d'uomo.
- h) Il personale non strettamente necessario alle lavorazioni dovrà allontanarsi dalla zona interessata e gli addetti dovranno adottare, se del caso, i dispositivi di protezione individuale idonei alle attività.
- i) Utilizzo di indumenti ad alta visibilità (DPI da adottare)
- j) Utilizzo di casco (DPI da adottare)

1211) Interferenza nel periodo dal 408° g al 408° g dall'inizio dei lavori, per un totale di 1 giorno lavorativo. Fasi:

- **Realizzazione di contropareti e controsoffitti**
- **Posa di pavimenti per interni in marmo**

Le lavorazioni su elencate sono eseguite rispettivamente dal 389° g al 408° g per 20 giorni lavorativi, e dal 408° g al 422° g per 15 giorni lavorativi.

Dette lavorazioni interferiscono fra loro per i seguenti periodi: dal 408° g al 408° g per 1 giorno lavorativo.

Coordinamento:

- a) Delimitare e segnalare la zona di intervento a livello di rumorosità elevato.
- b) Utilizzo di otoprotettori (DPI da adottare)
- c) Le operazioni di sollevamento e/o di trasporto di carichi devono avvenire evitando il passaggio dei carichi sospesi al di sopra di postazioni di lavoro.
- d) L'area sottostante la traiettoria di passaggio dei carichi deve essere opportunamente delimitata.
- e) La circolazione delle macchine operatrici deve avvenire utilizzando percorsi ben definiti e la velocità deve risultare ridotta a passo d'uomo.
- f) Il personale non strettamente necessario alle lavorazioni dovrà allontanarsi dalla zona interessata e gli addetti dovranno adottare, se del caso, i dispositivi di protezione individuale idonei alle attività.
- g) Utilizzo di indumenti ad alta visibilità (DPI da adottare)
- h) Utilizzo di casco (DPI da adottare)

1212) Interferenza nel periodo dal 408° g al 409° g dall'inizio dei lavori, per un totale di 2 giorni lavorativi. Fasi:

- **Posa di pavimenti per interni in marmo**
- **Rimozione di controsoffittature, intonaci e rivestimenti interni**

Le lavorazioni su elencate sono eseguite rispettivamente dal 408° g al 422° g per 15 giorni lavorativi, e dal 370° g al 409° g per 40 giorni lavorativi.

Dette lavorazioni interferiscono fra loro per i seguenti periodi: dal 408° g al 409° g per 2 giorni lavorativi.

Coordinamento:

- a) Le attività interferenti saranno opportunamente distanziate spazialmente.

1213) Interferenza nel periodo dal 408° g al 422° g dall'inizio dei lavori, per un totale di 15 giorni lavorativi. Fasi:

- **Posa di pavimenti per interni in marmo**
- **Rimozione di controsoffittature, intonaci e rivestimenti interni**

Le lavorazioni su elencate sono eseguite rispettivamente dal 408° g al 422° g per 15 giorni lavorativi, e dal 397° g al 426° g per 30 giorni lavorativi.

Dette lavorazioni interferiscono fra loro per i seguenti periodi: dal 408° g al 422° g per 15 giorni lavorativi.

- a) La circolazione delle macchine operatrici deve avvenire utilizzando percorsi ben definiti e la velocità deve risultare ridotta a passo d'uomo.
- b) Il personale non strettamente necessario alle lavorazioni dovrà allontanarsi dalla zona interessata e gli addetti dovranno adottare, se del caso, i dispositivi di protezione individuale idonei alle attività.
- c) Utilizzo di indumenti ad alta visibilità (DPI da adottare)
- d) Le operazioni di sollevamento e/o di trasporto di carichi devono avvenire evitando il passaggio dei carichi sospesi al di sopra di postazioni di lavoro.
- e) L'area sottostante la traiettoria di passaggio dei carichi deve essere opportunamente delimitata.
- f) Utilizzo di casco (DPI da adottare)
- g) Delimitare e segnalare la zona di intervento a livello di rumorosità elevato.
- h) Utilizzo di otoprotettori (DPI da adottare)
- i) Durante il trasporto di materiale sfuso ad elevata polverosità è necessario provvedere ad inumidire i materiali stessi per limitare la formazione di polveri.
- j) Utilizzo di maschera antipolvere (DPI da adottare)
- k) Nelle attività di demolizione la diffusione di polveri e fibre deve essere ridotta al minimo irrorando periodicamente le superfici da demolire.
- l) Nelle attività di demolizione quando la quantità di polveri e fibre presenti superi i limiti tollerati devono essere forniti ed utilizzati indumenti di lavoro e dispositivi di protezione individuale idonei alle attività.
- m) L'area sottostante il canalei deve essere opportunamente delimitata.

1214) Interferenza nel periodo dal 408° g al 422° g dall'inizio dei lavori, per un totale di 15 giorni lavorativi. Fasi:

- **Posa di pavimenti per interni in marmo**
- **Rimozione di massetti e pavimentazioni**

Le lavorazioni su elencate sono eseguite rispettivamente dal 408° g al 422° g per 15 giorni lavorativi, e dal 395° g al 434° g per 40 giorni lavorativi.

Dette lavorazioni interferiscono fra loro per i seguenti periodi: dal 408° g al 422° g per 15 giorni lavorativi.

Coordinamento:

- a) Le attività interferenti saranno opportunamente distanziate spazialmente.

1215) Interferenza nel periodo dal 408° g al 422° g dall'inizio dei lavori, per un totale di 15 giorni lavorativi. Fasi:

- **Montaggio di serramenti esterni**
- **Posa di pavimenti per interni in marmo**

Le lavorazioni su elencate sono eseguite rispettivamente dal 405° g al 429° g per 25 giorni lavorativi, e dal 408° g al 422° g per 15 giorni lavorativi.

Dette lavorazioni interferiscono fra loro per i seguenti periodi: dal 408° g al 422° g per 15 giorni lavorativi.

Coordinamento:

- a) Delimitare e segnalare la zona di intervento a livello di rumorosità elevato.
- b) Utilizzo di otoprotettori (DPI da adottare)
- c) Le operazioni di sollevamento e/o di trasporto di carichi devono avvenire evitando il passaggio dei carichi sospesi al di sopra di postazioni di lavoro.
- d) L'area sottostante la traiettoria di passaggio dei carichi deve essere opportunamente delimitata.
- e) La circolazione delle macchine operatrici deve avvenire utilizzando percorsi ben definiti e la velocità deve risultare ridotta a passo d'uomo.
- f) Il personale non strettamente necessario alle lavorazioni dovrà allontanarsi dalla zona interessata e gli addetti dovranno adottare, se del caso, i dispositivi di protezione individuale idonei alle attività.
- g) Utilizzo di casco (DPI da adottare)
- h) Utilizzo di indumenti ad alta visibilità (DPI da adottare)

1216) Interferenza nel periodo dal 408° g al 422° g dall'inizio dei lavori, per un totale di 15 giorni lavorativi. Fasi:

- **Tinteggiatura di superfici interne**
- **Posa di pavimenti per interni in marmo**

Le lavorazioni su elencate sono eseguite rispettivamente dal 375° g al 434° g per 60 giorni lavorativi, e dal 408° g al 422° g per 15 giorni lavorativi.

Dette lavorazioni interferiscono fra loro per i seguenti periodi: dal 408° g al 422° g per 15 giorni lavorativi.

Coordinamento:

- a) Delimitare e segnalare la zona di intervento a livello di rumorosità elevato.
- b) Utilizzo di otoprotettori (DPI da adottare)
- c) Le operazioni di sollevamento e/o di trasporto di carichi devono avvenire evitando il passaggio dei carichi sospesi al di sopra di postazioni di lavoro.
- d) L'area sottostante la traiettoria di passaggio dei carichi deve essere opportunamente delimitata.
- e) La circolazione delle macchine operatrici deve avvenire utilizzando percorsi ben definiti e la velocità deve risultare ridotta a passo d'uomo.
- f) Il personale non strettamente necessario alle lavorazioni dovrà allontanarsi dalla zona interessata e gli addetti dovranno adottare, se del caso, i dispositivi di protezione individuale idonei alle attività.
- g) Utilizzo di casco (DPI da adottare)
- h) Utilizzo di indumenti ad alta visibilità (DPI da adottare)

1217) Interferenza nel periodo dal 408° g al 430° g dall'inizio dei lavori, per un totale di 23 giorni lavorativi. Fasi:

- **Rimozione di massetti e pavimentazioni**

- Perforazioni nel terreno con sonda

Le lavorazioni su elencate sono eseguite rispettivamente dal 408° g al 437° g per 30 giorni lavorativi, e dal 381° g al 430° g per 50 giorni lavorativi.

Dette lavorazioni interferiscono fra loro per i seguenti periodi: dal 408° g al 430° g per 23 giorni lavorativi.

Coordinamento:

- a) La circolazione delle macchine operatrici deve avvenire utilizzando percorsi ben definiti e la velocità deve risultare ridotta a passo d'uomo.
- b) Il personale non strettamente necessario alle lavorazioni dovrà allontanarsi dalla zona interessata e gli addetti dovranno adottare, se del caso, i dispositivi di protezione individuale idonei alle attività.
- c) Durante il trasporto di materiale sfuso ad elevata polverosità è necessario provvedere ad inumidire i materiali stessi per limitare la formazione di polveri.
- d) Utilizzo di indumenti ad alta visibilità (DPI da adottare)
- e) Utilizzo di maschera antipolvere (DPI da adottare)
- f) Le operazioni di sollevamento e/o di trasporto di carichi devono avvenire evitando il passaggio dei carichi sospesi al di sopra di postazioni di lavoro.
- g) L'area sottostante la traiettoria di passaggio dei carichi deve essere opportunamente delimitata.
- h) L'area sottostante il canalei deve essere opportunamente delimitata.
- i) Nelle attività di demolizione la diffusione di polveri e fibre deve essere ridotta al minimo irrorando periodicamente le superfici da demolire.
- j) Utilizzo di casco (DPI da adottare)
- k) Nelle attività di demolizione quando la quantità di polveri e fibre presenti superi i limiti tollerati devono essere forniti ed utilizzati indumenti di lavoro e dispositivi di protezione individuale idonei alle attività.
- l) Delimitare e segnalare la zona di intervento a livello di rumorosità elevato.
- m) Utilizzo di otoprotettori (DPI da adottare)

1218) Interferenza nel periodo dal 408° g al 422° g dall'inizio dei lavori, per un totale di 15 giorni lavorativi. Fasi:

- **Consolidamento struttura in c.a. con applicazione di rete in acciaio**
- **Posa di pavimenti per interni in marmo**

Le lavorazioni su elencate sono eseguite rispettivamente dal 406° g al 435° g per 30 giorni lavorativi, e dal 408° g al 422° g per 15 giorni lavorativi.

Dette lavorazioni interferiscono fra loro per i seguenti periodi: dal 408° g al 422° g per 15 giorni lavorativi.

Coordinamento:

- a) La circolazione delle macchine operatrici deve avvenire utilizzando percorsi ben definiti e la velocità deve risultare ridotta a passo d'uomo.
- b) Il personale non strettamente necessario alle lavorazioni dovrà allontanarsi dalla zona interessata e gli addetti dovranno adottare, se del caso, i dispositivi di protezione individuale idonei alle attività.
- c) L'area sottostante la traiettoria di passaggio dei carichi deve essere opportunamente delimitata.
- d) Utilizzo di casco (DPI da adottare)
- e) Le operazioni di sollevamento e/o di trasporto di carichi devono avvenire evitando il passaggio dei carichi sospesi al di sopra di postazioni di lavoro.
- f) Le postazioni di lavoro fisse devono essere protette da un solido impalcato sovrastante, ad altezza non maggiore di 3 metri da terra, a protezione contro la caduta di materiali.
- g) Delimitare e segnalare la zona di intervento a livello di rumorosità elevato.
- h) Utilizzo di otoprotettori (DPI da adottare)
- i) Utilizzo di indumenti ad alta visibilità (DPI da adottare)

1219) Interferenza nel periodo dal 408° g al 422° g dall'inizio dei lavori, per un totale di 15 giorni lavorativi. Fasi:

- **Applicazione di fibre in acciaio all'intradosso per consolidamento solaio**
- **Posa di pavimenti per interni in marmo**

Le lavorazioni su elencate sono eseguite rispettivamente dal 347° g al 426° g per 80 giorni lavorativi, e dal 408° g al 422° g per 15 giorni lavorativi.

Dette lavorazioni interferiscono fra loro per i seguenti periodi: dal 408° g al 422° g per 15 giorni lavorativi.

Coordinamento:

- a) La circolazione delle macchine operatrici deve avvenire utilizzando percorsi ben definiti e la velocità deve risultare ridotta a passo d'uomo.
- b) Il personale non strettamente necessario alle lavorazioni dovrà allontanarsi dalla zona interessata e gli addetti dovranno adottare, se del caso, i dispositivi di protezione individuale idonei alle attività.
- c) L'area sottostante la zona operativa del cestello deve essere opportunamente delimitata.
- d) Utilizzo di casco (DPI da adottare)
- e) Utilizzo di indumenti ad alta visibilità (DPI da adottare)
- f) L'area sottostante la traiettoria di passaggio dei carichi deve essere opportunamente delimitata.
- g) Le operazioni di sollevamento e/o di trasporto di carichi devono avvenire evitando il passaggio dei carichi sospesi al di sopra di postazioni di lavoro.
- h) Delimitare e segnalare la zona di intervento a livello di rumorosità elevato.
- i) Utilizzo di otoprotettori (DPI da adottare)

1220) Interferenza nel periodo dal 408° g al 409° g dall'inizio dei lavori, per un totale di 2 giorni lavorativi. Fasi:

- **Rimozione di massetti e pavimentazioni**
- **Rimozione di massetti e pavimentazioni**

Le lavorazioni su elencate sono eseguite rispettivamente dal 400° g al 409° g per 10 giorni lavorativi, e dal 408° g al 437° g per 30 giorni lavorativi.

Dette lavorazioni interferiscono fra loro per i seguenti periodi: dal 408° g al 409° g per 2 giorni lavorativi.

Coordinamento:

- a) La circolazione delle macchine operatrici deve avvenire utilizzando percorsi ben definiti e la velocità deve risultare ridotta a passo d'uomo.
- b) Il personale non strettamente necessario alle lavorazioni dovrà allontanarsi dalla zona interessata e gli addetti dovranno adottare, se del caso, i dispositivi di protezione individuale idonei alle attività.
- c) Durante il trasporto di materiale sfuso ad elevata polverosità è necessario provvedere ad inumidire i materiali stessi per limitare la formazione di polveri.
- d) Utilizzo di indumenti ad alta visibilità (DPI da adottare)
- e) Utilizzo di maschera antipolvere (DPI da adottare)
- f) Le operazioni di sollevamento e/o di trasporto di carichi devono avvenire evitando il passaggio dei carichi sospesi al di sopra di postazioni di lavoro.
- g) L'area sottostante la traiettoria di passaggio dei carichi deve essere opportunamente delimitata.
- h) L'area sottostante il canalei deve essere opportunamente delimitata.
- i) Nelle attività di demolizione la diffusione di polveri e fibre deve essere ridotta al minimo irrorando periodicamente le superfici da demolire.
- j) Utilizzo di casco (DPI da adottare)
- k) Nelle attività di demolizione quando la quantità di polveri e fibre presenti superi i limiti tollerati devono essere forniti ed utilizzati indumenti di lavoro e dispositivi di protezione individuale idonei alle attività.
- l) Delimitare e segnalare la zona di intervento a livello di rumorosità elevato.
- m) Utilizzo di otoprotettori (DPI da adottare)

1221) Interferenza nel periodo dal 408° g al 422° g dall'inizio dei lavori, per un totale di 15 giorni lavorativi. Fasi:

- Posa di pavimenti per interni in marmo
- Distribuzione di impianto rete dati, BMS e domotica

Le lavorazioni su elencate sono eseguite rispettivamente dal 408° g al 422° g per 15 giorni lavorativi, e dal 375° g al 424° g per 50 giorni lavorativi.

Dette lavorazioni interferiscono fra loro per i seguenti periodi: dal 408° g al 422° g per 15 giorni lavorativi.

Coordinamento:

- a) Delimitare e segnalare la zona di intervento a livello di rumorosità elevato.
- b) Utilizzo di otoprotettori (DPI da adottare)
- c) La circolazione delle macchine operatrici deve avvenire utilizzando percorsi ben definiti e la velocità deve risultare ridotta a passo d'uomo.
- d) Il personale non strettamente necessario alle lavorazioni dovrà allontanarsi dalla zona interessata e gli addetti dovranno adottare, se del caso, i dispositivi di protezione individuale idonei alle attività.
- e) Utilizzo di indumenti ad alta visibilità (DPI da adottare)
- f) Le operazioni di sollevamento e/o di trasporto di carichi devono avvenire evitando il passaggio dei carichi sospesi al di sopra di postazioni di lavoro.
- g) L'area sottostante la traiettoria di passaggio dei carichi deve essere opportunamente delimitata.
- h) Utilizzo di casco (DPI da adottare)

1222) Interferenza nel periodo dal 408° g al 422° g dall'inizio dei lavori, per un totale di 15 giorni lavorativi. Fasi:

- Posa di pavimenti per interni in marmo
- Realizzazione di impianto antintrusione/videosorveglianza

Le lavorazioni su elencate sono eseguite rispettivamente dal 408° g al 422° g per 15 giorni lavorativi, e dal 375° g al 424° g per 50 giorni lavorativi.

Dette lavorazioni interferiscono fra loro per i seguenti periodi: dal 408° g al 422° g per 15 giorni lavorativi.

Coordinamento:

- a) Delimitare e segnalare la zona di intervento a livello di rumorosità elevato.
- b) Utilizzo di otoprotettori (DPI da adottare)
- c) La circolazione delle macchine operatrici deve avvenire utilizzando percorsi ben definiti e la velocità deve risultare ridotta a passo d'uomo.
- d) Il personale non strettamente necessario alle lavorazioni dovrà allontanarsi dalla zona interessata e gli addetti dovranno adottare, se del caso, i dispositivi di protezione individuale idonei alle attività.
- e) Utilizzo di indumenti ad alta visibilità (DPI da adottare)
- f) Le operazioni di sollevamento e/o di trasporto di carichi devono avvenire evitando il passaggio dei carichi sospesi al di sopra di postazioni di lavoro.
- g) L'area sottostante la traiettoria di passaggio dei carichi deve essere opportunamente delimitata.
- h) Utilizzo di casco (DPI da adottare)

1223) Interferenza nel periodo dal 408° g al 408° g dall'inizio dei lavori, per un totale di 1 giorno lavorativo. Fasi:

- Realizzazione di contropareti e controsoffitti
- Rimozione di massetti e pavimentazioni

Le lavorazioni su elencate sono eseguite rispettivamente dal 389° g al 408° g per 20 giorni lavorativi, e dal 408° g al 437° g per 30 giorni lavorativi.

Dette lavorazioni interferiscono fra loro per i seguenti periodi: dal 408° g al 408° g per 1 giorno lavorativo.

Coordinamento:

- a) Le operazioni di sollevamento e/o di trasporto di carichi devono avvenire evitando il passaggio dei carichi sospesi al di sopra di postazioni di lavoro.
- b) L'area sottostante la traiettoria di passaggio dei carichi deve essere opportunamente delimitata.
- c) La circolazione delle macchine operatrici deve avvenire utilizzando percorsi ben definiti e la velocità deve risultare ridotta a passo d'uomo.
- d) Il personale non strettamente necessario alle lavorazioni dovrà allontanarsi dalla zona interessata e gli addetti dovranno adottare, se del caso, i dispositivi di protezione individuale idonei alle attività.
- e) Utilizzo di indumenti ad alta visibilità (DPI da adottare)
- f) Durante il trasporto di materiale sfuso ad elevata polverosità è necessario provvedere ad inumidire i materiali stessi per limitare la formazione di polveri.
- g) Utilizzo di maschera antipolvere (DPI da adottare)

- h) L'area sottostante il canalei deve essere opportunamente delimitata.
- i) Nelle attività di demolizione la diffusione di polveri e fibre deve essere ridotta al minimo irrorando periodicamente le superfici da demolire.
- j) Utilizzo di casco (DPI da adottare)
- k) Nelle attività di demolizione quando la quantità di polveri e fibre presenti superi i limiti tollerati devono essere forniti ed utilizzati indumenti di lavoro e dispositivi di protezione individuale idonei alle attività.
- l) Delimitare e segnalare la zona di intervento a livello di rumorosità elevato.
- m) Utilizzo di otoprotettori (DPI da adottare)

1224) Interferenza nel periodo dal 408° g al 435° g dall'inizio dei lavori, per un totale di 28 giorni lavorativi. Fasi:
- Consolidamento struttura in c.a. con applicazione di rete in acciaio
- Rimozione di massetti e pavimentazioni

Le lavorazioni su elencate sono eseguite rispettivamente dal 406° g al 435° g per 30 giorni lavorativi, e dal 408° g al 437° g per 30 giorni lavorativi.

Dette lavorazioni interferiscono fra loro per i seguenti periodi: dal 408° g al 435° g per 28 giorni lavorativi.

Coordinamento:

- a) La circolazione delle macchine operatrici deve avvenire utilizzando percorsi ben definiti e la velocità deve risultare ridotta a passo d'uomo.
- b) Il personale non strettamente necessario alle lavorazioni dovrà allontanarsi dalla zona interessata e gli addetti dovranno adottare, se del caso, i dispositivi di protezione individuale idonei alle attività.
- c) L'area sottostante la traiettoria di passaggio dei carichi deve essere opportunamente delimitata.
- d) Utilizzo di casco (DPI da adottare)
- e) Le operazioni di sollevamento e/o di trasporto di carichi devono avvenire evitando il passaggio dei carichi sospesi al di sopra di postazioni di lavoro.
- f) Le postazioni di lavoro fisse devono essere protette da un solido impalcato sovrastante, ad altezza non maggiore di 3 metri da terra, a protezione contro la caduta di materiali.
- g) Delimitare e segnalare la zona di intervento a livello di rumorosità elevato.
- h) Utilizzo di otoprotettori (DPI da adottare)
- i) Durante il trasporto di materiale sfuso ad elevata polverosità è necessario provvedere ad inumidire i materiali stessi per limitare la formazione di polveri.
- j) Utilizzo di indumenti ad alta visibilità (DPI da adottare)
- k) Utilizzo di maschera antipolvere (DPI da adottare)
- l) L'area sottostante il canalei deve essere opportunamente delimitata.
- m) Nelle attività di demolizione la diffusione di polveri e fibre deve essere ridotta al minimo irrorando periodicamente le superfici da demolire.
- n) Nelle attività di demolizione quando la quantità di polveri e fibre presenti superi i limiti tollerati devono essere forniti ed utilizzati indumenti di lavoro e dispositivi di protezione individuale idonei alle attività.

1225) Interferenza nel periodo dal 408° g al 422° g dall'inizio dei lavori, per un totale di 15 giorni lavorativi. Fasi:
- Posa di pavimenti per interni in marmo
- Realizzazione delle canalizzazioni

Le lavorazioni su elencate sono eseguite rispettivamente dal 408° g al 422° g per 15 giorni lavorativi, e dal 375° g al 424° g per 50 giorni lavorativi.

Dette lavorazioni interferiscono fra loro per i seguenti periodi: dal 408° g al 422° g per 15 giorni lavorativi.

Coordinamento:

- a) Delimitare e segnalare la zona di intervento a livello di rumorosità elevato.
- b) Utilizzo di otoprotettori (DPI da adottare)
- c) La circolazione delle macchine operatrici deve avvenire utilizzando percorsi ben definiti e la velocità deve risultare ridotta a passo d'uomo.
- d) Il personale non strettamente necessario alle lavorazioni dovrà allontanarsi dalla zona interessata e gli addetti dovranno adottare, se del caso, i dispositivi di protezione individuale idonei alle attività.
- e) Utilizzo di indumenti ad alta visibilità (DPI da adottare)
- f) Le operazioni di sollevamento e/o di trasporto di carichi devono avvenire evitando il passaggio dei carichi sospesi al di sopra di postazioni di lavoro.
- g) L'area sottostante la traiettoria di passaggio dei carichi deve essere opportunamente delimitata.
- h) Utilizzo di casco (DPI da adottare)

1226) Interferenza nel periodo dal 408° g al 422° g dall'inizio dei lavori, per un totale di 15 giorni lavorativi. Fasi:
- Posa di pavimenti per interni in marmo
- Perforazioni nel terreno con sonda

Le lavorazioni su elencate sono eseguite rispettivamente dal 408° g al 422° g per 15 giorni lavorativi, e dal 381° g al 430° g per 50 giorni lavorativi.

Dette lavorazioni interferiscono fra loro per i seguenti periodi: dal 408° g al 422° g per 15 giorni lavorativi.

Coordinamento:

- a) La circolazione delle macchine operatrici deve avvenire utilizzando percorsi ben definiti e la velocità deve risultare ridotta a passo d'uomo.
- b) Il personale non strettamente necessario alle lavorazioni dovrà allontanarsi dalla zona interessata e gli addetti dovranno adottare, se del caso, i dispositivi di protezione individuale idonei alle attività.
- c) Utilizzo di indumenti ad alta visibilità (DPI da adottare)
- d) Le operazioni di sollevamento e/o di trasporto di carichi devono avvenire evitando il passaggio dei carichi sospesi al di sopra di postazioni di lavoro.
- e) L'area sottostante la traiettoria di passaggio dei carichi deve essere opportunamente delimitata.
- f) Utilizzo di casco (DPI da adottare)
- g) Delimitare e segnalare la zona di intervento a livello di rumorosità elevato.

h) Utilizzo di otoprotettori (DPI da adottare)

1227) Interferenza nel periodo dal 408° g al 422° g dall'inizio dei lavori, per un totale di 15 giorni lavorativi. Fasi:

- **Posa di pavimenti per interni in marmo**
- **Realizzazione della rete di distribuzione di impianto idrico-sanitario**

Le lavorazioni su elencate sono eseguite rispettivamente dal 408° g al 422° g per 15 giorni lavorativi, e dal 375° g al 424° g per 50 giorni lavorativi.

Dette lavorazioni interferiscono fra loro per i seguenti periodi: dal 408° g al 422° g per 15 giorni lavorativi.

Coordinamento:

- a) Delimitare e segnalare la zona di intervento a livello di rumorosità elevato.
- b) Utilizzo di otoprotettori (DPI da adottare)
- c) In prossimità della zona d'intervento è necessario allontanare preventivamente tutti i materiali facilmente infiammabili; qualora i suddetti materiali non possono essere allontanati è necessario proteggerli con teli protettivi.
- d) In prossimità della zona d'intervento deve essere tenuto a disposizione un estintore portatile.
- e) Delimitare e segnalare la zona di intervento a radiazioni non ionizzanti.
- f) La circolazione delle macchine operatrici deve avvenire utilizzando percorsi ben definiti e la velocità deve risultare ridotta a passo d'uomo.
- g) Il personale non strettamente necessario alle lavorazioni dovrà allontanarsi dalla zona interessata e gli addetti dovranno adottare, se del caso, i dispositivi di protezione individuale idonei alle attività.
- h) Utilizzo di indumenti ad alta visibilità (DPI da adottare)
- i) Le operazioni di sollevamento e/o di trasporto di carichi devono avvenire evitando il passaggio dei carichi sospesi al di sopra di postazioni di lavoro.
- j) L'area sottostante la traiettoria di passaggio dei carichi deve essere opportunamente delimitata.
- k) Utilizzo di casco (DPI da adottare)

1228) Interferenza nel periodo dal 408° g al 422° g dall'inizio dei lavori, per un totale di 15 giorni lavorativi. Fasi:

- **Posa di pavimenti per interni in marmo**
- **Distribuzione impianto FM**

Le lavorazioni su elencate sono eseguite rispettivamente dal 408° g al 422° g per 15 giorni lavorativi, e dal 375° g al 424° g per 50 giorni lavorativi.

Dette lavorazioni interferiscono fra loro per i seguenti periodi: dal 408° g al 422° g per 15 giorni lavorativi.

Coordinamento:

- a) Delimitare e segnalare la zona di intervento a livello di rumorosità elevato.
- b) Utilizzo di otoprotettori (DPI da adottare)
- c) La circolazione delle macchine operatrici deve avvenire utilizzando percorsi ben definiti e la velocità deve risultare ridotta a passo d'uomo.
- d) Il personale non strettamente necessario alle lavorazioni dovrà allontanarsi dalla zona interessata e gli addetti dovranno adottare, se del caso, i dispositivi di protezione individuale idonei alle attività.
- e) Utilizzo di indumenti ad alta visibilità (DPI da adottare)
- f) Le operazioni di sollevamento e/o di trasporto di carichi devono avvenire evitando il passaggio dei carichi sospesi al di sopra di postazioni di lavoro.
- g) L'area sottostante la traiettoria di passaggio dei carichi deve essere opportunamente delimitata.
- h) Utilizzo di casco (DPI da adottare)

1229) Interferenza nel periodo dal 408° g al 422° g dall'inizio dei lavori, per un totale di 15 giorni lavorativi. Fasi:

- **Posa di pavimenti per interni in marmo**
- **Distribuzione dell'impianto di rilevazione e allarme incendio**

Le lavorazioni su elencate sono eseguite rispettivamente dal 408° g al 422° g per 15 giorni lavorativi, e dal 375° g al 424° g per 50 giorni lavorativi.

Dette lavorazioni interferiscono fra loro per i seguenti periodi: dal 408° g al 422° g per 15 giorni lavorativi.

Coordinamento:

- a) Delimitare e segnalare la zona di intervento a livello di rumorosità elevato.
- b) Utilizzo di otoprotettori (DPI da adottare)
- c) La circolazione delle macchine operatrici deve avvenire utilizzando percorsi ben definiti e la velocità deve risultare ridotta a passo d'uomo.
- d) Il personale non strettamente necessario alle lavorazioni dovrà allontanarsi dalla zona interessata e gli addetti dovranno adottare, se del caso, i dispositivi di protezione individuale idonei alle attività.
- e) Utilizzo di indumenti ad alta visibilità (DPI da adottare)
- f) Le operazioni di sollevamento e/o di trasporto di carichi devono avvenire evitando il passaggio dei carichi sospesi al di sopra di postazioni di lavoro.
- g) L'area sottostante la traiettoria di passaggio dei carichi deve essere opportunamente delimitata.
- h) Utilizzo di casco (DPI da adottare)

1230) Interferenza nel periodo dal 408° g al 422° g dall'inizio dei lavori, per un totale di 15 giorni lavorativi. Fasi:

- **Posa di pavimenti per interni in marmo**
- **Distribuzione impianto illuminazione normale e di emergenza**

Le lavorazioni su elencate sono eseguite rispettivamente dal 408° g al 422° g per 15 giorni lavorativi, e dal 375° g al 424° g per 50 giorni lavorativi.

Dette lavorazioni interferiscono fra loro per i seguenti periodi: dal 408° g al 422° g per 15 giorni lavorativi.

Coordinamento:

- a) Delimitare e segnalare la zona di intervento a livello di rumorosità elevato.
- b) Utilizzo di otoprotettori (DPI da adottare)

- c) La circolazione delle macchine operatrici deve avvenire utilizzando percorsi ben definiti e la velocità deve risultare ridotta a passo d'uomo.
- d) Il personale non strettamente necessario alle lavorazioni dovrà allontanarsi dalla zona interessata e gli addetti dovranno adottare, se del caso, i dispositivi di protezione individuale idonei alle attività.
- e) Utilizzo di indumenti ad alta visibilità (DPI da adottare)
- f) Le operazioni di sollevamento e/o di trasporto di carichi devono avvenire evitando il passaggio dei carichi sospesi al di sopra di postazioni di lavoro.
- g) L'area sottostante la traiettoria di passaggio dei carichi deve essere opportunamente delimitata.
- h) Utilizzo di casco (DPI da adottare)

1231) Interferenza nel periodo dal 408° g al 409° g dall'inizio dei lavori, per un totale di 2 giorni lavorativi. Fasi:

- **Rimozione di massetti e pavimentazioni**
- **Posa di pavimenti per interni in marmo**

Le lavorazioni su elencate sono eseguite rispettivamente dal 400° g al 409° g per 10 giorni lavorativi, e dal 408° g al 422° g per 15 giorni lavorativi.

Dette lavorazioni interferiscono fra loro per i seguenti periodi: dal 408° g al 409° g per 2 giorni lavorativi.

Coordinamento:

- a) La circolazione delle macchine operatrici deve avvenire utilizzando percorsi ben definiti e la velocità deve risultare ridotta a passo d'uomo.
- b) Il personale non strettamente necessario alle lavorazioni dovrà allontanarsi dalla zona interessata e gli addetti dovranno adottare, se del caso, i dispositivi di protezione individuale idonei alle attività.
- c) Durante il trasporto di materiale sfuso ad elevata polverosità è necessario provvedere ad inumidire i materiali stessi per limitare la formazione di polveri.
- d) Utilizzo di indumenti ad alta visibilità (DPI da adottare)
- e) Utilizzo di maschera antipolvere (DPI da adottare)
- f) Le operazioni di sollevamento e/o di trasporto di carichi devono avvenire evitando il passaggio dei carichi sospesi al di sopra di postazioni di lavoro.
- g) L'area sottostante la traiettoria di passaggio dei carichi deve essere opportunamente delimitata.
- h) L'area sottostante il canale deve essere opportunamente delimitata.
- i) Nelle attività di demolizione la diffusione di polveri e fibre deve essere ridotta al minimo irrorando periodicamente le superfici da demolire.
- j) Utilizzo di casco (DPI da adottare)
- k) Nelle attività di demolizione quando la quantità di polveri e fibre presenti superi i limiti tollerati devono essere forniti ed utilizzati indumenti di lavoro e dispositivi di protezione individuale idonei alle attività.
- l) Delimitare e segnalare la zona di intervento a livello di rumorosità elevato.
- m) Utilizzo di otoprotettori (DPI da adottare)

1232) Interferenza nel periodo dal 413° g al 422° g dall'inizio dei lavori, per un totale di 10 giorni lavorativi. Fasi:

- **Getto in calcestruzzo per le strutture in fondazione**
- **Perforazioni nel terreno con sonda**

Le lavorazioni su elencate sono eseguite rispettivamente dal 413° g al 422° g per 10 giorni lavorativi, e dal 381° g al 430° g per 50 giorni lavorativi.

Dette lavorazioni interferiscono fra loro per i seguenti periodi: dal 413° g al 422° g per 10 giorni lavorativi.

Coordinamento:

- a) La circolazione delle macchine operatrici deve avvenire utilizzando percorsi ben definiti e la velocità deve risultare ridotta a passo d'uomo.
- b) Il personale non strettamente necessario alle lavorazioni dovrà allontanarsi dalla zona interessata e gli addetti dovranno adottare, se del caso, i dispositivi di protezione individuale idonei alle attività.
- c) Utilizzo di indumenti ad alta visibilità (DPI da adottare)
- d) Delimitare e segnalare la zona d'intervento sottoposta a caduta di materiali dall'alto.
- e) Utilizzo di casco (DPI da adottare)
- f) Delimitare e segnalare la zona di intervento a livello di rumorosità elevato.
- g) Utilizzo di otoprotettori (DPI da adottare)

1233) Interferenza nel periodo dal 413° g al 417° g dall'inizio dei lavori, per un totale di 5 giorni lavorativi. Fasi:

- **Realizzazione della carpenteria per le strutture in fondazione**
- **Getto in calcestruzzo per le strutture in fondazione**

Le lavorazioni su elencate sono eseguite rispettivamente dal 388° g al 417° g per 30 giorni lavorativi, e dal 413° g al 422° g per 10 giorni lavorativi.

Dette lavorazioni interferiscono fra loro per i seguenti periodi: dal 413° g al 417° g per 5 giorni lavorativi.

Coordinamento:

- a) La circolazione delle macchine operatrici deve avvenire utilizzando percorsi ben definiti e la velocità deve risultare ridotta a passo d'uomo.
- b) Il personale non strettamente necessario alle lavorazioni dovrà allontanarsi dalla zona interessata e gli addetti dovranno adottare, se del caso, i dispositivi di protezione individuale idonei alle attività.
- c) Utilizzo di indumenti ad alta visibilità (DPI da adottare)
- d) Le operazioni di sollevamento e/o di trasporto di carichi devono avvenire evitando il passaggio dei carichi sospesi al di sopra di postazioni di lavoro.
- e) L'area sottostante la traiettoria di passaggio dei carichi deve essere opportunamente delimitata.
- f) Delimitare e segnalare la zona di intervento a livello di rumorosità elevato.
- g) Utilizzo di otoprotettori (DPI da adottare)
- h) Delimitare e segnalare la zona d'intervento sottoposta a caduta di materiali dall'alto.
- i) Utilizzo di casco (DPI da adottare)

1234) Interferenza nel periodo dal 413° g al 422° g dall'inizio dei lavori, per un totale di 10 giorni lavorativi. Fasi:

- **Getto in calcestruzzo per le strutture in fondazione**
- **Rimozione di copertura bituminosa contenente amianto**

Le lavorazioni su elencate sono eseguite rispettivamente dal 413° g al 422° g per 10 giorni lavorativi, e dal 365° g al 544° g per 180 giorni lavorativi.

Dette lavorazioni interferiscono fra loro per i seguenti periodi: dal 413° g al 422° g per 10 giorni lavorativi.

Coordinamento:

- La circolazione delle macchine operatrici deve avvenire utilizzando percorsi ben definiti e la velocità deve risultare ridotta a passo d'uomo.
- Il personale non strettamente necessario alle lavorazioni dovrà allontanarsi dalla zona interessata e gli addetti dovranno adottare, se del caso, i dispositivi di protezione individuale idonei alle attività.
- Utilizzo di indumenti ad alta visibilità (DPI da adottare)
- Delimitare e segnalare la zona d'intervento sottoposta a caduta di materiali dall'alto.
- Utilizzo di casco (DPI da adottare)
- Durante il trasporto di materiale sfuso ad elevata polverosità è necessario provvedere ad inumidire i materiali stessi per limitare la formazione di polveri.
- Utilizzo di maschera antipolvere (DPI da adottare)
- Le operazioni di sollevamento e/o di trasporto di carichi devono avvenire evitando il passaggio dei carichi sospesi al di sopra di postazioni di lavoro.
- L'area sottostante la traiettoria di passaggio dei carichi deve essere opportunamente delimitata.

1235) Interferenza nel periodo dal 413° g al 422° g dall'inizio dei lavori, per un totale di 10 giorni lavorativi. Fasi:

- **Getto in calcestruzzo per le strutture in fondazione**
- **Fornitura e posa in opera di arredi**

Le lavorazioni su elencate sono eseguite rispettivamente dal 413° g al 422° g per 10 giorni lavorativi, e dal 405° g al 434° g per 30 giorni lavorativi.

Dette lavorazioni interferiscono fra loro per i seguenti periodi: dal 413° g al 422° g per 10 giorni lavorativi.

Coordinamento:

- La circolazione delle macchine operatrici deve avvenire utilizzando percorsi ben definiti e la velocità deve risultare ridotta a passo d'uomo.
- Il personale non strettamente necessario alle lavorazioni dovrà allontanarsi dalla zona interessata e gli addetti dovranno adottare, se del caso, i dispositivi di protezione individuale idonei alle attività.
- Utilizzo di indumenti ad alta visibilità (DPI da adottare)
- Delimitare e segnalare la zona d'intervento sottoposta a caduta di materiali dall'alto.
- Utilizzo di casco (DPI da adottare)
- Durante il trasporto di materiale sfuso ad elevata polverosità è necessario provvedere ad inumidire i materiali stessi per limitare la formazione di polveri.
- Utilizzo di maschera antipolvere (DPI da adottare)
- Le operazioni di sollevamento e/o di trasporto di carichi devono avvenire evitando il passaggio dei carichi sospesi al di sopra di postazioni di lavoro.
- L'area sottostante la traiettoria di passaggio dei carichi deve essere opportunamente delimitata.
- Delimitare e segnalare la zona di intervento a livello di rumorosità elevato.
- Utilizzo di otoprotettori (DPI da adottare)

1236) Interferenza nel periodo dal 413° g al 422° g dall'inizio dei lavori, per un totale di 10 giorni lavorativi. Fasi:

- **Getto in calcestruzzo per le strutture in fondazione**
- **Montaggio di tutti i ponteggi metallici fissi all'esterno dei padiglioni 2 "Nervi" e 4 "abside"**

Le lavorazioni su elencate sono eseguite rispettivamente dal 413° g al 422° g per 10 giorni lavorativi, e dal 335° g al 439° g per 105 giorni lavorativi.

Dette lavorazioni interferiscono fra loro per i seguenti periodi: dal 413° g al 422° g per 10 giorni lavorativi.

Coordinamento:

- La circolazione delle macchine operatrici deve avvenire utilizzando percorsi ben definiti e la velocità deve risultare ridotta a passo d'uomo.
- Il personale non strettamente necessario alle lavorazioni dovrà allontanarsi dalla zona interessata e gli addetti dovranno adottare, se del caso, i dispositivi di protezione individuale idonei alle attività.
- Utilizzo di indumenti ad alta visibilità (DPI da adottare)
- Delimitare e segnalare la zona d'intervento sottoposta a caduta di materiali dall'alto.
- Utilizzo di casco (DPI da adottare)
- Durante il trasporto di materiale sfuso ad elevata polverosità è necessario provvedere ad inumidire i materiali stessi per limitare la formazione di polveri.
- Utilizzo di maschera antipolvere (DPI da adottare)
- Le operazioni di sollevamento e/o di trasporto di carichi devono avvenire evitando il passaggio dei carichi sospesi al di sopra di postazioni di lavoro.
- L'area sottostante la traiettoria di passaggio dei carichi deve essere opportunamente delimitata.

1237) Interferenza nel periodo dal 413° g al 422° g dall'inizio dei lavori, per un totale di 10 giorni lavorativi. Fasi:

- **Getto in calcestruzzo per le strutture in fondazione**
- **Applicazione di fibre in acciaio all'intradosso per consolidamento soiaio**

Le lavorazioni su elencate sono eseguite rispettivamente dal 413° g al 422° g per 10 giorni lavorativi, e dal 347° g al 426° g per 80 giorni lavorativi.

Dette lavorazioni interferiscono fra loro per i seguenti periodi: dal 413° g al 422° g per 10 giorni lavorativi.

Coordinamento:

- a) La circolazione delle macchine operatrici deve avvenire utilizzando percorsi ben definiti e la velocità deve risultare ridotta a passo d'uomo.
- b) Il personale non strettamente necessario alle lavorazioni dovrà allontanarsi dalla zona interessata e gli addetti dovranno adottare, se del caso, i dispositivi di protezione individuale idonei alle attività.
- c) Utilizzo di indumenti ad alta visibilità (DPI da adottare)
- d) Delimitare e segnalare la zona d'intervento sottoposta a caduta di materiali dall'alto.
- e) Utilizzo di casco (DPI da adottare)
- f) L'area sottostante la zona operativa del cestello deve essere opportunamente delimitata.
- g) L'area sottostante la traiettoria di passaggio dei carichi deve essere opportunamente delimitata.

1238) Interferenza nel periodo dal 413° g al 422° g dall'inizio dei lavori, per un totale di 10 giorni lavorativi. Fasi:
- Getto in calcestruzzo per le strutture in fondazione
- Applicazione di fibre in acciaio per consolidamento solaio

Le lavorazioni su elencate sono eseguite rispettivamente dal 413° g al 422° g per 10 giorni lavorativi, e dal 406° g al 435° g per 30 giorni lavorativi.

Dette lavorazioni interferiscono fra loro per i seguenti periodi: dal 413° g al 422° g per 10 giorni lavorativi.

Coordinamento:

- a) La circolazione delle macchine operatrici deve avvenire utilizzando percorsi ben definiti e la velocità deve risultare ridotta a passo d'uomo.
- b) Il personale non strettamente necessario alle lavorazioni dovrà allontanarsi dalla zona interessata e gli addetti dovranno adottare, se del caso, i dispositivi di protezione individuale idonei alle attività.
- c) Utilizzo di indumenti ad alta visibilità (DPI da adottare)
- d) Delimitare e segnalare la zona d'intervento sottoposta a caduta di materiali dall'alto.
- e) Utilizzo di casco (DPI da adottare)
- f) L'area sottostante la traiettoria di passaggio dei carichi deve essere opportunamente delimitata.
- g) Le operazioni di sollevamento e/o di trasporto di carichi devono avvenire evitando il passaggio dei carichi sospesi al di sopra di postazioni di lavoro.

1239) Interferenza nel periodo dal 413° g al 422° g dall'inizio dei lavori, per un totale di 10 giorni lavorativi. Fasi:
- Consolidamento struttura in c.a. con applicazione di rete in acciaio
- Getto in calcestruzzo per le strutture in fondazione

Le lavorazioni su elencate sono eseguite rispettivamente dal 406° g al 435° g per 30 giorni lavorativi, e dal 413° g al 422° g per 10 giorni lavorativi.

Dette lavorazioni interferiscono fra loro per i seguenti periodi: dal 413° g al 422° g per 10 giorni lavorativi.

Coordinamento:

- a) La circolazione delle macchine operatrici deve avvenire utilizzando percorsi ben definiti e la velocità deve risultare ridotta a passo d'uomo.
- b) Il personale non strettamente necessario alle lavorazioni dovrà allontanarsi dalla zona interessata e gli addetti dovranno adottare, se del caso, i dispositivi di protezione individuale idonei alle attività.
- c) L'area sottostante la traiettoria di passaggio dei carichi deve essere opportunamente delimitata.
- d) Utilizzo di casco (DPI da adottare)
- e) Le operazioni di sollevamento e/o di trasporto di carichi devono avvenire evitando il passaggio dei carichi sospesi al di sopra di postazioni di lavoro.
- f) Le postazioni di lavoro fisse devono essere protette da un solido impalcato sovrastante, ad altezza non maggiore di 3 metri da terra, a protezione contro la caduta di materiali.
- g) Delimitare e segnalare la zona di intervento a livello di rumorosità elevato.
- h) Utilizzo di otoprotettori (DPI da adottare)
- i) Utilizzo di indumenti ad alta visibilità (DPI da adottare)
- j) Delimitare e segnalare la zona d'intervento sottoposta a caduta di materiali dall'alto.

1240) Interferenza nel periodo dal 413° g al 422° g dall'inizio dei lavori, per un totale di 10 giorni lavorativi. Fasi:
- Montaggio di serramenti esterni
- Getto in calcestruzzo per le strutture in fondazione

Le lavorazioni su elencate sono eseguite rispettivamente dal 405° g al 429° g per 25 giorni lavorativi, e dal 413° g al 422° g per 10 giorni lavorativi.

Dette lavorazioni interferiscono fra loro per i seguenti periodi: dal 413° g al 422° g per 10 giorni lavorativi.

Coordinamento:

- a) Le operazioni di sollevamento e/o di trasporto di carichi devono avvenire evitando il passaggio dei carichi sospesi al di sopra di postazioni di lavoro.
- b) L'area sottostante la traiettoria di passaggio dei carichi deve essere opportunamente delimitata.
- c) La circolazione delle macchine operatrici deve avvenire utilizzando percorsi ben definiti e la velocità deve risultare ridotta a passo d'uomo.
- d) Il personale non strettamente necessario alle lavorazioni dovrà allontanarsi dalla zona interessata e gli addetti dovranno adottare, se del caso, i dispositivi di protezione individuale idonei alle attività.
- e) Utilizzo di casco (DPI da adottare)
- f) Utilizzo di indumenti ad alta visibilità (DPI da adottare)
- g) Delimitare e segnalare la zona d'intervento sottoposta a caduta di materiali dall'alto.

1241) Interferenza nel periodo dal 413° g al 422° g dall'inizio dei lavori, per un totale di 10 giorni lavorativi. Fasi:

- **Rasatura meccanizzata di intonaci esterni**
- **Getto in calcestruzzo per le strutture in fondazione**

Le lavorazioni su elencate sono eseguite rispettivamente dal 405° g al 429° g per 25 giorni lavorativi, e dal 413° g al 422° g per 10 giorni lavorativi.

Dette lavorazioni interferiscono fra loro per i seguenti periodi: dal 413° g al 422° g per 10 giorni lavorativi.

Coordinamento:

- La circolazione delle macchine operatrici deve avvenire utilizzando percorsi ben definiti e la velocità deve risultare ridotta a passo d'uomo.
- Il personale non strettamente necessario alle lavorazioni dovrà allontanarsi dalla zona interessata e gli addetti dovranno adottare, se del caso, i dispositivi di protezione individuale idonei alle attività.
- L'area sottostante la traiettoria di passaggio dei carichi deve essere opportunamente delimitata.
- Utilizzo di casco (DPI da adottare)
- Utilizzo di indumenti ad alta visibilità (DPI da adottare)
- Utilizzo di otoprotettori (DPI da adottare)
- Delimitare e segnalare la zona d'intervento sottoposta a caduta di materiali dall'alto.

1242) Interferenza nel periodo dal 413° g al 422° g dall'inizio dei lavori, per un totale di 10 giorni lavorativi. Fasi:

- **Tinteggiatura di superfici interne**
- **Getto in calcestruzzo per le strutture in fondazione**

Le lavorazioni su elencate sono eseguite rispettivamente dal 375° g al 434° g per 60 giorni lavorativi, e dal 413° g al 422° g per 10 giorni lavorativi.

Dette lavorazioni interferiscono fra loro per i seguenti periodi: dal 413° g al 422° g per 10 giorni lavorativi.

Coordinamento:

- Le operazioni di sollevamento e/o di trasporto di carichi devono avvenire evitando il passaggio dei carichi sospesi al di sopra di postazioni di lavoro.
- L'area sottostante la traiettoria di passaggio dei carichi deve essere opportunamente delimitata.
- La circolazione delle macchine operatrici deve avvenire utilizzando percorsi ben definiti e la velocità deve risultare ridotta a passo d'uomo.
- Il personale non strettamente necessario alle lavorazioni dovrà allontanarsi dalla zona interessata e gli addetti dovranno adottare, se del caso, i dispositivi di protezione individuale idonei alle attività.
- Utilizzo di casco (DPI da adottare)
- Utilizzo di indumenti ad alta visibilità (DPI da adottare)
- Delimitare e segnalare la zona d'intervento sottoposta a caduta di materiali dall'alto.

1243) Interferenza nel periodo dal 413° g al 422° g dall'inizio dei lavori, per un totale di 10 giorni lavorativi. Fasi:

- **Getto in calcestruzzo per le strutture in fondazione**
- **Rimozione di massetti e pavimentazioni**

Le lavorazioni su elencate sono eseguite rispettivamente dal 413° g al 422° g per 10 giorni lavorativi, e dal 395° g al 434° g per 40 giorni lavorativi.

Dette lavorazioni interferiscono fra loro per i seguenti periodi: dal 413° g al 422° g per 10 giorni lavorativi.

Coordinamento:

- Le attività interferenti saranno opportunamente distanziate spazialmente.

1244) Interferenza nel periodo dal 413° g al 416° g dall'inizio dei lavori, per un totale di 4 giorni lavorativi. Fasi:

- **Formazione intonaci interni (tradizionali)**
- **Getto in calcestruzzo per le strutture in fondazione**

Le lavorazioni su elencate sono eseguite rispettivamente dal 402° g al 416° g per 15 giorni lavorativi, e dal 413° g al 422° g per 10 giorni lavorativi.

Dette lavorazioni interferiscono fra loro per i seguenti periodi: dal 413° g al 416° g per 4 giorni lavorativi.

Coordinamento:

- Le operazioni di sollevamento e/o di trasporto di carichi devono avvenire evitando il passaggio dei carichi sospesi al di sopra di postazioni di lavoro.
- L'area sottostante la traiettoria di passaggio dei carichi deve essere opportunamente delimitata.
- La circolazione delle macchine operatrici deve avvenire utilizzando percorsi ben definiti e la velocità deve risultare ridotta a passo d'uomo.
- Il personale non strettamente necessario alle lavorazioni dovrà allontanarsi dalla zona interessata e gli addetti dovranno adottare, se del caso, i dispositivi di protezione individuale idonei alle attività.
- Utilizzo di indumenti ad alta visibilità (DPI da adottare)
- L'area sottostante la zona operativa del cestello deve essere opportunamente delimitata.
- Utilizzo di casco (DPI da adottare)
- Le postazioni di lavoro fisse devono essere protette da un solido impalcato sovrastante, ad altezza non maggiore di 3 metri da terra, a protezione contro la caduta di materiali.
- Delimitare e segnalare la zona di intervento a livello di rumorosità elevato.
- Utilizzo di otoprotettori (DPI da adottare)
- Delimitare e segnalare la zona d'intervento sottoposta a caduta di materiali dall'alto.

1245) Interferenza nel periodo dal 413° g al 422° g dall'inizio dei lavori, per un totale di 10 giorni lavorativi. Fasi:

- Getto in calcestruzzo per le strutture in fondazione
- Distribuzione impianto illuminazione normale e di emergenza

Le lavorazioni su elencate sono eseguite rispettivamente dal 413° g al 422° g per 10 giorni lavorativi, e dal 375° g al 424° g per 50 giorni lavorativi.

Dette lavorazioni interferiscono fra loro per i seguenti periodi: dal 413° g al 422° g per 10 giorni lavorativi.

Coordinamento:

- La circolazione delle macchine operatrici deve avvenire utilizzando percorsi ben definiti e la velocità deve risultare ridotta a passo d'uomo.
- Il personale non strettamente necessario alle lavorazioni dovrà allontanarsi dalla zona interessata e gli addetti dovranno adottare, se del caso, i dispositivi di protezione individuale idonei alle attività.
- Utilizzo di indumenti ad alta visibilità (DPI da adottare)
- Delimitare e segnalare la zona d'intervento sottoposta a caduta di materiali dall'alto.
- Utilizzo di casco (DPI da adottare)

1246) Interferenza nel periodo dal 413° g al 422° g dall'inizio dei lavori, per un totale di 10 giorni lavorativi. Fasi:
- Getto in calcestruzzo per le strutture in fondazione
- Distribuzione impianto FM

Le lavorazioni su elencate sono eseguite rispettivamente dal 413° g al 422° g per 10 giorni lavorativi, e dal 375° g al 424° g per 50 giorni lavorativi.

Dette lavorazioni interferiscono fra loro per i seguenti periodi: dal 413° g al 422° g per 10 giorni lavorativi.

Coordinamento:

- La circolazione delle macchine operatrici deve avvenire utilizzando percorsi ben definiti e la velocità deve risultare ridotta a passo d'uomo.
- Il personale non strettamente necessario alle lavorazioni dovrà allontanarsi dalla zona interessata e gli addetti dovranno adottare, se del caso, i dispositivi di protezione individuale idonei alle attività.
- Utilizzo di indumenti ad alta visibilità (DPI da adottare)
- Delimitare e segnalare la zona d'intervento sottoposta a caduta di materiali dall'alto.
- Utilizzo di casco (DPI da adottare)

1247) Interferenza nel periodo dal 413° g al 422° g dall'inizio dei lavori, per un totale di 10 giorni lavorativi. Fasi:
- Getto in calcestruzzo per le strutture in fondazione
- Distribuzione dell'impianto di rilevazione e allarme incendio

Le lavorazioni su elencate sono eseguite rispettivamente dal 413° g al 422° g per 10 giorni lavorativi, e dal 375° g al 424° g per 50 giorni lavorativi.

Dette lavorazioni interferiscono fra loro per i seguenti periodi: dal 413° g al 422° g per 10 giorni lavorativi.

Coordinamento:

- La circolazione delle macchine operatrici deve avvenire utilizzando percorsi ben definiti e la velocità deve risultare ridotta a passo d'uomo.
- Il personale non strettamente necessario alle lavorazioni dovrà allontanarsi dalla zona interessata e gli addetti dovranno adottare, se del caso, i dispositivi di protezione individuale idonei alle attività.
- Utilizzo di indumenti ad alta visibilità (DPI da adottare)
- Delimitare e segnalare la zona d'intervento sottoposta a caduta di materiali dall'alto.
- Utilizzo di casco (DPI da adottare)

1248) Interferenza nel periodo dal 413° g al 422° g dall'inizio dei lavori, per un totale di 10 giorni lavorativi. Fasi:
- Getto in calcestruzzo per le strutture in fondazione
- Distribuzione di impianto rete dati, BMS e domotica

Le lavorazioni su elencate sono eseguite rispettivamente dal 413° g al 422° g per 10 giorni lavorativi, e dal 375° g al 424° g per 50 giorni lavorativi.

Dette lavorazioni interferiscono fra loro per i seguenti periodi: dal 413° g al 422° g per 10 giorni lavorativi.

Coordinamento:

- La circolazione delle macchine operatrici deve avvenire utilizzando percorsi ben definiti e la velocità deve risultare ridotta a passo d'uomo.
- Il personale non strettamente necessario alle lavorazioni dovrà allontanarsi dalla zona interessata e gli addetti dovranno adottare, se del caso, i dispositivi di protezione individuale idonei alle attività.
- Utilizzo di indumenti ad alta visibilità (DPI da adottare)
- Delimitare e segnalare la zona d'intervento sottoposta a caduta di materiali dall'alto.
- Utilizzo di casco (DPI da adottare)

1249) Interferenza nel periodo dal 413° g al 422° g dall'inizio dei lavori, per un totale di 10 giorni lavorativi. Fasi:
- Getto in calcestruzzo per le strutture in fondazione
- Realizzazione di impianto antintrusione/videosorveglianza

Le lavorazioni su elencate sono eseguite rispettivamente dal 413° g al 422° g per 10 giorni lavorativi, e dal 375° g al 424° g per 50 giorni lavorativi.

Dette lavorazioni interferiscono fra loro per i seguenti periodi: dal 413° g al 422° g per 10 giorni lavorativi.

Coordinamento:

- La circolazione delle macchine operatrici deve avvenire utilizzando percorsi ben definiti e la velocità deve risultare ridotta a passo d'uomo.
- Il personale non strettamente necessario alle lavorazioni dovrà allontanarsi dalla zona interessata e gli addetti dovranno adottare, se del caso, i dispositivi di protezione individuale idonei alle attività.

- c) Utilizzo di indumenti ad alta visibilità (DPI da adottare)
- d) Delimitare e segnalare la zona d'intervento sottoposta a caduta di materiali dall'alto.
- e) Utilizzo di casco (DPI da adottare)

1250) Interferenza nel periodo dal 413° g al 422° g dall'inizio dei lavori, per un totale di 10 giorni lavorativi. Fasi:

- **Getto in calcestruzzo per le strutture in fondazione**
- **Realizzazione delle canalizzazioni**

Le lavorazioni su elencate sono eseguite rispettivamente dal 413° g al 422° g per 10 giorni lavorativi, e dal 375° g al 424° g per 50 giorni lavorativi.

Dette lavorazioni interferiscono fra loro per i seguenti periodi: dal 413° g al 422° g per 10 giorni lavorativi.

Coordinamento:

- a) La circolazione delle macchine operatrici deve avvenire utilizzando percorsi ben definiti e la velocità deve risultare ridotta a passo d'uomo.
- b) Il personale non strettamente necessario alle lavorazioni dovrà allontanarsi dalla zona interessata e gli addetti dovranno adottare, se del caso, i dispositivi di protezione individuale idonei alle attività.
- c) Utilizzo di indumenti ad alta visibilità (DPI da adottare)
- d) Delimitare e segnalare la zona d'intervento sottoposta a caduta di materiali dall'alto.
- e) Utilizzo di casco (DPI da adottare)

1251) Interferenza nel periodo dal 413° g al 422° g dall'inizio dei lavori, per un totale di 10 giorni lavorativi. Fasi:

- **Getto in calcestruzzo per le strutture in fondazione**
- **Posa di pavimenti per interni in marmo**

Le lavorazioni su elencate sono eseguite rispettivamente dal 413° g al 422° g per 10 giorni lavorativi, e dal 408° g al 422° g per 15 giorni lavorativi.

Dette lavorazioni interferiscono fra loro per i seguenti periodi: dal 413° g al 422° g per 10 giorni lavorativi.

Coordinamento:

- a) La circolazione delle macchine operatrici deve avvenire utilizzando percorsi ben definiti e la velocità deve risultare ridotta a passo d'uomo.
- b) Il personale non strettamente necessario alle lavorazioni dovrà allontanarsi dalla zona interessata e gli addetti dovranno adottare, se del caso, i dispositivi di protezione individuale idonei alle attività.
- c) Utilizzo di indumenti ad alta visibilità (DPI da adottare)
- d) Delimitare e segnalare la zona d'intervento sottoposta a caduta di materiali dall'alto.
- e) Utilizzo di casco (DPI da adottare)
- f) Le operazioni di sollevamento e/o di trasporto di carichi devono avvenire evitando il passaggio dei carichi sospesi al di sopra di postazioni di lavoro.
- g) L'area sottostante la traiettoria di passaggio dei carichi deve essere opportunamente delimitata.
- h) Delimitare e segnalare la zona di intervento a livello di rumorosità elevato.
- i) Utilizzo di otoprotettori (DPI da adottare)

1252) Interferenza nel periodo dal 413° g al 422° g dall'inizio dei lavori, per un totale di 10 giorni lavorativi. Fasi:

- **Getto in calcestruzzo per le strutture in fondazione**
- **Montaggio di strutture reticolari in acciaio**

Le lavorazioni su elencate sono eseguite rispettivamente dal 413° g al 422° g per 10 giorni lavorativi, e dal 407° g al 426° g per 20 giorni lavorativi.

Dette lavorazioni interferiscono fra loro per i seguenti periodi: dal 413° g al 422° g per 10 giorni lavorativi.

Coordinamento:

- a) La circolazione delle macchine operatrici deve avvenire utilizzando percorsi ben definiti e la velocità deve risultare ridotta a passo d'uomo.
- b) Il personale non strettamente necessario alle lavorazioni dovrà allontanarsi dalla zona interessata e gli addetti dovranno adottare, se del caso, i dispositivi di protezione individuale idonei alle attività.
- c) Utilizzo di indumenti ad alta visibilità (DPI da adottare)
- d) Delimitare e segnalare la zona d'intervento sottoposta a caduta di materiali dall'alto.
- e) Utilizzo di casco (DPI da adottare)
- f) Le operazioni di sollevamento e/o di trasporto di carichi devono avvenire evitando il passaggio dei carichi sospesi al di sopra di postazioni di lavoro.
- g) L'area sottostante la traiettoria di passaggio dei carichi deve essere opportunamente delimitata.
- h) In prossimità della zona d'intervento è necessario allontanare preventivamente tutti i materiali facilmente infiammabili; qualora i suddetti materiali non possono essere allontanati è necessario proteggerli con teli protettivi.
- i) Delimitare e segnalare la zona di intervento a radiazioni non ionizzanti.
- j) Delimitare e segnalare la zona di intervento a livello di rumorosità elevato.
- k) Utilizzo di otoprotettori (DPI da adottare)

1253) Interferenza nel periodo dal 413° g al 422° g dall'inizio dei lavori, per un totale di 10 giorni lavorativi. Fasi:

- **Getto in calcestruzzo per le strutture in fondazione**
- **Realizzazione della rete idrica e degli attacchi per impianto antincendio**

Le lavorazioni su elencate sono eseguite rispettivamente dal 413° g al 422° g per 10 giorni lavorativi, e dal 375° g al 424° g per 50 giorni lavorativi.

Dette lavorazioni interferiscono fra loro per i seguenti periodi: dal 413° g al 422° g per 10 giorni lavorativi.

Coordinamento:

- a) La circolazione delle macchine operatrici deve avvenire utilizzando percorsi ben definiti e la velocità deve risultare ridotta a passo d'uomo.
- b) Il personale non strettamente necessario alle lavorazioni dovrà allontanarsi dalla zona interessata e gli addetti dovranno adottare, se del caso, i

- dispositivi di protezione individuale idonei alle attività.
- c) Utilizzo di indumenti ad alta visibilità (DPI da adottare)
- d) Delimitare e segnalare la zona d'intervento sottoposta a caduta di materiali dall'alto.
- e) Utilizzo di casco (DPI da adottare)
- f) In prossimità della zona d'intervento è necessario allontanare preventivamente tutti i materiali facilmente infiammabili; qualora i suddetti materiali non possono essere allontanati è necessario proteggerli con teli protettivi.
- g) In prossimità della zona d'intervento deve essere tenuto a disposizione un estintore portatile.
- h) Delimitare e segnalare la zona di intervento a radiazioni non ionizzanti.

1254) Interferenza nel periodo dal 413° g al 422° g dall'inizio dei lavori, per un totale di 10 giorni lavorativi. Fasi:

- **Getto in calcestruzzo per le strutture in fondazione**
- **Realizzazione della rete di distribuzione di impianto idrico-sanitario**

Le lavorazioni su elencate sono eseguite rispettivamente dal 413° g al 422° g per 10 giorni lavorativi, e dal 375° g al 424° g per 50 giorni lavorativi.

Dette lavorazioni interferiscono fra loro per i seguenti periodi: dal 413° g al 422° g per 10 giorni lavorativi.

Coordinamento:

- a) La circolazione delle macchine operatrici deve avvenire utilizzando percorsi ben definiti e la velocità deve risultare ridotta a passo d'uomo.
- b) Il personale non strettamente necessario alle lavorazioni dovrà allontanarsi dalla zona interessata e gli addetti dovranno adottare, se del caso, i dispositivi di protezione individuale idonei alle attività.
- c) Utilizzo di indumenti ad alta visibilità (DPI da adottare)
- d) Delimitare e segnalare la zona d'intervento sottoposta a caduta di materiali dall'alto.
- e) Utilizzo di casco (DPI da adottare)
- f) In prossimità della zona d'intervento è necessario allontanare preventivamente tutti i materiali facilmente infiammabili; qualora i suddetti materiali non possono essere allontanati è necessario proteggerli con teli protettivi.
- g) In prossimità della zona d'intervento deve essere tenuto a disposizione un estintore portatile.
- h) Delimitare e segnalare la zona di intervento a radiazioni non ionizzanti.

1255) Interferenza nel periodo dal 413° g al 422° g dall'inizio dei lavori, per un totale di 10 giorni lavorativi. Fasi:

- **Getto in calcestruzzo per le strutture in fondazione**
- **Realizzazione della rete di distribuzione e terminali per impianto di climatizzazione (caldo e freddo)**

Le lavorazioni su elencate sono eseguite rispettivamente dal 413° g al 422° g per 10 giorni lavorativi, e dal 375° g al 424° g per 50 giorni lavorativi.

Dette lavorazioni interferiscono fra loro per i seguenti periodi: dal 413° g al 422° g per 10 giorni lavorativi.

Coordinamento:

- a) La circolazione delle macchine operatrici deve avvenire utilizzando percorsi ben definiti e la velocità deve risultare ridotta a passo d'uomo.
- b) Il personale non strettamente necessario alle lavorazioni dovrà allontanarsi dalla zona interessata e gli addetti dovranno adottare, se del caso, i dispositivi di protezione individuale idonei alle attività.
- c) Utilizzo di indumenti ad alta visibilità (DPI da adottare)
- d) Delimitare e segnalare la zona d'intervento sottoposta a caduta di materiali dall'alto.
- e) Utilizzo di casco (DPI da adottare)
- f) In prossimità della zona d'intervento è necessario allontanare preventivamente tutti i materiali facilmente infiammabili; qualora i suddetti materiali non possono essere allontanati è necessario proteggerli con teli protettivi.
- g) In prossimità della zona d'intervento deve essere tenuto a disposizione un estintore portatile.
- h) Delimitare e segnalare la zona di intervento a radiazioni non ionizzanti.

1256) Interferenza nel periodo dal 413° g al 422° g dall'inizio dei lavori, per un totale di 10 giorni lavorativi. Fasi:

- **Getto in calcestruzzo per le strutture in fondazione**
- **Rimozione di controsoffittature, intonaci e rivestimenti interni**

Le lavorazioni su elencate sono eseguite rispettivamente dal 413° g al 422° g per 10 giorni lavorativi, e dal 397° g al 426° g per 30 giorni lavorativi.

Dette lavorazioni interferiscono fra loro per i seguenti periodi: dal 413° g al 422° g per 10 giorni lavorativi.

Coordinamento:

- a) La circolazione delle macchine operatrici deve avvenire utilizzando percorsi ben definiti e la velocità deve risultare ridotta a passo d'uomo.
- b) Il personale non strettamente necessario alle lavorazioni dovrà allontanarsi dalla zona interessata e gli addetti dovranno adottare, se del caso, i dispositivi di protezione individuale idonei alle attività.
- c) Utilizzo di indumenti ad alta visibilità (DPI da adottare)
- d) Delimitare e segnalare la zona d'intervento sottoposta a caduta di materiali dall'alto.
- e) Utilizzo di casco (DPI da adottare)
- f) Durante il trasporto di materiale sfuso ad elevata polverosità è necessario provvedere ad inumidire i materiali stessi per limitare la formazione di polveri.
- g) Utilizzo di maschera antipolvere (DPI da adottare)
- h) Le operazioni di sollevamento e/o di trasporto di carichi devono avvenire evitando il passaggio dei carichi sospesi al di sopra di postazioni di lavoro.
- i) L'area sottostante la traiettoria di passaggio dei carichi deve essere opportunamente delimitata.
- j) Nelle attività di demolizione la diffusione di polveri e fibre deve essere ridotta al minimo irrorando periodicamente le superfici da demolire.
- k) Nelle attività di demolizione quando la quantità di polveri e fibre presenti superi i limiti tollerati devono essere forniti ed utilizzati indumenti di lavoro e dispositivi di protezione individuale idonei alle attività.
- l) Delimitare e segnalare la zona di intervento a livello di rumorosità elevato.

- m) Utilizzo di otoprotettori (DPI da adottare)
- n) L'area sottostante il canalei deve essere opportunamente delimitata.

1257) Interferenza nel periodo dal 413° g al 422° g dall'inizio dei lavori, per un totale di 10 giorni lavorativi. Fasi:
- Getto in calcestruzzo per le strutture in fondazione
- Demolizione di tramezzature eseguita a mano

Le lavorazioni su elencate sono eseguite rispettivamente dal 413° g al 422° g per 10 giorni lavorativi, e dal 397° g al 426° g per 30 giorni lavorativi.

Dette lavorazioni interferiscono fra loro per i seguenti periodi: dal 413° g al 422° g per 10 giorni lavorativi.

Coordinamento:

- a) La circolazione delle macchine operatrici deve avvenire utilizzando percorsi ben definiti e la velocità deve risultare ridotta a passo d'uomo.
- b) Il personale non strettamente necessario alle lavorazioni dovrà allontanarsi dalla zona interessata e gli addetti dovranno adottare, se del caso, i dispositivi di protezione individuale idonei alle attività.
- c) Utilizzo di indumenti ad alta visibilità (DPI da adottare)
- d) Delimitare e segnalare la zona d'intervento sottoposta a caduta di materiali dall'alto.
- e) Utilizzo di casco (DPI da adottare)
- f) Durante il trasporto di materiale sfuso ad elevata polverosità è necessario provvedere ad inumidire i materiali stessi per limitare la formazione di polveri.
- g) Utilizzo di maschera antipolvere (DPI da adottare)
- h) Le operazioni di sollevamento e/o di trasporto di carichi devono avvenire evitando il passaggio dei carichi sospesi al di sopra di postazioni di lavoro.
- i) L'area sottostante la traiettoria di passaggio dei carichi deve essere opportunamente delimitata.
- j) L'area sottostante il canalei deve essere opportunamente delimitata.
- k) Nelle attività di demolizione la diffusione di polveri e fibre deve essere ridotta al minimo irrorando periodicamente le superfici da demolire.
- l) Nelle attività di demolizione quando la quantità di polveri e fibre presenti superi i limiti tollerati devono essere forniti ed utilizzati indumenti di lavoro e dispositivi di protezione individuale idonei alle attività.
- m) Delimitare e segnalare la zona di intervento a livello di rumorosità elevato.
- n) Utilizzo di otoprotettori (DPI da adottare)

1258) Interferenza nel periodo dal 413° g al 417° g dall'inizio dei lavori, per un totale di 5 giorni lavorativi. Fasi:
- Getto in calcestruzzo per le strutture in fondazione
- Rimozione di serramenti interni

Le lavorazioni su elencate sono eseguite rispettivamente dal 413° g al 422° g per 10 giorni lavorativi, e dal 388° g al 417° g per 30 giorni lavorativi.

Dette lavorazioni interferiscono fra loro per i seguenti periodi: dal 413° g al 417° g per 5 giorni lavorativi.

Coordinamento:

- a) La circolazione delle macchine operatrici deve avvenire utilizzando percorsi ben definiti e la velocità deve risultare ridotta a passo d'uomo.
- b) Il personale non strettamente necessario alle lavorazioni dovrà allontanarsi dalla zona interessata e gli addetti dovranno adottare, se del caso, i dispositivi di protezione individuale idonei alle attività.
- c) Utilizzo di indumenti ad alta visibilità (DPI da adottare)
- d) Delimitare e segnalare la zona d'intervento sottoposta a caduta di materiali dall'alto.
- e) Utilizzo di casco (DPI da adottare)
- f) Durante il trasporto di materiale sfuso ad elevata polverosità è necessario provvedere ad inumidire i materiali stessi per limitare la formazione di polveri.
- g) Utilizzo di maschera antipolvere (DPI da adottare)
- h) Le operazioni di sollevamento e/o di trasporto di carichi devono avvenire evitando il passaggio dei carichi sospesi al di sopra di postazioni di lavoro.
- i) L'area sottostante la traiettoria di passaggio dei carichi deve essere opportunamente delimitata.
- j) Delimitare e segnalare la zona di intervento a livello di rumorosità elevato.
- k) Utilizzo di otoprotettori (DPI da adottare)

1259) Interferenza nel periodo dal 413° g al 417° g dall'inizio dei lavori, per un totale di 5 giorni lavorativi. Fasi:
- Getto in calcestruzzo per le strutture in fondazione
- Rimozione di impianti

Le lavorazioni su elencate sono eseguite rispettivamente dal 413° g al 422° g per 10 giorni lavorativi, e dal 388° g al 417° g per 30 giorni lavorativi.

Dette lavorazioni interferiscono fra loro per i seguenti periodi: dal 413° g al 417° g per 5 giorni lavorativi.

Coordinamento:

- a) La circolazione delle macchine operatrici deve avvenire utilizzando percorsi ben definiti e la velocità deve risultare ridotta a passo d'uomo.
- b) Il personale non strettamente necessario alle lavorazioni dovrà allontanarsi dalla zona interessata e gli addetti dovranno adottare, se del caso, i dispositivi di protezione individuale idonei alle attività.
- c) Utilizzo di indumenti ad alta visibilità (DPI da adottare)
- d) Delimitare e segnalare la zona d'intervento sottoposta a caduta di materiali dall'alto.
- e) Utilizzo di casco (DPI da adottare)
- f) Durante il trasporto di materiale sfuso ad elevata polverosità è necessario provvedere ad inumidire i materiali stessi per limitare la formazione di polveri.
- g) Utilizzo di maschera antipolvere (DPI da adottare)
- h) Le operazioni di sollevamento e/o di trasporto di carichi devono avvenire evitando il passaggio dei carichi sospesi al di sopra di postazioni di

- lavoro.
- i) L'area sottostante la traiettoria di passaggio dei carichi deve essere opportunamente delimitata.
 - j) Nelle attività di demolizione la diffusione di polveri e fibre deve essere ridotta al minimo irrorando periodicamente le superfici da demolire.
 - k) Nelle attività di demolizione quando la quantità di polveri e fibre presenti superi i limiti tollerati devono essere forniti ed utilizzati indumenti di lavoro e dispositivi di protezione individuale idonei alle attività.
 - l) Delimitare e segnalare la zona di intervento a livello di rumorosità elevato.
 - m) Utilizzo di otoprotettori (DPI da adottare)

1260) Interferenza nel periodo dal 413° g al 422° g dall'inizio dei lavori, per un totale di 10 giorni lavorativi. Fasi:

- **Getto in calcestruzzo per le strutture in fondazione**
- **Rimozione di massetti e pavimentazioni**

Le lavorazioni su elencate sono eseguite rispettivamente dal 413° g al 422° g per 10 giorni lavorativi, e dal 408° g al 437° g per 30 giorni lavorativi.

Dette lavorazioni interferiscono fra loro per i seguenti periodi: dal 413° g al 422° g per 10 giorni lavorativi.

Coordinamento:

- a) La circolazione delle macchine operatrici deve avvenire utilizzando percorsi ben definiti e la velocità deve risultare ridotta a passo d'uomo.
- b) Il personale non strettamente necessario alle lavorazioni dovrà allontanarsi dalla zona interessata e gli addetti dovranno adottare, se del caso, i dispositivi di protezione individuale idonei alle attività.
- c) Utilizzo di indumenti ad alta visibilità (DPI da adottare)
- d) Delimitare e segnalare la zona d'intervento sottoposta a caduta di materiali dall'alto.
- e) Utilizzo di casco (DPI da adottare)
- f) Durante il trasporto di materiale sfuso ad elevata polverosità è necessario provvedere ad inumidire i materiali stessi per limitare la formazione di polveri.
- g) Utilizzo di maschera antipolvere (DPI da adottare)
- h) Le operazioni di sollevamento e/o di trasporto di carichi devono avvenire evitando il passaggio dei carichi sospesi al di sopra di postazioni di lavoro.
- i) L'area sottostante la traiettoria di passaggio dei carichi deve essere opportunamente delimitata.
- j) L'area sottostante il canale deve essere opportunamente delimitata.
- k) Nelle attività di demolizione la diffusione di polveri e fibre deve essere ridotta al minimo irrorando periodicamente le superfici da demolire.
- l) Nelle attività di demolizione quando la quantità di polveri e fibre presenti superi i limiti tollerati devono essere forniti ed utilizzati indumenti di lavoro e dispositivi di protezione individuale idonei alle attività.
- m) Delimitare e segnalare la zona di intervento a livello di rumorosità elevato.
- n) Utilizzo di otoprotettori (DPI da adottare)

1261) Interferenza nel periodo dal 413° g al 417° g dall'inizio dei lavori, per un totale di 5 giorni lavorativi. Fasi:

- **Lavorazione e posa ferri di armatura per le strutture in fondazione**
- **Getto in calcestruzzo per le strutture in fondazione**

Le lavorazioni su elencate sono eseguite rispettivamente dal 398° g al 417° g per 20 giorni lavorativi, e dal 413° g al 422° g per 10 giorni lavorativi.

Dette lavorazioni interferiscono fra loro per i seguenti periodi: dal 413° g al 417° g per 5 giorni lavorativi.

Coordinamento:

- a) Le postazioni di lavoro fisse devono essere protette da un solido impalcato sovrastante, ad altezza non maggiore di 3 metri da terra, a protezione contro la caduta di materiali.
- b) Delimitare e segnalare la zona di intervento a livello di rumorosità elevato.
- c) Utilizzo di otoprotettori (DPI da adottare)
- d) Delimitare e segnalare la zona d'intervento sottoposta a caduta di materiali dall'alto.
- e) La circolazione delle macchine operatrici deve avvenire utilizzando percorsi ben definiti e la velocità deve risultare ridotta a passo d'uomo.
- f) Il personale non strettamente necessario alle lavorazioni dovrà allontanarsi dalla zona interessata e gli addetti dovranno adottare, se del caso, i dispositivi di protezione individuale idonei alle attività.
- g) Utilizzo di indumenti ad alta visibilità (DPI da adottare)
- h) Utilizzo di casco (DPI da adottare)

1262) Interferenza nel periodo dal 414° g al 417° g dall'inizio dei lavori, per un totale di 4 giorni lavorativi. Fasi:

- **Montaggio di serramenti interni**
- **Rimozione di serramenti interni**

Le lavorazioni su elencate sono eseguite rispettivamente dal 414° g al 428° g per 15 giorni lavorativi, e dal 388° g al 417° g per 30 giorni lavorativi.

Dette lavorazioni interferiscono fra loro per i seguenti periodi: dal 414° g al 417° g per 4 giorni lavorativi.

Coordinamento:

- a) Le operazioni di sollevamento e/o di trasporto di carichi devono avvenire evitando il passaggio dei carichi sospesi al di sopra di postazioni di lavoro.
- b) L'area sottostante la traiettoria di passaggio dei carichi deve essere opportunamente delimitata.
- c) La circolazione delle macchine operatrici deve avvenire utilizzando percorsi ben definiti e la velocità deve risultare ridotta a passo d'uomo.
- d) Il personale non strettamente necessario alle lavorazioni dovrà allontanarsi dalla zona interessata e gli addetti dovranno adottare, se del caso, i dispositivi di protezione individuale idonei alle attività.
- e) Utilizzo di indumenti ad alta visibilità (DPI da adottare)
- f) Durante il trasporto di materiale sfuso ad elevata polverosità è necessario provvedere ad inumidire i materiali stessi per limitare la formazione di polveri.

- g) Utilizzo di maschera antipolvere (DPI da adottare)
- h) Utilizzo di casco (DPI da adottare)
- i) Delimitare e segnalare la zona di intervento a livello di rumorosità elevato.
- j) Utilizzo di otoprotettori (DPI da adottare)

1263) Interferenza nel periodo dal 414° g al 428° g dall'inizio dei lavori, per un totale di 15 giorni lavorativi. Fasi:
- Consolidamento struttura in c.a. con applicazione di rete in acciaio
- Montaggio di serramenti interni

Le lavorazioni su elencate sono eseguite rispettivamente dal 406° g al 435° g per 30 giorni lavorativi, e dal 414° g al 428° g per 15 giorni lavorativi.

Dette lavorazioni interferiscono fra loro per i seguenti periodi: dal 414° g al 428° g per 15 giorni lavorativi.

Coordinamento:

- a) La circolazione delle macchine operatrici deve avvenire utilizzando percorsi ben definiti e la velocità deve risultare ridotta a passo d'uomo.
- b) Il personale non strettamente necessario alle lavorazioni dovrà allontanarsi dalla zona interessata e gli addetti dovranno adottare, se del caso, i dispositivi di protezione individuale idonei alle attività.
- c) L'area sottostante la traiettoria di passaggio dei carichi deve essere opportunamente delimitata.
- d) Utilizzo di casco (DPI da adottare)
- e) Le operazioni di sollevamento e/o di trasporto di carichi devono avvenire evitando il passaggio dei carichi sospesi al di sopra di postazioni di lavoro.
- f) Le postazioni di lavoro fisse devono essere protette da un solido impalcato sovrastante, ad altezza non maggiore di 3 metri da terra, a protezione contro la caduta di materiali.
- g) Delimitare e segnalare la zona di intervento a livello di rumorosità elevato.
- h) Utilizzo di otoprotettori (DPI da adottare)
- i) Utilizzo di indumenti ad alta visibilità (DPI da adottare)

1264) Interferenza nel periodo dal 414° g al 428° g dall'inizio dei lavori, per un totale di 15 giorni lavorativi. Fasi:
- Montaggio di serramenti interni
- Rimozione di massetti e pavimentazioni

Le lavorazioni su elencate sono eseguite rispettivamente dal 414° g al 428° g per 15 giorni lavorativi, e dal 408° g al 437° g per 30 giorni lavorativi.

Dette lavorazioni interferiscono fra loro per i seguenti periodi: dal 414° g al 428° g per 15 giorni lavorativi.

Coordinamento:

- a) Le operazioni di sollevamento e/o di trasporto di carichi devono avvenire evitando il passaggio dei carichi sospesi al di sopra di postazioni di lavoro.
- b) L'area sottostante la traiettoria di passaggio dei carichi deve essere opportunamente delimitata.
- c) La circolazione delle macchine operatrici deve avvenire utilizzando percorsi ben definiti e la velocità deve risultare ridotta a passo d'uomo.
- d) Il personale non strettamente necessario alle lavorazioni dovrà allontanarsi dalla zona interessata e gli addetti dovranno adottare, se del caso, i dispositivi di protezione individuale idonei alle attività.
- e) Utilizzo di indumenti ad alta visibilità (DPI da adottare)
- f) Durante il trasporto di materiale sfuso ad elevata polverosità è necessario provvedere ad inumidire i materiali stessi per limitare la formazione di polveri.
- g) Utilizzo di maschera antipolvere (DPI da adottare)
- h) L'area sottostante il canalei deve essere opportunamente delimitata.
- i) Nelle attività di demolizione la diffusione di polveri e fibre deve essere ridotta al minimo irrorando periodicamente le superfici da demolire.
- j) Utilizzo di casco (DPI da adottare)
- k) Nelle attività di demolizione quando la quantità di polveri e fibre presenti superi i limiti tollerati devono essere forniti ed utilizzati indumenti di lavoro e dispositivi di protezione individuale idonei alle attività.
- l) Delimitare e segnalare la zona di intervento a livello di rumorosità elevato.
- m) Utilizzo di otoprotettori (DPI da adottare)

1265) Interferenza nel periodo dal 414° g al 428° g dall'inizio dei lavori, per un totale di 15 giorni lavorativi. Fasi:
- Montaggio di serramenti interni
- Rimozione di massetti e pavimentazioni

Le lavorazioni su elencate sono eseguite rispettivamente dal 414° g al 428° g per 15 giorni lavorativi, e dal 395° g al 434° g per 40 giorni lavorativi.

Dette lavorazioni interferiscono fra loro per i seguenti periodi: dal 414° g al 428° g per 15 giorni lavorativi.

Coordinamento:

- a) Le attività interferenti saranno opportunamente distanziate spazialmente.

1266) Interferenza nel periodo dal 414° g al 428° g dall'inizio dei lavori, per un totale di 15 giorni lavorativi. Fasi:
- Montaggio di serramenti interni
- Montaggio di serramenti esterni

Le lavorazioni su elencate sono eseguite rispettivamente dal 414° g al 428° g per 15 giorni lavorativi, e dal 405° g al 429° g per 25 giorni lavorativi.

Dette lavorazioni interferiscono fra loro per i seguenti periodi: dal 414° g al 428° g per 15 giorni lavorativi.

Coordinamento:

- a) Le operazioni di sollevamento e/o di trasporto di carichi devono avvenire evitando il passaggio dei carichi sospesi al di sopra di postazioni di lavoro.
- b) L'area sottostante la traiettoria di passaggio dei carichi deve essere opportunamente delimitata.
- c) La circolazione delle macchine operatrici deve avvenire utilizzando percorsi ben definiti e la velocità deve risultare ridotta a passo d'uomo.
- d) Il personale non strettamente necessario alle lavorazioni dovrà allontanarsi dalla zona interessata e gli addetti dovranno adottare, se del caso, i dispositivi di protezione individuale idonei alle attività.
- e) Utilizzo di indumenti ad alta visibilità (DPI da adottare)
- f) Utilizzo di casco (DPI da adottare)

1267) Interferenza nel periodo dal 414° g al 422° g dall'inizio dei lavori, per un totale di 9 giorni lavorativi. Fasi:

- **Montaggio di serramenti interni**
- **Posa di pavimenti per interni in marmo**

Le lavorazioni su elencate sono eseguite rispettivamente dal 414° g al 428° g per 15 giorni lavorativi, e dal 408° g al 422° g per 15 giorni lavorativi.

Dette lavorazioni interferiscono fra loro per i seguenti periodi: dal 414° g al 422° g per 9 giorni lavorativi.

Coordinamento:

- a) Delimitare e segnalare la zona di intervento a livello di rumorosità elevato.
- b) Utilizzo di otoprotettori (DPI da adottare)
- c) Le operazioni di sollevamento e/o di trasporto di carichi devono avvenire evitando il passaggio dei carichi sospesi al di sopra di postazioni di lavoro.
- d) L'area sottostante la traiettoria di passaggio dei carichi deve essere opportunamente delimitata.
- e) La circolazione delle macchine operatrici deve avvenire utilizzando percorsi ben definiti e la velocità deve risultare ridotta a passo d'uomo.
- f) Il personale non strettamente necessario alle lavorazioni dovrà allontanarsi dalla zona interessata e gli addetti dovranno adottare, se del caso, i dispositivi di protezione individuale idonei alle attività.
- g) Utilizzo di indumenti ad alta visibilità (DPI da adottare)
- h) Utilizzo di casco (DPI da adottare)

1268) Interferenza nel periodo dal 414° g al 426° g dall'inizio dei lavori, per un totale di 13 giorni lavorativi. Fasi:

- **Montaggio di serramenti interni**
- **Rimozione di controsoffittature, intonaci e rivestimenti interni**

Le lavorazioni su elencate sono eseguite rispettivamente dal 414° g al 428° g per 15 giorni lavorativi, e dal 397° g al 426° g per 30 giorni lavorativi.

Dette lavorazioni interferiscono fra loro per i seguenti periodi: dal 414° g al 426° g per 13 giorni lavorativi.

Coordinamento:

- a) Le operazioni di sollevamento e/o di trasporto di carichi devono avvenire evitando il passaggio dei carichi sospesi al di sopra di postazioni di lavoro.
- b) L'area sottostante la traiettoria di passaggio dei carichi deve essere opportunamente delimitata.
- c) La circolazione delle macchine operatrici deve avvenire utilizzando percorsi ben definiti e la velocità deve risultare ridotta a passo d'uomo.
- d) Il personale non strettamente necessario alle lavorazioni dovrà allontanarsi dalla zona interessata e gli addetti dovranno adottare, se del caso, i dispositivi di protezione individuale idonei alle attività.
- e) Utilizzo di indumenti ad alta visibilità (DPI da adottare)
- f) Durante il trasporto di materiale sfuso ad elevata polverosità è necessario provvedere ad inumidire i materiali stessi per limitare la formazione di polveri.
- g) Utilizzo di maschera antipolvere (DPI da adottare)
- h) Nelle attività di demolizione la diffusione di polveri e fibre deve essere ridotta al minimo irrorando periodicamente le superfici da demolire.
- i) Nelle attività di demolizione quando la quantità di polveri e fibre presenti superi i limiti tollerati devono essere forniti ed utilizzati indumenti di lavoro e dispositivi di protezione individuale idonei alle attività.
- j) Delimitare e segnalare la zona di intervento a livello di rumorosità elevato.
- k) Utilizzo di otoprotettori (DPI da adottare)
- l) L'area sottostante il canalei deve essere opportunamente delimitata.
- m) Utilizzo di casco (DPI da adottare)

1269) Interferenza nel periodo dal 414° g al 417° g dall'inizio dei lavori, per un totale di 4 giorni lavorativi. Fasi:

- **Montaggio di serramenti interni**
- **Lavorazione e posa ferri di armatura per le strutture in fondazione**

Le lavorazioni su elencate sono eseguite rispettivamente dal 414° g al 428° g per 15 giorni lavorativi, e dal 398° g al 417° g per 20 giorni lavorativi.

Dette lavorazioni interferiscono fra loro per i seguenti periodi: dal 414° g al 417° g per 4 giorni lavorativi.

Coordinamento:

- a) Le operazioni di sollevamento e/o di trasporto di carichi devono avvenire evitando il passaggio dei carichi sospesi al di sopra di postazioni di lavoro.
- b) L'area sottostante la traiettoria di passaggio dei carichi deve essere opportunamente delimitata.
- c) La circolazione delle macchine operatrici deve avvenire utilizzando percorsi ben definiti e la velocità deve risultare ridotta a passo d'uomo.
- d) Il personale non strettamente necessario alle lavorazioni dovrà allontanarsi dalla zona interessata e gli addetti dovranno adottare, se del caso, i dispositivi di protezione individuale idonei alle attività.
- e) Utilizzo di indumenti ad alta visibilità (DPI da adottare)
- f) Le postazioni di lavoro fisse devono essere protette da un solido impalcato sovrastante, ad altezza non maggiore di 3 metri da terra, a protezione contro la caduta di materiali.

- g) Delimitare e segnalare la zona di intervento a livello di rumorosità elevato.
- h) Utilizzo di otoprotettori (DPI da adottare)

1270) Interferenza nel periodo dal 414° g al 428° g dall'inizio dei lavori, per un totale di 15 giorni lavorativi. Fasi:

- **Montaggio di serramenti interni**
- **Perforazioni nel terreno con sonda**

Le lavorazioni su elencate sono eseguite rispettivamente dal 414° g al 428° g per 15 giorni lavorativi, e dal 381° g al 430° g per 50 giorni lavorativi.

Dette lavorazioni interferiscono fra loro per i seguenti periodi: dal 414° g al 428° g per 15 giorni lavorativi.

Coordinamento:

- a) Le operazioni di sollevamento e/o di trasporto di carichi devono avvenire evitando il passaggio dei carichi sospesi al di sopra di postazioni di lavoro.
- b) L'area sottostante la traiettoria di passaggio dei carichi deve essere opportunamente delimitata.
- c) La circolazione delle macchine operatrici deve avvenire utilizzando percorsi ben definiti e la velocità deve risultare ridotta a passo d'uomo.
- d) Il personale non strettamente necessario alle lavorazioni dovrà allontanarsi dalla zona interessata e gli addetti dovranno adottare, se del caso, i dispositivi di protezione individuale idonei alle attività.
- e) Utilizzo di indumenti ad alta visibilità (DPI da adottare)
- f) Delimitare e segnalare la zona di intervento a livello di rumorosità elevato.
- g) Utilizzo di otoprotettori (DPI da adottare)

1271) Interferenza nel periodo dal 414° g al 424° g dall'inizio dei lavori, per un totale di 11 giorni lavorativi. Fasi:

- **Montaggio di serramenti interni**
- **Distribuzione impianto illuminazione normale e di emergenza**

Le lavorazioni su elencate sono eseguite rispettivamente dal 414° g al 428° g per 15 giorni lavorativi, e dal 375° g al 424° g per 50 giorni lavorativi.

Dette lavorazioni interferiscono fra loro per i seguenti periodi: dal 414° g al 424° g per 11 giorni lavorativi.

Coordinamento:

- a) Le operazioni di sollevamento e/o di trasporto di carichi devono avvenire evitando il passaggio dei carichi sospesi al di sopra di postazioni di lavoro.
- b) L'area sottostante la traiettoria di passaggio dei carichi deve essere opportunamente delimitata.
- c) La circolazione delle macchine operatrici deve avvenire utilizzando percorsi ben definiti e la velocità deve risultare ridotta a passo d'uomo.
- d) Il personale non strettamente necessario alle lavorazioni dovrà allontanarsi dalla zona interessata e gli addetti dovranno adottare, se del caso, i dispositivi di protezione individuale idonei alle attività.
- e) Utilizzo di indumenti ad alta visibilità (DPI da adottare)

1272) Interferenza nel periodo dal 414° g al 424° g dall'inizio dei lavori, per un totale di 11 giorni lavorativi. Fasi:

- **Montaggio di serramenti interni**
- **Distribuzione impianto FM**

Le lavorazioni su elencate sono eseguite rispettivamente dal 414° g al 428° g per 15 giorni lavorativi, e dal 375° g al 424° g per 50 giorni lavorativi.

Dette lavorazioni interferiscono fra loro per i seguenti periodi: dal 414° g al 424° g per 11 giorni lavorativi.

Coordinamento:

- a) Le operazioni di sollevamento e/o di trasporto di carichi devono avvenire evitando il passaggio dei carichi sospesi al di sopra di postazioni di lavoro.
- b) L'area sottostante la traiettoria di passaggio dei carichi deve essere opportunamente delimitata.
- c) La circolazione delle macchine operatrici deve avvenire utilizzando percorsi ben definiti e la velocità deve risultare ridotta a passo d'uomo.
- d) Il personale non strettamente necessario alle lavorazioni dovrà allontanarsi dalla zona interessata e gli addetti dovranno adottare, se del caso, i dispositivi di protezione individuale idonei alle attività.
- e) Utilizzo di indumenti ad alta visibilità (DPI da adottare)

1273) Interferenza nel periodo dal 414° g al 424° g dall'inizio dei lavori, per un totale di 11 giorni lavorativi. Fasi:

- **Montaggio di serramenti interni**
- **Distribuzione di impianto rete dati, BMS e domotica**

Le lavorazioni su elencate sono eseguite rispettivamente dal 414° g al 428° g per 15 giorni lavorativi, e dal 375° g al 424° g per 50 giorni lavorativi.

Dette lavorazioni interferiscono fra loro per i seguenti periodi: dal 414° g al 424° g per 11 giorni lavorativi.

Coordinamento:

- a) Le operazioni di sollevamento e/o di trasporto di carichi devono avvenire evitando il passaggio dei carichi sospesi al di sopra di postazioni di lavoro.
- b) L'area sottostante la traiettoria di passaggio dei carichi deve essere opportunamente delimitata.
- c) La circolazione delle macchine operatrici deve avvenire utilizzando percorsi ben definiti e la velocità deve risultare ridotta a passo d'uomo.
- d) Il personale non strettamente necessario alle lavorazioni dovrà allontanarsi dalla zona interessata e gli addetti dovranno adottare, se del caso, i dispositivi di protezione individuale idonei alle attività.
- e) Utilizzo di indumenti ad alta visibilità (DPI da adottare)

1274) Interferenza nel periodo dal 414° g al 424° g dall'inizio dei lavori, per un totale di 11 giorni lavorativi. Fasi:

- **Montaggio di serramenti interni**
- **Realizzazione di impianto antintrusione/videosorveglianza**

Le lavorazioni su elencate sono eseguite rispettivamente dal 414° g al 428° g per 15 giorni lavorativi, e dal 375° g al 424° g per 50 giorni lavorativi.

Dette lavorazioni interferiscono fra loro per i seguenti periodi: dal 414° g al 424° g per 11 giorni lavorativi.

Coordinamento:

- Le operazioni di sollevamento e/o di trasporto di carichi devono avvenire evitando il passaggio dei carichi sospesi al di sopra di postazioni di lavoro.
- L'area sottostante la traiettoria di passaggio dei carichi deve essere opportunamente delimitata.
- La circolazione delle macchine operatrici deve avvenire utilizzando percorsi ben definiti e la velocità deve risultare ridotta a passo d'uomo.
- Il personale non strettamente necessario alle lavorazioni dovrà allontanarsi dalla zona interessata e gli addetti dovranno adottare, se del caso, i dispositivi di protezione individuale idonei alle attività.
- Utilizzo di indumenti ad alta visibilità (DPI da adottare)

1275) Interferenza nel periodo dal 414° g al 424° g dall'inizio dei lavori, per un totale di 11 giorni lavorativi. Fasi:

- **Montaggio di serramenti interni**
- **Distribuzione dell'impianto di rilevazione e allarme incendio**

Le lavorazioni su elencate sono eseguite rispettivamente dal 414° g al 428° g per 15 giorni lavorativi, e dal 375° g al 424° g per 50 giorni lavorativi.

Dette lavorazioni interferiscono fra loro per i seguenti periodi: dal 414° g al 424° g per 11 giorni lavorativi.

Coordinamento:

- Le operazioni di sollevamento e/o di trasporto di carichi devono avvenire evitando il passaggio dei carichi sospesi al di sopra di postazioni di lavoro.
- L'area sottostante la traiettoria di passaggio dei carichi deve essere opportunamente delimitata.
- La circolazione delle macchine operatrici deve avvenire utilizzando percorsi ben definiti e la velocità deve risultare ridotta a passo d'uomo.
- Il personale non strettamente necessario alle lavorazioni dovrà allontanarsi dalla zona interessata e gli addetti dovranno adottare, se del caso, i dispositivi di protezione individuale idonei alle attività.
- Utilizzo di indumenti ad alta visibilità (DPI da adottare)

1276) Interferenza nel periodo dal 414° g al 424° g dall'inizio dei lavori, per un totale di 11 giorni lavorativi. Fasi:

- **Montaggio di serramenti interni**
- **Realizzazione della rete di distribuzione e terminali per impianto di climatizzazione (caldo e freddo)**

Le lavorazioni su elencate sono eseguite rispettivamente dal 414° g al 428° g per 15 giorni lavorativi, e dal 375° g al 424° g per 50 giorni lavorativi.

Dette lavorazioni interferiscono fra loro per i seguenti periodi: dal 414° g al 424° g per 11 giorni lavorativi.

Coordinamento:

- In prossimità della zona d'intervento è necessario allontanare preventivamente tutti i materiali facilmente infiammabili; qualora i suddetti materiali non possono essere allontanati è necessario proteggerli con teli protettivi.
- In prossimità della zona d'intervento deve essere tenuto a disposizione un estintore portatile.
- Delimitare e segnalare la zona di intervento a radiazioni non ionizzanti.
- Le operazioni di sollevamento e/o di trasporto di carichi devono avvenire evitando il passaggio dei carichi sospesi al di sopra di postazioni di lavoro.
- L'area sottostante la traiettoria di passaggio dei carichi deve essere opportunamente delimitata.
- La circolazione delle macchine operatrici deve avvenire utilizzando percorsi ben definiti e la velocità deve risultare ridotta a passo d'uomo.
- Il personale non strettamente necessario alle lavorazioni dovrà allontanarsi dalla zona interessata e gli addetti dovranno adottare, se del caso, i dispositivi di protezione individuale idonei alle attività.
- Utilizzo di indumenti ad alta visibilità (DPI da adottare)

1277) Interferenza nel periodo dal 414° g al 424° g dall'inizio dei lavori, per un totale di 11 giorni lavorativi. Fasi:

- **Montaggio di serramenti interni**
- **Realizzazione della rete idrica e degli attacchi per impianto antincendio**

Le lavorazioni su elencate sono eseguite rispettivamente dal 414° g al 428° g per 15 giorni lavorativi, e dal 375° g al 424° g per 50 giorni lavorativi.

Dette lavorazioni interferiscono fra loro per i seguenti periodi: dal 414° g al 424° g per 11 giorni lavorativi.

Coordinamento:

- In prossimità della zona d'intervento è necessario allontanare preventivamente tutti i materiali facilmente infiammabili; qualora i suddetti materiali non possono essere allontanati è necessario proteggerli con teli protettivi.
- In prossimità della zona d'intervento deve essere tenuto a disposizione un estintore portatile.
- Delimitare e segnalare la zona di intervento a radiazioni non ionizzanti.
- Le operazioni di sollevamento e/o di trasporto di carichi devono avvenire evitando il passaggio dei carichi sospesi al di sopra di postazioni di lavoro.
- L'area sottostante la traiettoria di passaggio dei carichi deve essere opportunamente delimitata.
- La circolazione delle macchine operatrici deve avvenire utilizzando percorsi ben definiti e la velocità deve risultare ridotta a passo d'uomo.
- Il personale non strettamente necessario alle lavorazioni dovrà allontanarsi dalla zona interessata e gli addetti dovranno adottare, se del caso, i dispositivi di protezione individuale idonei alle attività.
- Utilizzo di indumenti ad alta visibilità (DPI da adottare)

1278) Interferenza nel periodo dal 414° g al 422° g dall'inizio dei lavori, per un totale di 9 giorni lavorativi. Fasi:

- **Montaggio di serramenti interni**
- **Getto in calcestruzzo per le strutture in fondazione**

Le lavorazioni su elencate sono eseguite rispettivamente dal 414° g al 428° g per 15 giorni lavorativi, e dal 413° g al 422° g per 10 giorni lavorativi.

Dette lavorazioni interferiscono fra loro per i seguenti periodi: dal 414° g al 422° g per 9 giorni lavorativi.

Coordinamento:

- Le operazioni di sollevamento e/o di trasporto di carichi devono avvenire evitando il passaggio dei carichi sospesi al di sopra di postazioni di lavoro.
- L'area sottostante la traiettoria di passaggio dei carichi deve essere opportunamente delimitata.
- La circolazione delle macchine operatrici deve avvenire utilizzando percorsi ben definiti e la velocità deve risultare ridotta a passo d'uomo.
- Il personale non strettamente necessario alle lavorazioni dovrà allontanarsi dalla zona interessata e gli addetti dovranno adottare, se del caso, i dispositivi di protezione individuale idonei alle attività.
- Utilizzo di indumenti ad alta visibilità (DPI da adottare)
- Delimitare e segnalare la zona d'intervento sottoposta a caduta di materiali dall'alto.
- Utilizzo di casco (DPI da adottare)

1279) Interferenza nel periodo dal 414° g al 424° g dall'inizio dei lavori, per un totale di 11 giorni lavorativi. Fasi:

- **Montaggio di serramenti interni**
- **Realizzazione delle canalizzazioni**

Le lavorazioni su elencate sono eseguite rispettivamente dal 414° g al 428° g per 15 giorni lavorativi, e dal 375° g al 424° g per 50 giorni lavorativi.

Dette lavorazioni interferiscono fra loro per i seguenti periodi: dal 414° g al 424° g per 11 giorni lavorativi.

Coordinamento:

- Le operazioni di sollevamento e/o di trasporto di carichi devono avvenire evitando il passaggio dei carichi sospesi al di sopra di postazioni di lavoro.
- L'area sottostante la traiettoria di passaggio dei carichi deve essere opportunamente delimitata.
- La circolazione delle macchine operatrici deve avvenire utilizzando percorsi ben definiti e la velocità deve risultare ridotta a passo d'uomo.
- Il personale non strettamente necessario alle lavorazioni dovrà allontanarsi dalla zona interessata e gli addetti dovranno adottare, se del caso, i dispositivi di protezione individuale idonei alle attività.
- Utilizzo di indumenti ad alta visibilità (DPI da adottare)

1280) Interferenza nel periodo dal 414° g al 428° g dall'inizio dei lavori, per un totale di 15 giorni lavorativi. Fasi:

- **Montaggio di serramenti interni**
- **Rasatura meccanizzata di intonaci esterni**

Le lavorazioni su elencate sono eseguite rispettivamente dal 414° g al 428° g per 15 giorni lavorativi, e dal 405° g al 429° g per 25 giorni lavorativi.

Dette lavorazioni interferiscono fra loro per i seguenti periodi: dal 414° g al 428° g per 15 giorni lavorativi.

Coordinamento:

- Utilizzo di otoprotettori (DPI da adottare)
- Le operazioni di sollevamento e/o di trasporto di carichi devono avvenire evitando il passaggio dei carichi sospesi al di sopra di postazioni di lavoro.
- L'area sottostante la traiettoria di passaggio dei carichi deve essere opportunamente delimitata.
- La circolazione delle macchine operatrici deve avvenire utilizzando percorsi ben definiti e la velocità deve risultare ridotta a passo d'uomo.
- Il personale non strettamente necessario alle lavorazioni dovrà allontanarsi dalla zona interessata e gli addetti dovranno adottare, se del caso, i dispositivi di protezione individuale idonei alle attività.
- Utilizzo di indumenti ad alta visibilità (DPI da adottare)
- Utilizzo di casco (DPI da adottare)

1281) Interferenza nel periodo dal 414° g al 424° g dall'inizio dei lavori, per un totale di 11 giorni lavorativi. Fasi:

- **Montaggio di serramenti interni**
- **Realizzazione della rete di distribuzione di impianto idrico-sanitario**

Le lavorazioni su elencate sono eseguite rispettivamente dal 414° g al 428° g per 15 giorni lavorativi, e dal 375° g al 424° g per 50 giorni lavorativi.

Dette lavorazioni interferiscono fra loro per i seguenti periodi: dal 414° g al 424° g per 11 giorni lavorativi.

Coordinamento:

- In prossimità della zona d'intervento è necessario allontanare preventivamente tutti i materiali facilmente infiammabili; qualora i suddetti materiali non possono essere allontanati è necessario proteggerli con teli protettivi.
- In prossimità della zona d'intervento deve essere tenuto a disposizione un estintore portatile.
- Delimitare e segnalare la zona di intervento a radiazioni non ionizzanti.
- Le operazioni di sollevamento e/o di trasporto di carichi devono avvenire evitando il passaggio dei carichi sospesi al di sopra di postazioni di lavoro.
- L'area sottostante la traiettoria di passaggio dei carichi deve essere opportunamente delimitata.
- La circolazione delle macchine operatrici deve avvenire utilizzando percorsi ben definiti e la velocità deve risultare ridotta a passo d'uomo.
- Il personale non strettamente necessario alle lavorazioni dovrà allontanarsi dalla zona interessata e gli addetti dovranno adottare, se del caso, i

dispositivi di protezione individuale idonei alle attività.
h) Utilizzo di indumenti ad alta visibilità (DPI da adottare)

1282) Interferenza nel periodo dal 414° g al 417° g dall'inizio dei lavori, per un totale di 4 giorni lavorativi. Fasi:

- **Montaggio di serramenti interni**
- **Realizzazione della carpenteria per le strutture in fondazione**

Le lavorazioni su elencate sono eseguite rispettivamente dal 414° g al 428° g per 15 giorni lavorativi, e dal 388° g al 417° g per 30 giorni lavorativi.

Dette lavorazioni interferiscono fra loro per i seguenti periodi: dal 414° g al 417° g per 4 giorni lavorativi.

Coordinamento:

- Le operazioni di sollevamento e/o di trasporto di carichi devono avvenire evitando il passaggio dei carichi sospesi al di sopra di postazioni di lavoro.
- L'area sottostante la traiettoria di passaggio dei carichi deve essere opportunamente delimitata.
- La circolazione delle macchine operatrici deve avvenire utilizzando percorsi ben definiti e la velocità deve risultare ridotta a passo d'uomo.
- Il personale non strettamente necessario alle lavorazioni dovrà allontanarsi dalla zona interessata e gli addetti dovranno adottare, se del caso, i dispositivi di protezione individuale idonei alle attività.
- Utilizzo di indumenti ad alta visibilità (DPI da adottare)
- Delimitare e segnalare la zona di intervento a livello di rumorosità elevato.
- Utilizzo di otoprotettori (DPI da adottare)

1283) Interferenza nel periodo dal 414° g al 426° g dall'inizio dei lavori, per un totale di 13 giorni lavorativi. Fasi:

- **Montaggio di serramenti interni**
- **Applicazione di fibre in acciaio all'intradosso per consolidamento solaio**

Le lavorazioni su elencate sono eseguite rispettivamente dal 414° g al 428° g per 15 giorni lavorativi, e dal 347° g al 426° g per 80 giorni lavorativi.

Dette lavorazioni interferiscono fra loro per i seguenti periodi: dal 414° g al 426° g per 13 giorni lavorativi.

Coordinamento:

- Le operazioni di sollevamento e/o di trasporto di carichi devono avvenire evitando il passaggio dei carichi sospesi al di sopra di postazioni di lavoro.
- L'area sottostante la traiettoria di passaggio dei carichi deve essere opportunamente delimitata.
- La circolazione delle macchine operatrici deve avvenire utilizzando percorsi ben definiti e la velocità deve risultare ridotta a passo d'uomo.
- Il personale non strettamente necessario alle lavorazioni dovrà allontanarsi dalla zona interessata e gli addetti dovranno adottare, se del caso, i dispositivi di protezione individuale idonei alle attività.
- Utilizzo di indumenti ad alta visibilità (DPI da adottare)
- L'area sottostante la zona operativa del cestello deve essere opportunamente delimitata.
- Utilizzo di casco (DPI da adottare)

1284) Interferenza nel periodo dal 414° g al 428° g dall'inizio dei lavori, per un totale di 15 giorni lavorativi. Fasi:

- **Montaggio di serramenti interni**
- **Montaggio di tutti i ponteggi metallici fissi all'esterno dei padiglioni 2 "Nervi" e 4 "abside"**

Le lavorazioni su elencate sono eseguite rispettivamente dal 414° g al 428° g per 15 giorni lavorativi, e dal 335° g al 439° g per 105 giorni lavorativi.

Dette lavorazioni interferiscono fra loro per i seguenti periodi: dal 414° g al 428° g per 15 giorni lavorativi.

Coordinamento:

- Le operazioni di sollevamento e/o di trasporto di carichi devono avvenire evitando il passaggio dei carichi sospesi al di sopra di postazioni di lavoro.
- L'area sottostante la traiettoria di passaggio dei carichi deve essere opportunamente delimitata.
- La circolazione delle macchine operatrici deve avvenire utilizzando percorsi ben definiti e la velocità deve risultare ridotta a passo d'uomo.
- Il personale non strettamente necessario alle lavorazioni dovrà allontanarsi dalla zona interessata e gli addetti dovranno adottare, se del caso, i dispositivi di protezione individuale idonei alle attività.
- Utilizzo di indumenti ad alta visibilità (DPI da adottare)
- Durante il trasporto di materiale sfuso ad elevata polverosità è necessario provvedere ad inumidire i materiali stessi per limitare la formazione di polveri.
- Utilizzo di maschera antipolvere (DPI da adottare)
- Utilizzo di casco (DPI da adottare)

1285) Interferenza nel periodo dal 414° g al 428° g dall'inizio dei lavori, per un totale di 15 giorni lavorativi. Fasi:

- **Montaggio di serramenti interni**
- **Rimozione di copertura bituminosa contenente amianto**

Le lavorazioni su elencate sono eseguite rispettivamente dal 414° g al 428° g per 15 giorni lavorativi, e dal 365° g al 544° g per 180 giorni lavorativi.

Dette lavorazioni interferiscono fra loro per i seguenti periodi: dal 414° g al 428° g per 15 giorni lavorativi.

Coordinamento:

- Le operazioni di sollevamento e/o di trasporto di carichi devono avvenire evitando il passaggio dei carichi sospesi al di sopra di postazioni di lavoro.
- L'area sottostante la traiettoria di passaggio dei carichi deve essere opportunamente delimitata.

- c) La circolazione delle macchine operatrici deve avvenire utilizzando percorsi ben definiti e la velocità deve risultare ridotta a passo d'uomo.
- d) Il personale non strettamente necessario alle lavorazioni dovrà allontanarsi dalla zona interessata e gli addetti dovranno adottare, se del caso, i dispositivi di protezione individuale idonei alle attività.
- e) Utilizzo di indumenti ad alta visibilità (DPI da adottare)
- f) Durante il trasporto di materiale sfuso ad elevata polverosità è necessario provvedere ad inumidire i materiali stessi per limitare la formazione di polveri.
- g) Utilizzo di maschera antipolvere (DPI da adottare)
- h) Utilizzo di casco (DPI da adottare)

1286) Interferenza nel periodo dal 414° g al 428° g dall'inizio dei lavori, per un totale di 15 giorni lavorativi. Fasi:

- **Montaggio di serramenti interni**
- **Applicazione di fibre in acciaio per consolidamento solaio**

Le lavorazioni su elencate sono eseguite rispettivamente dal 414° g al 428° g per 15 giorni lavorativi, e dal 406° g al 435° g per 30 giorni lavorativi.

Dette lavorazioni interferiscono fra loro per i seguenti periodi: dal 414° g al 428° g per 15 giorni lavorativi.

Coordinamento:

- a) Le operazioni di sollevamento e/o di trasporto di carichi devono avvenire evitando il passaggio dei carichi sospesi al di sopra di postazioni di lavoro.
- b) L'area sottostante la traiettoria di passaggio dei carichi deve essere opportunamente delimitata.
- c) La circolazione delle macchine operatrici deve avvenire utilizzando percorsi ben definiti e la velocità deve risultare ridotta a passo d'uomo.
- d) Il personale non strettamente necessario alle lavorazioni dovrà allontanarsi dalla zona interessata e gli addetti dovranno adottare, se del caso, i dispositivi di protezione individuale idonei alle attività.
- e) Utilizzo di indumenti ad alta visibilità (DPI da adottare)
- f) Utilizzo di casco (DPI da adottare)

1287) Interferenza nel periodo dal 414° g al 416° g dall'inizio dei lavori, per un totale di 3 giorni lavorativi. Fasi:

- **Formazione intonaci interni (tradizionali)**
- **Montaggio di serramenti interni**

Le lavorazioni su elencate sono eseguite rispettivamente dal 402° g al 416° g per 15 giorni lavorativi, e dal 414° g al 428° g per 15 giorni lavorativi.

Dette lavorazioni interferiscono fra loro per i seguenti periodi: dal 414° g al 416° g per 3 giorni lavorativi.

Coordinamento:

- a) L'area sottostante la zona operativa del cestello deve essere opportunamente delimitata.
- b) Le postazioni di lavoro fisse devono essere protette da un solido impalcato sovrastante, ad altezza non maggiore di 3 metri da terra, a protezione contro la caduta di materiali.
- c) Delimitare e segnalare la zona di intervento a livello di rumorosità elevato.
- d) Utilizzo di otoprotettori (DPI da adottare)
- e) Le operazioni di sollevamento e/o di trasporto di carichi devono avvenire evitando il passaggio dei carichi sospesi al di sopra di postazioni di lavoro.
- f) L'area sottostante la traiettoria di passaggio dei carichi deve essere opportunamente delimitata.
- g) La circolazione delle macchine operatrici deve avvenire utilizzando percorsi ben definiti e la velocità deve risultare ridotta a passo d'uomo.
- h) Il personale non strettamente necessario alle lavorazioni dovrà allontanarsi dalla zona interessata e gli addetti dovranno adottare, se del caso, i dispositivi di protezione individuale idonei alle attività.
- i) Utilizzo di indumenti ad alta visibilità (DPI da adottare)
- j) Utilizzo di casco (DPI da adottare)

1288) Interferenza nel periodo dal 414° g al 428° g dall'inizio dei lavori, per un totale di 15 giorni lavorativi. Fasi:

- **Montaggio di serramenti interni**
- **Fornitura e posa in opera di arredi**

Le lavorazioni su elencate sono eseguite rispettivamente dal 414° g al 428° g per 15 giorni lavorativi, e dal 405° g al 434° g per 30 giorni lavorativi.

Dette lavorazioni interferiscono fra loro per i seguenti periodi: dal 414° g al 428° g per 15 giorni lavorativi.

Coordinamento:

- a) Le operazioni di sollevamento e/o di trasporto di carichi devono avvenire evitando il passaggio dei carichi sospesi al di sopra di postazioni di lavoro.
- b) L'area sottostante la traiettoria di passaggio dei carichi deve essere opportunamente delimitata.
- c) La circolazione delle macchine operatrici deve avvenire utilizzando percorsi ben definiti e la velocità deve risultare ridotta a passo d'uomo.
- d) Il personale non strettamente necessario alle lavorazioni dovrà allontanarsi dalla zona interessata e gli addetti dovranno adottare, se del caso, i dispositivi di protezione individuale idonei alle attività.
- e) Utilizzo di indumenti ad alta visibilità (DPI da adottare)
- f) Durante il trasporto di materiale sfuso ad elevata polverosità è necessario provvedere ad inumidire i materiali stessi per limitare la formazione di polveri.
- g) Utilizzo di maschera antipolvere (DPI da adottare)
- h) Utilizzo di casco (DPI da adottare)
- i) Delimitare e segnalare la zona di intervento a livello di rumorosità elevato.
- j) Utilizzo di otoprotettori (DPI da adottare)

1289) Interferenza nel periodo dal 414° g al 417° g dall'inizio dei lavori, per un totale di 4 giorni lavorativi. Fasi:

- **Montaggio di serramenti interni**
- **Rimozione di impianti**

Le lavorazioni su elencate sono eseguite rispettivamente dal 414° g al 428° g per 15 giorni lavorativi, e dal 388° g al 417° g per 30 giorni lavorativi.

Dette lavorazioni interferiscono fra loro per i seguenti periodi: dal 414° g al 417° g per 4 giorni lavorativi.

Coordinamento:

- Le operazioni di sollevamento e/o di trasporto di carichi devono avvenire evitando il passaggio dei carichi sospesi al di sopra di postazioni di lavoro.
- L'area sottostante la traiettoria di passaggio dei carichi deve essere opportunamente delimitata.
- La circolazione delle macchine operatrici deve avvenire utilizzando percorsi ben definiti e la velocità deve risultare ridotta a passo d'uomo.
- Il personale non strettamente necessario alle lavorazioni dovrà allontanarsi dalla zona interessata e gli addetti dovranno adottare, se del caso, i dispositivi di protezione individuale idonei alle attività.
- Utilizzo di indumenti ad alta visibilità (DPI da adottare)
- Durante il trasporto di materiale sfuso ad elevata polverosità è necessario provvedere ad inumidire i materiali stessi per limitare la formazione di polveri.
- Utilizzo di maschera antipolvere (DPI da adottare)
- Utilizzo di casco (DPI da adottare)
- Nelle attività di demolizione la diffusione di polveri e fibre deve essere ridotta al minimo irrorando periodicamente le superfici da demolire.
- Nelle attività di demolizione quando la quantità di polveri e fibre presenti superi i limiti tollerati devono essere forniti ed utilizzati indumenti di lavoro e dispositivi di protezione individuale idonei alle attività.
- Delimitare e segnalare la zona di intervento a livello di rumorosità elevato.
- Utilizzo di otoprotettori (DPI da adottare)

1290) Interferenza nel periodo dal 414° g al 426° g dall'inizio dei lavori, per un totale di 13 giorni lavorativi. Fasi:

- **Montaggio di serramenti interni**
- **Demolizione di tramezzature eseguita a mano**

Le lavorazioni su elencate sono eseguite rispettivamente dal 414° g al 428° g per 15 giorni lavorativi, e dal 397° g al 426° g per 30 giorni lavorativi.

Dette lavorazioni interferiscono fra loro per i seguenti periodi: dal 414° g al 426° g per 13 giorni lavorativi.

Coordinamento:

- Le operazioni di sollevamento e/o di trasporto di carichi devono avvenire evitando il passaggio dei carichi sospesi al di sopra di postazioni di lavoro.
- L'area sottostante la traiettoria di passaggio dei carichi deve essere opportunamente delimitata.
- La circolazione delle macchine operatrici deve avvenire utilizzando percorsi ben definiti e la velocità deve risultare ridotta a passo d'uomo.
- Il personale non strettamente necessario alle lavorazioni dovrà allontanarsi dalla zona interessata e gli addetti dovranno adottare, se del caso, i dispositivi di protezione individuale idonei alle attività.
- Utilizzo di indumenti ad alta visibilità (DPI da adottare)
- Durante il trasporto di materiale sfuso ad elevata polverosità è necessario provvedere ad inumidire i materiali stessi per limitare la formazione di polveri.
- Utilizzo di maschera antipolvere (DPI da adottare)
- Utilizzo di casco (DPI da adottare)
- L'area sottostante la canalei deve essere opportunamente delimitata.
- Nelle attività di demolizione la diffusione di polveri e fibre deve essere ridotta al minimo irrorando periodicamente le superfici da demolire.
- Nelle attività di demolizione quando la quantità di polveri e fibre presenti superi i limiti tollerati devono essere forniti ed utilizzati indumenti di lavoro e dispositivi di protezione individuale idonei alle attività.
- Delimitare e segnalare la zona di intervento a livello di rumorosità elevato.
- Utilizzo di otoprotettori (DPI da adottare)

1291) Interferenza nel periodo dal 414° g al 426° g dall'inizio dei lavori, per un totale di 13 giorni lavorativi. Fasi:

- **Montaggio di serramenti interni**
- **Montaggio di strutture reticolari in acciaio**

Le lavorazioni su elencate sono eseguite rispettivamente dal 414° g al 428° g per 15 giorni lavorativi, e dal 407° g al 426° g per 20 giorni lavorativi.

Dette lavorazioni interferiscono fra loro per i seguenti periodi: dal 414° g al 426° g per 13 giorni lavorativi.

Coordinamento:

- Le operazioni di sollevamento e/o di trasporto di carichi devono avvenire evitando il passaggio dei carichi sospesi al di sopra di postazioni di lavoro.
- L'area sottostante la traiettoria di passaggio dei carichi deve essere opportunamente delimitata.
- La circolazione delle macchine operatrici deve avvenire utilizzando percorsi ben definiti e la velocità deve risultare ridotta a passo d'uomo.
- Il personale non strettamente necessario alle lavorazioni dovrà allontanarsi dalla zona interessata e gli addetti dovranno adottare, se del caso, i dispositivi di protezione individuale idonei alle attività.
- Utilizzo di indumenti ad alta visibilità (DPI da adottare)
- Utilizzo di casco (DPI da adottare)
- In prossimità della zona d'intervento è necessario allontanare preventivamente tutti i materiali facilmente infiammabili; qualora i suddetti materiali non possono essere allontanati è necessario proteggerli con teli protettivi.
- Delimitare e segnalare la zona di intervento a radiazioni non ionizzanti.
- Delimitare e segnalare la zona di intervento a livello di rumorosità elevato.
- Utilizzo di otoprotettori (DPI da adottare)

1292) Interferenza nel periodo dal 414° g al 428° g dall'inizio dei lavori, per un totale di 15 giorni lavorativi. Fasi:

- **Tinteggiatura di superfici interne**
- **Montaggio di serramenti interni**

Le lavorazioni su elencate sono eseguite rispettivamente dal 375° g al 434° g per 60 giorni lavorativi, e dal 414° g al 428° g per 15 giorni lavorativi.

Dette lavorazioni interferiscono fra loro per i seguenti periodi: dal 414° g al 428° g per 15 giorni lavorativi.

Coordinamento:

- Le operazioni di sollevamento e/o di trasporto di carichi devono avvenire evitando il passaggio dei carichi sospesi al di sopra di postazioni di lavoro.
- L'area sottostante la traiettoria di passaggio dei carichi deve essere opportunamente delimitata.
- La circolazione delle macchine operatrici deve avvenire utilizzando percorsi ben definiti e la velocità deve risultare ridotta a passo d'uomo.
- Il personale non strettamente necessario alle lavorazioni dovrà allontanarsi dalla zona interessata e gli addetti dovranno adottare, se del caso, i dispositivi di protezione individuale idonei alle attività.
- Utilizzo di casco (DPI da adottare)
- Utilizzo di indumenti ad alta visibilità (DPI da adottare)

1293) Interferenza nel periodo dal 415° g al 434° g dall'inizio dei lavori, per un totale di 20 giorni lavorativi. Fasi:

- **Applicazione di fibre in acciaio per consolidamento solaio**
- **Installazione apparecchiature finali**

Le lavorazioni su elencate sono eseguite rispettivamente dal 406° g al 435° g per 30 giorni lavorativi, e dal 415° g al 434° g per 20 giorni lavorativi.

Dette lavorazioni interferiscono fra loro per i seguenti periodi: dal 415° g al 434° g per 20 giorni lavorativi.

Coordinamento:

- La circolazione delle macchine operatrici deve avvenire utilizzando percorsi ben definiti e la velocità deve risultare ridotta a passo d'uomo.
- Il personale non strettamente necessario alle lavorazioni dovrà allontanarsi dalla zona interessata e gli addetti dovranno adottare, se del caso, i dispositivi di protezione individuale idonei alle attività.
- L'area sottostante la traiettoria di passaggio dei carichi deve essere opportunamente delimitata.
- Utilizzo di casco (DPI da adottare)
- Le operazioni di sollevamento e/o di trasporto di carichi devono avvenire evitando il passaggio dei carichi sospesi al di sopra di postazioni di lavoro.

1294) Interferenza nel periodo dal 415° g al 426° g dall'inizio dei lavori, per un totale di 12 giorni lavorativi. Fasi:

- **Tinteggiatura di superfici esterne**
- **Demolizione di tramezzature eseguita a mano**

Le lavorazioni su elencate sono eseguite rispettivamente dal 415° g al 434° g per 20 giorni lavorativi, e dal 397° g al 426° g per 30 giorni lavorativi.

Dette lavorazioni interferiscono fra loro per i seguenti periodi: dal 415° g al 426° g per 12 giorni lavorativi.

Coordinamento:

- La circolazione delle macchine operatrici deve avvenire utilizzando percorsi ben definiti e la velocità deve risultare ridotta a passo d'uomo.
- Il personale non strettamente necessario alle lavorazioni dovrà allontanarsi dalla zona interessata e gli addetti dovranno adottare, se del caso, i dispositivi di protezione individuale idonei alle attività.
- L'area sottostante la traiettoria di passaggio dei carichi deve essere opportunamente delimitata.
- Utilizzo di casco (DPI da adottare)
- Utilizzo di indumenti ad alta visibilità (DPI da adottare)
- Le operazioni di sollevamento e/o di trasporto di carichi devono avvenire evitando il passaggio dei carichi sospesi al di sopra di postazioni di lavoro.
- Durante il trasporto di materiale sfuso ad elevata polverosità è necessario provvedere ad inumidire i materiali stessi per limitare la formazione di polveri.
- Utilizzo di maschera antipolvere (DPI da adottare)
- L'area sottostante il canalei deve essere opportunamente delimitata.
- Nelle attività di demolizione la diffusione di polveri e fibre deve essere ridotta al minimo irrorando periodicamente le superfici da demolire.
- Nelle attività di demolizione quando la quantità di polveri e fibre presenti superi i limiti tollerati devono essere forniti ed utilizzati indumenti di lavoro e dispositivi di protezione individuale idonei alle attività.
- Delimitare e segnalare la zona di intervento a livello di rumorosità elevato.
- Utilizzo di ottoprotettori (DPI da adottare)

1295) Interferenza nel periodo dal 415° g al 434° g dall'inizio dei lavori, per un totale di 20 giorni lavorativi. Fasi:

- **Allacciamento apparecchiature finali e U.T.A.**
- **Installazione apparecchiature finali**

Le lavorazioni su elencate sono eseguite rispettivamente dal 415° g al 434° g per 20 giorni lavorativi, e dal 415° g al 434° g per 20 giorni lavorativi.

Dette lavorazioni interferiscono fra loro per i seguenti periodi: dal 415° g al 434° g per 20 giorni lavorativi.

Coordinamento:

- La circolazione delle macchine operatrici deve avvenire utilizzando percorsi ben definiti e la velocità deve risultare ridotta a passo d'uomo.
- Il personale non strettamente necessario alle lavorazioni dovrà allontanarsi dalla zona interessata e gli addetti dovranno adottare, se del caso, i dispositivi di protezione individuale idonei alle attività.

c) Utilizzo di indumenti ad alta visibilità (DPI da adottare)

1296) Interferenza nel periodo dal 415° g al 434° g dall'inizio dei lavori, per un totale di 20 giorni lavorativi. Fasi:

- **Tinteggiatura di superfici esterne**
- **Installazione apparecchiature finali**

Le lavorazioni su elencate sono eseguite rispettivamente dal 415° g al 434° g per 20 giorni lavorativi, e dal 415° g al 434° g per 20 giorni lavorativi.

Dette lavorazioni interferiscono fra loro per i seguenti periodi: dal 415° g al 434° g per 20 giorni lavorativi.

Coordinamento:

- La circolazione delle macchine operatrici deve avvenire utilizzando percorsi ben definiti e la velocità deve risultare ridotta a passo d'uomo.
- Il personale non strettamente necessario alle lavorazioni dovrà allontanarsi dalla zona interessata e gli addetti dovranno adottare, se del caso, i dispositivi di protezione individuale idonei alle attività.
- L'area sottostante la traiettoria di passaggio dei carichi deve essere opportunamente delimitata.
- Utilizzo di casco (DPI da adottare)
- Utilizzo di indumenti ad alta visibilità (DPI da adottare)
- Le operazioni di sollevamento e/o di trasporto di carichi devono avvenire evitando il passaggio dei carichi sospesi al di sopra di postazioni di lavoro.

1297) Interferenza nel periodo dal 415° g al 424° g dall'inizio dei lavori, per un totale di 10 giorni lavorativi. Fasi:

- **Tinteggiatura di superfici esterne**
- **Distribuzione impianto illuminazione normale e di emergenza**

Le lavorazioni su elencate sono eseguite rispettivamente dal 415° g al 434° g per 20 giorni lavorativi, e dal 375° g al 424° g per 50 giorni lavorativi.

Dette lavorazioni interferiscono fra loro per i seguenti periodi: dal 415° g al 424° g per 10 giorni lavorativi.

Coordinamento:

- La circolazione delle macchine operatrici deve avvenire utilizzando percorsi ben definiti e la velocità deve risultare ridotta a passo d'uomo.
- Il personale non strettamente necessario alle lavorazioni dovrà allontanarsi dalla zona interessata e gli addetti dovranno adottare, se del caso, i dispositivi di protezione individuale idonei alle attività.
- L'area sottostante la traiettoria di passaggio dei carichi deve essere opportunamente delimitata.
- Utilizzo di casco (DPI da adottare)
- Utilizzo di indumenti ad alta visibilità (DPI da adottare)
- Le operazioni di sollevamento e/o di trasporto di carichi devono avvenire evitando il passaggio dei carichi sospesi al di sopra di postazioni di lavoro.

1298) Interferenza nel periodo dal 415° g al 434° g dall'inizio dei lavori, per un totale di 20 giorni lavorativi. Fasi:

- **Tinteggiatura di superfici esterne**
- **Installazione pulsanti, prese e corpi illuminanti**

Le lavorazioni su elencate sono eseguite rispettivamente dal 415° g al 434° g per 20 giorni lavorativi, e dal 415° g al 434° g per 20 giorni lavorativi.

Dette lavorazioni interferiscono fra loro per i seguenti periodi: dal 415° g al 434° g per 20 giorni lavorativi.

Coordinamento:

- La circolazione delle macchine operatrici deve avvenire utilizzando percorsi ben definiti e la velocità deve risultare ridotta a passo d'uomo.
- Il personale non strettamente necessario alle lavorazioni dovrà allontanarsi dalla zona interessata e gli addetti dovranno adottare, se del caso, i dispositivi di protezione individuale idonei alle attività.
- L'area sottostante la traiettoria di passaggio dei carichi deve essere opportunamente delimitata.
- Utilizzo di casco (DPI da adottare)
- Utilizzo di indumenti ad alta visibilità (DPI da adottare)
- Le operazioni di sollevamento e/o di trasporto di carichi devono avvenire evitando il passaggio dei carichi sospesi al di sopra di postazioni di lavoro.

1299) Interferenza nel periodo dal 415° g al 434° g dall'inizio dei lavori, per un totale di 20 giorni lavorativi. Fasi:

- **Applicazione di fibre in acciaio per consolidamento solaio**
- **Installazione pulsanti, prese e corpi illuminanti**

Le lavorazioni su elencate sono eseguite rispettivamente dal 406° g al 435° g per 30 giorni lavorativi, e dal 415° g al 434° g per 20 giorni lavorativi.

Dette lavorazioni interferiscono fra loro per i seguenti periodi: dal 415° g al 434° g per 20 giorni lavorativi.

Coordinamento:

- La circolazione delle macchine operatrici deve avvenire utilizzando percorsi ben definiti e la velocità deve risultare ridotta a passo d'uomo.
- Il personale non strettamente necessario alle lavorazioni dovrà allontanarsi dalla zona interessata e gli addetti dovranno adottare, se del caso, i dispositivi di protezione individuale idonei alle attività.
- L'area sottostante la traiettoria di passaggio dei carichi deve essere opportunamente delimitata.
- Utilizzo di casco (DPI da adottare)
- Le operazioni di sollevamento e/o di trasporto di carichi devono avvenire evitando il passaggio dei carichi sospesi al di sopra di postazioni di lavoro.

1300) Interferenza nel periodo dal 415° g al 434° g dall'inizio dei lavori, per un totale di 20 giorni lavorativi. Fasi:

- Tinteggiatura di superfici esterne
- Installazione apparecchiature finali

Le lavorazioni su elencate sono eseguite rispettivamente dal 415° g al 434° g per 20 giorni lavorativi, e dal 415° g al 434° g per 20 giorni lavorativi.

Dette lavorazioni interferiscono fra loro per i seguenti periodi: dal 415° g al 434° g per 20 giorni lavorativi.

Coordinamento:

- a) La circolazione delle macchine operatrici deve avvenire utilizzando percorsi ben definiti e la velocità deve risultare ridotta a passo d'uomo.
- b) Il personale non strettamente necessario alle lavorazioni dovrà allontanarsi dalla zona interessata e gli addetti dovranno adottare, se del caso, i dispositivi di protezione individuale idonei alle attività.
- c) L'area sottostante la traiettoria di passaggio dei carichi deve essere opportunamente delimitata.
- d) Utilizzo di casco (DPI da adottare)
- e) Utilizzo di indumenti ad alta visibilità (DPI da adottare)
- f) Le operazioni di sollevamento e/o di trasporto di carichi devono avvenire evitando il passaggio dei carichi sospesi al di sopra di postazioni di lavoro.

1301) Interferenza nel periodo dal 415° g al 426° g dall'inizio dei lavori, per un totale di 12 giorni lavorativi. Fasi:

- Allacciamento apparecchiature finali e U.T.A.
- Demolizione di tramezzature eseguita a mano

Le lavorazioni su elencate sono eseguite rispettivamente dal 415° g al 434° g per 20 giorni lavorativi, e dal 397° g al 426° g per 30 giorni lavorativi.

Dette lavorazioni interferiscono fra loro per i seguenti periodi: dal 415° g al 426° g per 12 giorni lavorativi.

Coordinamento:

- a) La circolazione delle macchine operatrici deve avvenire utilizzando percorsi ben definiti e la velocità deve risultare ridotta a passo d'uomo.
- b) Il personale non strettamente necessario alle lavorazioni dovrà allontanarsi dalla zona interessata e gli addetti dovranno adottare, se del caso, i dispositivi di protezione individuale idonei alle attività.
- c) Utilizzo di indumenti ad alta visibilità (DPI da adottare)
- d) Durante il trasporto di materiale sfuso ad elevata polverosità è necessario provvedere ad inumidire i materiali stessi per limitare la formazione di polveri.
- e) Utilizzo di maschera antipolvere (DPI da adottare)
- f) Le operazioni di sollevamento e/o di trasporto di carichi devono avvenire evitando il passaggio dei carichi sospesi al di sopra di postazioni di lavoro.
- g) L'area sottostante la traiettoria di passaggio dei carichi deve essere opportunamente delimitata.
- h) Utilizzo di casco (DPI da adottare)
- i) L'area sottostante il canalei deve essere opportunamente delimitata.
- j) Nelle attività di demolizione la diffusione di polveri e fibre deve essere ridotta al minimo irrorando periodicamente le superfici da demolire.
- k) Nelle attività di demolizione quando la quantità di polveri e fibre presenti superi i limiti tollerati devono essere forniti ed utilizzati indumenti di lavoro e dispositivi di protezione individuale idonei alle attività.
- l) Delimitare e segnalare la zona di intervento a livello di rumorosità elevato.
- m) Utilizzo di otoprotettori (DPI da adottare)

1302) Interferenza nel periodo dal 415° g al 424° g dall'inizio dei lavori, per un totale di 10 giorni lavorativi. Fasi:

- Realizzazione delle canalizzazioni
- Installazione apparecchiature finali

Le lavorazioni su elencate sono eseguite rispettivamente dal 375° g al 424° g per 50 giorni lavorativi, e dal 415° g al 434° g per 20 giorni lavorativi.

Dette lavorazioni interferiscono fra loro per i seguenti periodi: dal 415° g al 424° g per 10 giorni lavorativi.

Coordinamento:

- a) Le attività interferenti saranno opportunamente distanziate spazialmente.
- b) Le attività interferenti saranno opportunamente distanziate temporalmente.
- c) Le operazioni di sollevamento e/o di trasporto di carichi devono avvenire evitando il passaggio dei carichi sospesi al di sopra di postazioni di lavoro.
- d) La circolazione delle macchine operatrici deve avvenire utilizzando percorsi ben definiti e la velocità deve risultare ridotta a passo d'uomo.

1303) Interferenza nel periodo dal 415° g al 434° g dall'inizio dei lavori, per un totale di 20 giorni lavorativi. Fasi:

- Installazione pulsanti, prese e corpi illuminanti
- Rimozione di copertura bituminosa contenente amianto

Le lavorazioni su elencate sono eseguite rispettivamente dal 415° g al 434° g per 20 giorni lavorativi, e dal 365° g al 544° g per 180 giorni lavorativi.

Dette lavorazioni interferiscono fra loro per i seguenti periodi: dal 415° g al 434° g per 20 giorni lavorativi.

Coordinamento:

- a) La circolazione delle macchine operatrici deve avvenire utilizzando percorsi ben definiti e la velocità deve risultare ridotta a passo d'uomo.
- b) Il personale non strettamente necessario alle lavorazioni dovrà allontanarsi dalla zona interessata e gli addetti dovranno adottare, se del caso, i dispositivi di protezione individuale idonei alle attività.
- c) Durante il trasporto di materiale sfuso ad elevata polverosità è necessario provvedere ad inumidire i materiali stessi per limitare la formazione di polveri.
- d) Utilizzo di indumenti ad alta visibilità (DPI da adottare)
- e) Utilizzo di maschera antipolvere (DPI da adottare)
- f) Le operazioni di sollevamento e/o di trasporto di carichi devono avvenire evitando il passaggio dei carichi sospesi al di sopra di postazioni di lavoro.
- g) L'area sottostante la traiettoria di passaggio dei carichi deve essere opportunamente delimitata.
- h) Utilizzo di casco (DPI da adottare)

1304) Interferenza nel periodo dal 415° g al 424° g dall'inizio dei lavori, per un totale di 10 giorni lavorativi. Fasi:

- **Tinteggiatura di superfici esterne**
- **Distribuzione dell'impianto di rilevazione e allarme incendio**

Le lavorazioni su elencate sono eseguite rispettivamente dal 415° g al 434° g per 20 giorni lavorativi, e dal 375° g al 424° g per 50 giorni lavorativi.

Dette lavorazioni interferiscono fra loro per i seguenti periodi: dal 415° g al 424° g per 10 giorni lavorativi.

Coordinamento:

- La circolazione delle macchine operatrici deve avvenire utilizzando percorsi ben definiti e la velocità deve risultare ridotta a passo d'uomo.
- Il personale non strettamente necessario alle lavorazioni dovrà allontanarsi dalla zona interessata e gli addetti dovranno adottare, se del caso, i dispositivi di protezione individuale idonei alle attività.
- L'area sottostante la traiettoria di passaggio dei carichi deve essere opportunamente delimitata.
- Utilizzo di casco (DPI da adottare)
- Utilizzo di indumenti ad alta visibilità (DPI da adottare)
- Le operazioni di sollevamento e/o di trasporto di carichi devono avvenire evitando il passaggio dei carichi sospesi al di sopra di postazioni di lavoro.

1305) Interferenza nel periodo dal 415° g al 434° g dall'inizio dei lavori, per un totale di 20 giorni lavorativi. Fasi:

- **Applicazione di fibre in acciaio per consolidamento solaio**
- **Installazione apparecchiature finali**

Le lavorazioni su elencate sono eseguite rispettivamente dal 406° g al 435° g per 30 giorni lavorativi, e dal 415° g al 434° g per 20 giorni lavorativi.

Dette lavorazioni interferiscono fra loro per i seguenti periodi: dal 415° g al 434° g per 20 giorni lavorativi.

Coordinamento:

- La circolazione delle macchine operatrici deve avvenire utilizzando percorsi ben definiti e la velocità deve risultare ridotta a passo d'uomo.
- Il personale non strettamente necessario alle lavorazioni dovrà allontanarsi dalla zona interessata e gli addetti dovranno adottare, se del caso, i dispositivi di protezione individuale idonei alle attività.
- L'area sottostante la traiettoria di passaggio dei carichi deve essere opportunamente delimitata.
- Utilizzo di casco (DPI da adottare)
- Le operazioni di sollevamento e/o di trasporto di carichi devono avvenire evitando il passaggio dei carichi sospesi al di sopra di postazioni di lavoro.

1306) Interferenza nel periodo dal 415° g al 424° g dall'inizio dei lavori, per un totale di 10 giorni lavorativi. Fasi:

- **Allacciamento apparecchiature finali e U.T.A.**
- **Distribuzione di impianto rete dati, BMS e domotica**

Le lavorazioni su elencate sono eseguite rispettivamente dal 415° g al 434° g per 20 giorni lavorativi, e dal 375° g al 424° g per 50 giorni lavorativi.

Dette lavorazioni interferiscono fra loro per i seguenti periodi: dal 415° g al 424° g per 10 giorni lavorativi.

Coordinamento:

- La circolazione delle macchine operatrici deve avvenire utilizzando percorsi ben definiti e la velocità deve risultare ridotta a passo d'uomo.
- Il personale non strettamente necessario alle lavorazioni dovrà allontanarsi dalla zona interessata e gli addetti dovranno adottare, se del caso, i dispositivi di protezione individuale idonei alle attività.
- Utilizzo di indumenti ad alta visibilità (DPI da adottare)

1307) Interferenza nel periodo dal 415° g al 424° g dall'inizio dei lavori, per un totale di 10 giorni lavorativi. Fasi:

- **Distribuzione impianto FM**
- **Installazione pulsanti, prese e corpi illuminanti**

Le lavorazioni su elencate sono eseguite rispettivamente dal 375° g al 424° g per 50 giorni lavorativi, e dal 415° g al 434° g per 20 giorni lavorativi.

Dette lavorazioni interferiscono fra loro per i seguenti periodi: dal 415° g al 424° g per 10 giorni lavorativi.

Coordinamento:

- Le attività interferenti saranno opportunamente distanziate spazialmente.
- Le attività interferenti saranno opportunamente distanziate temporalmente.
- Le operazioni di sollevamento e/o di trasporto di carichi devono avvenire evitando il passaggio dei carichi sospesi al di sopra di postazioni di lavoro.
- La circolazione delle macchine operatrici deve avvenire utilizzando percorsi ben definiti e la velocità deve risultare ridotta a passo d'uomo.

1308) Interferenza nel periodo dal 415° g al 424° g dall'inizio dei lavori, per un totale di 10 giorni lavorativi. Fasi:

- **Tinteggiatura di superfici esterne**
- **Realizzazione delle canalizzazioni**

Le lavorazioni su elencate sono eseguite rispettivamente dal 415° g al 434° g per 20 giorni lavorativi, e dal 375° g al 424° g per 50 giorni lavorativi.

Dette lavorazioni interferiscono fra loro per i seguenti periodi: dal 415° g al 424° g per 10 giorni lavorativi.

Coordinamento:

- a) La circolazione delle macchine operatrici deve avvenire utilizzando percorsi ben definiti e la velocità deve risultare ridotta a passo d'uomo.
- b) Il personale non strettamente necessario alle lavorazioni dovrà allontanarsi dalla zona interessata e gli addetti dovranno adottare, se del caso, i dispositivi di protezione individuale idonei alle attività.
- c) L'area sottostante la traiettoria di passaggio dei carichi deve essere opportunamente delimitata.
- d) Utilizzo di casco (DPI da adottare)
- e) Utilizzo di indumenti ad alta visibilità (DPI da adottare)
- f) Le operazioni di sollevamento e/o di trasporto di carichi devono avvenire evitando il passaggio dei carichi sospesi al di sopra di postazioni di lavoro.

1309) Interferenza nel periodo dal 415° g al 424° g dall'inizio dei lavori, per un totale di 10 giorni lavorativi. Fasi:

- **Distribuzione impianto illuminazione normale e di emergenza**
- **Installazione apparecchiature finali**

Le lavorazioni su elencate sono eseguite rispettivamente dal 375° g al 424° g per 50 giorni lavorativi, e dal 415° g al 434° g per 20 giorni lavorativi.

Dette lavorazioni interferiscono fra loro per i seguenti periodi: dal 415° g al 424° g per 10 giorni lavorativi.

Coordinamento:

- a) Le attività interferenti saranno opportunamente distanziate spazialmente.
- b) Le attività interferenti saranno opportunamente distanziate temporalmente.
- c) Le operazioni di sollevamento e/o di trasporto di carichi devono avvenire evitando il passaggio dei carichi sospesi al di sopra di postazioni di lavoro.
- d) La circolazione delle macchine operatrici deve avvenire utilizzando percorsi ben definiti e la velocità deve risultare ridotta a passo d'uomo.

1310) Interferenza nel periodo dal 415° g al 424° g dall'inizio dei lavori, per un totale di 10 giorni lavorativi. Fasi:

- **Tinteggiatura di superfici esterne**
- **Distribuzione di impianto rete dati, BMS e domotica**

Le lavorazioni su elencate sono eseguite rispettivamente dal 415° g al 434° g per 20 giorni lavorativi, e dal 375° g al 424° g per 50 giorni lavorativi.

Dette lavorazioni interferiscono fra loro per i seguenti periodi: dal 415° g al 424° g per 10 giorni lavorativi.

Coordinamento:

- a) La circolazione delle macchine operatrici deve avvenire utilizzando percorsi ben definiti e la velocità deve risultare ridotta a passo d'uomo.
- b) Il personale non strettamente necessario alle lavorazioni dovrà allontanarsi dalla zona interessata e gli addetti dovranno adottare, se del caso, i dispositivi di protezione individuale idonei alle attività.
- c) L'area sottostante la traiettoria di passaggio dei carichi deve essere opportunamente delimitata.
- d) Utilizzo di casco (DPI da adottare)
- e) Utilizzo di indumenti ad alta visibilità (DPI da adottare)
- f) Le operazioni di sollevamento e/o di trasporto di carichi devono avvenire evitando il passaggio dei carichi sospesi al di sopra di postazioni di lavoro.

1311) Interferenza nel periodo dal 415° g al 424° g dall'inizio dei lavori, per un totale di 10 giorni lavorativi. Fasi:

- **Distribuzione impianto illuminazione normale e di emergenza**
- **Installazione apparecchiature finali**

Le lavorazioni su elencate sono eseguite rispettivamente dal 375° g al 424° g per 50 giorni lavorativi, e dal 415° g al 434° g per 20 giorni lavorativi.

Dette lavorazioni interferiscono fra loro per i seguenti periodi: dal 415° g al 424° g per 10 giorni lavorativi.

Coordinamento:

- a) Le attività interferenti saranno opportunamente distanziate spazialmente.
- b) Le attività interferenti saranno opportunamente distanziate temporalmente.
- c) Le operazioni di sollevamento e/o di trasporto di carichi devono avvenire evitando il passaggio dei carichi sospesi al di sopra di postazioni di lavoro.
- d) La circolazione delle macchine operatrici deve avvenire utilizzando percorsi ben definiti e la velocità deve risultare ridotta a passo d'uomo.

1312) Interferenza nel periodo dal 415° g al 434° g dall'inizio dei lavori, per un totale di 20 giorni lavorativi. Fasi:

- **Installazione apparecchiature finali**
- **Rimozione di copertura bituminosa contenente amianto**

Le lavorazioni su elencate sono eseguite rispettivamente dal 415° g al 434° g per 20 giorni lavorativi, e dal 365° g al 544° g per 180 giorni lavorativi.

Dette lavorazioni interferiscono fra loro per i seguenti periodi: dal 415° g al 434° g per 20 giorni lavorativi.

Coordinamento:

- a) La circolazione delle macchine operatrici deve avvenire utilizzando percorsi ben definiti e la velocità deve risultare ridotta a passo d'uomo.
- b) Il personale non strettamente necessario alle lavorazioni dovrà allontanarsi dalla zona interessata e gli addetti dovranno adottare, se del caso, i dispositivi di protezione individuale idonei alle attività.
- c) Durante il trasporto di materiale sfuso ad elevata polverosità è necessario provvedere ad inumidire i materiali stessi per limitare la formazione di polveri.
- d) Utilizzo di indumenti ad alta visibilità (DPI da adottare)
- e) Utilizzo di maschera antipolvere (DPI da adottare)
- f) Le operazioni di sollevamento e/o di trasporto di carichi devono avvenire evitando il passaggio dei carichi sospesi al di sopra di postazioni di lavoro.
- g) L'area sottostante la traiettoria di passaggio dei carichi deve essere opportunamente delimitata.
- h) Utilizzo di casco (DPI da adottare)

1313) Interferenza nel periodo dal 415° g al 434° g dall'inizio dei lavori, per un totale di 20 giorni lavorativi. Fasi:

- **Installazione apparecchiature finali**
- **Rimozione di copertura bituminosa contenente amianto**

Le lavorazioni su elencate sono eseguite rispettivamente dal 415° g al 434° g per 20 giorni lavorativi, e dal 365° g al 544° g per 180 giorni lavorativi.

Dette lavorazioni interferiscono fra loro per i seguenti periodi: dal 415° g al 434° g per 20 giorni lavorativi.

Coordinamento:

- La circolazione delle macchine operatrici deve avvenire utilizzando percorsi ben definiti e la velocità deve risultare ridotta a passo d'uomo.
- Il personale non strettamente necessario alle lavorazioni dovrà allontanarsi dalla zona interessata e gli addetti dovranno adottare, se del caso, i dispositivi di protezione individuale idonei alle attività.
- Durante il trasporto di materiale sfuso ad elevata polverosità è necessario provvedere ad inumidire i materiali stessi per limitare la formazione di polveri.
- Utilizzo di indumenti ad alta visibilità (DPI da adottare)
- Utilizzo di maschera antipolvere (DPI da adottare)
- Le operazioni di sollevamento e/o di trasporto di carichi devono avvenire evitando il passaggio dei carichi sospesi al di sopra di postazioni di lavoro.
- L'area sottostante la traiettoria di passaggio dei carichi deve essere opportunamente delimitata.
- Utilizzo di casco (DPI da adottare)

1314) Interferenza nel periodo dal 415° g al 434° g dall'inizio dei lavori, per un totale di 20 giorni lavorativi. Fasi:

- **Installazione apparecchiature finali**
- **Fornitura e posa in opera di arredi**

Le lavorazioni su elencate sono eseguite rispettivamente dal 415° g al 434° g per 20 giorni lavorativi, e dal 405° g al 434° g per 30 giorni lavorativi.

Dette lavorazioni interferiscono fra loro per i seguenti periodi: dal 415° g al 434° g per 20 giorni lavorativi.

Coordinamento:

- La circolazione delle macchine operatrici deve avvenire utilizzando percorsi ben definiti e la velocità deve risultare ridotta a passo d'uomo.
- Il personale non strettamente necessario alle lavorazioni dovrà allontanarsi dalla zona interessata e gli addetti dovranno adottare, se del caso, i dispositivi di protezione individuale idonei alle attività.
- Durante il trasporto di materiale sfuso ad elevata polverosità è necessario provvedere ad inumidire i materiali stessi per limitare la formazione di polveri.
- Utilizzo di indumenti ad alta visibilità (DPI da adottare)
- Utilizzo di maschera antipolvere (DPI da adottare)
- Le operazioni di sollevamento e/o di trasporto di carichi devono avvenire evitando il passaggio dei carichi sospesi al di sopra di postazioni di lavoro.
- L'area sottostante la traiettoria di passaggio dei carichi deve essere opportunamente delimitata.
- Utilizzo di casco (DPI da adottare)
- Delimitare e segnalare la zona di intervento a livello di rumorosità elevato.
- Utilizzo di otoprotettori (DPI da adottare)

1315) Interferenza nel periodo dal 415° g al 424° g dall'inizio dei lavori, per un totale di 10 giorni lavorativi. Fasi:

- **Distribuzione impianto FM**
- **Installazione apparecchiature finali**

Le lavorazioni su elencate sono eseguite rispettivamente dal 375° g al 424° g per 50 giorni lavorativi, e dal 415° g al 434° g per 20 giorni lavorativi.

Dette lavorazioni interferiscono fra loro per i seguenti periodi: dal 415° g al 424° g per 10 giorni lavorativi.

Coordinamento:

- Le attività interferenti saranno opportunamente distanziate spazialmente.
- Le attività interferenti saranno opportunamente distanziate temporalmente.
- Le operazioni di sollevamento e/o di trasporto di carichi devono avvenire evitando il passaggio dei carichi sospesi al di sopra di postazioni di lavoro.
- La circolazione delle macchine operatrici deve avvenire utilizzando percorsi ben definiti e la velocità deve risultare ridotta a passo d'uomo.

1316) Interferenza nel periodo dal 415° g al 434° g dall'inizio dei lavori, per un totale di 20 giorni lavorativi. Fasi:

- **Applicazione di fibre in acciaio per consolidamento solaio**
- **Allacciamento apparecchiature finali e U.T.A.**

Le lavorazioni su elencate sono eseguite rispettivamente dal 406° g al 435° g per 30 giorni lavorativi, e dal 415° g al 434° g per 20 giorni lavorativi.

Dette lavorazioni interferiscono fra loro per i seguenti periodi: dal 415° g al 434° g per 20 giorni lavorativi.

Coordinamento:

- La circolazione delle macchine operatrici deve avvenire utilizzando percorsi ben definiti e la velocità deve risultare ridotta a passo d'uomo.
- Il personale non strettamente necessario alle lavorazioni dovrà allontanarsi dalla zona interessata e gli addetti dovranno adottare, se del caso, i dispositivi di protezione individuale idonei alle attività.
- L'area sottostante la traiettoria di passaggio dei carichi deve essere opportunamente delimitata.
- Utilizzo di casco (DPI da adottare)
- Le operazioni di sollevamento e/o di trasporto di carichi devono avvenire evitando il passaggio dei carichi sospesi al di sopra di postazioni di lavoro.

f) Utilizzo di indumenti ad alta visibilità (DPI da adottare)

1317) Interferenza nel periodo dal 415° g al 424° g dall'inizio dei lavori, per un totale di 10 giorni lavorativi. Fasi:

- **Distribuzione impianto FM**
- **Installazione apparecchiature finali**

Le lavorazioni su elencate sono eseguite rispettivamente dal 375° g al 424° g per 50 giorni lavorativi, e dal 415° g al 434° g per 20 giorni lavorativi.

Dette lavorazioni interferiscono fra loro per i seguenti periodi: dal 415° g al 424° g per 10 giorni lavorativi.

Coordinamento:

- a) Le attività interferenti saranno opportunamente distanziate spazialmente.
- b) Le attività interferenti saranno opportunamente distanziate temporalmente.
- c) Le operazioni di sollevamento e/o di trasporto di carichi devono avvenire evitando il passaggio dei carichi sospesi al di sopra di postazioni di lavoro.
- d) La circolazione delle macchine operatrici deve avvenire utilizzando percorsi ben definiti e la velocità deve risultare ridotta a passo d'uomo.

1318) Interferenza nel periodo dal 415° g al 424° g dall'inizio dei lavori, per un totale di 10 giorni lavorativi. Fasi:

- **Distribuzione impianto FM**
- **Installazione apparecchiature finali**

Le lavorazioni su elencate sono eseguite rispettivamente dal 375° g al 424° g per 50 giorni lavorativi, e dal 415° g al 434° g per 20 giorni lavorativi.

Dette lavorazioni interferiscono fra loro per i seguenti periodi: dal 415° g al 424° g per 10 giorni lavorativi.

Coordinamento:

- a) Le attività interferenti saranno opportunamente distanziate spazialmente.
- b) Le attività interferenti saranno opportunamente distanziate temporalmente.
- c) Le operazioni di sollevamento e/o di trasporto di carichi devono avvenire evitando il passaggio dei carichi sospesi al di sopra di postazioni di lavoro.
- d) La circolazione delle macchine operatrici deve avvenire utilizzando percorsi ben definiti e la velocità deve risultare ridotta a passo d'uomo.

1319) Interferenza nel periodo dal 415° g al 434° g dall'inizio dei lavori, per un totale di 20 giorni lavorativi. Fasi:

- **Tinteggiatura di superfici esterne**
- **Allacciamento apparecchiature finali e U.T.A.**

Le lavorazioni su elencate sono eseguite rispettivamente dal 415° g al 434° g per 20 giorni lavorativi, e dal 415° g al 434° g per 20 giorni lavorativi.

Dette lavorazioni interferiscono fra loro per i seguenti periodi: dal 415° g al 434° g per 20 giorni lavorativi.

Coordinamento:

- a) La circolazione delle macchine operatrici deve avvenire utilizzando percorsi ben definiti e la velocità deve risultare ridotta a passo d'uomo.
- b) Il personale non strettamente necessario alle lavorazioni dovrà allontanarsi dalla zona interessata e gli addetti dovranno adottare, se del caso, i dispositivi di protezione individuale idonei alle attività.
- c) L'area sottostante la traiettoria di passaggio dei carichi deve essere opportunamente delimitata.
- d) Utilizzo di casco (DPI da adottare)
- e) Utilizzo di indumenti ad alta visibilità (DPI da adottare)
- f) Le operazioni di sollevamento e/o di trasporto di carichi devono avvenire evitando il passaggio dei carichi sospesi al di sopra di postazioni di lavoro.

1320) Interferenza nel periodo dal 415° g al 424° g dall'inizio dei lavori, per un totale di 10 giorni lavorativi. Fasi:

- **Tinteggiatura di superfici esterne**
- **Distribuzione impianto FM**

Le lavorazioni su elencate sono eseguite rispettivamente dal 415° g al 434° g per 20 giorni lavorativi, e dal 375° g al 424° g per 50 giorni lavorativi.

Dette lavorazioni interferiscono fra loro per i seguenti periodi: dal 415° g al 424° g per 10 giorni lavorativi.

Coordinamento:

- a) La circolazione delle macchine operatrici deve avvenire utilizzando percorsi ben definiti e la velocità deve risultare ridotta a passo d'uomo.
- b) Il personale non strettamente necessario alle lavorazioni dovrà allontanarsi dalla zona interessata e gli addetti dovranno adottare, se del caso, i dispositivi di protezione individuale idonei alle attività.
- c) L'area sottostante la traiettoria di passaggio dei carichi deve essere opportunamente delimitata.
- d) Utilizzo di casco (DPI da adottare)
- e) Utilizzo di indumenti ad alta visibilità (DPI da adottare)
- f) Le operazioni di sollevamento e/o di trasporto di carichi devono avvenire evitando il passaggio dei carichi sospesi al di sopra di postazioni di lavoro.

1321) Interferenza nel periodo dal 415° g al 424° g dall'inizio dei lavori, per un totale di 10 giorni lavorativi. Fasi:

- **Distribuzione impianto illuminazione normale e di emergenza**
- **Installazione pulsanti, prese e corpi illuminanti**

Le lavorazioni su elencate sono eseguite rispettivamente dal 375° g al 424° g per 50 giorni lavorativi, e dal 415° g al 434° g per 20 giorni lavorativi.

Dette lavorazioni interferiscono fra loro per i seguenti periodi: dal 415° g al 424° g per 10 giorni lavorativi.

Coordinamento:

- a) Le attività interferenti saranno opportunamente distanziate spazialmente.
- b) Le attività interferenti saranno opportunamente distanziate temporalmente.
- c) Le operazioni di sollevamento e/o di trasporto di carichi devono avvenire evitando il passaggio dei carichi sospesi al di sopra di postazioni di lavoro.
- d) La circolazione delle macchine operatrici deve avvenire utilizzando percorsi ben definiti e la velocità deve risultare ridotta a passo d'uomo.

1322) Interferenza nel periodo dal 415° g al 434° g dall'inizio dei lavori, per un totale di 20 giorni lavorativi. Fasi:

- **Applicazione di fibre in acciaio per consolidamento solaio**
- **Installazione apparecchiature finali**

Le lavorazioni su elencate sono eseguite rispettivamente dal 406° g al 435° g per 30 giorni lavorativi, e dal 415° g al 434° g per 20 giorni lavorativi.

Dette lavorazioni interferiscono fra loro per i seguenti periodi: dal 415° g al 434° g per 20 giorni lavorativi.

Coordinamento:

- a) La circolazione delle macchine operatrici deve avvenire utilizzando percorsi ben definiti e la velocità deve risultare ridotta a passo d'uomo.
- b) Il personale non strettamente necessario alle lavorazioni dovrà allontanarsi dalla zona interessata e gli addetti dovranno adottare, se del caso, i dispositivi di protezione individuale idonei alle attività.
- c) L'area sottostante la traiettoria di passaggio dei carichi deve essere opportunamente delimitata.
- d) Utilizzo di casco (DPI da adottare)
- e) Le operazioni di sollevamento e/o di trasporto di carichi devono avvenire evitando il passaggio dei carichi sospesi al di sopra di postazioni di lavoro.

1323) Interferenza nel periodo dal 415° g al 424° g dall'inizio dei lavori, per un totale di 10 giorni lavorativi. Fasi:

- **Allacciamento apparecchiature finali e U.T.A.**
- **Distribuzione impianto FM**

Le lavorazioni su elencate sono eseguite rispettivamente dal 415° g al 434° g per 20 giorni lavorativi, e dal 375° g al 424° g per 50 giorni lavorativi.

Dette lavorazioni interferiscono fra loro per i seguenti periodi: dal 415° g al 424° g per 10 giorni lavorativi.

Coordinamento:

- a) La circolazione delle macchine operatrici deve avvenire utilizzando percorsi ben definiti e la velocità deve risultare ridotta a passo d'uomo.
- b) Il personale non strettamente necessario alle lavorazioni dovrà allontanarsi dalla zona interessata e gli addetti dovranno adottare, se del caso, i dispositivi di protezione individuale idonei alle attività.
- c) Utilizzo di indumenti ad alta visibilità (DPI da adottare)

1324) Interferenza nel periodo dal 415° g al 424° g dall'inizio dei lavori, per un totale di 10 giorni lavorativi. Fasi:

- **Tinteggiatura di superfici esterne**
- **Realizzazione di impianto antintrusione/videosorveglianza**

Le lavorazioni su elencate sono eseguite rispettivamente dal 415° g al 434° g per 20 giorni lavorativi, e dal 375° g al 424° g per 50 giorni lavorativi.

Dette lavorazioni interferiscono fra loro per i seguenti periodi: dal 415° g al 424° g per 10 giorni lavorativi.

Coordinamento:

- a) La circolazione delle macchine operatrici deve avvenire utilizzando percorsi ben definiti e la velocità deve risultare ridotta a passo d'uomo.
- b) Il personale non strettamente necessario alle lavorazioni dovrà allontanarsi dalla zona interessata e gli addetti dovranno adottare, se del caso, i dispositivi di protezione individuale idonei alle attività.
- c) L'area sottostante la traiettoria di passaggio dei carichi deve essere opportunamente delimitata.
- d) Utilizzo di casco (DPI da adottare)
- e) Utilizzo di indumenti ad alta visibilità (DPI da adottare)
- f) Le operazioni di sollevamento e/o di trasporto di carichi devono avvenire evitando il passaggio dei carichi sospesi al di sopra di postazioni di lavoro.

1325) Interferenza nel periodo dal 415° g al 434° g dall'inizio dei lavori, per un totale di 20 giorni lavorativi. Fasi:

- **Tinteggiatura di superfici esterne**
- **Rimozione di massetti e pavimentazioni**

Le lavorazioni su elencate sono eseguite rispettivamente dal 415° g al 434° g per 20 giorni lavorativi, e dal 408° g al 437° g per 30 giorni lavorativi.

Dette lavorazioni interferiscono fra loro per i seguenti periodi: dal 415° g al 434° g per 20 giorni lavorativi.

Coordinamento:

- a) La circolazione delle macchine operatrici deve avvenire utilizzando percorsi ben definiti e la velocità deve risultare ridotta a passo d'uomo.
- b) Il personale non strettamente necessario alle lavorazioni dovrà allontanarsi dalla zona interessata e gli addetti dovranno adottare, se del caso, i dispositivi di protezione individuale idonei alle attività.
- c) L'area sottostante la traiettoria di passaggio dei carichi deve essere opportunamente delimitata.
- d) Utilizzo di casco (DPI da adottare)
- e) Utilizzo di indumenti ad alta visibilità (DPI da adottare)
- f) Le operazioni di sollevamento e/o di trasporto di carichi devono avvenire evitando il passaggio dei carichi sospesi al di sopra di postazioni di lavoro.
- g) Durante il trasporto di materiale sfuso ad elevata polverosità è necessario provvedere ad inumidire i materiali stessi per limitare la formazione di

polveri.

h) Utilizzo di maschera antipolvere (DPI da adottare)

i) L'area sottostante il canalei deve essere opportunamente delimitata.

j) Nelle attività di demolizione la diffusione di polveri e fibre deve essere ridotta al minimo irrorando periodicamente le superfici da demolire.

k) Nelle attività di demolizione quando la quantità di polveri e fibre presenti superi i limiti tollerati devono essere forniti ed utilizzati indumenti di lavoro e dispositivi di protezione individuale idonei alle attività.

l) Delimitare e segnalare la zona di intervento a livello di rumorosità elevato.

m) Utilizzo di ottoprotettori (DPI da adottare)

1326) Interferenza nel periodo dal 415° g al 424° g dall'inizio dei lavori, per un totale di 10 giorni lavorativi. Fasi:

- Realizzazione delle canalizzazioni

- Installazione apparecchiature finali

Le lavorazioni su elencate sono eseguite rispettivamente dal 375° g al 424° g per 50 giorni lavorativi, e dal 415° g al 434° g per 20 giorni lavorativi.

Dette lavorazioni interferiscono fra loro per i seguenti periodi: dal 415° g al 424° g per 10 giorni lavorativi.

Coordinamento:

a) Le attività interferenti saranno opportunamente distanziate spazialmente.

b) Le attività interferenti saranno opportunamente distanziate temporalmente.

c) Le operazioni di sollevamento e/o di trasporto di carichi devono avvenire evitando il passaggio dei carichi sospesi al di sopra di postazioni di lavoro.

d) La circolazione delle macchine operatrici deve avvenire utilizzando percorsi ben definiti e la velocità deve risultare ridotta a passo d'uomo.

1327) Interferenza nel periodo dal 415° g al 434° g dall'inizio dei lavori, per un totale di 20 giorni lavorativi. Fasi:

- Installazione apparecchiature finali

- Rimozione di massetti e pavimentazioni

Le lavorazioni su elencate sono eseguite rispettivamente dal 415° g al 434° g per 20 giorni lavorativi, e dal 408° g al 437° g per 30 giorni lavorativi.

Dette lavorazioni interferiscono fra loro per i seguenti periodi: dal 415° g al 434° g per 20 giorni lavorativi.

Coordinamento:

a) La circolazione delle macchine operatrici deve avvenire utilizzando percorsi ben definiti e la velocità deve risultare ridotta a passo d'uomo.

b) Il personale non strettamente necessario alle lavorazioni dovrà allontanarsi dalla zona interessata e gli addetti dovranno adottare, se del caso, i dispositivi di protezione individuale idonei alle attività.

c) Durante il trasporto di materiale sfuso ad elevata polverosità è necessario provvedere ad inumidire i materiali stessi per limitare la formazione di polveri.

d) Utilizzo di indumenti ad alta visibilità (DPI da adottare)

e) Utilizzo di maschera antipolvere (DPI da adottare)

f) Le operazioni di sollevamento e/o di trasporto di carichi devono avvenire evitando il passaggio dei carichi sospesi al di sopra di postazioni di lavoro.

g) L'area sottostante la traiettoria di passaggio dei carichi deve essere opportunamente delimitata.

h) L'area sottostante il canalei deve essere opportunamente delimitata.

i) Nelle attività di demolizione la diffusione di polveri e fibre deve essere ridotta al minimo irrorando periodicamente le superfici da demolire.

j) Utilizzo di casco (DPI da adottare)

k) Nelle attività di demolizione quando la quantità di polveri e fibre presenti superi i limiti tollerati devono essere forniti ed utilizzati indumenti di lavoro e dispositivi di protezione individuale idonei alle attività.

l) Delimitare e segnalare la zona di intervento a livello di rumorosità elevato.

m) Utilizzo di ottoprotettori (DPI da adottare)

1328) Interferenza nel periodo dal 415° g al 434° g dall'inizio dei lavori, per un totale di 20 giorni lavorativi. Fasi:

- Installazione pulsanti, prese e corpi illuminanti

- Rimozione di massetti e pavimentazioni

Le lavorazioni su elencate sono eseguite rispettivamente dal 415° g al 434° g per 20 giorni lavorativi, e dal 408° g al 437° g per 30 giorni lavorativi.

Dette lavorazioni interferiscono fra loro per i seguenti periodi: dal 415° g al 434° g per 20 giorni lavorativi.

Coordinamento:

a) La circolazione delle macchine operatrici deve avvenire utilizzando percorsi ben definiti e la velocità deve risultare ridotta a passo d'uomo.

b) Il personale non strettamente necessario alle lavorazioni dovrà allontanarsi dalla zona interessata e gli addetti dovranno adottare, se del caso, i dispositivi di protezione individuale idonei alle attività.

c) Durante il trasporto di materiale sfuso ad elevata polverosità è necessario provvedere ad inumidire i materiali stessi per limitare la formazione di polveri.

d) Utilizzo di indumenti ad alta visibilità (DPI da adottare)

e) Utilizzo di maschera antipolvere (DPI da adottare)

f) Le operazioni di sollevamento e/o di trasporto di carichi devono avvenire evitando il passaggio dei carichi sospesi al di sopra di postazioni di lavoro.

g) L'area sottostante la traiettoria di passaggio dei carichi deve essere opportunamente delimitata.

h) L'area sottostante il canalei deve essere opportunamente delimitata.

i) Nelle attività di demolizione la diffusione di polveri e fibre deve essere ridotta al minimo irrorando periodicamente le superfici da demolire.

j) Utilizzo di casco (DPI da adottare)

k) Nelle attività di demolizione quando la quantità di polveri e fibre presenti superi i limiti tollerati devono essere forniti ed utilizzati indumenti di lavoro e dispositivi di protezione individuale idonei alle attività.

l) Delimitare e segnalare la zona di intervento a livello di rumorosità elevato.

m) Utilizzo di otoprotettori (DPI da adottare)

1329) Interferenza nel periodo dal 415° g al 434° g dall'inizio dei lavori, per un totale di 20 giorni lavorativi. Fasi:

- **Allacciamento apparecchiature finali e U.T.A.**
- **Rimozione di massetti e pavimentazioni**

Le lavorazioni su elencate sono eseguite rispettivamente dal 415° g al 434° g per 20 giorni lavorativi, e dal 408° g al 437° g per 30 giorni lavorativi.

Dette lavorazioni interferiscono fra loro per i seguenti periodi: dal 415° g al 434° g per 20 giorni lavorativi.

Coordinamento:

- La circolazione delle macchine operatrici deve avvenire utilizzando percorsi ben definiti e la velocità deve risultare ridotta a passo d'uomo.
- Il personale non strettamente necessario alle lavorazioni dovrà allontanarsi dalla zona interessata e gli addetti dovranno adottare, se del caso, i dispositivi di protezione individuale idonei alle attività.
- Utilizzo di indumenti ad alta visibilità (DPI da adottare)
- Durante il trasporto di materiale sfuso ad elevata polverosità è necessario provvedere ad inumidire i materiali stessi per limitare la formazione di polveri.
- Utilizzo di maschera antipolvere (DPI da adottare)
- Le operazioni di sollevamento e/o di trasporto di carichi devono avvenire evitando il passaggio dei carichi sospesi al di sopra di postazioni di lavoro.
- L'area sottostante la traiettoria di passaggio dei carichi deve essere opportunamente delimitata.
- L'area sottostante il canalei deve essere opportunamente delimitata.
- Nelle attività di demolizione la diffusione di polveri e fibre deve essere ridotta al minimo irrorando periodicamente le superfici da demolire.
- Utilizzo di casco (DPI da adottare)
- Nelle attività di demolizione quando la quantità di polveri e fibre presenti superi i limiti tollerati devono essere forniti ed utilizzati indumenti di lavoro e dispositivi di protezione individuale idonei alle attività.
- Delimitare e segnalare la zona di intervento a livello di rumorosità elevato.
- Utilizzo di otoprotettori (DPI da adottare)

1330) Interferenza nel periodo dal 415° g al 434° g dall'inizio dei lavori, per un totale di 20 giorni lavorativi. Fasi:

- **Allacciamento apparecchiature finali e U.T.A.**
- **Rimozione di copertura bituminosa contenente amianto**

Le lavorazioni su elencate sono eseguite rispettivamente dal 415° g al 434° g per 20 giorni lavorativi, e dal 365° g al 544° g per 180 giorni lavorativi.

Dette lavorazioni interferiscono fra loro per i seguenti periodi: dal 415° g al 434° g per 20 giorni lavorativi.

Coordinamento:

- La circolazione delle macchine operatrici deve avvenire utilizzando percorsi ben definiti e la velocità deve risultare ridotta a passo d'uomo.
- Il personale non strettamente necessario alle lavorazioni dovrà allontanarsi dalla zona interessata e gli addetti dovranno adottare, se del caso, i dispositivi di protezione individuale idonei alle attività.
- Utilizzo di indumenti ad alta visibilità (DPI da adottare)
- Durante il trasporto di materiale sfuso ad elevata polverosità è necessario provvedere ad inumidire i materiali stessi per limitare la formazione di polveri.
- Utilizzo di maschera antipolvere (DPI da adottare)
- Le operazioni di sollevamento e/o di trasporto di carichi devono avvenire evitando il passaggio dei carichi sospesi al di sopra di postazioni di lavoro.
- L'area sottostante la traiettoria di passaggio dei carichi deve essere opportunamente delimitata.
- Utilizzo di casco (DPI da adottare)

1331) Interferenza nel periodo dal 415° g al 422° g dall'inizio dei lavori, per un totale di 8 giorni lavorativi. Fasi:

- **Posa di pavimenti per interni in marmo**
- **Allacciamento apparecchiature finali e U.T.A.**

Le lavorazioni su elencate sono eseguite rispettivamente dal 408° g al 422° g per 15 giorni lavorativi, e dal 415° g al 434° g per 20 giorni lavorativi.

Dette lavorazioni interferiscono fra loro per i seguenti periodi: dal 415° g al 422° g per 8 giorni lavorativi.

Coordinamento:

- Delimitare e segnalare la zona di intervento a livello di rumorosità elevato.
- Utilizzo di otoprotettori (DPI da adottare)
- La circolazione delle macchine operatrici deve avvenire utilizzando percorsi ben definiti e la velocità deve risultare ridotta a passo d'uomo.
- Il personale non strettamente necessario alle lavorazioni dovrà allontanarsi dalla zona interessata e gli addetti dovranno adottare, se del caso, i dispositivi di protezione individuale idonei alle attività.
- Utilizzo di indumenti ad alta visibilità (DPI da adottare)
- Le operazioni di sollevamento e/o di trasporto di carichi devono avvenire evitando il passaggio dei carichi sospesi al di sopra di postazioni di lavoro.
- L'area sottostante la traiettoria di passaggio dei carichi deve essere opportunamente delimitata.
- Utilizzo di casco (DPI da adottare)

1332) Interferenza nel periodo dal 415° g al 426° g dall'inizio dei lavori, per un totale di 12 giorni lavorativi. Fasi:

- **Installazione apparecchiature finali**
- **Demolizione di tramezzature eseguita a mano**

Le lavorazioni su elencate sono eseguite rispettivamente dal 415° g al 434° g per 20 giorni lavorativi, e dal 397° g al 426° g per 30 giorni lavorativi.

Dette lavorazioni interferiscono fra loro per i seguenti periodi: dal 415° g al 426° g per 12 giorni lavorativi.

Coordinamento:

- a) La circolazione delle macchine operatrici deve avvenire utilizzando percorsi ben definiti e la velocità deve risultare ridotta a passo d'uomo.
- b) Il personale non strettamente necessario alle lavorazioni dovrà allontanarsi dalla zona interessata e gli addetti dovranno adottare, se del caso, i dispositivi di protezione individuale idonei alle attività.
- c) Durante il trasporto di materiale sfuso ad elevata polverosità è necessario provvedere ad inumidire i materiali stessi per limitare la formazione di polveri.
- d) Utilizzo di indumenti ad alta visibilità (DPI da adottare)
- e) Utilizzo di maschera antipolvere (DPI da adottare)
- f) Le operazioni di sollevamento e/o di trasporto di carichi devono avvenire evitando il passaggio dei carichi sospesi al di sopra di postazioni di lavoro.
- g) L'area sottostante la traiettoria di passaggio dei carichi deve essere opportunamente delimitata.
- h) Utilizzo di casco (DPI da adottare)
- i) L'area sottostante il canalei deve essere opportunamente delimitata.
- j) Nelle attività di demolizione la diffusione di polveri e fibre deve essere ridotta al minimo irrorando periodicamente le superfici da demolire.
- k) Nelle attività di demolizione quando la quantità di polveri e fibre presenti superi i limiti tollerati devono essere forniti ed utilizzati indumenti di lavoro e dispositivi di protezione individuale idonei alle attività.
- l) Delimitare e segnalare la zona di intervento a livello di rumorosità elevato.
- m) Utilizzo di otoprotettori (DPI da adottare)

1333) Interferenza nel periodo dal 415° g al 422° g dall'inizio dei lavori, per un totale di 8 giorni lavorativi. Fasi:

- **Posa di pavimenti per interni in marmo**
- **Installazione pulsanti, prese e corpi illuminanti**

Le lavorazioni su elencate sono eseguite rispettivamente dal 408° g al 422° g per 15 giorni lavorativi, e dal 415° g al 434° g per 20 giorni lavorativi.

Dette lavorazioni interferiscono fra loro per i seguenti periodi: dal 415° g al 422° g per 8 giorni lavorativi.

Coordinamento:

- a) Delimitare e segnalare la zona di intervento a livello di rumorosità elevato.
- b) Utilizzo di otoprotettori (DPI da adottare)
- c) La circolazione delle macchine operatrici deve avvenire utilizzando percorsi ben definiti e la velocità deve risultare ridotta a passo d'uomo.
- d) Il personale non strettamente necessario alle lavorazioni dovrà allontanarsi dalla zona interessata e gli addetti dovranno adottare, se del caso, i dispositivi di protezione individuale idonei alle attività.
- e) Utilizzo di indumenti ad alta visibilità (DPI da adottare)
- f) Le operazioni di sollevamento e/o di trasporto di carichi devono avvenire evitando il passaggio dei carichi sospesi al di sopra di postazioni di lavoro.
- g) L'area sottostante la traiettoria di passaggio dei carichi deve essere opportunamente delimitata.
- h) Utilizzo di casco (DPI da adottare)

1334) Interferenza nel periodo dal 415° g al 424° g dall'inizio dei lavori, per un totale di 10 giorni lavorativi. Fasi:

- **Realizzazione delle canalizzazioni**
- **Installazione pulsanti, prese e corpi illuminanti**

Le lavorazioni su elencate sono eseguite rispettivamente dal 375° g al 424° g per 50 giorni lavorativi, e dal 415° g al 434° g per 20 giorni lavorativi.

Dette lavorazioni interferiscono fra loro per i seguenti periodi: dal 415° g al 424° g per 10 giorni lavorativi.

Coordinamento:

- a) Le attività interferenti saranno opportunamente distanziate spazialmente.
- b) Le attività interferenti saranno opportunamente distanziate temporalmente.
- c) Le operazioni di sollevamento e/o di trasporto di carichi devono avvenire evitando il passaggio dei carichi sospesi al di sopra di postazioni di lavoro.
- d) La circolazione delle macchine operatrici deve avvenire utilizzando percorsi ben definiti e la velocità deve risultare ridotta a passo d'uomo.

1335) Interferenza nel periodo dal 415° g al 424° g dall'inizio dei lavori, per un totale di 10 giorni lavorativi. Fasi:

- **Realizzazione delle canalizzazioni**
- **Installazione apparecchiature finali**

Le lavorazioni su elencate sono eseguite rispettivamente dal 375° g al 424° g per 50 giorni lavorativi, e dal 415° g al 434° g per 20 giorni lavorativi.

Dette lavorazioni interferiscono fra loro per i seguenti periodi: dal 415° g al 424° g per 10 giorni lavorativi.

Coordinamento:

- a) Le attività interferenti saranno opportunamente distanziate spazialmente.
- b) Le attività interferenti saranno opportunamente distanziate temporalmente.
- c) Le operazioni di sollevamento e/o di trasporto di carichi devono avvenire evitando il passaggio dei carichi sospesi al di sopra di postazioni di lavoro.
- d) La circolazione delle macchine operatrici deve avvenire utilizzando percorsi ben definiti e la velocità deve risultare ridotta a passo d'uomo.

1336) Interferenza nel periodo dal 415° g al 422° g dall'inizio dei lavori, per un totale di 8 giorni lavorativi. Fasi:

- **Posa di pavimenti per interni in marmo**
- **Installazione apparecchiature finali**

Le lavorazioni su elencate sono eseguite rispettivamente dal 408° g al 422° g per 15 giorni lavorativi, e dal 415° g al 434° g per 20

giorni lavorativi.

Dette lavorazioni interferiscono fra loro per i seguenti periodi: dal 415° g al 422° g per 8 giorni lavorativi.

Coordinamento:

- a) Delimitare e segnalare la zona di intervento a livello di rumorosità elevato.
- b) Utilizzo di otoprotettori (DPI da adottare)
- c) La circolazione delle macchine operatrici deve avvenire utilizzando percorsi ben definiti e la velocità deve risultare ridotta a passo d'uomo.
- d) Il personale non strettamente necessario alle lavorazioni dovrà allontanarsi dalla zona interessata e gli addetti dovranno adottare, se del caso, i dispositivi di protezione individuale idonei alle attività.
- e) Utilizzo di indumenti ad alta visibilità (DPI da adottare)
- f) Le operazioni di sollevamento e/o di trasporto di carichi devono avvenire evitando il passaggio dei carichi sospesi al di sopra di postazioni di lavoro.
- g) L'area sottostante la traiettoria di passaggio dei carichi deve essere opportunamente delimitata.
- h) Utilizzo di casco (DPI da adottare)

1337) Interferenza nel periodo dal 415° g al 434° g dall'inizio dei lavori, per un totale di 20 giorni lavorativi. Fasi:

- **Installazione apparecchiature finali**
- **Rimozione di massetti e pavimentazioni**

Le lavorazioni su elencate sono eseguite rispettivamente dal 415° g al 434° g per 20 giorni lavorativi, e dal 408° g al 437° g per 30 giorni lavorativi.

Dette lavorazioni interferiscono fra loro per i seguenti periodi: dal 415° g al 434° g per 20 giorni lavorativi.

Coordinamento:

- a) La circolazione delle macchine operatrici deve avvenire utilizzando percorsi ben definiti e la velocità deve risultare ridotta a passo d'uomo.
- b) Il personale non strettamente necessario alle lavorazioni dovrà allontanarsi dalla zona interessata e gli addetti dovranno adottare, se del caso, i dispositivi di protezione individuale idonei alle attività.
- c) Durante il trasporto di materiale sfuso ad elevata polverosità è necessario provvedere ad inumidire i materiali stessi per limitare la formazione di polveri.
- d) Utilizzo di indumenti ad alta visibilità (DPI da adottare)
- e) Utilizzo di maschera antipolvere (DPI da adottare)
- f) Le operazioni di sollevamento e/o di trasporto di carichi devono avvenire evitando il passaggio dei carichi sospesi al di sopra di postazioni di lavoro.
- g) L'area sottostante la traiettoria di passaggio dei carichi deve essere opportunamente delimitata.
- h) L'area sottostante il canalei deve essere opportunamente delimitata.
- i) Nelle attività di demolizione la diffusione di polveri e fibre deve essere ridotta al minimo irrorando periodicamente le superfici da demolire.
- j) Utilizzo di casco (DPI da adottare)
- k) Nelle attività di demolizione quando la quantità di polveri e fibre presenti superi i limiti tollerati devono essere forniti ed utilizzati indumenti di lavoro e dispositivi di protezione individuale idonei alle attività.
- l) Delimitare e segnalare la zona di intervento a livello di rumorosità elevato.
- m) Utilizzo di otoprotettori (DPI da adottare)

1338) Interferenza nel periodo dal 415° g al 434° g dall'inizio dei lavori, per un totale di 20 giorni lavorativi. Fasi:

- **Installazione pulsanti, prese e corpi illuminanti**
- **Fornitura e posa in opera di arredi**

Le lavorazioni su elencate sono eseguite rispettivamente dal 415° g al 434° g per 20 giorni lavorativi, e dal 405° g al 434° g per 30 giorni lavorativi.

Dette lavorazioni interferiscono fra loro per i seguenti periodi: dal 415° g al 434° g per 20 giorni lavorativi.

Coordinamento:

- a) La circolazione delle macchine operatrici deve avvenire utilizzando percorsi ben definiti e la velocità deve risultare ridotta a passo d'uomo.
- b) Il personale non strettamente necessario alle lavorazioni dovrà allontanarsi dalla zona interessata e gli addetti dovranno adottare, se del caso, i dispositivi di protezione individuale idonei alle attività.
- c) Durante il trasporto di materiale sfuso ad elevata polverosità è necessario provvedere ad inumidire i materiali stessi per limitare la formazione di polveri.
- d) Utilizzo di indumenti ad alta visibilità (DPI da adottare)
- e) Utilizzo di maschera antipolvere (DPI da adottare)
- f) Le operazioni di sollevamento e/o di trasporto di carichi devono avvenire evitando il passaggio dei carichi sospesi al di sopra di postazioni di lavoro.
- g) L'area sottostante la traiettoria di passaggio dei carichi deve essere opportunamente delimitata.
- h) Utilizzo di casco (DPI da adottare)
- i) Delimitare e segnalare la zona di intervento a livello di rumorosità elevato.
- j) Utilizzo di otoprotettori (DPI da adottare)

1339) Interferenza nel periodo dal 415° g al 426° g dall'inizio dei lavori, per un totale di 12 giorni lavorativi. Fasi:

- **Installazione pulsanti, prese e corpi illuminanti**
- **Demolizione di tramezzature eseguita a mano**

Le lavorazioni su elencate sono eseguite rispettivamente dal 415° g al 434° g per 20 giorni lavorativi, e dal 397° g al 426° g per 30 giorni lavorativi.

Dette lavorazioni interferiscono fra loro per i seguenti periodi: dal 415° g al 426° g per 12 giorni lavorativi.

Coordinamento:

- a) La circolazione delle macchine operatrici deve avvenire utilizzando percorsi ben definiti e la velocità deve risultare ridotta a passo d'uomo.
- b) Il personale non strettamente necessario alle lavorazioni dovrà allontanarsi dalla zona interessata e gli addetti dovranno adottare, se del caso, i dispositivi di protezione individuale idonei alle attività.
- c) Durante il trasporto di materiale sfuso ad elevata polverosità è necessario provvedere ad inumidire i materiali stessi per limitare la formazione di

polveri.

d) Utilizzo di indumenti ad alta visibilità (DPI da adottare)

e) Utilizzo di maschera antipolvere (DPI da adottare)

f) Le operazioni di sollevamento e/o di trasporto di carichi devono avvenire evitando il passaggio dei carichi sospesi al di sopra di postazioni di lavoro.

g) L'area sottostante la traiettoria di passaggio dei carichi deve essere opportunamente delimitata.

h) Utilizzo di casco (DPI da adottare)

i) L'area sottostante il canale deve essere opportunamente delimitata.

j) Nelle attività di demolizione la diffusione di polveri e fibre deve essere ridotta al minimo irrorando periodicamente le superfici da demolire.

k) Nelle attività di demolizione quando la quantità di polveri e fibre presenti superi i limiti tollerati devono essere forniti ed utilizzati indumenti di lavoro e dispositivi di protezione individuale idonei alle attività.

l) Delimitare e segnalare la zona di intervento a livello di rumorosità elevato.

m) Utilizzo di otoprotettori (DPI da adottare)

1340) Interferenza nel periodo dal 415° g al 434° g dall'inizio dei lavori, per un totale di 20 giorni lavorativi. Fasi:

- Allacciamento apparecchiature finali e U.T.A.

- Installazione apparecchiature finali

Le lavorazioni su elencate sono eseguite rispettivamente dal 415° g al 434° g per 20 giorni lavorativi, e dal 415° g al 434° g per 20 giorni lavorativi.

Dette lavorazioni interferiscono fra loro per i seguenti periodi: dal 415° g al 434° g per 20 giorni lavorativi.

Coordinamento:

a) La circolazione delle macchine operatrici deve avvenire utilizzando percorsi ben definiti e la velocità deve risultare ridotta a passo d'uomo.

b) Il personale non strettamente necessario alle lavorazioni dovrà allontanarsi dalla zona interessata e gli addetti dovranno adottare, se del caso, i dispositivi di protezione individuale idonei alle attività.

c) Utilizzo di indumenti ad alta visibilità (DPI da adottare)

1341) Interferenza nel periodo dal 415° g al 424° g dall'inizio dei lavori, per un totale di 10 giorni lavorativi. Fasi:

- Allacciamento apparecchiature finali e U.T.A.

- Realizzazione di impianto antintrusione/videosorveglianza

Le lavorazioni su elencate sono eseguite rispettivamente dal 415° g al 434° g per 20 giorni lavorativi, e dal 375° g al 424° g per 50 giorni lavorativi.

Dette lavorazioni interferiscono fra loro per i seguenti periodi: dal 415° g al 424° g per 10 giorni lavorativi.

Coordinamento:

a) La circolazione delle macchine operatrici deve avvenire utilizzando percorsi ben definiti e la velocità deve risultare ridotta a passo d'uomo.

b) Il personale non strettamente necessario alle lavorazioni dovrà allontanarsi dalla zona interessata e gli addetti dovranno adottare, se del caso, i dispositivi di protezione individuale idonei alle attività.

c) Utilizzo di indumenti ad alta visibilità (DPI da adottare)

1342) Interferenza nel periodo dal 415° g al 434° g dall'inizio dei lavori, per un totale di 20 giorni lavorativi. Fasi:

- Allacciamento apparecchiature finali e U.T.A.

- Installazione apparecchiature finali

Le lavorazioni su elencate sono eseguite rispettivamente dal 415° g al 434° g per 20 giorni lavorativi, e dal 415° g al 434° g per 20 giorni lavorativi.

Dette lavorazioni interferiscono fra loro per i seguenti periodi: dal 415° g al 434° g per 20 giorni lavorativi.

Coordinamento:

a) La circolazione delle macchine operatrici deve avvenire utilizzando percorsi ben definiti e la velocità deve risultare ridotta a passo d'uomo.

b) Il personale non strettamente necessario alle lavorazioni dovrà allontanarsi dalla zona interessata e gli addetti dovranno adottare, se del caso, i dispositivi di protezione individuale idonei alle attività.

c) Utilizzo di indumenti ad alta visibilità (DPI da adottare)

1343) Interferenza nel periodo dal 415° g al 434° g dall'inizio dei lavori, per un totale di 20 giorni lavorativi. Fasi:

- Tinteggiatura di superfici esterne

- Fornitura e posa in opera di arredi

Le lavorazioni su elencate sono eseguite rispettivamente dal 415° g al 434° g per 20 giorni lavorativi, e dal 405° g al 434° g per 30 giorni lavorativi.

Dette lavorazioni interferiscono fra loro per i seguenti periodi: dal 415° g al 434° g per 20 giorni lavorativi.

Coordinamento:

a) La circolazione delle macchine operatrici deve avvenire utilizzando percorsi ben definiti e la velocità deve risultare ridotta a passo d'uomo.

b) Il personale non strettamente necessario alle lavorazioni dovrà allontanarsi dalla zona interessata e gli addetti dovranno adottare, se del caso, i dispositivi di protezione individuale idonei alle attività.

c) L'area sottostante la traiettoria di passaggio dei carichi deve essere opportunamente delimitata.

d) Utilizzo di casco (DPI da adottare)

e) Utilizzo di indumenti ad alta visibilità (DPI da adottare)

f) Le operazioni di sollevamento e/o di trasporto di carichi devono avvenire evitando il passaggio dei carichi sospesi al di sopra di postazioni di lavoro.

g) Durante il trasporto di materiale sfuso ad elevata polverosità è necessario provvedere ad inumidire i materiali stessi per limitare la formazione di polveri.

h) Utilizzo di maschera antipolvere (DPI da adottare)

- i) Delimitare e segnalare la zona di intervento a livello di rumorosità elevato.
- j) Utilizzo di otoprotettori (DPI da adottare)

1344) Interferenza nel periodo dal 415° g al 434° g dall'inizio dei lavori, per un totale di 20 giorni lavorativi. Fasi:

- **Tinteggiatura di superfici esterne**
- **Installazione apparecchiature finali**

Le lavorazioni su elencate sono eseguite rispettivamente dal 415° g al 434° g per 20 giorni lavorativi, e dal 415° g al 434° g per 20 giorni lavorativi.

Dette lavorazioni interferiscono fra loro per i seguenti periodi: dal 415° g al 434° g per 20 giorni lavorativi.

Coordinamento:

- a) La circolazione delle macchine operatrici deve avvenire utilizzando percorsi ben definiti e la velocità deve risultare ridotta a passo d'uomo.
- b) Il personale non strettamente necessario alle lavorazioni dovrà allontanarsi dalla zona interessata e gli addetti dovranno adottare, se del caso, i dispositivi di protezione individuale idonei alle attività.
- c) L'area sottostante la traiettoria di passaggio dei carichi deve essere opportunamente delimitata.
- d) Utilizzo di casco (DPI da adottare)
- e) Utilizzo di indumenti ad alta visibilità (DPI da adottare)
- f) Le operazioni di sollevamento e/o di trasporto di carichi devono avvenire evitando il passaggio dei carichi sospesi al di sopra di postazioni di lavoro.

1345) Interferenza nel periodo dal 415° g al 434° g dall'inizio dei lavori, per un totale di 20 giorni lavorativi. Fasi:

- **Allacciamento apparecchiature finali e U.T.A.**
- **Fornitura e posa in opera di arredi**

Le lavorazioni su elencate sono eseguite rispettivamente dal 415° g al 434° g per 20 giorni lavorativi, e dal 405° g al 434° g per 30 giorni lavorativi.

Dette lavorazioni interferiscono fra loro per i seguenti periodi: dal 415° g al 434° g per 20 giorni lavorativi.

Coordinamento:

- a) La circolazione delle macchine operatrici deve avvenire utilizzando percorsi ben definiti e la velocità deve risultare ridotta a passo d'uomo.
- b) Il personale non strettamente necessario alle lavorazioni dovrà allontanarsi dalla zona interessata e gli addetti dovranno adottare, se del caso, i dispositivi di protezione individuale idonei alle attività.
- c) Utilizzo di indumenti ad alta visibilità (DPI da adottare)
- d) Durante il trasporto di materiale sfuso ad elevata polverosità è necessario provvedere ad inumidire i materiali stessi per limitare la formazione di polveri.
- e) Utilizzo di maschera antipolvere (DPI da adottare)
- f) Le operazioni di sollevamento e/o di trasporto di carichi devono avvenire evitando il passaggio dei carichi sospesi al di sopra di postazioni di lavoro.
- g) L'area sottostante la traiettoria di passaggio dei carichi deve essere opportunamente delimitata.
- h) Utilizzo di casco (DPI da adottare)
- i) Delimitare e segnalare la zona di intervento a livello di rumorosità elevato.
- j) Utilizzo di otoprotettori (DPI da adottare)

1346) Interferenza nel periodo dal 415° g al 424° g dall'inizio dei lavori, per un totale di 10 giorni lavorativi. Fasi:

- **Allacciamento apparecchiature finali e U.T.A.**
- **Distribuzione impianto illuminazione normale e di emergenza**

Le lavorazioni su elencate sono eseguite rispettivamente dal 415° g al 434° g per 20 giorni lavorativi, e dal 375° g al 424° g per 50 giorni lavorativi.

Dette lavorazioni interferiscono fra loro per i seguenti periodi: dal 415° g al 424° g per 10 giorni lavorativi.

Coordinamento:

- a) La circolazione delle macchine operatrici deve avvenire utilizzando percorsi ben definiti e la velocità deve risultare ridotta a passo d'uomo.
- b) Il personale non strettamente necessario alle lavorazioni dovrà allontanarsi dalla zona interessata e gli addetti dovranno adottare, se del caso, i dispositivi di protezione individuale idonei alle attività.
- c) Utilizzo di indumenti ad alta visibilità (DPI da adottare)

1347) Interferenza nel periodo dal 415° g al 434° g dall'inizio dei lavori, per un totale di 20 giorni lavorativi. Fasi:

- **Installazione apparecchiature finali**
- **Rimozione di massetti e pavimentazioni**

Le lavorazioni su elencate sono eseguite rispettivamente dal 415° g al 434° g per 20 giorni lavorativi, e dal 408° g al 437° g per 30 giorni lavorativi.

Dette lavorazioni interferiscono fra loro per i seguenti periodi: dal 415° g al 434° g per 20 giorni lavorativi.

Coordinamento:

- a) La circolazione delle macchine operatrici deve avvenire utilizzando percorsi ben definiti e la velocità deve risultare ridotta a passo d'uomo.
- b) Il personale non strettamente necessario alle lavorazioni dovrà allontanarsi dalla zona interessata e gli addetti dovranno adottare, se del caso, i dispositivi di protezione individuale idonei alle attività.
- c) Durante il trasporto di materiale sfuso ad elevata polverosità è necessario provvedere ad inumidire i materiali stessi per limitare la formazione di polveri.
- d) Utilizzo di indumenti ad alta visibilità (DPI da adottare)
- e) Utilizzo di maschera antipolvere (DPI da adottare)
- f) Le operazioni di sollevamento e/o di trasporto di carichi devono avvenire evitando il passaggio dei carichi sospesi al di sopra di postazioni di lavoro.
- g) L'area sottostante la traiettoria di passaggio dei carichi deve essere opportunamente delimitata.

- h) L'area sottostante il canalei deve essere opportunamente delimitata.
- i) Nelle attività di demolizione la diffusione di polveri e fibre deve essere ridotta al minimo irrorando periodicamente le superfici da demolire.
- j) Utilizzo di casco (DPI da adottare)
- k) Nelle attività di demolizione quando la quantità di polveri e fibre presenti superi i limiti tollerati devono essere forniti ed utilizzati indumenti di lavoro e dispositivi di protezione individuale idonei alle attività.
- l) Delimitare e segnalare la zona di intervento a livello di rumorosità elevato.
- m) Utilizzo di otoprotettori (DPI da adottare)

1348) Interferenza nel periodo dal 415° g al 434° g dall'inizio dei lavori, per un totale di 20 giorni lavorativi. Fasi:

- **Allacciamento apparecchiature finali e U.T.A.**
- **Installazione pulsanti, prese e corpi illuminanti**

Le lavorazioni su elencate sono eseguite rispettivamente dal 415° g al 434° g per 20 giorni lavorativi, e dal 415° g al 434° g per 20 giorni lavorativi.

Dette lavorazioni interferiscono fra loro per i seguenti periodi: dal 415° g al 434° g per 20 giorni lavorativi.

Coordinamento:

- a) La circolazione delle macchine operatrici deve avvenire utilizzando percorsi ben definiti e la velocità deve risultare ridotta a passo d'uomo.
- b) Il personale non strettamente necessario alle lavorazioni dovrà allontanarsi dalla zona interessata e gli addetti dovranno adottare, se del caso, i dispositivi di protezione individuale idonei alle attività.
- c) Utilizzo di indumenti ad alta visibilità (DPI da adottare)

1349) Interferenza nel periodo dal 415° g al 426° g dall'inizio dei lavori, per un totale di 12 giorni lavorativi. Fasi:

- **Installazione apparecchiature finali**
- **Demolizione di tramezzature eseguita a mano**

Le lavorazioni su elencate sono eseguite rispettivamente dal 415° g al 434° g per 20 giorni lavorativi, e dal 397° g al 426° g per 30 giorni lavorativi.

Dette lavorazioni interferiscono fra loro per i seguenti periodi: dal 415° g al 426° g per 12 giorni lavorativi.

Coordinamento:

- a) La circolazione delle macchine operatrici deve avvenire utilizzando percorsi ben definiti e la velocità deve risultare ridotta a passo d'uomo.
- b) Il personale non strettamente necessario alle lavorazioni dovrà allontanarsi dalla zona interessata e gli addetti dovranno adottare, se del caso, i dispositivi di protezione individuale idonei alle attività.
- c) Durante il trasporto di materiale sfuso ad elevata polverosità è necessario provvedere ad inumidire i materiali stessi per limitare la formazione di polveri.
- d) Utilizzo di indumenti ad alta visibilità (DPI da adottare)
- e) Utilizzo di maschera antipolvere (DPI da adottare)
- f) Le operazioni di sollevamento e/o di trasporto di carichi devono avvenire evitando il passaggio dei carichi sospesi al di sopra di postazioni di lavoro.
- g) L'area sottostante la traiettoria di passaggio dei carichi deve essere opportunamente delimitata.
- h) Utilizzo di casco (DPI da adottare)
- i) L'area sottostante il canalei deve essere opportunamente delimitata.
- j) Nelle attività di demolizione la diffusione di polveri e fibre deve essere ridotta al minimo irrorando periodicamente le superfici da demolire.
- k) Nelle attività di demolizione quando la quantità di polveri e fibre presenti superi i limiti tollerati devono essere forniti ed utilizzati indumenti di lavoro e dispositivi di protezione individuale idonei alle attività.
- l) Delimitare e segnalare la zona di intervento a livello di rumorosità elevato.
- m) Utilizzo di otoprotettori (DPI da adottare)

1350) Interferenza nel periodo dal 415° g al 426° g dall'inizio dei lavori, per un totale di 12 giorni lavorativi. Fasi:

- **Installazione apparecchiature finali**
- **Demolizione di tramezzature eseguita a mano**

Le lavorazioni su elencate sono eseguite rispettivamente dal 415° g al 434° g per 20 giorni lavorativi, e dal 397° g al 426° g per 30 giorni lavorativi.

Dette lavorazioni interferiscono fra loro per i seguenti periodi: dal 415° g al 426° g per 12 giorni lavorativi.

Coordinamento:

- a) La circolazione delle macchine operatrici deve avvenire utilizzando percorsi ben definiti e la velocità deve risultare ridotta a passo d'uomo.
- b) Il personale non strettamente necessario alle lavorazioni dovrà allontanarsi dalla zona interessata e gli addetti dovranno adottare, se del caso, i dispositivi di protezione individuale idonei alle attività.
- c) Durante il trasporto di materiale sfuso ad elevata polverosità è necessario provvedere ad inumidire i materiali stessi per limitare la formazione di polveri.
- d) Utilizzo di indumenti ad alta visibilità (DPI da adottare)
- e) Utilizzo di maschera antipolvere (DPI da adottare)
- f) Le operazioni di sollevamento e/o di trasporto di carichi devono avvenire evitando il passaggio dei carichi sospesi al di sopra di postazioni di lavoro.
- g) L'area sottostante la traiettoria di passaggio dei carichi deve essere opportunamente delimitata.
- h) Utilizzo di casco (DPI da adottare)
- i) L'area sottostante il canalei deve essere opportunamente delimitata.
- j) Nelle attività di demolizione la diffusione di polveri e fibre deve essere ridotta al minimo irrorando periodicamente le superfici da demolire.
- k) Nelle attività di demolizione quando la quantità di polveri e fibre presenti superi i limiti tollerati devono essere forniti ed utilizzati indumenti di lavoro e dispositivi di protezione individuale idonei alle attività.
- l) Delimitare e segnalare la zona di intervento a livello di rumorosità elevato.
- m) Utilizzo di otoprotettori (DPI da adottare)

1351) Interferenza nel periodo dal 415° g al 424° g dall'inizio dei lavori, per un totale di 10 giorni lavorativi. Fasi:

- **Allacciamento apparecchiature finali e U.T.A.**
- **Distribuzione dell'impianto di rilevazione e allarme incendio**

Le lavorazioni su elencate sono eseguite rispettivamente dal 415° g al 434° g per 20 giorni lavorativi, e dal 375° g al 424° g per 50 giorni lavorativi.

Dette lavorazioni interferiscono fra loro per i seguenti periodi: dal 415° g al 424° g per 10 giorni lavorativi.

Coordinamento:

- La circolazione delle macchine operatrici deve avvenire utilizzando percorsi ben definiti e la velocità deve risultare ridotta a passo d'uomo.
- Il personale non strettamente necessario alle lavorazioni dovrà allontanarsi dalla zona interessata e gli addetti dovranno adottare, se del caso, i dispositivi di protezione individuale idonei alle attività.
- Utilizzo di indumenti ad alta visibilità (DPI da adottare)

1352) Interferenza nel periodo dal 415° g al 424° g dall'inizio dei lavori, per un totale di 10 giorni lavorativi. Fasi:

- **Distribuzione impianto illuminazione normale e di emergenza**
- **Installazione apparecchiature finali**

Le lavorazioni su elencate sono eseguite rispettivamente dal 375° g al 424° g per 50 giorni lavorativi, e dal 415° g al 434° g per 20 giorni lavorativi.

Dette lavorazioni interferiscono fra loro per i seguenti periodi: dal 415° g al 424° g per 10 giorni lavorativi.

Coordinamento:

- Le attività interferenti saranno opportunamente distanziate spazialmente.
- Le attività interferenti saranno opportunamente distanziate temporalmente.
- Le operazioni di sollevamento e/o di trasporto di carichi devono avvenire evitando il passaggio dei carichi sospesi al di sopra di postazioni di lavoro.
- La circolazione delle macchine operatrici deve avvenire utilizzando percorsi ben definiti e la velocità deve risultare ridotta a passo d'uomo.

1353) Interferenza nel periodo dal 415° g al 434° g dall'inizio dei lavori, per un totale di 20 giorni lavorativi. Fasi:

- **Tinteggiatura di superfici esterne**
- **Rimozione di copertura bituminosa contenente amianto**

Le lavorazioni su elencate sono eseguite rispettivamente dal 415° g al 434° g per 20 giorni lavorativi, e dal 365° g al 544° g per 180 giorni lavorativi.

Dette lavorazioni interferiscono fra loro per i seguenti periodi: dal 415° g al 434° g per 20 giorni lavorativi.

Coordinamento:

- La circolazione delle macchine operatrici deve avvenire utilizzando percorsi ben definiti e la velocità deve risultare ridotta a passo d'uomo.
- Il personale non strettamente necessario alle lavorazioni dovrà allontanarsi dalla zona interessata e gli addetti dovranno adottare, se del caso, i dispositivi di protezione individuale idonei alle attività.
- L'area sottostante la traiettoria di passaggio dei carichi deve essere opportunamente delimitata.
- Utilizzo di casco (DPI da adottare)
- Utilizzo di indumenti ad alta visibilità (DPI da adottare)
- Le operazioni di sollevamento e/o di trasporto di carichi devono avvenire evitando il passaggio dei carichi sospesi al di sopra di postazioni di lavoro.
- Durante il trasporto di materiale sfuso ad elevata polverosità è necessario provvedere ad inumidire i materiali stessi per limitare la formazione di polveri.
- Utilizzo di maschera antipolvere (DPI da adottare)

1354) Interferenza nel periodo dal 415° g al 434° g dall'inizio dei lavori, per un totale di 20 giorni lavorativi. Fasi:

- **Tinteggiatura di superfici esterne**
- **Applicazione di fibre in acciaio per consolidamento solaio**

Le lavorazioni su elencate sono eseguite rispettivamente dal 415° g al 434° g per 20 giorni lavorativi, e dal 406° g al 435° g per 30 giorni lavorativi.

Dette lavorazioni interferiscono fra loro per i seguenti periodi: dal 415° g al 434° g per 20 giorni lavorativi.

Coordinamento:

- La circolazione delle macchine operatrici deve avvenire utilizzando percorsi ben definiti e la velocità deve risultare ridotta a passo d'uomo.
- Il personale non strettamente necessario alle lavorazioni dovrà allontanarsi dalla zona interessata e gli addetti dovranno adottare, se del caso, i dispositivi di protezione individuale idonei alle attività.
- L'area sottostante la traiettoria di passaggio dei carichi deve essere opportunamente delimitata.
- Utilizzo di casco (DPI da adottare)
- Utilizzo di indumenti ad alta visibilità (DPI da adottare)
- Le operazioni di sollevamento e/o di trasporto di carichi devono avvenire evitando il passaggio dei carichi sospesi al di sopra di postazioni di lavoro.

1355) Interferenza nel periodo dal 415° g al 426° g dall'inizio dei lavori, per un totale di 12 giorni lavorativi. Fasi:

- **Applicazione di fibre in acciaio all'intradosso per consolidamento solaio**
- **Allacciamento apparecchiature finali e U.T.A.**

Le lavorazioni su elencate sono eseguite rispettivamente dal 347° g al 426° g per 80 giorni lavorativi, e dal 415° g al 434° g per 20 giorni lavorativi.

Dette lavorazioni interferiscono fra loro per i seguenti periodi: dal 415° g al 426° g per 12 giorni lavorativi.

Coordinamento:

- a) La circolazione delle macchine operatrici deve avvenire utilizzando percorsi ben definiti e la velocità deve risultare ridotta a passo d'uomo.
- b) Il personale non strettamente necessario alle lavorazioni dovrà allontanarsi dalla zona interessata e gli addetti dovranno adottare, se del caso, i dispositivi di protezione individuale idonei alle attività.
- c) L'area sottostante la zona operativa del cestello deve essere opportunamente delimitata.
- d) Utilizzo di casco (DPI da adottare)
- e) Utilizzo di indumenti ad alta visibilità (DPI da adottare)
- f) L'area sottostante la traiettoria di passaggio dei carichi deve essere opportunamente delimitata.

1356) Interferenza nel periodo dal 415° g al 422° g dall'inizio dei lavori, per un totale di 8 giorni lavorativi. Fasi:

- **Tinteggiatura di superfici esterne**
- **Posa di pavimenti per interni in marmo**

Le lavorazioni su elencate sono eseguite rispettivamente dal 415° g al 434° g per 20 giorni lavorativi, e dal 408° g al 422° g per 15 giorni lavorativi.

Dette lavorazioni interferiscono fra loro per i seguenti periodi: dal 415° g al 422° g per 8 giorni lavorativi.

Coordinamento:

- a) Delimitare e segnalare la zona di intervento a livello di rumorosità elevato.
- b) Utilizzo di otoprotettori (DPI da adottare)
- c) La circolazione delle macchine operatrici deve avvenire utilizzando percorsi ben definiti e la velocità deve risultare ridotta a passo d'uomo.
- d) Il personale non strettamente necessario alle lavorazioni dovrà allontanarsi dalla zona interessata e gli addetti dovranno adottare, se del caso, i dispositivi di protezione individuale idonei alle attività.
- e) L'area sottostante la traiettoria di passaggio dei carichi deve essere opportunamente delimitata.
- f) Utilizzo di casco (DPI da adottare)
- g) Utilizzo di indumenti ad alta visibilità (DPI da adottare)
- h) Le operazioni di sollevamento e/o di trasporto di carichi devono avvenire evitando il passaggio dei carichi sospesi al di sopra di postazioni di lavoro.

1357) Interferenza nel periodo dal 415° g al 434° g dall'inizio dei lavori, per un totale di 20 giorni lavorativi. Fasi:

- **Tinteggiatura di superfici esterne**
- **Montaggio di tutti i ponteggi metallici fissi all'esterno dei padiglioni 2 "Nervi" e 4 "abside"**

Le lavorazioni su elencate sono eseguite rispettivamente dal 415° g al 434° g per 20 giorni lavorativi, e dal 335° g al 439° g per 105 giorni lavorativi.

Dette lavorazioni interferiscono fra loro per i seguenti periodi: dal 415° g al 434° g per 20 giorni lavorativi.

Coordinamento:

- a) La circolazione delle macchine operatrici deve avvenire utilizzando percorsi ben definiti e la velocità deve risultare ridotta a passo d'uomo.
- b) Il personale non strettamente necessario alle lavorazioni dovrà allontanarsi dalla zona interessata e gli addetti dovranno adottare, se del caso, i dispositivi di protezione individuale idonei alle attività.
- c) L'area sottostante la traiettoria di passaggio dei carichi deve essere opportunamente delimitata.
- d) Utilizzo di casco (DPI da adottare)
- e) Utilizzo di indumenti ad alta visibilità (DPI da adottare)
- f) Le operazioni di sollevamento e/o di trasporto di carichi devono avvenire evitando il passaggio dei carichi sospesi al di sopra di postazioni di lavoro.
- g) Durante il trasporto di materiale sfuso ad elevata polverosità è necessario provvedere ad inumidire i materiali stessi per limitare la formazione di polveri.
- h) Utilizzo di maschera antipolvere (DPI da adottare)

1358) Interferenza nel periodo dal 415° g al 424° g dall'inizio dei lavori, per un totale di 10 giorni lavorativi. Fasi:

- **Realizzazione della rete di distribuzione di impianto idrico-sanitario**
- **Installazione apparecchiature finali**

Le lavorazioni su elencate sono eseguite rispettivamente dal 375° g al 424° g per 50 giorni lavorativi, e dal 415° g al 434° g per 20 giorni lavorativi.

Dette lavorazioni interferiscono fra loro per i seguenti periodi: dal 415° g al 424° g per 10 giorni lavorativi.

Coordinamento:

- a) In prossimità della zona d'intervento è necessario allontanare preventivamente tutti i materiali facilmente infiammabili; qualora i suddetti materiali non possono essere allontanati è necessario proteggerli con teli protettivi.
- b) In prossimità della zona d'intervento deve essere tenuto a disposizione un estintore portatile.
- c) Delimitare e segnalare la zona di intervento a radiazioni non ionizzanti.
- d) Il personale non strettamente necessario alle lavorazioni dovrà allontanarsi dalla zona interessata e gli addetti dovranno adottare, se del caso, i dispositivi di protezione individuale idonei alle attività.

1359) Interferenza nel periodo dal 415° g al 422° g dall'inizio dei lavori, per un totale di 8 giorni lavorativi. Fasi:

- **Posa di pavimenti per interni in marmo**
- **Installazione apparecchiature finali**

Le lavorazioni su elencate sono eseguite rispettivamente dal 408° g al 422° g per 15 giorni lavorativi, e dal 415° g al 434° g per 20 giorni lavorativi.

Dette lavorazioni interferiscono fra loro per i seguenti periodi: dal 415° g al 422° g per 8 giorni lavorativi.

- a) Delimitare e segnalare la zona di intervento a livello di rumorosità elevato.
- b) Utilizzo di otoprotettori (DPI da adottare)
- c) La circolazione delle macchine operatrici deve avvenire utilizzando percorsi ben definiti e la velocità deve risultare ridotta a passo d'uomo.
- d) Il personale non strettamente necessario alle lavorazioni dovrà allontanarsi dalla zona interessata e gli addetti dovranno adottare, se del caso, i dispositivi di protezione individuale idonei alle attività.
- e) Utilizzo di indumenti ad alta visibilità (DPI da adottare)
- f) Le operazioni di sollevamento e/o di trasporto di carichi devono avvenire evitando il passaggio dei carichi sospesi al di sopra di postazioni di lavoro.
- g) L'area sottostante la traiettoria di passaggio dei carichi deve essere opportunamente delimitata.
- h) Utilizzo di casco (DPI da adottare)

1360) Interferenza nel periodo dal 415° g al 417° g dall'inizio dei lavori, per un totale di 3 giorni lavorativi. Fasi:

- **Tinteggiatura di superfici esterne**
- **Lavorazione e posa ferri di armatura per le strutture in fondazione**

Le lavorazioni su elencate sono eseguite rispettivamente dal 415° g al 434° g per 20 giorni lavorativi, e dal 398° g al 417° g per 20 giorni lavorativi.

Dette lavorazioni interferiscono fra loro per i seguenti periodi: dal 415° g al 417° g per 3 giorni lavorativi.

Coordinamento:

- a) La circolazione delle macchine operatrici deve avvenire utilizzando percorsi ben definiti e la velocità deve risultare ridotta a passo d'uomo.
- b) Il personale non strettamente necessario alle lavorazioni dovrà allontanarsi dalla zona interessata e gli addetti dovranno adottare, se del caso, i dispositivi di protezione individuale idonei alle attività.
- c) L'area sottostante la traiettoria di passaggio dei carichi deve essere opportunamente delimitata.
- d) Utilizzo di casco (DPI da adottare)
- e) Utilizzo di indumenti ad alta visibilità (DPI da adottare)
- f) Le operazioni di sollevamento e/o di trasporto di carichi devono avvenire evitando il passaggio dei carichi sospesi al di sopra di postazioni di lavoro.
- g) Le postazioni di lavoro fisse devono essere protette da un solido impalcato sovrastante, ad altezza non maggiore di 3 metri da terra, a protezione contro la caduta di materiali.
- h) Delimitare e segnalare la zona di intervento a livello di rumorosità elevato.
- i) Utilizzo di otoprotettori (DPI da adottare)

1361) Interferenza nel periodo dal 415° g al 417° g dall'inizio dei lavori, per un totale di 3 giorni lavorativi. Fasi:

- **Tinteggiatura di superfici esterne**
- **Realizzazione della carpenteria per le strutture in fondazione**

Le lavorazioni su elencate sono eseguite rispettivamente dal 415° g al 434° g per 20 giorni lavorativi, e dal 388° g al 417° g per 30 giorni lavorativi.

Dette lavorazioni interferiscono fra loro per i seguenti periodi: dal 415° g al 417° g per 3 giorni lavorativi.

Coordinamento:

- a) La circolazione delle macchine operatrici deve avvenire utilizzando percorsi ben definiti e la velocità deve risultare ridotta a passo d'uomo.
- b) Il personale non strettamente necessario alle lavorazioni dovrà allontanarsi dalla zona interessata e gli addetti dovranno adottare, se del caso, i dispositivi di protezione individuale idonei alle attività.
- c) L'area sottostante la traiettoria di passaggio dei carichi deve essere opportunamente delimitata.
- d) Utilizzo di casco (DPI da adottare)
- e) Utilizzo di indumenti ad alta visibilità (DPI da adottare)
- f) Le operazioni di sollevamento e/o di trasporto di carichi devono avvenire evitando il passaggio dei carichi sospesi al di sopra di postazioni di lavoro.
- g) Delimitare e segnalare la zona di intervento a livello di rumorosità elevato.
- h) Utilizzo di otoprotettori (DPI da adottare)

1362) Interferenza nel periodo dal 415° g al 426° g dall'inizio dei lavori, per un totale di 12 giorni lavorativi. Fasi:

- **Applicazione di fibre in acciaio all'intradosso per consolidamento solaio**
- **Installazione apparecchiature finali**

Le lavorazioni su elencate sono eseguite rispettivamente dal 347° g al 426° g per 80 giorni lavorativi, e dal 415° g al 434° g per 20 giorni lavorativi.

Dette lavorazioni interferiscono fra loro per i seguenti periodi: dal 415° g al 426° g per 12 giorni lavorativi.

Coordinamento:

- a) La circolazione delle macchine operatrici deve avvenire utilizzando percorsi ben definiti e la velocità deve risultare ridotta a passo d'uomo.
- b) Il personale non strettamente necessario alle lavorazioni dovrà allontanarsi dalla zona interessata e gli addetti dovranno adottare, se del caso, i dispositivi di protezione individuale idonei alle attività.
- c) L'area sottostante la zona operativa del cestello deve essere opportunamente delimitata.
- d) Utilizzo di casco (DPI da adottare)
- e) Utilizzo di indumenti ad alta visibilità (DPI da adottare)
- f) L'area sottostante la traiettoria di passaggio dei carichi deve essere opportunamente delimitata.

1363) Interferenza nel periodo dal 415° g al 417° g dall'inizio dei lavori, per un totale di 3 giorni lavorativi. Fasi:

- **Realizzazione della carpenteria per le strutture in fondazione**
- **Installazione pulsanti, prese e corpi illuminanti**

Le lavorazioni su elencate sono eseguite rispettivamente dal 388° g al 417° g per 30 giorni lavorativi, e dal 415° g al 434° g per 20

giorni lavorativi.

Dette lavorazioni interferiscono fra loro per i seguenti periodi: dal 415° g al 417° g per 3 giorni lavorativi.

Coordinamento:

- a) La circolazione delle macchine operatrici deve avvenire utilizzando percorsi ben definiti e la velocità deve risultare ridotta a passo d'uomo.
- b) Il personale non strettamente necessario alle lavorazioni dovrà allontanarsi dalla zona interessata e gli addetti dovranno adottare, se del caso, i dispositivi di protezione individuale idonei alle attività.
- c) Utilizzo di indumenti ad alta visibilità (DPI da adottare)
- d) Le operazioni di sollevamento e/o di trasporto di carichi devono avvenire evitando il passaggio dei carichi sospesi al di sopra di postazioni di lavoro.
- e) L'area sottostante la traiettoria di passaggio dei carichi deve essere opportunamente delimitata.
- f) Delimitare e segnalare la zona di intervento a livello di rumorosità elevato.
- g) Utilizzo di otoprotettori (DPI da adottare)

1364) Interferenza nel periodo dal 415° g al 424° g dall'inizio dei lavori, per un totale di 10 giorni lavorativi. Fasi:

- **Installazione apparecchiature finali**
- **Distribuzione di impianto rete dati, BMS e domotica**

Le lavorazioni su elencate sono eseguite rispettivamente dal 415° g al 434° g per 20 giorni lavorativi, e dal 375° g al 424° g per 50 giorni lavorativi.

Dette lavorazioni interferiscono fra loro per i seguenti periodi: dal 415° g al 424° g per 10 giorni lavorativi.

Coordinamento:

- a) Le attività interferenti saranno opportunamente distanziate spazialmente.
- b) Le attività interferenti saranno opportunamente distanziate temporalmente.
- c) Le operazioni di sollevamento e/o di trasporto di carichi devono avvenire evitando il passaggio dei carichi sospesi al di sopra di postazioni di lavoro.
- d) La circolazione delle macchine operatrici deve avvenire utilizzando percorsi ben definiti e la velocità deve risultare ridotta a passo d'uomo.

1365) Interferenza nel periodo dal 415° g al 417° g dall'inizio dei lavori, per un totale di 3 giorni lavorativi. Fasi:

- **Realizzazione della carpenteria per le strutture in fondazione**
- **Installazione apparecchiature finali**

Le lavorazioni su elencate sono eseguite rispettivamente dal 388° g al 417° g per 30 giorni lavorativi, e dal 415° g al 434° g per 20 giorni lavorativi.

Dette lavorazioni interferiscono fra loro per i seguenti periodi: dal 415° g al 417° g per 3 giorni lavorativi.

Coordinamento:

- a) La circolazione delle macchine operatrici deve avvenire utilizzando percorsi ben definiti e la velocità deve risultare ridotta a passo d'uomo.
- b) Il personale non strettamente necessario alle lavorazioni dovrà allontanarsi dalla zona interessata e gli addetti dovranno adottare, se del caso, i dispositivi di protezione individuale idonei alle attività.
- c) Utilizzo di indumenti ad alta visibilità (DPI da adottare)
- d) Le operazioni di sollevamento e/o di trasporto di carichi devono avvenire evitando il passaggio dei carichi sospesi al di sopra di postazioni di lavoro.
- e) L'area sottostante la traiettoria di passaggio dei carichi deve essere opportunamente delimitata.
- f) Delimitare e segnalare la zona di intervento a livello di rumorosità elevato.
- g) Utilizzo di otoprotettori (DPI da adottare)

1366) Interferenza nel periodo dal 415° g al 426° g dall'inizio dei lavori, per un totale di 12 giorni lavorativi. Fasi:

- **Applicazione di fibre in acciaio all'intradosso per consolidamento solaio**
- **Installazione apparecchiature finali**

Le lavorazioni su elencate sono eseguite rispettivamente dal 347° g al 426° g per 80 giorni lavorativi, e dal 415° g al 434° g per 20 giorni lavorativi.

Dette lavorazioni interferiscono fra loro per i seguenti periodi: dal 415° g al 426° g per 12 giorni lavorativi.

Coordinamento:

- a) La circolazione delle macchine operatrici deve avvenire utilizzando percorsi ben definiti e la velocità deve risultare ridotta a passo d'uomo.
- b) Il personale non strettamente necessario alle lavorazioni dovrà allontanarsi dalla zona interessata e gli addetti dovranno adottare, se del caso, i dispositivi di protezione individuale idonei alle attività.
- c) L'area sottostante la zona operativa del cestello deve essere opportunamente delimitata.
- d) Utilizzo di casco (DPI da adottare)
- e) Utilizzo di indumenti ad alta visibilità (DPI da adottare)
- f) L'area sottostante la traiettoria di passaggio dei carichi deve essere opportunamente delimitata.

1367) Interferenza nel periodo dal 415° g al 426° g dall'inizio dei lavori, per un totale di 12 giorni lavorativi. Fasi:

- **Applicazione di fibre in acciaio all'intradosso per consolidamento solaio**
- **Installazione apparecchiature finali**

Le lavorazioni su elencate sono eseguite rispettivamente dal 347° g al 426° g per 80 giorni lavorativi, e dal 415° g al 434° g per 20 giorni lavorativi.

Dette lavorazioni interferiscono fra loro per i seguenti periodi: dal 415° g al 426° g per 12 giorni lavorativi.

Coordinamento:

- a) La circolazione delle macchine operatrici deve avvenire utilizzando percorsi ben definiti e la velocità deve risultare ridotta a passo d'uomo.
- b) Il personale non strettamente necessario alle lavorazioni dovrà allontanarsi dalla zona interessata e gli addetti dovranno adottare, se del caso, i dispositivi di protezione individuale idonei alle attività.
- c) L'area sottostante la zona operativa del cestello deve essere opportunamente delimitata.
- d) Utilizzo di casco (DPI da adottare)
- e) Utilizzo di indumenti ad alta visibilità (DPI da adottare)
- f) L'area sottostante la traiettoria di passaggio dei carichi deve essere opportunamente delimitata.

1368) Interferenza nel periodo dal 415° g al 426° g dall'inizio dei lavori, per un totale di 12 giorni lavorativi. Fasi:

- **Applicazione di fibre in acciaio all'intradosso per consolidamento solaio**
- **Installazione pulsanti, prese e corpi illuminanti**

Le lavorazioni su elencate sono eseguite rispettivamente dal 347° g al 426° g per 80 giorni lavorativi, e dal 415° g al 434° g per 20 giorni lavorativi.

Dette lavorazioni interferiscono fra loro per i seguenti periodi: dal 415° g al 426° g per 12 giorni lavorativi.

Coordinamento:

- a) La circolazione delle macchine operatrici deve avvenire utilizzando percorsi ben definiti e la velocità deve risultare ridotta a passo d'uomo.
- b) Il personale non strettamente necessario alle lavorazioni dovrà allontanarsi dalla zona interessata e gli addetti dovranno adottare, se del caso, i dispositivi di protezione individuale idonei alle attività.
- c) L'area sottostante la zona operativa del cestello deve essere opportunamente delimitata.
- d) Utilizzo di casco (DPI da adottare)
- e) Utilizzo di indumenti ad alta visibilità (DPI da adottare)
- f) L'area sottostante la traiettoria di passaggio dei carichi deve essere opportunamente delimitata.

1369) Interferenza nel periodo dal 415° g al 426° g dall'inizio dei lavori, per un totale di 12 giorni lavorativi. Fasi:

- **Montaggio di strutture reticolari in acciaio**
- **Installazione apparecchiature finali**

Le lavorazioni su elencate sono eseguite rispettivamente dal 407° g al 426° g per 20 giorni lavorativi, e dal 415° g al 434° g per 20 giorni lavorativi.

Dette lavorazioni interferiscono fra loro per i seguenti periodi: dal 415° g al 426° g per 12 giorni lavorativi.

Coordinamento:

- a) Le operazioni di sollevamento e/o di trasporto di carichi devono avvenire evitando il passaggio dei carichi sospesi al di sopra di postazioni di lavoro.
- b) L'area sottostante la traiettoria di passaggio dei carichi deve essere opportunamente delimitata.
- c) La circolazione delle macchine operatrici deve avvenire utilizzando percorsi ben definiti e la velocità deve risultare ridotta a passo d'uomo.
- d) Il personale non strettamente necessario alle lavorazioni dovrà allontanarsi dalla zona interessata e gli addetti dovranno adottare, se del caso, i dispositivi di protezione individuale idonei alle attività.
- e) Utilizzo di indumenti ad alta visibilità (DPI da adottare)
- f) Utilizzo di casco (DPI da adottare)
- g) In prossimità della zona d'intervento è necessario allontanare preventivamente tutti i materiali facilmente infiammabili; qualora i suddetti materiali non possono essere allontanati è necessario proteggerli con teli protettivi.
- h) Delimitare e segnalare la zona di intervento a radiazioni non ionizzanti.
- i) Delimitare e segnalare la zona di intervento a livello di rumorosità elevato.
- j) Utilizzo di otoprotettori (DPI da adottare)

1370) Interferenza nel periodo dal 415° g al 417° g dall'inizio dei lavori, per un totale di 3 giorni lavorativi. Fasi:

- **Realizzazione della carpenteria per le strutture in fondazione**
- **Allacciamento apparecchiature finali e U.T.A.**

Le lavorazioni su elencate sono eseguite rispettivamente dal 388° g al 417° g per 30 giorni lavorativi, e dal 415° g al 434° g per 20 giorni lavorativi.

Dette lavorazioni interferiscono fra loro per i seguenti periodi: dal 415° g al 417° g per 3 giorni lavorativi.

Coordinamento:

- a) La circolazione delle macchine operatrici deve avvenire utilizzando percorsi ben definiti e la velocità deve risultare ridotta a passo d'uomo.
- b) Il personale non strettamente necessario alle lavorazioni dovrà allontanarsi dalla zona interessata e gli addetti dovranno adottare, se del caso, i dispositivi di protezione individuale idonei alle attività.
- c) Utilizzo di indumenti ad alta visibilità (DPI da adottare)
- d) Le operazioni di sollevamento e/o di trasporto di carichi devono avvenire evitando il passaggio dei carichi sospesi al di sopra di postazioni di lavoro.
- e) L'area sottostante la traiettoria di passaggio dei carichi deve essere opportunamente delimitata.
- f) Delimitare e segnalare la zona di intervento a livello di rumorosità elevato.
- g) Utilizzo di otoprotettori (DPI da adottare)

1371) Interferenza nel periodo dal 415° g al 424° g dall'inizio dei lavori, per un totale di 10 giorni lavorativi. Fasi:

- **Realizzazione della rete di distribuzione di impianto idrico-sanitario**
- **Installazione apparecchiature finali**

Le lavorazioni su elencate sono eseguite rispettivamente dal 375° g al 424° g per 50 giorni lavorativi, e dal 415° g al 434° g per 20 giorni lavorativi.

Dette lavorazioni interferiscono fra loro per i seguenti periodi: dal 415° g al 424° g per 10 giorni lavorativi.

Coordinamento:

- a) In prossimità della zona d'intervento è necessario allontanare preventivamente tutti i materiali facilmente infiammabili; qualora i suddetti materiali non possono essere allontanati è necessario proteggerli con teli protettivi.
- b) In prossimità della zona d'intervento deve essere tenuto a disposizione un estintore portatile.
- c) Delimitare e segnalare la zona di intervento a radiazioni non ionizzanti.
- d) Il personale non strettamente necessario alle lavorazioni dovrà allontanarsi dalla zona interessata e gli addetti dovranno adottare, se del caso, i dispositivi di protezione individuale idonei alle attività.

1372) Interferenza nel periodo dal 415° g al 424° g dall'inizio dei lavori, per un totale di 10 giorni lavorativi. Fasi:

- **Realizzazione della rete idrica e degli attacchi per impianto antincendio**
- **Installazione apparecchiature finali**

Le lavorazioni su elencate sono eseguite rispettivamente dal 375° g al 424° g per 50 giorni lavorativi, e dal 415° g al 434° g per 20 giorni lavorativi.

Dette lavorazioni interferiscono fra loro per i seguenti periodi: dal 415° g al 424° g per 10 giorni lavorativi.

Coordinamento:

- a) In prossimità della zona d'intervento è necessario allontanare preventivamente tutti i materiali facilmente infiammabili; qualora i suddetti materiali non possono essere allontanati è necessario proteggerli con teli protettivi.
- b) In prossimità della zona d'intervento deve essere tenuto a disposizione un estintore portatile.
- c) Delimitare e segnalare la zona di intervento a radiazioni non ionizzanti.
- d) Il personale non strettamente necessario alle lavorazioni dovrà allontanarsi dalla zona interessata e gli addetti dovranno adottare, se del caso, i dispositivi di protezione individuale idonei alle attività.

1373) Interferenza nel periodo dal 415° g al 434° g dall'inizio dei lavori, per un totale di 20 giorni lavorativi. Fasi:

- **Consolidamento struttura in c.a. con applicazione di rete in acciaio**
- **Installazione pulsanti, prese e corpi illuminanti**

Le lavorazioni su elencate sono eseguite rispettivamente dal 406° g al 435° g per 30 giorni lavorativi, e dal 415° g al 434° g per 20 giorni lavorativi.

Dette lavorazioni interferiscono fra loro per i seguenti periodi: dal 415° g al 434° g per 20 giorni lavorativi.

Coordinamento:

- a) La circolazione delle macchine operatrici deve avvenire utilizzando percorsi ben definiti e la velocità deve risultare ridotta a passo d'uomo.
- b) Il personale non strettamente necessario alle lavorazioni dovrà allontanarsi dalla zona interessata e gli addetti dovranno adottare, se del caso, i dispositivi di protezione individuale idonei alle attività.
- c) L'area sottostante la traiettoria di passaggio dei carichi deve essere opportunamente delimitata.
- d) Utilizzo di casco (DPI da adottare)
- e) Le operazioni di sollevamento e/o di trasporto di carichi devono avvenire evitando il passaggio dei carichi sospesi al di sopra di postazioni di lavoro.
- f) Le postazioni di lavoro fisse devono essere protette da un solido impalcato sovrastante, ad altezza non maggiore di 3 metri da terra, a protezione contro la caduta di materiali.
- g) Delimitare e segnalare la zona di intervento a livello di rumorosità elevato.
- h) Utilizzo di otoprotettori (DPI da adottare)

1374) Interferenza nel periodo dal 415° g al 424° g dall'inizio dei lavori, per un totale di 10 giorni lavorativi. Fasi:

- **Realizzazione della rete idrica e degli attacchi per impianto antincendio**
- **Installazione pulsanti, prese e corpi illuminanti**

Le lavorazioni su elencate sono eseguite rispettivamente dal 375° g al 424° g per 50 giorni lavorativi, e dal 415° g al 434° g per 20 giorni lavorativi.

Dette lavorazioni interferiscono fra loro per i seguenti periodi: dal 415° g al 424° g per 10 giorni lavorativi.

Coordinamento:

- a) In prossimità della zona d'intervento è necessario allontanare preventivamente tutti i materiali facilmente infiammabili; qualora i suddetti materiali non possono essere allontanati è necessario proteggerli con teli protettivi.
- b) In prossimità della zona d'intervento deve essere tenuto a disposizione un estintore portatile.
- c) Delimitare e segnalare la zona di intervento a radiazioni non ionizzanti.
- d) Il personale non strettamente necessario alle lavorazioni dovrà allontanarsi dalla zona interessata e gli addetti dovranno adottare, se del caso, i dispositivi di protezione individuale idonei alle attività.

1375) Interferenza nel periodo dal 415° g al 434° g dall'inizio dei lavori, per un totale di 20 giorni lavorativi. Fasi:

- **Consolidamento struttura in c.a. con applicazione di rete in acciaio**
- **Allacciamento apparecchiature finali e U.T.A.**

Le lavorazioni su elencate sono eseguite rispettivamente dal 406° g al 435° g per 30 giorni lavorativi, e dal 415° g al 434° g per 20 giorni lavorativi.

Dette lavorazioni interferiscono fra loro per i seguenti periodi: dal 415° g al 434° g per 20 giorni lavorativi.

Coordinamento:

- a) La circolazione delle macchine operatrici deve avvenire utilizzando percorsi ben definiti e la velocità deve risultare ridotta a passo d'uomo.
- b) Il personale non strettamente necessario alle lavorazioni dovrà allontanarsi dalla zona interessata e gli addetti dovranno adottare, se del caso, i

dispositivi di protezione individuale idonei alle attività.

c) L'area sottostante la traiettoria di passaggio dei carichi deve essere opportunamente delimitata.

d) Utilizzo di casco (DPI da adottare)

e) Le operazioni di sollevamento e/o di trasporto di carichi devono avvenire evitando il passaggio dei carichi sospesi al di sopra di postazioni di lavoro.

f) Le postazioni di lavoro fisse devono essere protette da un solido impalcato sovrastante, ad altezza non maggiore di 3 metri da terra, a protezione contro la caduta di materiali.

g) Delimitare e segnalare la zona di intervento a livello di rumorosità elevato.

h) Utilizzo di otoprotettori (DPI da adottare)

i) Utilizzo di indumenti ad alta visibilità (DPI da adottare)

1376) Interferenza nel periodo dal 415° g al 434° g dall'inizio dei lavori, per un totale di 20 giorni lavorativi. Fasi:

- Consolidamento struttura in c.a. con applicazione di rete in acciaio

- Installazione apparecchiature finali

Le lavorazioni su elencate sono eseguite rispettivamente dal 406° g al 435° g per 30 giorni lavorativi, e dal 415° g al 434° g per 20 giorni lavorativi.

Dette lavorazioni interferiscono fra loro per i seguenti periodi: dal 415° g al 434° g per 20 giorni lavorativi.

Coordinamento:

a) La circolazione delle macchine operatrici deve avvenire utilizzando percorsi ben definiti e la velocità deve risultare ridotta a passo d'uomo.

b) Il personale non strettamente necessario alle lavorazioni dovrà allontanarsi dalla zona interessata e gli addetti dovranno adottare, se del caso, i dispositivi di protezione individuale idonei alle attività.

c) L'area sottostante la traiettoria di passaggio dei carichi deve essere opportunamente delimitata.

d) Utilizzo di casco (DPI da adottare)

e) Le operazioni di sollevamento e/o di trasporto di carichi devono avvenire evitando il passaggio dei carichi sospesi al di sopra di postazioni di lavoro.

f) Le postazioni di lavoro fisse devono essere protette da un solido impalcato sovrastante, ad altezza non maggiore di 3 metri da terra, a protezione contro la caduta di materiali.

g) Delimitare e segnalare la zona di intervento a livello di rumorosità elevato.

h) Utilizzo di otoprotettori (DPI da adottare)

1377) Interferenza nel periodo dal 415° g al 424° g dall'inizio dei lavori, per un totale di 10 giorni lavorativi. Fasi:

- Realizzazione della rete idrica e degli attacchi per impianto antincendio

- Installazione apparecchiature finali

Le lavorazioni su elencate sono eseguite rispettivamente dal 375° g al 424° g per 50 giorni lavorativi, e dal 415° g al 434° g per 20 giorni lavorativi.

Dette lavorazioni interferiscono fra loro per i seguenti periodi: dal 415° g al 424° g per 10 giorni lavorativi.

Coordinamento:

a) In prossimità della zona d'intervento è necessario allontanare preventivamente tutti i materiali facilmente infiammabili; qualora i suddetti materiali non possono essere allontanati è necessario proteggerli con teli protettivi.

b) In prossimità della zona d'intervento deve essere tenuto a disposizione un estintore portatile.

c) Delimitare e segnalare la zona di intervento a radiazioni non ionizzanti.

d) Il personale non strettamente necessario alle lavorazioni dovrà allontanarsi dalla zona interessata e gli addetti dovranno adottare, se del caso, i dispositivi di protezione individuale idonei alle attività.

1378) Interferenza nel periodo dal 415° g al 434° g dall'inizio dei lavori, per un totale di 20 giorni lavorativi. Fasi:

- Consolidamento struttura in c.a. con applicazione di rete in acciaio

- Installazione apparecchiature finali

Le lavorazioni su elencate sono eseguite rispettivamente dal 406° g al 435° g per 30 giorni lavorativi, e dal 415° g al 434° g per 20 giorni lavorativi.

Dette lavorazioni interferiscono fra loro per i seguenti periodi: dal 415° g al 434° g per 20 giorni lavorativi.

Coordinamento:

a) La circolazione delle macchine operatrici deve avvenire utilizzando percorsi ben definiti e la velocità deve risultare ridotta a passo d'uomo.

b) Il personale non strettamente necessario alle lavorazioni dovrà allontanarsi dalla zona interessata e gli addetti dovranno adottare, se del caso, i dispositivi di protezione individuale idonei alle attività.

c) L'area sottostante la traiettoria di passaggio dei carichi deve essere opportunamente delimitata.

d) Utilizzo di casco (DPI da adottare)

e) Le operazioni di sollevamento e/o di trasporto di carichi devono avvenire evitando il passaggio dei carichi sospesi al di sopra di postazioni di lavoro.

f) Le postazioni di lavoro fisse devono essere protette da un solido impalcato sovrastante, ad altezza non maggiore di 3 metri da terra, a protezione contro la caduta di materiali.

g) Delimitare e segnalare la zona di intervento a livello di rumorosità elevato.

h) Utilizzo di otoprotettori (DPI da adottare)

1379) Interferenza nel periodo dal 415° g al 424° g dall'inizio dei lavori, per un totale di 10 giorni lavorativi. Fasi:

- Realizzazione della rete idrica e degli attacchi per impianto antincendio

- Installazione apparecchiature finali

Le lavorazioni su elencate sono eseguite rispettivamente dal 375° g al 424° g per 50 giorni lavorativi, e dal 415° g al 434° g per 20 giorni lavorativi.

Dette lavorazioni interferiscono fra loro per i seguenti periodi: dal 415° g al 424° g per 10 giorni lavorativi.

Coordinamento:

- a) In prossimità della zona d'intervento è necessario allontanare preventivamente tutti i materiali facilmente infiammabili; qualora i suddetti materiali non possono essere allontanati è necessario proteggerli con teli protettivi.
- b) In prossimità della zona d'intervento deve essere tenuto a disposizione un estintore portatile.
- c) Delimitare e segnalare la zona di intervento a radiazioni non ionizzanti.
- d) Il personale non strettamente necessario alle lavorazioni dovrà allontanarsi dalla zona interessata e gli addetti dovranno adottare, se del caso, i dispositivi di protezione individuale idonei alle attività.

1380) Interferenza nel periodo dal 415° g al 434° g dall'inizio dei lavori, per un totale di 20 giorni lavorativi. Fasi:

- **Consolidamento struttura in c.a. con applicazione di rete in acciaio**
- **Installazione apparecchiature finali**

Le lavorazioni su elencate sono eseguite rispettivamente dal 406° g al 435° g per 30 giorni lavorativi, e dal 415° g al 434° g per 20 giorni lavorativi.

Dette lavorazioni interferiscono fra loro per i seguenti periodi: dal 415° g al 434° g per 20 giorni lavorativi.

Coordinamento:

- a) La circolazione delle macchine operatrici deve avvenire utilizzando percorsi ben definiti e la velocità deve risultare ridotta a passo d'uomo.
- b) Il personale non strettamente necessario alle lavorazioni dovrà allontanarsi dalla zona interessata e gli addetti dovranno adottare, se del caso, i dispositivi di protezione individuale idonei alle attività.
- c) L'area sottostante la traiettoria di passaggio dei carichi deve essere opportunamente delimitata.
- d) Utilizzo di casco (DPI da adottare)
- e) Le operazioni di sollevamento e/o di trasporto di carichi devono avvenire evitando il passaggio dei carichi sospesi al di sopra di postazioni di lavoro.
- f) Le postazioni di lavoro fisse devono essere protette da un solido impalcato sovrastante, ad altezza non maggiore di 3 metri da terra, a protezione contro la caduta di materiali.
- g) Delimitare e segnalare la zona di intervento a livello di rumorosità elevato.
- h) Utilizzo di otoprotettori (DPI da adottare)

1381) Interferenza nel periodo dal 415° g al 424° g dall'inizio dei lavori, per un totale di 10 giorni lavorativi. Fasi:

- **Distribuzione di impianto rete dati, BMS e domotica**
- **Installazione apparecchiature finali**

Le lavorazioni su elencate sono eseguite rispettivamente dal 375° g al 424° g per 50 giorni lavorativi, e dal 415° g al 434° g per 20 giorni lavorativi.

Dette lavorazioni interferiscono fra loro per i seguenti periodi: dal 415° g al 424° g per 10 giorni lavorativi.

Coordinamento:

- a) Le attività interferenti saranno opportunamente distanziate spazialmente.
- b) Le attività interferenti saranno opportunamente distanziate temporalmente.
- c) Le operazioni di sollevamento e/o di trasporto di carichi devono avvenire evitando il passaggio dei carichi sospesi al di sopra di postazioni di lavoro.
- d) La circolazione delle macchine operatrici deve avvenire utilizzando percorsi ben definiti e la velocità deve risultare ridotta a passo d'uomo.

1382) Interferenza nel periodo dal 415° g al 426° g dall'inizio dei lavori, per un totale di 12 giorni lavorativi. Fasi:

- **Tinteggiatura di superfici esterne**
- **Applicazione di fibre in acciaio all'intradosso per consolidamento solaio**

Le lavorazioni su elencate sono eseguite rispettivamente dal 415° g al 434° g per 20 giorni lavorativi, e dal 347° g al 426° g per 80 giorni lavorativi.

Dette lavorazioni interferiscono fra loro per i seguenti periodi: dal 415° g al 426° g per 12 giorni lavorativi.

Coordinamento:

- a) La circolazione delle macchine operatrici deve avvenire utilizzando percorsi ben definiti e la velocità deve risultare ridotta a passo d'uomo.
- b) Il personale non strettamente necessario alle lavorazioni dovrà allontanarsi dalla zona interessata e gli addetti dovranno adottare, se del caso, i dispositivi di protezione individuale idonei alle attività.
- c) L'area sottostante la traiettoria di passaggio dei carichi deve essere opportunamente delimitata.
- d) Utilizzo di casco (DPI da adottare)
- e) Utilizzo di indumenti ad alta visibilità (DPI da adottare)
- f) Le operazioni di sollevamento e/o di trasporto di carichi devono avvenire evitando il passaggio dei carichi sospesi al di sopra di postazioni di lavoro.
- g) L'area sottostante la zona operativa del cestello deve essere opportunamente delimitata.

1383) Interferenza nel periodo dal 415° g al 434° g dall'inizio dei lavori, per un totale di 20 giorni lavorativi. Fasi:

- **Installazione apparecchiature finali**
- **Installazione apparecchiature finali**

Le lavorazioni su elencate sono eseguite rispettivamente dal 415° g al 434° g per 20 giorni lavorativi, e dal 415° g al 434° g per 20 giorni lavorativi.

Dette lavorazioni interferiscono fra loro per i seguenti periodi: dal 415° g al 434° g per 20 giorni lavorativi.

- a) Le attività interferenti saranno opportunamente distanziate spazialmente.
- b) Le attività interferenti saranno opportunamente distanziate temporalmente.
- c) Le operazioni di sollevamento e/o di trasporto di carichi devono avvenire evitando il passaggio dei carichi sospesi al di sopra di postazioni di lavoro.
- d) La circolazione delle macchine operatrici deve avvenire utilizzando percorsi ben definiti e la velocità deve risultare ridotta a passo d'uomo.

1384) Interferenza nel periodo dal 415° g al 434° g dall'inizio dei lavori, per un totale di 20 giorni lavorativi. Fasi:

- **Consolidamento struttura in c.a. con applicazione di rete in acciaio**
- **Tinteggiatura di superfici esterne**

Le lavorazioni su elencate sono eseguite rispettivamente dal 406° g al 435° g per 30 giorni lavorativi, e dal 415° g al 434° g per 20 giorni lavorativi.

Dette lavorazioni interferiscono fra loro per i seguenti periodi: dal 415° g al 434° g per 20 giorni lavorativi.

Coordinamento:

- a) La circolazione delle macchine operatrici deve avvenire utilizzando percorsi ben definiti e la velocità deve risultare ridotta a passo d'uomo.
- b) Il personale non strettamente necessario alle lavorazioni dovrà allontanarsi dalla zona interessata e gli addetti dovranno adottare, se del caso, i dispositivi di protezione individuale idonei alle attività.
- c) L'area sottostante la traiettoria di passaggio dei carichi deve essere opportunamente delimitata.
- d) Utilizzo di casco (DPI da adottare)
- e) Le operazioni di sollevamento e/o di trasporto di carichi devono avvenire evitando il passaggio dei carichi sospesi al di sopra di postazioni di lavoro.
- f) Le postazioni di lavoro fisse devono essere protette da un solido impalcato sovrastante, ad altezza non maggiore di 3 metri da terra, a protezione contro la caduta di materiali.
- g) Delimitare e segnalare la zona di intervento a livello di rumorosità elevato.
- h) Utilizzo di otoprotettori (DPI da adottare)
- i) Utilizzo di indumenti ad alta visibilità (DPI da adottare)

1385) Interferenza nel periodo dal 415° g al 424° g dall'inizio dei lavori, per un totale di 10 giorni lavorativi. Fasi:

- **Realizzazione della rete di distribuzione e terminali per impianto di climatizzazione (caldo e freddo)**
- **Installazione apparecchiature finali**

Le lavorazioni su elencate sono eseguite rispettivamente dal 375° g al 424° g per 50 giorni lavorativi, e dal 415° g al 434° g per 20 giorni lavorativi.

Dette lavorazioni interferiscono fra loro per i seguenti periodi: dal 415° g al 424° g per 10 giorni lavorativi.

Coordinamento:

- a) In prossimità della zona d'intervento è necessario allontanare preventivamente tutti i materiali facilmente infiammabili; qualora i suddetti materiali non possono essere allontanati è necessario proteggerli con teli protettivi.
- b) In prossimità della zona d'intervento deve essere tenuto a disposizione un estintore portatile.
- c) Delimitare e segnalare la zona di intervento a radiazioni non ionizzanti.
- d) Il personale non strettamente necessario alle lavorazioni dovrà allontanarsi dalla zona interessata e gli addetti dovranno adottare, se del caso, i dispositivi di protezione individuale idonei alle attività.

1386) Interferenza nel periodo dal 415° g al 422° g dall'inizio dei lavori, per un totale di 8 giorni lavorativi. Fasi:

- **Posa di pavimenti per interni in marmo**
- **Installazione apparecchiature finali**

Le lavorazioni su elencate sono eseguite rispettivamente dal 408° g al 422° g per 15 giorni lavorativi, e dal 415° g al 434° g per 20 giorni lavorativi.

Dette lavorazioni interferiscono fra loro per i seguenti periodi: dal 415° g al 422° g per 8 giorni lavorativi.

Coordinamento:

- a) Delimitare e segnalare la zona di intervento a livello di rumorosità elevato.
- b) Utilizzo di otoprotettori (DPI da adottare)
- c) La circolazione delle macchine operatrici deve avvenire utilizzando percorsi ben definiti e la velocità deve risultare ridotta a passo d'uomo.
- d) Il personale non strettamente necessario alle lavorazioni dovrà allontanarsi dalla zona interessata e gli addetti dovranno adottare, se del caso, i dispositivi di protezione individuale idonei alle attività.
- e) Utilizzo di indumenti ad alta visibilità (DPI da adottare)
- f) Le operazioni di sollevamento e/o di trasporto di carichi devono avvenire evitando il passaggio dei carichi sospesi al di sopra di postazioni di lavoro.
- g) L'area sottostante la traiettoria di passaggio dei carichi deve essere opportunamente delimitata.
- h) Utilizzo di casco (DPI da adottare)

1387) Interferenza nel periodo dal 415° g al 424° g dall'inizio dei lavori, per un totale di 10 giorni lavorativi. Fasi:

- **Realizzazione della rete idrica e degli attacchi per impianto antincendio**
- **Allacciamento apparecchiature finali e U.T.A.**

Le lavorazioni su elencate sono eseguite rispettivamente dal 375° g al 424° g per 50 giorni lavorativi, e dal 415° g al 434° g per 20 giorni lavorativi.

Dette lavorazioni interferiscono fra loro per i seguenti periodi: dal 415° g al 424° g per 10 giorni lavorativi.

Coordinamento:

- a) In prossimità della zona d'intervento è necessario allontanare preventivamente tutti i materiali facilmente infiammabili; qualora i suddetti materiali

- non possono essere allontanati è necessario proteggerli con teli protettivi.
- b) In prossimità della zona d'intervento deve essere tenuto a disposizione un estintore portatile.
 - c) Delimitare e segnalare la zona di intervento a radiazioni non ionizzanti.
 - d) Il personale non strettamente necessario alle lavorazioni dovrà allontanarsi dalla zona interessata e gli addetti dovranno adottare, se del caso, i dispositivi di protezione individuale idonei alle attività.
 - e) La circolazione delle macchine operatrici deve avvenire utilizzando percorsi ben definiti e la velocità deve risultare ridotta a passo d'uomo.
 - f) Utilizzo di indumenti ad alta visibilità (DPI da adottare)

1388) Interferenza nel periodo dal 415° g al 424° g dall'inizio dei lavori, per un totale di 10 giorni lavorativi. Fasi:
- Realizzazione della rete di distribuzione e terminali per impianto di climatizzazione (caldo e freddo)
- Installazione pulsanti, prese e corpi illuminanti

Le lavorazioni su elencate sono eseguite rispettivamente dal 375° g al 424° g per 50 giorni lavorativi, e dal 415° g al 434° g per 20 giorni lavorativi.

Dette lavorazioni interferiscono fra loro per i seguenti periodi: dal 415° g al 424° g per 10 giorni lavorativi.

Coordinamento:

- a) In prossimità della zona d'intervento è necessario allontanare preventivamente tutti i materiali facilmente infiammabili; qualora i suddetti materiali non possono essere allontanati è necessario proteggerli con teli protettivi.
- b) In prossimità della zona d'intervento deve essere tenuto a disposizione un estintore portatile.
- c) Delimitare e segnalare la zona di intervento a radiazioni non ionizzanti.
- d) Il personale non strettamente necessario alle lavorazioni dovrà allontanarsi dalla zona interessata e gli addetti dovranno adottare, se del caso, i dispositivi di protezione individuale idonei alle attività.

1389) Interferenza nel periodo dal 415° g al 424° g dall'inizio dei lavori, per un totale di 10 giorni lavorativi. Fasi:
- Realizzazione della rete di distribuzione e terminali per impianto di climatizzazione (caldo e freddo)
- Allacciamento apparecchiature finali e U.T.A.

Le lavorazioni su elencate sono eseguite rispettivamente dal 375° g al 424° g per 50 giorni lavorativi, e dal 415° g al 434° g per 20 giorni lavorativi.

Dette lavorazioni interferiscono fra loro per i seguenti periodi: dal 415° g al 424° g per 10 giorni lavorativi.

Coordinamento:

- a) In prossimità della zona d'intervento è necessario allontanare preventivamente tutti i materiali facilmente infiammabili; qualora i suddetti materiali non possono essere allontanati è necessario proteggerli con teli protettivi.
- b) In prossimità della zona d'intervento deve essere tenuto a disposizione un estintore portatile.
- c) Delimitare e segnalare la zona di intervento a radiazioni non ionizzanti.
- d) Il personale non strettamente necessario alle lavorazioni dovrà allontanarsi dalla zona interessata e gli addetti dovranno adottare, se del caso, i dispositivi di protezione individuale idonei alle attività.
- e) La circolazione delle macchine operatrici deve avvenire utilizzando percorsi ben definiti e la velocità deve risultare ridotta a passo d'uomo.
- f) Utilizzo di indumenti ad alta visibilità (DPI da adottare)

1390) Interferenza nel periodo dal 415° g al 417° g dall'inizio dei lavori, per un totale di 3 giorni lavorativi. Fasi:
- Realizzazione della carpenteria per le strutture in fondazione
- Installazione apparecchiature finali

Le lavorazioni su elencate sono eseguite rispettivamente dal 388° g al 417° g per 30 giorni lavorativi, e dal 415° g al 434° g per 20 giorni lavorativi.

Dette lavorazioni interferiscono fra loro per i seguenti periodi: dal 415° g al 417° g per 3 giorni lavorativi.

Coordinamento:

- a) La circolazione delle macchine operatrici deve avvenire utilizzando percorsi ben definiti e la velocità deve risultare ridotta a passo d'uomo.
- b) Il personale non strettamente necessario alle lavorazioni dovrà allontanarsi dalla zona interessata e gli addetti dovranno adottare, se del caso, i dispositivi di protezione individuale idonei alle attività.
- c) Utilizzo di indumenti ad alta visibilità (DPI da adottare)
- d) Le operazioni di sollevamento e/o di trasporto di carichi devono avvenire evitando il passaggio dei carichi sospesi al di sopra di postazioni di lavoro.
- e) L'area sottostante la traiettoria di passaggio dei carichi deve essere opportunamente delimitata.
- f) Delimitare e segnalare la zona di intervento a livello di rumorosità elevato.
- g) Utilizzo di ottoprotettori (DPI da adottare)

1391) Interferenza nel periodo dal 415° g al 424° g dall'inizio dei lavori, per un totale di 10 giorni lavorativi. Fasi:
- Realizzazione della rete di distribuzione di impianto idrico-sanitario
- Allacciamento apparecchiature finali e U.T.A.

Le lavorazioni su elencate sono eseguite rispettivamente dal 375° g al 424° g per 50 giorni lavorativi, e dal 415° g al 434° g per 20 giorni lavorativi.

Dette lavorazioni interferiscono fra loro per i seguenti periodi: dal 415° g al 424° g per 10 giorni lavorativi.

Coordinamento:

- a) In prossimità della zona d'intervento è necessario allontanare preventivamente tutti i materiali facilmente infiammabili; qualora i suddetti materiali non possono essere allontanati è necessario proteggerli con teli protettivi.
- b) In prossimità della zona d'intervento deve essere tenuto a disposizione un estintore portatile.
- c) Delimitare e segnalare la zona di intervento a radiazioni non ionizzanti.

- d) Il personale non strettamente necessario alle lavorazioni dovrà allontanarsi dalla zona interessata e gli addetti dovranno adottare, se del caso, i dispositivi di protezione individuale idonei alle attività.
- e) La circolazione delle macchine operatrici deve avvenire utilizzando percorsi ben definiti e la velocità deve risultare ridotta a passo d'uomo.
- f) Utilizzo di indumenti ad alta visibilità (DPI da adottare)

1392) Interferenza nel periodo dal 415° g al 424° g dall'inizio dei lavori, per un totale di 10 giorni lavorativi. Fasi:
- Realizzazione della rete di distribuzione di impianto idrico-sanitario
- Installazione pulsanti, prese e corpi illuminanti

Le lavorazioni su elencate sono eseguite rispettivamente dal 375° g al 424° g per 50 giorni lavorativi, e dal 415° g al 434° g per 20 giorni lavorativi.

Dette lavorazioni interferiscono fra loro per i seguenti periodi: dal 415° g al 424° g per 10 giorni lavorativi.

Coordinamento:

- a) In prossimità della zona d'intervento è necessario allontanare preventivamente tutti i materiali facilmente infiammabili; qualora i suddetti materiali non possono essere allontanati è necessario proteggerli con teli protettivi.
- b) In prossimità della zona d'intervento deve essere tenuto a disposizione un estintore portatile.
- c) Delimitare e segnalare la zona di intervento a radiazioni non ionizzanti.
- d) Il personale non strettamente necessario alle lavorazioni dovrà allontanarsi dalla zona interessata e gli addetti dovranno adottare, se del caso, i dispositivi di protezione individuale idonei alle attività.

1393) Interferenza nel periodo dal 415° g al 424° g dall'inizio dei lavori, per un totale di 10 giorni lavorativi. Fasi:
- Realizzazione della rete di distribuzione e terminali per impianto di climatizzazione (caldo e freddo)
- Installazione apparecchiature finali

Le lavorazioni su elencate sono eseguite rispettivamente dal 375° g al 424° g per 50 giorni lavorativi, e dal 415° g al 434° g per 20 giorni lavorativi.

Dette lavorazioni interferiscono fra loro per i seguenti periodi: dal 415° g al 424° g per 10 giorni lavorativi.

Coordinamento:

- a) In prossimità della zona d'intervento è necessario allontanare preventivamente tutti i materiali facilmente infiammabili; qualora i suddetti materiali non possono essere allontanati è necessario proteggerli con teli protettivi.
- b) In prossimità della zona d'intervento deve essere tenuto a disposizione un estintore portatile.
- c) Delimitare e segnalare la zona di intervento a radiazioni non ionizzanti.
- d) Il personale non strettamente necessario alle lavorazioni dovrà allontanarsi dalla zona interessata e gli addetti dovranno adottare, se del caso, i dispositivi di protezione individuale idonei alle attività.

1394) Interferenza nel periodo dal 415° g al 424° g dall'inizio dei lavori, per un totale di 10 giorni lavorativi. Fasi:
- Distribuzione dell'impianto di rilevazione e allarme incendio
- Installazione apparecchiature finali

Le lavorazioni su elencate sono eseguite rispettivamente dal 375° g al 424° g per 50 giorni lavorativi, e dal 415° g al 434° g per 20 giorni lavorativi.

Dette lavorazioni interferiscono fra loro per i seguenti periodi: dal 415° g al 424° g per 10 giorni lavorativi.

Coordinamento:

- a) Le attività interferenti saranno opportunamente distanziate spazialmente.
- b) Le attività interferenti saranno opportunamente distanziate temporalmente.
- c) Le operazioni di sollevamento e/o di trasporto di carichi devono avvenire evitando il passaggio dei carichi sospesi al di sopra di postazioni di lavoro.
- d) La circolazione delle macchine operatrici deve avvenire utilizzando percorsi ben definiti e la velocità deve risultare ridotta a passo d'uomo.

1395) Interferenza nel periodo dal 415° g al 434° g dall'inizio dei lavori, per un totale di 20 giorni lavorativi. Fasi:
- Montaggio di tutti i ponteggi metallici fissi all'esterno dei padiglioni 2 "Nervi" e 4 "abside"
- Installazione apparecchiature finali

Le lavorazioni su elencate sono eseguite rispettivamente dal 335° g al 439° g per 105 giorni lavorativi, e dal 415° g al 434° g per 20 giorni lavorativi.

Dette lavorazioni interferiscono fra loro per i seguenti periodi: dal 415° g al 434° g per 20 giorni lavorativi.

Coordinamento:

- a) La circolazione delle macchine operatrici deve avvenire utilizzando percorsi ben definiti e la velocità deve risultare ridotta a passo d'uomo.
- b) Il personale non strettamente necessario alle lavorazioni dovrà allontanarsi dalla zona interessata e gli addetti dovranno adottare, se del caso, i dispositivi di protezione individuale idonei alle attività.
- c) Durante il trasporto di materiale sfuso ad elevata polverosità è necessario provvedere ad inumidire i materiali stessi per limitare la formazione di polveri.
- d) Utilizzo di indumenti ad alta visibilità (DPI da adottare)
- e) Utilizzo di maschera antipolvere (DPI da adottare)
- f) Le operazioni di sollevamento e/o di trasporto di carichi devono avvenire evitando il passaggio dei carichi sospesi al di sopra di postazioni di lavoro.
- g) L'area sottostante la traiettoria di passaggio dei carichi deve essere opportunamente delimitata.
- h) Utilizzo di casco (DPI da adottare)

1396) Interferenza nel periodo dal 415° g al 424° g dall'inizio dei lavori, per un totale di 10 giorni lavorativi. Fasi:

- **Installazione apparecchiature finali**
- **Realizzazione di impianto antintrusione/videosorveglianza**

Le lavorazioni su elencate sono eseguite rispettivamente dal 415° g al 434° g per 20 giorni lavorativi, e dal 375° g al 424° g per 50 giorni lavorativi.

Dette lavorazioni interferiscono fra loro per i seguenti periodi: dal 415° g al 424° g per 10 giorni lavorativi.

Coordinamento:

- Le attività interferenti saranno opportunamente distanziate spazialmente.
- Le attività interferenti saranno opportunamente distanziate temporalmente.
- Le operazioni di sollevamento e/o di trasporto di carichi devono avvenire evitando il passaggio dei carichi sospesi al di sopra di postazioni di lavoro.
- La circolazione delle macchine operatrici deve avvenire utilizzando percorsi ben definiti e la velocità deve risultare ridotta a passo d'uomo.

1397) Interferenza nel periodo dal 415° g al 434° g dall'inizio dei lavori, per un totale di 20 giorni lavorativi. Fasi:

- **Installazione apparecchiature finali**
- **Installazione apparecchiature finali**

Le lavorazioni su elencate sono eseguite rispettivamente dal 415° g al 434° g per 20 giorni lavorativi, e dal 415° g al 434° g per 20 giorni lavorativi.

Dette lavorazioni interferiscono fra loro per i seguenti periodi: dal 415° g al 434° g per 20 giorni lavorativi.

Coordinamento:

- Le attività interferenti saranno opportunamente distanziate spazialmente.
- Le attività interferenti saranno opportunamente distanziate temporalmente.
- Le operazioni di sollevamento e/o di trasporto di carichi devono avvenire evitando il passaggio dei carichi sospesi al di sopra di postazioni di lavoro.
- La circolazione delle macchine operatrici deve avvenire utilizzando percorsi ben definiti e la velocità deve risultare ridotta a passo d'uomo.

1398) Interferenza nel periodo dal 415° g al 434° g dall'inizio dei lavori, per un totale di 20 giorni lavorativi. Fasi:

- **Montaggio di tutti i ponteggi metallici fissi all'esterno dei padiglioni 2 "Nervi" e 4 "abside"**
- **Installazione apparecchiature finali**

Le lavorazioni su elencate sono eseguite rispettivamente dal 335° g al 439° g per 105 giorni lavorativi, e dal 415° g al 434° g per 20 giorni lavorativi.

Dette lavorazioni interferiscono fra loro per i seguenti periodi: dal 415° g al 434° g per 20 giorni lavorativi.

Coordinamento:

- La circolazione delle macchine operatrici deve avvenire utilizzando percorsi ben definiti e la velocità deve risultare ridotta a passo d'uomo.
- Il personale non strettamente necessario alle lavorazioni dovrà allontanarsi dalla zona interessata e gli addetti dovranno adottare, se del caso, i dispositivi di protezione individuale idonei alle attività.
- Durante il trasporto di materiale sfuso ad elevata polverosità è necessario provvedere ad inumidire i materiali stessi per limitare la formazione di polveri.
- Utilizzo di indumenti ad alta visibilità (DPI da adottare)
- Utilizzo di maschera antipolvere (DPI da adottare)
- Le operazioni di sollevamento e/o di trasporto di carichi devono avvenire evitando il passaggio dei carichi sospesi al di sopra di postazioni di lavoro.
- L'area sottostante la traiettoria di passaggio dei carichi deve essere opportunamente delimitata.
- Utilizzo di casco (DPI da adottare)

1399) Interferenza nel periodo dal 415° g al 424° g dall'inizio dei lavori, per un totale di 10 giorni lavorativi. Fasi:

- **Distribuzione dell'impianto di rilevazione e allarme incendio**
- **Installazione apparecchiature finali**

Le lavorazioni su elencate sono eseguite rispettivamente dal 375° g al 424° g per 50 giorni lavorativi, e dal 415° g al 434° g per 20 giorni lavorativi.

Dette lavorazioni interferiscono fra loro per i seguenti periodi: dal 415° g al 424° g per 10 giorni lavorativi.

Coordinamento:

- Le attività interferenti saranno opportunamente distanziate spazialmente.
- Le attività interferenti saranno opportunamente distanziate temporalmente.
- Le operazioni di sollevamento e/o di trasporto di carichi devono avvenire evitando il passaggio dei carichi sospesi al di sopra di postazioni di lavoro.
- La circolazione delle macchine operatrici deve avvenire utilizzando percorsi ben definiti e la velocità deve risultare ridotta a passo d'uomo.

1400) Interferenza nel periodo dal 415° g al 434° g dall'inizio dei lavori, per un totale di 20 giorni lavorativi. Fasi:

- **Installazione apparecchiature finali**
- **Fornitura e posa in opera di arredi**

Le lavorazioni su elencate sono eseguite rispettivamente dal 415° g al 434° g per 20 giorni lavorativi, e dal 405° g al 434° g per 30 giorni lavorativi.

Dette lavorazioni interferiscono fra loro per i seguenti periodi: dal 415° g al 434° g per 20 giorni lavorativi.

Coordinamento:

- La circolazione delle macchine operatrici deve avvenire utilizzando percorsi ben definiti e la velocità deve risultare ridotta a passo d'uomo.

- b) Il personale non strettamente necessario alle lavorazioni dovrà allontanarsi dalla zona interessata e gli addetti dovranno adottare, se del caso, i dispositivi di protezione individuale idonei alle attività.
- c) Durante il trasporto di materiale sfuso ad elevata polverosità è necessario provvedere ad inumidire i materiali stessi per limitare la formazione di polveri.
- d) Utilizzo di indumenti ad alta visibilità (DPI da adottare)
- e) Utilizzo di maschera antipolvere (DPI da adottare)
- f) Le operazioni di sollevamento e/o di trasporto di carichi devono avvenire evitando il passaggio dei carichi sospesi al di sopra di postazioni di lavoro.
- g) L'area sottostante la traiettoria di passaggio dei carichi deve essere opportunamente delimitata.
- h) Utilizzo di casco (DPI da adottare)
- i) Delimitare e segnalare la zona di intervento a livello di rumorosità elevato.
- j) Utilizzo di otoprotettori (DPI da adottare)

1401) Interferenza nel periodo dal 415° g al 434° g dall'inizio dei lavori, per un totale di 20 giorni lavorativi. Fasi:

- **Installazione pulsanti, prese e corpi illuminanti**
- **Installazione apparecchiature finali**

Le lavorazioni su elencate sono eseguite rispettivamente dal 415° g al 434° g per 20 giorni lavorativi, e dal 415° g al 434° g per 20 giorni lavorativi.

Dette lavorazioni interferiscono fra loro per i seguenti periodi: dal 415° g al 434° g per 20 giorni lavorativi.

Coordinamento:

- a) Le attività interferenti saranno opportunamente distanziate spazialmente.
- b) Le attività interferenti saranno opportunamente distanziate temporalmente.
- c) Le operazioni di sollevamento e/o di trasporto di carichi devono avvenire evitando il passaggio dei carichi sospesi al di sopra di postazioni di lavoro.
- d) La circolazione delle macchine operatrici deve avvenire utilizzando percorsi ben definiti e la velocità deve risultare ridotta a passo d'uomo.

1402) Interferenza nel periodo dal 415° g al 434° g dall'inizio dei lavori, per un totale di 20 giorni lavorativi. Fasi:

- **Installazione apparecchiature finali**
- **Fornitura e posa in opera di arredi**

Le lavorazioni su elencate sono eseguite rispettivamente dal 415° g al 434° g per 20 giorni lavorativi, e dal 405° g al 434° g per 30 giorni lavorativi.

Dette lavorazioni interferiscono fra loro per i seguenti periodi: dal 415° g al 434° g per 20 giorni lavorativi.

Coordinamento:

- a) La circolazione delle macchine operatrici deve avvenire utilizzando percorsi ben definiti e la velocità deve risultare ridotta a passo d'uomo.
- b) Il personale non strettamente necessario alle lavorazioni dovrà allontanarsi dalla zona interessata e gli addetti dovranno adottare, se del caso, i dispositivi di protezione individuale idonei alle attività.
- c) Durante il trasporto di materiale sfuso ad elevata polverosità è necessario provvedere ad inumidire i materiali stessi per limitare la formazione di polveri.
- d) Utilizzo di indumenti ad alta visibilità (DPI da adottare)
- e) Utilizzo di maschera antipolvere (DPI da adottare)
- f) Le operazioni di sollevamento e/o di trasporto di carichi devono avvenire evitando il passaggio dei carichi sospesi al di sopra di postazioni di lavoro.
- g) L'area sottostante la traiettoria di passaggio dei carichi deve essere opportunamente delimitata.
- h) Utilizzo di casco (DPI da adottare)
- i) Delimitare e segnalare la zona di intervento a livello di rumorosità elevato.
- j) Utilizzo di otoprotettori (DPI da adottare)

1403) Interferenza nel periodo dal 415° g al 424° g dall'inizio dei lavori, per un totale di 10 giorni lavorativi. Fasi:

- **Installazione pulsanti, prese e corpi illuminanti**
- **Distribuzione dell'impianto di rilevazione e allarme incendio**

Le lavorazioni su elencate sono eseguite rispettivamente dal 415° g al 434° g per 20 giorni lavorativi, e dal 375° g al 424° g per 50 giorni lavorativi.

Dette lavorazioni interferiscono fra loro per i seguenti periodi: dal 415° g al 424° g per 10 giorni lavorativi.

Coordinamento:

- a) Le attività interferenti saranno opportunamente distanziate spazialmente.
- b) Le attività interferenti saranno opportunamente distanziate temporalmente.
- c) Le operazioni di sollevamento e/o di trasporto di carichi devono avvenire evitando il passaggio dei carichi sospesi al di sopra di postazioni di lavoro.
- d) La circolazione delle macchine operatrici deve avvenire utilizzando percorsi ben definiti e la velocità deve risultare ridotta a passo d'uomo.

1404) Interferenza nel periodo dal 415° g al 424° g dall'inizio dei lavori, per un totale di 10 giorni lavorativi. Fasi:

- **Installazione pulsanti, prese e corpi illuminanti**
- **Realizzazione di impianto antintrusione/videosorveglianza**

Le lavorazioni su elencate sono eseguite rispettivamente dal 415° g al 434° g per 20 giorni lavorativi, e dal 375° g al 424° g per 50 giorni lavorativi.

Dette lavorazioni interferiscono fra loro per i seguenti periodi: dal 415° g al 424° g per 10 giorni lavorativi.

Coordinamento:

- a) Le attività interferenti saranno opportunamente distanziate spazialmente.

- b) Le attività interferenti saranno opportunamente distanziate temporalmente.
- c) Le operazioni di sollevamento e/o di trasporto di carichi devono avvenire evitando il passaggio dei carichi sospesi al di sopra di postazioni di lavoro.
- d) La circolazione delle macchine operatrici deve avvenire utilizzando percorsi ben definiti e la velocità deve risultare ridotta a passo d'uomo.

1405) Interferenza nel periodo dal 415° g al 434° g dall'inizio dei lavori, per un totale di 20 giorni lavorativi. Fasi:

- **Installazione pulsanti, prese e corpi illuminanti**
- **Installazione apparecchiature finali**

Le lavorazioni su elencate sono eseguite rispettivamente dal 415° g al 434° g per 20 giorni lavorativi, e dal 415° g al 434° g per 20 giorni lavorativi.

Dette lavorazioni interferiscono fra loro per i seguenti periodi: dal 415° g al 434° g per 20 giorni lavorativi.

Coordinamento:

- a) Le attività interferenti saranno opportunamente distanziate spazialmente.
- b) Le attività interferenti saranno opportunamente distanziate temporalmente.
- c) Le operazioni di sollevamento e/o di trasporto di carichi devono avvenire evitando il passaggio dei carichi sospesi al di sopra di postazioni di lavoro.
- d) La circolazione delle macchine operatrici deve avvenire utilizzando percorsi ben definiti e la velocità deve risultare ridotta a passo d'uomo.

1406) Interferenza nel periodo dal 415° g al 424° g dall'inizio dei lavori, per un totale di 10 giorni lavorativi. Fasi:

- **Distribuzione dell'impianto di rilevazione e allarme incendio**
- **Installazione apparecchiature finali**

Le lavorazioni su elencate sono eseguite rispettivamente dal 375° g al 424° g per 50 giorni lavorativi, e dal 415° g al 434° g per 20 giorni lavorativi.

Dette lavorazioni interferiscono fra loro per i seguenti periodi: dal 415° g al 424° g per 10 giorni lavorativi.

Coordinamento:

- a) Le attività interferenti saranno opportunamente distanziate spazialmente.
- b) Le attività interferenti saranno opportunamente distanziate temporalmente.
- c) Le operazioni di sollevamento e/o di trasporto di carichi devono avvenire evitando il passaggio dei carichi sospesi al di sopra di postazioni di lavoro.
- d) La circolazione delle macchine operatrici deve avvenire utilizzando percorsi ben definiti e la velocità deve risultare ridotta a passo d'uomo.

1407) Interferenza nel periodo dal 415° g al 434° g dall'inizio dei lavori, per un totale di 20 giorni lavorativi. Fasi:

- **Installazione pulsanti, prese e corpi illuminanti**
- **Installazione apparecchiature finali**

Le lavorazioni su elencate sono eseguite rispettivamente dal 415° g al 434° g per 20 giorni lavorativi, e dal 415° g al 434° g per 20 giorni lavorativi.

Dette lavorazioni interferiscono fra loro per i seguenti periodi: dal 415° g al 434° g per 20 giorni lavorativi.

Coordinamento:

- a) Le attività interferenti saranno opportunamente distanziate spazialmente.
- b) Le attività interferenti saranno opportunamente distanziate temporalmente.
- c) Le operazioni di sollevamento e/o di trasporto di carichi devono avvenire evitando il passaggio dei carichi sospesi al di sopra di postazioni di lavoro.
- d) La circolazione delle macchine operatrici deve avvenire utilizzando percorsi ben definiti e la velocità deve risultare ridotta a passo d'uomo.

1408) Interferenza nel periodo dal 415° g al 424° g dall'inizio dei lavori, per un totale di 10 giorni lavorativi. Fasi:

- **Installazione pulsanti, prese e corpi illuminanti**
- **Distribuzione di impianto rete dati, BMS e domotica**

Le lavorazioni su elencate sono eseguite rispettivamente dal 415° g al 434° g per 20 giorni lavorativi, e dal 375° g al 424° g per 50 giorni lavorativi.

Dette lavorazioni interferiscono fra loro per i seguenti periodi: dal 415° g al 424° g per 10 giorni lavorativi.

Coordinamento:

- a) Le attività interferenti saranno opportunamente distanziate spazialmente.
- b) Le attività interferenti saranno opportunamente distanziate temporalmente.
- c) Le operazioni di sollevamento e/o di trasporto di carichi devono avvenire evitando il passaggio dei carichi sospesi al di sopra di postazioni di lavoro.
- d) La circolazione delle macchine operatrici deve avvenire utilizzando percorsi ben definiti e la velocità deve risultare ridotta a passo d'uomo.

1409) Interferenza nel periodo dal 415° g al 434° g dall'inizio dei lavori, per un totale di 20 giorni lavorativi. Fasi:

- **Montaggio di tutti i ponteggi metallici fissi all'esterno dei padiglioni 2 "Nervi" e 4 "abside"**
- **Installazione apparecchiature finali**

Le lavorazioni su elencate sono eseguite rispettivamente dal 335° g al 439° g per 105 giorni lavorativi, e dal 415° g al 434° g per 20 giorni lavorativi.

Dette lavorazioni interferiscono fra loro per i seguenti periodi: dal 415° g al 434° g per 20 giorni lavorativi.

- a) La circolazione delle macchine operatrici deve avvenire utilizzando percorsi ben definiti e la velocità deve risultare ridotta a passo d'uomo.
- b) Il personale non strettamente necessario alle lavorazioni dovrà allontanarsi dalla zona interessata e gli addetti dovranno adottare, se del caso, i dispositivi di protezione individuale idonei alle attività.
- c) Durante il trasporto di materiale sfuso ad elevata polverosità è necessario provvedere ad inumidire i materiali stessi per limitare la formazione di polveri.
- d) Utilizzo di indumenti ad alta visibilità (DPI da adottare)
- e) Utilizzo di maschera antipolvere (DPI da adottare)
- f) Le operazioni di sollevamento e/o di trasporto di carichi devono avvenire evitando il passaggio dei carichi sospesi al di sopra di postazioni di lavoro.
- g) L'area sottostante la traiettoria di passaggio dei carichi deve essere opportunamente delimitata.
- h) Utilizzo di casco (DPI da adottare)

1410) Interferenza nel periodo dal 415° g al 417° g dall'inizio dei lavori, per un totale di 3 giorni lavorativi. Fasi:

- **Lavorazione e posa ferri di armatura per le strutture in fondazione**
- **Installazione apparecchiature finali**

Le lavorazioni su elencate sono eseguite rispettivamente dal 398° g al 417° g per 20 giorni lavorativi, e dal 415° g al 434° g per 20 giorni lavorativi.

Dette lavorazioni interferiscono fra loro per i seguenti periodi: dal 415° g al 417° g per 3 giorni lavorativi.

Coordinamento:

- a) La circolazione delle macchine operatrici deve avvenire utilizzando percorsi ben definiti e la velocità deve risultare ridotta a passo d'uomo.
- b) Il personale non strettamente necessario alle lavorazioni dovrà allontanarsi dalla zona interessata e gli addetti dovranno adottare, se del caso, i dispositivi di protezione individuale idonei alle attività.
- c) Utilizzo di indumenti ad alta visibilità (DPI da adottare)
- d) Le postazioni di lavoro fisse devono essere protette da un solido impalcato sovrastante, ad altezza non maggiore di 3 metri da terra, a protezione contro la caduta di materiali.
- e) Delimitare e segnalare la zona di intervento a livello di rumorosità elevato.
- f) Utilizzo di otoprotettori (DPI da adottare)

1411) Interferenza nel periodo dal 415° g al 417° g dall'inizio dei lavori, per un totale di 3 giorni lavorativi. Fasi:

- **Lavorazione e posa ferri di armatura per le strutture in fondazione**
- **Installazione apparecchiature finali**

Le lavorazioni su elencate sono eseguite rispettivamente dal 398° g al 417° g per 20 giorni lavorativi, e dal 415° g al 434° g per 20 giorni lavorativi.

Dette lavorazioni interferiscono fra loro per i seguenti periodi: dal 415° g al 417° g per 3 giorni lavorativi.

Coordinamento:

- a) La circolazione delle macchine operatrici deve avvenire utilizzando percorsi ben definiti e la velocità deve risultare ridotta a passo d'uomo.
- b) Il personale non strettamente necessario alle lavorazioni dovrà allontanarsi dalla zona interessata e gli addetti dovranno adottare, se del caso, i dispositivi di protezione individuale idonei alle attività.
- c) Utilizzo di indumenti ad alta visibilità (DPI da adottare)
- d) Le postazioni di lavoro fisse devono essere protette da un solido impalcato sovrastante, ad altezza non maggiore di 3 metri da terra, a protezione contro la caduta di materiali.
- e) Delimitare e segnalare la zona di intervento a livello di rumorosità elevato.
- f) Utilizzo di otoprotettori (DPI da adottare)

1412) Interferenza nel periodo dal 415° g al 426° g dall'inizio dei lavori, per un totale di 12 giorni lavorativi. Fasi:

- **Montaggio di strutture reticolari in acciaio**
- **Installazione apparecchiature finali**

Le lavorazioni su elencate sono eseguite rispettivamente dal 407° g al 426° g per 20 giorni lavorativi, e dal 415° g al 434° g per 20 giorni lavorativi.

Dette lavorazioni interferiscono fra loro per i seguenti periodi: dal 415° g al 426° g per 12 giorni lavorativi.

Coordinamento:

- a) Le operazioni di sollevamento e/o di trasporto di carichi devono avvenire evitando il passaggio dei carichi sospesi al di sopra di postazioni di lavoro.
- b) L'area sottostante la traiettoria di passaggio dei carichi deve essere opportunamente delimitata.
- c) La circolazione delle macchine operatrici deve avvenire utilizzando percorsi ben definiti e la velocità deve risultare ridotta a passo d'uomo.
- d) Il personale non strettamente necessario alle lavorazioni dovrà allontanarsi dalla zona interessata e gli addetti dovranno adottare, se del caso, i dispositivi di protezione individuale idonei alle attività.
- e) Utilizzo di indumenti ad alta visibilità (DPI da adottare)
- f) Utilizzo di casco (DPI da adottare)
- g) In prossimità della zona d'intervento è necessario allontanare preventivamente tutti i materiali facilmente infiammabili; qualora i suddetti materiali non possono essere allontanati è necessario proteggerli con teli protettivi.
- h) Delimitare e segnalare la zona di intervento a radiazioni non ionizzanti.
- i) Delimitare e segnalare la zona di intervento a livello di rumorosità elevato.
- j) Utilizzo di otoprotettori (DPI da adottare)

1413) Interferenza nel periodo dal 415° g al 426° g dall'inizio dei lavori, per un totale di 12 giorni lavorativi. Fasi:

- Montaggio di strutture reticolari in acciaio
- Installazione apparecchiature finali

Le lavorazioni su elencate sono eseguite rispettivamente dal 407° g al 426° g per 20 giorni lavorativi, e dal 415° g al 434° g per 20 giorni lavorativi.

Dette lavorazioni interferiscono fra loro per i seguenti periodi: dal 415° g al 426° g per 12 giorni lavorativi.

Coordinamento:

- a) Le operazioni di sollevamento e/o di trasporto di carichi devono avvenire evitando il passaggio dei carichi sospesi al di sopra di postazioni di lavoro.
- b) L'area sottostante la traiettoria di passaggio dei carichi deve essere opportunamente delimitata.
- c) La circolazione delle macchine operatrici deve avvenire utilizzando percorsi ben definiti e la velocità deve risultare ridotta a passo d'uomo.
- d) Il personale non strettamente necessario alle lavorazioni dovrà allontanarsi dalla zona interessata e gli addetti dovranno adottare, se del caso, i dispositivi di protezione individuale idonei alle attività.
- e) Utilizzo di indumenti ad alta visibilità (DPI da adottare)
- f) Utilizzo di casco (DPI da adottare)
- g) In prossimità della zona d'intervento è necessario allontanare preventivamente tutti i materiali facilmente infiammabili; qualora i suddetti materiali non possono essere allontanati è necessario proteggerli con teli protettivi.
- h) Delimitare e segnalare la zona di intervento a radiazioni non ionizzanti.
- i) Delimitare e segnalare la zona di intervento a livello di rumorosità elevato.
- j) Utilizzo di otoprotettori (DPI da adottare)

1414) Interferenza nel periodo dal 415° g al 417° g dall'inizio dei lavori, per un totale di 3 giorni lavorativi. Fasi:

- Lavorazione e posa ferri di armatura per le strutture in fondazione
- Installazione apparecchiature finali

Le lavorazioni su elencate sono eseguite rispettivamente dal 398° g al 417° g per 20 giorni lavorativi, e dal 415° g al 434° g per 20 giorni lavorativi.

Dette lavorazioni interferiscono fra loro per i seguenti periodi: dal 415° g al 417° g per 3 giorni lavorativi.

Coordinamento:

- a) La circolazione delle macchine operatrici deve avvenire utilizzando percorsi ben definiti e la velocità deve risultare ridotta a passo d'uomo.
- b) Il personale non strettamente necessario alle lavorazioni dovrà allontanarsi dalla zona interessata e gli addetti dovranno adottare, se del caso, i dispositivi di protezione individuale idonei alle attività.
- c) Utilizzo di indumenti ad alta visibilità (DPI da adottare)
- d) Le postazioni di lavoro fisse devono essere protette da un solido impalcato sovrastante, ad altezza non maggiore di 3 metri da terra, a protezione contro la caduta di materiali.
- e) Delimitare e segnalare la zona di intervento a livello di rumorosità elevato.
- f) Utilizzo di otoprotettori (DPI da adottare)

1415) Interferenza nel periodo dal 415° g al 417° g dall'inizio dei lavori, per un totale di 3 giorni lavorativi. Fasi:

- Realizzazione della carpenteria per le strutture in fondazione
- Installazione apparecchiature finali

Le lavorazioni su elencate sono eseguite rispettivamente dal 388° g al 417° g per 30 giorni lavorativi, e dal 415° g al 434° g per 20 giorni lavorativi.

Dette lavorazioni interferiscono fra loro per i seguenti periodi: dal 415° g al 417° g per 3 giorni lavorativi.

Coordinamento:

- a) La circolazione delle macchine operatrici deve avvenire utilizzando percorsi ben definiti e la velocità deve risultare ridotta a passo d'uomo.
- b) Il personale non strettamente necessario alle lavorazioni dovrà allontanarsi dalla zona interessata e gli addetti dovranno adottare, se del caso, i dispositivi di protezione individuale idonei alle attività.
- c) Utilizzo di indumenti ad alta visibilità (DPI da adottare)
- d) Le operazioni di sollevamento e/o di trasporto di carichi devono avvenire evitando il passaggio dei carichi sospesi al di sopra di postazioni di lavoro.
- e) L'area sottostante la traiettoria di passaggio dei carichi deve essere opportunamente delimitata.
- f) Delimitare e segnalare la zona di intervento a livello di rumorosità elevato.
- g) Utilizzo di otoprotettori (DPI da adottare)

1416) Interferenza nel periodo dal 415° g al 424° g dall'inizio dei lavori, per un totale di 10 giorni lavorativi. Fasi:

- Realizzazione di impianto antintrusione/videosorveglianza
- Installazione apparecchiature finali

Le lavorazioni su elencate sono eseguite rispettivamente dal 375° g al 424° g per 50 giorni lavorativi, e dal 415° g al 434° g per 20 giorni lavorativi.

Dette lavorazioni interferiscono fra loro per i seguenti periodi: dal 415° g al 424° g per 10 giorni lavorativi.

Coordinamento:

- a) Le attività interferenti saranno opportunamente distanziate spazialmente.
- b) Le attività interferenti saranno opportunamente distanziate temporalmente.
- c) Le operazioni di sollevamento e/o di trasporto di carichi devono avvenire evitando il passaggio dei carichi sospesi al di sopra di postazioni di lavoro.
- d) La circolazione delle macchine operatrici deve avvenire utilizzando percorsi ben definiti e la velocità deve risultare ridotta a passo d'uomo.

1417) Interferenza nel periodo dal 415° g al 417° g dall'inizio dei lavori, per un totale di 3 giorni lavorativi. Fasi:

- **Lavorazione e posa ferri di armatura per le strutture in fondazione**
- **Installazione pulsanti, prese e corpi illuminanti**

Le lavorazioni su elencate sono eseguite rispettivamente dal 398° g al 417° g per 20 giorni lavorativi, e dal 415° g al 434° g per 20 giorni lavorativi.

Dette lavorazioni interferiscono fra loro per i seguenti periodi: dal 415° g al 417° g per 3 giorni lavorativi.

Coordinamento:

- La circolazione delle macchine operatrici deve avvenire utilizzando percorsi ben definiti e la velocità deve risultare ridotta a passo d'uomo.
- Il personale non strettamente necessario alle lavorazioni dovrà allontanarsi dalla zona interessata e gli addetti dovranno adottare, se del caso, i dispositivi di protezione individuale idonei alle attività.
- Utilizzo di indumenti ad alta visibilità (DPI da adottare)
- Le postazioni di lavoro fisse devono essere protette da un solido impalcato sovrastante, ad altezza non maggiore di 3 metri da terra, a protezione contro la caduta di materiali.
- Delimitare e segnalare la zona di intervento a livello di rumorosità elevato.
- Utilizzo di otoprotettori (DPI da adottare)

1418) Interferenza nel periodo dal 415° g al 417° g dall'inizio dei lavori, per un totale di 3 giorni lavorativi. Fasi:

- **Lavorazione e posa ferri di armatura per le strutture in fondazione**
- **Allacciamento apparecchiature finali e U.T.A.**

Le lavorazioni su elencate sono eseguite rispettivamente dal 398° g al 417° g per 20 giorni lavorativi, e dal 415° g al 434° g per 20 giorni lavorativi.

Dette lavorazioni interferiscono fra loro per i seguenti periodi: dal 415° g al 417° g per 3 giorni lavorativi.

Coordinamento:

- La circolazione delle macchine operatrici deve avvenire utilizzando percorsi ben definiti e la velocità deve risultare ridotta a passo d'uomo.
- Il personale non strettamente necessario alle lavorazioni dovrà allontanarsi dalla zona interessata e gli addetti dovranno adottare, se del caso, i dispositivi di protezione individuale idonei alle attività.
- Utilizzo di indumenti ad alta visibilità (DPI da adottare)
- Le postazioni di lavoro fisse devono essere protette da un solido impalcato sovrastante, ad altezza non maggiore di 3 metri da terra, a protezione contro la caduta di materiali.
- Delimitare e segnalare la zona di intervento a livello di rumorosità elevato.
- Utilizzo di otoprotettori (DPI da adottare)

1419) Interferenza nel periodo dal 415° g al 424° g dall'inizio dei lavori, per un totale di 10 giorni lavorativi. Fasi:

- **Realizzazione della rete di distribuzione di impianto idrico-sanitario**
- **Installazione apparecchiature finali**

Le lavorazioni su elencate sono eseguite rispettivamente dal 375° g al 424° g per 50 giorni lavorativi, e dal 415° g al 434° g per 20 giorni lavorativi.

Dette lavorazioni interferiscono fra loro per i seguenti periodi: dal 415° g al 424° g per 10 giorni lavorativi.

Coordinamento:

- In prossimità della zona d'intervento è necessario allontanare preventivamente tutti i materiali facilmente infiammabili; qualora i suddetti materiali non possono essere allontanati è necessario proteggerli con teli protettivi.
- In prossimità della zona d'intervento deve essere tenuto a disposizione un estintore portatile.
- Delimitare e segnalare la zona di intervento a radiazioni non ionizzanti.
- Il personale non strettamente necessario alle lavorazioni dovrà allontanarsi dalla zona interessata e gli addetti dovranno adottare, se del caso, i dispositivi di protezione individuale idonei alle attività.

1420) Interferenza nel periodo dal 415° g al 426° g dall'inizio dei lavori, per un totale di 12 giorni lavorativi. Fasi:

- **Montaggio di strutture reticolari in acciaio**
- **Allacciamento apparecchiature finali e U.T.A.**

Le lavorazioni su elencate sono eseguite rispettivamente dal 407° g al 426° g per 20 giorni lavorativi, e dal 415° g al 434° g per 20 giorni lavorativi.

Dette lavorazioni interferiscono fra loro per i seguenti periodi: dal 415° g al 426° g per 12 giorni lavorativi.

Coordinamento:

- Le operazioni di sollevamento e/o di trasporto di carichi devono avvenire evitando il passaggio dei carichi sospesi al di sopra di postazioni di lavoro.
- L'area sottostante la traiettoria di passaggio dei carichi deve essere opportunamente delimitata.
- La circolazione delle macchine operatrici deve avvenire utilizzando percorsi ben definiti e la velocità deve risultare ridotta a passo d'uomo.
- Il personale non strettamente necessario alle lavorazioni dovrà allontanarsi dalla zona interessata e gli addetti dovranno adottare, se del caso, i dispositivi di protezione individuale idonei alle attività.
- Utilizzo di indumenti ad alta visibilità (DPI da adottare)
- Utilizzo di casco (DPI da adottare)
- In prossimità della zona d'intervento è necessario allontanare preventivamente tutti i materiali facilmente infiammabili; qualora i suddetti materiali non possono essere allontanati è necessario proteggerli con teli protettivi.
- Delimitare e segnalare la zona di intervento a radiazioni non ionizzanti.
- Delimitare e segnalare la zona di intervento a livello di rumorosità elevato.
- Utilizzo di otoprotettori (DPI da adottare)

1421) Interferenza nel periodo dal 415° g al 434° g dall'inizio dei lavori, per un totale di 20 giorni lavorativi. Fasi:

- **Montaggio di tutti i ponteggi metallici fissi all'esterno dei padiglioni 2 "Nervi" e 4 "abside"**
- **Installazione pulsanti, prese e corpi illuminanti**

Le lavorazioni su elencate sono eseguite rispettivamente dal 335° g al 439° g per 105 giorni lavorativi, e dal 415° g al 434° g per 20 giorni lavorativi.

Dette lavorazioni interferiscono fra loro per i seguenti periodi: dal 415° g al 434° g per 20 giorni lavorativi.

Coordinamento:

- La circolazione delle macchine operatrici deve avvenire utilizzando percorsi ben definiti e la velocità deve risultare ridotta a passo d'uomo.
- Il personale non strettamente necessario alle lavorazioni dovrà allontanarsi dalla zona interessata e gli addetti dovranno adottare, se del caso, i dispositivi di protezione individuale idonei alle attività.
- Durante il trasporto di materiale sfuso ad elevata polverosità è necessario provvedere ad inumidire i materiali stessi per limitare la formazione di polveri.
- Utilizzo di indumenti ad alta visibilità (DPI da adottare)
- Utilizzo di maschera antipolvere (DPI da adottare)
- Le operazioni di sollevamento e/o di trasporto di carichi devono avvenire evitando il passaggio dei carichi sospesi al di sopra di postazioni di lavoro.
- L'area sottostante la traiettoria di passaggio dei carichi deve essere opportunamente delimitata.
- Utilizzo di casco (DPI da adottare)

1422) Interferenza nel periodo dal 415° g al 434° g dall'inizio dei lavori, per un totale di 20 giorni lavorativi. Fasi:

- **Montaggio di tutti i ponteggi metallici fissi all'esterno dei padiglioni 2 "Nervi" e 4 "abside"**
- **Allacciamento apparecchiature finali e U.T.A.**

Le lavorazioni su elencate sono eseguite rispettivamente dal 335° g al 439° g per 105 giorni lavorativi, e dal 415° g al 434° g per 20 giorni lavorativi.

Dette lavorazioni interferiscono fra loro per i seguenti periodi: dal 415° g al 434° g per 20 giorni lavorativi.

Coordinamento:

- La circolazione delle macchine operatrici deve avvenire utilizzando percorsi ben definiti e la velocità deve risultare ridotta a passo d'uomo.
- Il personale non strettamente necessario alle lavorazioni dovrà allontanarsi dalla zona interessata e gli addetti dovranno adottare, se del caso, i dispositivi di protezione individuale idonei alle attività.
- Durante il trasporto di materiale sfuso ad elevata polverosità è necessario provvedere ad inumidire i materiali stessi per limitare la formazione di polveri.
- Utilizzo di indumenti ad alta visibilità (DPI da adottare)
- Utilizzo di maschera antipolvere (DPI da adottare)
- Le operazioni di sollevamento e/o di trasporto di carichi devono avvenire evitando il passaggio dei carichi sospesi al di sopra di postazioni di lavoro.
- L'area sottostante la traiettoria di passaggio dei carichi deve essere opportunamente delimitata.
- Utilizzo di casco (DPI da adottare)

1423) Interferenza nel periodo dal 415° g al 424° g dall'inizio dei lavori, per un totale di 10 giorni lavorativi. Fasi:

- **Installazione apparecchiature finali**
- **Distribuzione di impianto rete dati, BMS e domotica**

Le lavorazioni su elencate sono eseguite rispettivamente dal 415° g al 434° g per 20 giorni lavorativi, e dal 375° g al 424° g per 50 giorni lavorativi.

Dette lavorazioni interferiscono fra loro per i seguenti periodi: dal 415° g al 424° g per 10 giorni lavorativi.

Coordinamento:

- Le attività interferenti saranno opportunamente distanziate spazialmente.
- Le attività interferenti saranno opportunamente distanziate temporalmente.
- Le operazioni di sollevamento e/o di trasporto di carichi devono avvenire evitando il passaggio dei carichi sospesi al di sopra di postazioni di lavoro.
- La circolazione delle macchine operatrici deve avvenire utilizzando percorsi ben definiti e la velocità deve risultare ridotta a passo d'uomo.

1424) Interferenza nel periodo dal 415° g al 424° g dall'inizio dei lavori, per un totale di 10 giorni lavorativi. Fasi:

- **Realizzazione della rete di distribuzione e terminali per impianto di climatizzazione (caldo e freddo)**
- **Installazione apparecchiature finali**

Le lavorazioni su elencate sono eseguite rispettivamente dal 375° g al 424° g per 50 giorni lavorativi, e dal 415° g al 434° g per 20 giorni lavorativi.

Dette lavorazioni interferiscono fra loro per i seguenti periodi: dal 415° g al 424° g per 10 giorni lavorativi.

Coordinamento:

- In prossimità della zona d'intervento è necessario allontanare preventivamente tutti i materiali facilmente infiammabili; qualora i suddetti materiali non possono essere allontanati è necessario proteggerli con teli protettivi.
- In prossimità della zona d'intervento deve essere tenuto a disposizione un estintore portatile.
- Delimitare e segnalare la zona di intervento a radiazioni non ionizzanti.
- Il personale non strettamente necessario alle lavorazioni dovrà allontanarsi dalla zona interessata e gli addetti dovranno adottare, se del caso, i dispositivi di protezione individuale idonei alle attività.

1425) Interferenza nel periodo dal 415° g al 426° g dall'inizio dei lavori, per un totale di 12 giorni lavorativi. Fasi:

- Montaggio di strutture reticolari in acciaio
- Installazione pulsanti, prese e corpi illuminanti

Le lavorazioni su elencate sono eseguite rispettivamente dal 407° g al 426° g per 20 giorni lavorativi, e dal 415° g al 434° g per 20 giorni lavorativi.

Dette lavorazioni interferiscono fra loro per i seguenti periodi: dal 415° g al 426° g per 12 giorni lavorativi.

Coordinamento:

- a) Le operazioni di sollevamento e/o di trasporto di carichi devono avvenire evitando il passaggio dei carichi sospesi al di sopra di postazioni di lavoro.
- b) L'area sottostante la traiettoria di passaggio dei carichi deve essere opportunamente delimitata.
- c) La circolazione delle macchine operatrici deve avvenire utilizzando percorsi ben definiti e la velocità deve risultare ridotta a passo d'uomo.
- d) Il personale non strettamente necessario alle lavorazioni dovrà allontanarsi dalla zona interessata e gli addetti dovranno adottare, se del caso, i dispositivi di protezione individuale idonei alle attività.
- e) Utilizzo di indumenti ad alta visibilità (DPI da adottare)
- f) Utilizzo di casco (DPI da adottare)
- g) In prossimità della zona d'intervento è necessario allontanare preventivamente tutti i materiali facilmente infiammabili; qualora i suddetti materiali non possono essere allontanati è necessario proteggerli con teli protettivi.
- h) Delimitare e segnalare la zona di intervento a radiazioni non ionizzanti.
- i) Delimitare e segnalare la zona di intervento a livello di rumorosità elevato.
- j) Utilizzo di otoprotettori (DPI da adottare)

1426) Interferenza nel periodo dal 415° g al 434° g dall'inizio dei lavori, per un totale di 20 giorni lavorativi. Fasi:

- Installazione apparecchiature finali
- Installazione apparecchiature finali

Le lavorazioni su elencate sono eseguite rispettivamente dal 415° g al 434° g per 20 giorni lavorativi, e dal 415° g al 434° g per 20 giorni lavorativi.

Dette lavorazioni interferiscono fra loro per i seguenti periodi: dal 415° g al 434° g per 20 giorni lavorativi.

Coordinamento:

- a) Le attività interferenti saranno opportunamente distanziate spazialmente.
- b) Le attività interferenti saranno opportunamente distanziate temporalmente.
- c) Le operazioni di sollevamento e/o di trasporto di carichi devono avvenire evitando il passaggio dei carichi sospesi al di sopra di postazioni di lavoro.
- d) La circolazione delle macchine operatrici deve avvenire utilizzando percorsi ben definiti e la velocità deve risultare ridotta a passo d'uomo.

1427) Interferenza nel periodo dal 415° g al 424° g dall'inizio dei lavori, per un totale di 10 giorni lavorativi. Fasi:

- Realizzazione di impianto antintrusione/videosorveglianza
- Installazione apparecchiature finali

Le lavorazioni su elencate sono eseguite rispettivamente dal 375° g al 424° g per 50 giorni lavorativi, e dal 415° g al 434° g per 20 giorni lavorativi.

Dette lavorazioni interferiscono fra loro per i seguenti periodi: dal 415° g al 424° g per 10 giorni lavorativi.

Coordinamento:

- a) Le attività interferenti saranno opportunamente distanziate spazialmente.
- b) Le attività interferenti saranno opportunamente distanziate temporalmente.
- c) Le operazioni di sollevamento e/o di trasporto di carichi devono avvenire evitando il passaggio dei carichi sospesi al di sopra di postazioni di lavoro.
- d) La circolazione delle macchine operatrici deve avvenire utilizzando percorsi ben definiti e la velocità deve risultare ridotta a passo d'uomo.

1428) Interferenza nel periodo dal 415° g al 424° g dall'inizio dei lavori, per un totale di 10 giorni lavorativi. Fasi:

- Tinteggiatura di superfici esterne
- Realizzazione della rete di distribuzione di impianto idrico-sanitario

Le lavorazioni su elencate sono eseguite rispettivamente dal 415° g al 434° g per 20 giorni lavorativi, e dal 375° g al 424° g per 50 giorni lavorativi.

Dette lavorazioni interferiscono fra loro per i seguenti periodi: dal 415° g al 424° g per 10 giorni lavorativi.

Coordinamento:

- a) In prossimità della zona d'intervento è necessario allontanare preventivamente tutti i materiali facilmente infiammabili; qualora i suddetti materiali non possono essere allontanati è necessario proteggerli con teli protettivi.
- b) In prossimità della zona d'intervento deve essere tenuto a disposizione un estintore portatile.
- c) Delimitare e segnalare la zona di intervento a radiazioni non ionizzanti.
- d) La circolazione delle macchine operatrici deve avvenire utilizzando percorsi ben definiti e la velocità deve risultare ridotta a passo d'uomo.
- e) Il personale non strettamente necessario alle lavorazioni dovrà allontanarsi dalla zona interessata e gli addetti dovranno adottare, se del caso, i dispositivi di protezione individuale idonei alle attività.
- f) L'area sottostante la traiettoria di passaggio dei carichi deve essere opportunamente delimitata.
- g) Utilizzo di casco (DPI da adottare)
- h) Utilizzo di indumenti ad alta visibilità (DPI da adottare)
- i) Le operazioni di sollevamento e/o di trasporto di carichi devono avvenire evitando il passaggio dei carichi sospesi al di sopra di postazioni di lavoro.

1429) Interferenza nel periodo dal 415° g al 417° g dall'inizio dei lavori, per un totale di 3 giorni lavorativi. Fasi:

- Allacciamento apparecchiature finali e U.T.A.
- Rimozione di serramenti interni

Le lavorazioni su elencate sono eseguite rispettivamente dal 415° g al 434° g per 20 giorni lavorativi, e dal 388° g al 417° g per 30 giorni lavorativi.

Dette lavorazioni interferiscono fra loro per i seguenti periodi: dal 415° g al 417° g per 3 giorni lavorativi.

Coordinamento:

- a) La circolazione delle macchine operatrici deve avvenire utilizzando percorsi ben definiti e la velocità deve risultare ridotta a passo d'uomo.
- b) Il personale non strettamente necessario alle lavorazioni dovrà allontanarsi dalla zona interessata e gli addetti dovranno adottare, se del caso, i dispositivi di protezione individuale idonei alle attività.
- c) Utilizzo di indumenti ad alta visibilità (DPI da adottare)
- d) Durante il trasporto di materiale sfuso ad elevata polverosità è necessario provvedere ad inumidire i materiali stessi per limitare la formazione di polveri.
- e) Utilizzo di maschera antipolvere (DPI da adottare)
- f) Le operazioni di sollevamento e/o di trasporto di carichi devono avvenire evitando il passaggio dei carichi sospesi al di sopra di postazioni di lavoro.
- g) L'area sottostante la traiettoria di passaggio dei carichi deve essere opportunamente delimitata.
- h) Utilizzo di casco (DPI da adottare)
- i) Delimitare e segnalare la zona di intervento a livello di rumorosità elevato.
- j) Utilizzo di otoprotettori (DPI da adottare)

1430) Interferenza nel periodo dal 415° g al 429° g dall'inizio dei lavori, per un totale di 15 giorni lavorativi. Fasi:

- Rasatura meccanizzata di intonaci esterni
- Tinteggiatura di superfici esterne

Le lavorazioni su elencate sono eseguite rispettivamente dal 405° g al 429° g per 25 giorni lavorativi, e dal 415° g al 434° g per 20 giorni lavorativi.

Dette lavorazioni interferiscono fra loro per i seguenti periodi: dal 415° g al 429° g per 15 giorni lavorativi.

Coordinamento:

- a) Utilizzo di otoprotettori (DPI da adottare)
- b) La circolazione delle macchine operatrici deve avvenire utilizzando percorsi ben definiti e la velocità deve risultare ridotta a passo d'uomo.
- c) Il personale non strettamente necessario alle lavorazioni dovrà allontanarsi dalla zona interessata e gli addetti dovranno adottare, se del caso, i dispositivi di protezione individuale idonei alle attività.
- d) L'area sottostante la traiettoria di passaggio dei carichi deve essere opportunamente delimitata.
- e) Utilizzo di casco (DPI da adottare)
- f) Utilizzo di indumenti ad alta visibilità (DPI da adottare)
- g) Le operazioni di sollevamento e/o di trasporto di carichi devono avvenire evitando il passaggio dei carichi sospesi al di sopra di postazioni di lavoro.

1431) Interferenza nel periodo dal 415° g al 429° g dall'inizio dei lavori, per un totale di 15 giorni lavorativi. Fasi:

- Montaggio di serramenti esterni
- Tinteggiatura di superfici esterne

Le lavorazioni su elencate sono eseguite rispettivamente dal 405° g al 429° g per 25 giorni lavorativi, e dal 415° g al 434° g per 20 giorni lavorativi.

Dette lavorazioni interferiscono fra loro per i seguenti periodi: dal 415° g al 429° g per 15 giorni lavorativi.

Coordinamento:

- a) Le operazioni di sollevamento e/o di trasporto di carichi devono avvenire evitando il passaggio dei carichi sospesi al di sopra di postazioni di lavoro.
- b) L'area sottostante la traiettoria di passaggio dei carichi deve essere opportunamente delimitata.
- c) La circolazione delle macchine operatrici deve avvenire utilizzando percorsi ben definiti e la velocità deve risultare ridotta a passo d'uomo.
- d) Il personale non strettamente necessario alle lavorazioni dovrà allontanarsi dalla zona interessata e gli addetti dovranno adottare, se del caso, i dispositivi di protezione individuale idonei alle attività.
- e) Utilizzo di casco (DPI da adottare)
- f) Utilizzo di indumenti ad alta visibilità (DPI da adottare)

1432) Interferenza nel periodo dal 415° g al 417° g dall'inizio dei lavori, per un totale di 3 giorni lavorativi. Fasi:

- Installazione pulsanti, prese e corpi illuminanti
- Rimozione di serramenti interni

Le lavorazioni su elencate sono eseguite rispettivamente dal 415° g al 434° g per 20 giorni lavorativi, e dal 388° g al 417° g per 30 giorni lavorativi.

Dette lavorazioni interferiscono fra loro per i seguenti periodi: dal 415° g al 417° g per 3 giorni lavorativi.

Coordinamento:

- a) La circolazione delle macchine operatrici deve avvenire utilizzando percorsi ben definiti e la velocità deve risultare ridotta a passo d'uomo.
- b) Il personale non strettamente necessario alle lavorazioni dovrà allontanarsi dalla zona interessata e gli addetti dovranno adottare, se del caso, i dispositivi di protezione individuale idonei alle attività.
- c) Durante il trasporto di materiale sfuso ad elevata polverosità è necessario provvedere ad inumidire i materiali stessi per limitare la formazione di polveri.
- d) Utilizzo di indumenti ad alta visibilità (DPI da adottare)
- e) Utilizzo di maschera antipolvere (DPI da adottare)
- f) Le operazioni di sollevamento e/o di trasporto di carichi devono avvenire evitando il passaggio dei carichi sospesi al di sopra di postazioni di lavoro.
- g) L'area sottostante la traiettoria di passaggio dei carichi deve essere opportunamente delimitata.

- h) Utilizzo di casco (DPI da adottare)
- i) Delimitare e segnalare la zona di intervento a livello di rumorosità elevato.
- j) Utilizzo di otoprotettori (DPI da adottare)

1433) Interferenza nel periodo dal 415° g al 428° g dall'inizio dei lavori, per un totale di 14 giorni lavorativi. Fasi:

- **Montaggio di serramenti interni**
- **Installazione apparecchiature finali**

Le lavorazioni su elencate sono eseguite rispettivamente dal 414° g al 428° g per 15 giorni lavorativi, e dal 415° g al 434° g per 20 giorni lavorativi.

Dette lavorazioni interferiscono fra loro per i seguenti periodi: dal 415° g al 428° g per 14 giorni lavorativi.

Coordinamento:

- a) Le operazioni di sollevamento e/o di trasporto di carichi devono avvenire evitando il passaggio dei carichi sospesi al di sopra di postazioni di lavoro.
- b) L'area sottostante la traiettoria di passaggio dei carichi deve essere opportunamente delimitata.
- c) La circolazione delle macchine operatrici deve avvenire utilizzando percorsi ben definiti e la velocità deve risultare ridotta a passo d'uomo.
- d) Il personale non strettamente necessario alle lavorazioni dovrà allontanarsi dalla zona interessata e gli addetti dovranno adottare, se del caso, i dispositivi di protezione individuale idonei alle attività.
- e) Utilizzo di indumenti ad alta visibilità (DPI da adottare)

1434) Interferenza nel periodo dal 415° g al 428° g dall'inizio dei lavori, per un totale di 14 giorni lavorativi. Fasi:

- **Montaggio di serramenti interni**
- **Installazione pulsanti, prese e corpi illuminanti**

Le lavorazioni su elencate sono eseguite rispettivamente dal 414° g al 428° g per 15 giorni lavorativi, e dal 415° g al 434° g per 20 giorni lavorativi.

Dette lavorazioni interferiscono fra loro per i seguenti periodi: dal 415° g al 428° g per 14 giorni lavorativi.

Coordinamento:

- a) Le operazioni di sollevamento e/o di trasporto di carichi devono avvenire evitando il passaggio dei carichi sospesi al di sopra di postazioni di lavoro.
- b) L'area sottostante la traiettoria di passaggio dei carichi deve essere opportunamente delimitata.
- c) La circolazione delle macchine operatrici deve avvenire utilizzando percorsi ben definiti e la velocità deve risultare ridotta a passo d'uomo.
- d) Il personale non strettamente necessario alle lavorazioni dovrà allontanarsi dalla zona interessata e gli addetti dovranno adottare, se del caso, i dispositivi di protezione individuale idonei alle attività.
- e) Utilizzo di indumenti ad alta visibilità (DPI da adottare)

1435) Interferenza nel periodo dal 415° g al 428° g dall'inizio dei lavori, per un totale di 14 giorni lavorativi. Fasi:

- **Montaggio di serramenti interni**
- **Allacciamento apparecchiature finali e U.T.A.**

Le lavorazioni su elencate sono eseguite rispettivamente dal 414° g al 428° g per 15 giorni lavorativi, e dal 415° g al 434° g per 20 giorni lavorativi.

Dette lavorazioni interferiscono fra loro per i seguenti periodi: dal 415° g al 428° g per 14 giorni lavorativi.

Coordinamento:

- a) Le operazioni di sollevamento e/o di trasporto di carichi devono avvenire evitando il passaggio dei carichi sospesi al di sopra di postazioni di lavoro.
- b) L'area sottostante la traiettoria di passaggio dei carichi deve essere opportunamente delimitata.
- c) La circolazione delle macchine operatrici deve avvenire utilizzando percorsi ben definiti e la velocità deve risultare ridotta a passo d'uomo.
- d) Il personale non strettamente necessario alle lavorazioni dovrà allontanarsi dalla zona interessata e gli addetti dovranno adottare, se del caso, i dispositivi di protezione individuale idonei alle attività.
- e) Utilizzo di indumenti ad alta visibilità (DPI da adottare)

1436) Interferenza nel periodo dal 415° g al 434° g dall'inizio dei lavori, per un totale di 20 giorni lavorativi. Fasi:

- **Tinteggiatura di superfici interne**
- **Installazione apparecchiature finali**

Le lavorazioni su elencate sono eseguite rispettivamente dal 375° g al 434° g per 60 giorni lavorativi, e dal 415° g al 434° g per 20 giorni lavorativi.

Dette lavorazioni interferiscono fra loro per i seguenti periodi: dal 415° g al 434° g per 20 giorni lavorativi.

Coordinamento:

- a) Le operazioni di sollevamento e/o di trasporto di carichi devono avvenire evitando il passaggio dei carichi sospesi al di sopra di postazioni di lavoro.
- b) L'area sottostante la traiettoria di passaggio dei carichi deve essere opportunamente delimitata.
- c) La circolazione delle macchine operatrici deve avvenire utilizzando percorsi ben definiti e la velocità deve risultare ridotta a passo d'uomo.
- d) Il personale non strettamente necessario alle lavorazioni dovrà allontanarsi dalla zona interessata e gli addetti dovranno adottare, se del caso, i dispositivi di protezione individuale idonei alle attività.
- e) Utilizzo di casco (DPI da adottare)
- f) Utilizzo di indumenti ad alta visibilità (DPI da adottare)

1437) Interferenza nel periodo dal 415° g al 422° g dall'inizio dei lavori, per un totale di 8 giorni lavorativi. Fasi:

- **Getto in calcestruzzo per le strutture in fondazione**
- **Allacciamento apparecchiature finali e U.T.A.**

Le lavorazioni su elencate sono eseguite rispettivamente dal 413° g al 422° g per 10 giorni lavorativi, e dal 415° g al 434° g per 20 giorni lavorativi.

Dette lavorazioni interferiscono fra loro per i seguenti periodi: dal 415° g al 422° g per 8 giorni lavorativi.

Coordinamento:

- La circolazione delle macchine operatrici deve avvenire utilizzando percorsi ben definiti e la velocità deve risultare ridotta a passo d'uomo.
- Il personale non strettamente necessario alle lavorazioni dovrà allontanarsi dalla zona interessata e gli addetti dovranno adottare, se del caso, i dispositivi di protezione individuale idonei alle attività.
- Utilizzo di indumenti ad alta visibilità (DPI da adottare)
- Delimitare e segnalare la zona d'intervento sottoposta a caduta di materiali dall'alto.
- Utilizzo di casco (DPI da adottare)

1438) Interferenza nel periodo dal 415° g al 434° g dall'inizio dei lavori, per un totale di 20 giorni lavorativi. Fasi:

- **Tinteggiatura di superfici interne**
- **Installazione apparecchiature finali**

Le lavorazioni su elencate sono eseguite rispettivamente dal 375° g al 434° g per 60 giorni lavorativi, e dal 415° g al 434° g per 20 giorni lavorativi.

Dette lavorazioni interferiscono fra loro per i seguenti periodi: dal 415° g al 434° g per 20 giorni lavorativi.

Coordinamento:

- Le operazioni di sollevamento e/o di trasporto di carichi devono avvenire evitando il passaggio dei carichi sospesi al di sopra di postazioni di lavoro.
- L'area sottostante la traiettoria di passaggio dei carichi deve essere opportunamente delimitata.
- La circolazione delle macchine operatrici deve avvenire utilizzando percorsi ben definiti e la velocità deve risultare ridotta a passo d'uomo.
- Il personale non strettamente necessario alle lavorazioni dovrà allontanarsi dalla zona interessata e gli addetti dovranno adottare, se del caso, i dispositivi di protezione individuale idonei alle attività.
- Utilizzo di casco (DPI da adottare)
- Utilizzo di indumenti ad alta visibilità (DPI da adottare)

1439) Interferenza nel periodo dal 415° g al 428° g dall'inizio dei lavori, per un totale di 14 giorni lavorativi. Fasi:

- **Montaggio di serramenti interni**
- **Tinteggiatura di superfici esterne**

Le lavorazioni su elencate sono eseguite rispettivamente dal 414° g al 428° g per 15 giorni lavorativi, e dal 415° g al 434° g per 20 giorni lavorativi.

Dette lavorazioni interferiscono fra loro per i seguenti periodi: dal 415° g al 428° g per 14 giorni lavorativi.

Coordinamento:

- Le operazioni di sollevamento e/o di trasporto di carichi devono avvenire evitando il passaggio dei carichi sospesi al di sopra di postazioni di lavoro.
- L'area sottostante la traiettoria di passaggio dei carichi deve essere opportunamente delimitata.
- La circolazione delle macchine operatrici deve avvenire utilizzando percorsi ben definiti e la velocità deve risultare ridotta a passo d'uomo.
- Il personale non strettamente necessario alle lavorazioni dovrà allontanarsi dalla zona interessata e gli addetti dovranno adottare, se del caso, i dispositivi di protezione individuale idonei alle attività.
- Utilizzo di indumenti ad alta visibilità (DPI da adottare)
- Utilizzo di casco (DPI da adottare)

1440) Interferenza nel periodo dal 415° g al 434° g dall'inizio dei lavori, per un totale di 20 giorni lavorativi. Fasi:

- **Tinteggiatura di superfici interne**
- **Tinteggiatura di superfici esterne**

Le lavorazioni su elencate sono eseguite rispettivamente dal 375° g al 434° g per 60 giorni lavorativi, e dal 415° g al 434° g per 20 giorni lavorativi.

Dette lavorazioni interferiscono fra loro per i seguenti periodi: dal 415° g al 434° g per 20 giorni lavorativi.

Coordinamento:

- Le operazioni di sollevamento e/o di trasporto di carichi devono avvenire evitando il passaggio dei carichi sospesi al di sopra di postazioni di lavoro.
- L'area sottostante la traiettoria di passaggio dei carichi deve essere opportunamente delimitata.
- La circolazione delle macchine operatrici deve avvenire utilizzando percorsi ben definiti e la velocità deve risultare ridotta a passo d'uomo.
- Il personale non strettamente necessario alle lavorazioni dovrà allontanarsi dalla zona interessata e gli addetti dovranno adottare, se del caso, i dispositivi di protezione individuale idonei alle attività.
- Utilizzo di casco (DPI da adottare)
- Utilizzo di indumenti ad alta visibilità (DPI da adottare)

1441) Interferenza nel periodo dal 415° g al 416° g dall'inizio dei lavori, per un totale di 2 giorni lavorativi. Fasi:

- **Formazione intonaci interni (tradizionali)**

- Tinteggiatura di superfici esterne

Le lavorazioni su elencate sono eseguite rispettivamente dal 402° g al 416° g per 15 giorni lavorativi, e dal 415° g al 434° g per 20 giorni lavorativi.

Dette lavorazioni interferiscono fra loro per i seguenti periodi: dal 415° g al 416° g per 2 giorni lavorativi.

Coordinamento:

- a) L'area sottostante la zona operativa del cestello deve essere opportunamente delimitata.
- b) Le postazioni di lavoro fisse devono essere protette da un solido impalcato sovrastante, ad altezza non maggiore di 3 metri da terra, a protezione contro la caduta di materiali.
- c) Delimitare e segnalare la zona di intervento a livello di rumorosità elevato.
- d) Utilizzo di otoprotettori (DPI da adottare)
- e) Le operazioni di sollevamento e/o di trasporto di carichi devono avvenire evitando il passaggio dei carichi sospesi al di sopra di postazioni di lavoro.
- f) L'area sottostante la traiettoria di passaggio dei carichi deve essere opportunamente delimitata.
- g) La circolazione delle macchine operatrici deve avvenire utilizzando percorsi ben definiti e la velocità deve risultare ridotta a passo d'uomo.
- h) Il personale non strettamente necessario alle lavorazioni dovrà allontanarsi dalla zona interessata e gli addetti dovranno adottare, se del caso, i dispositivi di protezione individuale idonei alle attività.
- i) Utilizzo di indumenti ad alta visibilità (DPI da adottare)
- j) Utilizzo di casco (DPI da adottare)

1442) Interferenza nel periodo dal 415° g al 429° g dall'inizio dei lavori, per un totale di 15 giorni lavorativi. Fasi:

- Montaggio di serramenti esterni**
- Installazione apparecchiature finali**

Le lavorazioni su elencate sono eseguite rispettivamente dal 405° g al 429° g per 25 giorni lavorativi, e dal 415° g al 434° g per 20 giorni lavorativi.

Dette lavorazioni interferiscono fra loro per i seguenti periodi: dal 415° g al 429° g per 15 giorni lavorativi.

Coordinamento:

- a) Le operazioni di sollevamento e/o di trasporto di carichi devono avvenire evitando il passaggio dei carichi sospesi al di sopra di postazioni di lavoro.
- b) L'area sottostante la traiettoria di passaggio dei carichi deve essere opportunamente delimitata.
- c) La circolazione delle macchine operatrici deve avvenire utilizzando percorsi ben definiti e la velocità deve risultare ridotta a passo d'uomo.
- d) Il personale non strettamente necessario alle lavorazioni dovrà allontanarsi dalla zona interessata e gli addetti dovranno adottare, se del caso, i dispositivi di protezione individuale idonei alle attività.
- e) Utilizzo di casco (DPI da adottare)
- f) Utilizzo di indumenti ad alta visibilità (DPI da adottare)

1443) Interferenza nel periodo dal 415° g al 429° g dall'inizio dei lavori, per un totale di 15 giorni lavorativi. Fasi:

- Montaggio di serramenti esterni**
- Installazione apparecchiature finali**

Le lavorazioni su elencate sono eseguite rispettivamente dal 405° g al 429° g per 25 giorni lavorativi, e dal 415° g al 434° g per 20 giorni lavorativi.

Dette lavorazioni interferiscono fra loro per i seguenti periodi: dal 415° g al 429° g per 15 giorni lavorativi.

Coordinamento:

- a) Le operazioni di sollevamento e/o di trasporto di carichi devono avvenire evitando il passaggio dei carichi sospesi al di sopra di postazioni di lavoro.
- b) L'area sottostante la traiettoria di passaggio dei carichi deve essere opportunamente delimitata.
- c) La circolazione delle macchine operatrici deve avvenire utilizzando percorsi ben definiti e la velocità deve risultare ridotta a passo d'uomo.
- d) Il personale non strettamente necessario alle lavorazioni dovrà allontanarsi dalla zona interessata e gli addetti dovranno adottare, se del caso, i dispositivi di protezione individuale idonei alle attività.
- e) Utilizzo di casco (DPI da adottare)
- f) Utilizzo di indumenti ad alta visibilità (DPI da adottare)

1444) Interferenza nel periodo dal 415° g al 429° g dall'inizio dei lavori, per un totale di 15 giorni lavorativi. Fasi:

- Montaggio di serramenti esterni**
- Installazione pulsanti, prese e corpi illuminanti**

Le lavorazioni su elencate sono eseguite rispettivamente dal 405° g al 429° g per 25 giorni lavorativi, e dal 415° g al 434° g per 20 giorni lavorativi.

Dette lavorazioni interferiscono fra loro per i seguenti periodi: dal 415° g al 429° g per 15 giorni lavorativi.

Coordinamento:

- a) Le operazioni di sollevamento e/o di trasporto di carichi devono avvenire evitando il passaggio dei carichi sospesi al di sopra di postazioni di lavoro.
- b) L'area sottostante la traiettoria di passaggio dei carichi deve essere opportunamente delimitata.
- c) La circolazione delle macchine operatrici deve avvenire utilizzando percorsi ben definiti e la velocità deve risultare ridotta a passo d'uomo.
- d) Il personale non strettamente necessario alle lavorazioni dovrà allontanarsi dalla zona interessata e gli addetti dovranno adottare, se del caso, i dispositivi di protezione individuale idonei alle attività.
- e) Utilizzo di casco (DPI da adottare)
- f) Utilizzo di indumenti ad alta visibilità (DPI da adottare)

1445) Interferenza nel periodo dal 415° g al 434° g dall'inizio dei lavori, per un totale di 20 giorni lavorativi. Fasi:

- **Tinteggiatura di superfici esterne**
- **Rimozione di massetti e pavimentazioni**

Le lavorazioni su elencate sono eseguite rispettivamente dal 415° g al 434° g per 20 giorni lavorativi, e dal 395° g al 434° g per 40 giorni lavorativi.

Dette lavorazioni interferiscono fra loro per i seguenti periodi: dal 415° g al 434° g per 20 giorni lavorativi.

Coordinamento:

a) Le attività interferenti saranno opportunamente distanziate spazialmente.

1446) Interferenza nel periodo dal 415° g al 429° g dall'inizio dei lavori, per un totale di 15 giorni lavorativi. Fasi:

- **Montaggio di serramenti esterni**
- **Installazione apparecchiature finali**

Le lavorazioni su elencate sono eseguite rispettivamente dal 405° g al 429° g per 25 giorni lavorativi, e dal 415° g al 434° g per 20 giorni lavorativi.

Dette lavorazioni interferiscono fra loro per i seguenti periodi: dal 415° g al 429° g per 15 giorni lavorativi.

Coordinamento:

a) Le operazioni di sollevamento e/o di trasporto di carichi devono avvenire evitando il passaggio dei carichi sospesi al di sopra di postazioni di lavoro.

b) L'area sottostante la traiettoria di passaggio dei carichi deve essere opportunamente delimitata.

c) La circolazione delle macchine operatrici deve avvenire utilizzando percorsi ben definiti e la velocità deve risultare ridotta a passo d'uomo.

d) Il personale non strettamente necessario alle lavorazioni dovrà allontanarsi dalla zona interessata e gli addetti dovranno adottare, se del caso, i dispositivi di protezione individuale idonei alle attività.

e) Utilizzo di casco (DPI da adottare)

f) Utilizzo di indumenti ad alta visibilità (DPI da adottare)

1447) Interferenza nel periodo dal 415° g al 426° g dall'inizio dei lavori, per un totale di 12 giorni lavorativi. Fasi:

- **Tinteggiatura di superfici esterne**
- **Rimozione di controsoffittature, intonaci e rivestimenti interni**

Le lavorazioni su elencate sono eseguite rispettivamente dal 415° g al 434° g per 20 giorni lavorativi, e dal 397° g al 426° g per 30 giorni lavorativi.

Dette lavorazioni interferiscono fra loro per i seguenti periodi: dal 415° g al 426° g per 12 giorni lavorativi.

Coordinamento:

a) La circolazione delle macchine operatrici deve avvenire utilizzando percorsi ben definiti e la velocità deve risultare ridotta a passo d'uomo.

b) Il personale non strettamente necessario alle lavorazioni dovrà allontanarsi dalla zona interessata e gli addetti dovranno adottare, se del caso, i dispositivi di protezione individuale idonei alle attività.

c) L'area sottostante la traiettoria di passaggio dei carichi deve essere opportunamente delimitata.

d) Utilizzo di casco (DPI da adottare)

e) Utilizzo di indumenti ad alta visibilità (DPI da adottare)

f) Le operazioni di sollevamento e/o di trasporto di carichi devono avvenire evitando il passaggio dei carichi sospesi al di sopra di postazioni di lavoro. g) Durante il trasporto di materiale sfuso ad elevata polverosità è necessario provvedere ad inumidire i materiali stessi per limitare la formazione di polveri.

h) Utilizzo di maschera antipolvere (DPI da adottare)

i) Nelle attività di demolizione la diffusione di polveri e fibre deve essere ridotta al minimo irrorando periodicamente le superfici da demolire.

j) Nelle attività di demolizione quando la quantità di polveri e fibre presenti superi i limiti tollerati devono essere forniti ed utilizzati indumenti di lavoro e dispositivi di protezione individuale idonei alle attività.

k) Delimitare e segnalare la zona di intervento a livello di rumorosità elevato.

l) Utilizzo di otoprotettori (DPI da adottare)

m) L'area sottostante il canalei deve essere opportunamente delimitata.

1448) Interferenza nel periodo dal 415° g al 429° g dall'inizio dei lavori, per un totale di 15 giorni lavorativi. Fasi:

- **Montaggio di serramenti esterni**
- **Allacciamento apparecchiature finali e U.T.A.**

Le lavorazioni su elencate sono eseguite rispettivamente dal 405° g al 429° g per 25 giorni lavorativi, e dal 415° g al 434° g per 20 giorni lavorativi.

Dette lavorazioni interferiscono fra loro per i seguenti periodi: dal 415° g al 429° g per 15 giorni lavorativi.

Coordinamento:

a) Le operazioni di sollevamento e/o di trasporto di carichi devono avvenire evitando il passaggio dei carichi sospesi al di sopra di postazioni di lavoro.

b) L'area sottostante la traiettoria di passaggio dei carichi deve essere opportunamente delimitata.

c) La circolazione delle macchine operatrici deve avvenire utilizzando percorsi ben definiti e la velocità deve risultare ridotta a passo d'uomo.

d) Il personale non strettamente necessario alle lavorazioni dovrà allontanarsi dalla zona interessata e gli addetti dovranno adottare, se del caso, i dispositivi di protezione individuale idonei alle attività.

e) Utilizzo di casco (DPI da adottare)

f) Utilizzo di indumenti ad alta visibilità (DPI da adottare)

1449) Interferenza nel periodo dal 415° g al 417° g dall'inizio dei lavori, per un totale di 3 giorni lavorativi. Fasi:

- **Installazione apparecchiature finali**
- **Rimozione di serramenti interni**

Le lavorazioni su elencate sono eseguite rispettivamente dal 415° g al 434° g per 20 giorni lavorativi, e dal 388° g al 417° g per 30 giorni lavorativi.

Dette lavorazioni interferiscono fra loro per i seguenti periodi: dal 415° g al 417° g per 3 giorni lavorativi.

Coordinamento:

- La circolazione delle macchine operatrici deve avvenire utilizzando percorsi ben definiti e la velocità deve risultare ridotta a passo d'uomo.
- Il personale non strettamente necessario alle lavorazioni dovrà allontanarsi dalla zona interessata e gli addetti dovranno adottare, se del caso, i dispositivi di protezione individuale idonei alle attività.
- Durante il trasporto di materiale sfuso ad elevata polverosità è necessario provvedere ad inumidire i materiali stessi per limitare la formazione di polveri.
- Utilizzo di indumenti ad alta visibilità (DPI da adottare)
- Utilizzo di maschera antipolvere (DPI da adottare)
- Le operazioni di sollevamento e/o di trasporto di carichi devono avvenire evitando il passaggio dei carichi sospesi al di sopra di postazioni di lavoro.
- L'area sottostante la traiettoria di passaggio dei carichi deve essere opportunamente delimitata.
- Utilizzo di casco (DPI da adottare)
- Delimitare e segnalare la zona di intervento a livello di rumorosità elevato.
- Utilizzo di otoprotettori (DPI da adottare)

1450) Interferenza nel periodo dal 415° g al 428° g dall'inizio dei lavori, per un totale di 14 giorni lavorativi. Fasi:

- **Montaggio di serramenti interni**
- **Installazione apparecchiature finali**

Le lavorazioni su elencate sono eseguite rispettivamente dal 414° g al 428° g per 15 giorni lavorativi, e dal 415° g al 434° g per 20 giorni lavorativi.

Dette lavorazioni interferiscono fra loro per i seguenti periodi: dal 415° g al 428° g per 14 giorni lavorativi.

Coordinamento:

- Le operazioni di sollevamento e/o di trasporto di carichi devono avvenire evitando il passaggio dei carichi sospesi al di sopra di postazioni di lavoro.
- L'area sottostante la traiettoria di passaggio dei carichi deve essere opportunamente delimitata.
- La circolazione delle macchine operatrici deve avvenire utilizzando percorsi ben definiti e la velocità deve risultare ridotta a passo d'uomo.
- Il personale non strettamente necessario alle lavorazioni dovrà allontanarsi dalla zona interessata e gli addetti dovranno adottare, se del caso, i dispositivi di protezione individuale idonei alle attività.
- Utilizzo di indumenti ad alta visibilità (DPI da adottare)

1451) Interferenza nel periodo dal 415° g al 417° g dall'inizio dei lavori, per un totale di 3 giorni lavorativi. Fasi:

- **Installazione apparecchiature finali**
- **Rimozione di serramenti interni**

Le lavorazioni su elencate sono eseguite rispettivamente dal 415° g al 434° g per 20 giorni lavorativi, e dal 388° g al 417° g per 30 giorni lavorativi.

Dette lavorazioni interferiscono fra loro per i seguenti periodi: dal 415° g al 417° g per 3 giorni lavorativi.

Coordinamento:

- La circolazione delle macchine operatrici deve avvenire utilizzando percorsi ben definiti e la velocità deve risultare ridotta a passo d'uomo.
- Il personale non strettamente necessario alle lavorazioni dovrà allontanarsi dalla zona interessata e gli addetti dovranno adottare, se del caso, i dispositivi di protezione individuale idonei alle attività.
- Durante il trasporto di materiale sfuso ad elevata polverosità è necessario provvedere ad inumidire i materiali stessi per limitare la formazione di polveri.
- Utilizzo di indumenti ad alta visibilità (DPI da adottare)
- Utilizzo di maschera antipolvere (DPI da adottare)
- Le operazioni di sollevamento e/o di trasporto di carichi devono avvenire evitando il passaggio dei carichi sospesi al di sopra di postazioni di lavoro.
- L'area sottostante la traiettoria di passaggio dei carichi deve essere opportunamente delimitata.
- Utilizzo di casco (DPI da adottare)
- Delimitare e segnalare la zona di intervento a livello di rumorosità elevato.
- Utilizzo di otoprotettori (DPI da adottare)

1452) Interferenza nel periodo dal 415° g al 422° g dall'inizio dei lavori, per un totale di 8 giorni lavorativi. Fasi:

- **Tinteggiatura di superfici esterne**
- **Getto in calcestruzzo per le strutture in fondazione**

Le lavorazioni su elencate sono eseguite rispettivamente dal 415° g al 434° g per 20 giorni lavorativi, e dal 413° g al 422° g per 10 giorni lavorativi.

Dette lavorazioni interferiscono fra loro per i seguenti periodi: dal 415° g al 422° g per 8 giorni lavorativi.

Coordinamento:

- La circolazione delle macchine operatrici deve avvenire utilizzando percorsi ben definiti e la velocità deve risultare ridotta a passo d'uomo.
- Il personale non strettamente necessario alle lavorazioni dovrà allontanarsi dalla zona interessata e gli addetti dovranno adottare, se del caso, i dispositivi di protezione individuale idonei alle attività.
- L'area sottostante la traiettoria di passaggio dei carichi deve essere opportunamente delimitata.
- Utilizzo di casco (DPI da adottare)
- Utilizzo di indumenti ad alta visibilità (DPI da adottare)

- f) Le operazioni di sollevamento e/o di trasporto di carichi devono avvenire evitando il passaggio dei carichi sospesi al di sopra di postazioni di lavoro.
g) Delimitare e segnalare la zona d'intervento sottoposta a caduta di materiali dall'alto.

1453) Interferenza nel periodo dal 415° g al 417° g dall'inizio dei lavori, per un totale di 3 giorni lavorativi. Fasi:

- **Installazione apparecchiature finali**
- **Rimozione di serramenti interni**

Le lavorazioni su elencate sono eseguite rispettivamente dal 415° g al 434° g per 20 giorni lavorativi, e dal 388° g al 417° g per 30 giorni lavorativi.

Dette lavorazioni interferiscono fra loro per i seguenti periodi: dal 415° g al 417° g per 3 giorni lavorativi.

Coordinamento:

- a) La circolazione delle macchine operatrici deve avvenire utilizzando percorsi ben definiti e la velocità deve risultare ridotta a passo d'uomo.
- b) Il personale non strettamente necessario alle lavorazioni dovrà allontanarsi dalla zona interessata e gli addetti dovranno adottare, se del caso, i dispositivi di protezione individuale idonei alle attività.
- c) Durante il trasporto di materiale sfuso ad elevata polverosità è necessario provvedere ad inumidire i materiali stessi per limitare la formazione di polveri.
- d) Utilizzo di indumenti ad alta visibilità (DPI da adottare)
- e) Utilizzo di maschera antipolvere (DPI da adottare)
- f) Le operazioni di sollevamento e/o di trasporto di carichi devono avvenire evitando il passaggio dei carichi sospesi al di sopra di postazioni di lavoro.
- g) L'area sottostante la traiettoria di passaggio dei carichi deve essere opportunamente delimitata.
- h) Utilizzo di casco (DPI da adottare)
- i) Delimitare e segnalare la zona di intervento a livello di rumorosità elevato.
- j) Utilizzo di otoprotettori (DPI da adottare)

1454) Interferenza nel periodo dal 415° g al 428° g dall'inizio dei lavori, per un totale di 14 giorni lavorativi. Fasi:

- **Montaggio di serramenti interni**
- **Installazione apparecchiature finali**

Le lavorazioni su elencate sono eseguite rispettivamente dal 414° g al 428° g per 15 giorni lavorativi, e dal 415° g al 434° g per 20 giorni lavorativi.

Dette lavorazioni interferiscono fra loro per i seguenti periodi: dal 415° g al 428° g per 14 giorni lavorativi.

Coordinamento:

- a) Le operazioni di sollevamento e/o di trasporto di carichi devono avvenire evitando il passaggio dei carichi sospesi al di sopra di postazioni di lavoro.
- b) L'area sottostante la traiettoria di passaggio dei carichi deve essere opportunamente delimitata.
- c) La circolazione delle macchine operatrici deve avvenire utilizzando percorsi ben definiti e la velocità deve risultare ridotta a passo d'uomo.
- d) Il personale non strettamente necessario alle lavorazioni dovrà allontanarsi dalla zona interessata e gli addetti dovranno adottare, se del caso, i dispositivi di protezione individuale idonei alle attività.
- e) Utilizzo di indumenti ad alta visibilità (DPI da adottare)

1455) Interferenza nel periodo dal 415° g al 422° g dall'inizio dei lavori, per un totale di 8 giorni lavorativi. Fasi:

- **Getto in calcestruzzo per le strutture in fondazione**
- **Installazione pulsanti, prese e corpi illuminanti**

Le lavorazioni su elencate sono eseguite rispettivamente dal 413° g al 422° g per 10 giorni lavorativi, e dal 415° g al 434° g per 20 giorni lavorativi.

Dette lavorazioni interferiscono fra loro per i seguenti periodi: dal 415° g al 422° g per 8 giorni lavorativi.

Coordinamento:

- a) La circolazione delle macchine operatrici deve avvenire utilizzando percorsi ben definiti e la velocità deve risultare ridotta a passo d'uomo.
- b) Il personale non strettamente necessario alle lavorazioni dovrà allontanarsi dalla zona interessata e gli addetti dovranno adottare, se del caso, i dispositivi di protezione individuale idonei alle attività.
- c) Utilizzo di indumenti ad alta visibilità (DPI da adottare)
- d) Delimitare e segnalare la zona d'intervento sottoposta a caduta di materiali dall'alto.
- e) Utilizzo di casco (DPI da adottare)

1456) Interferenza nel periodo dal 415° g al 417° g dall'inizio dei lavori, per un totale di 3 giorni lavorativi. Fasi:

- **Installazione apparecchiature finali**
- **Rimozione di impianti**

Le lavorazioni su elencate sono eseguite rispettivamente dal 415° g al 434° g per 20 giorni lavorativi, e dal 388° g al 417° g per 30 giorni lavorativi.

Dette lavorazioni interferiscono fra loro per i seguenti periodi: dal 415° g al 417° g per 3 giorni lavorativi.

Coordinamento:

- a) La circolazione delle macchine operatrici deve avvenire utilizzando percorsi ben definiti e la velocità deve risultare ridotta a passo d'uomo.
- b) Il personale non strettamente necessario alle lavorazioni dovrà allontanarsi dalla zona interessata e gli addetti dovranno adottare, se del caso, i dispositivi di protezione individuale idonei alle attività.
- c) Durante il trasporto di materiale sfuso ad elevata polverosità è necessario provvedere ad inumidire i materiali stessi per limitare la formazione di polveri.
- d) Utilizzo di indumenti ad alta visibilità (DPI da adottare)
- e) Utilizzo di maschera antipolvere (DPI da adottare)

- f) Le operazioni di sollevamento e/o di trasporto di carichi devono avvenire evitando il passaggio dei carichi sospesi al di sopra di postazioni di lavoro.
- g) L'area sottostante la traiettoria di passaggio dei carichi deve essere opportunamente delimitata.
- h) Utilizzo di casco (DPI da adottare)
- i) Nelle attività di demolizione la diffusione di polveri e fibre deve essere ridotta al minimo irrorando periodicamente le superfici da demolire.
- j) Nelle attività di demolizione quando la quantità di polveri e fibre presenti superi i limiti tollerati devono essere forniti ed utilizzati indumenti di lavoro e dispositivi di protezione individuale idonei alle attività.
- k) Delimitare e segnalare la zona di intervento a livello di rumorosità elevato.
- l) Utilizzo di otoprotettori (DPI da adottare)

1457) Interferenza nel periodo dal 415° g al 417° g dall'inizio dei lavori, per un totale di 3 giorni lavorativi. Fasi:

- **Installazione apparecchiature finali**
- **Rimozione di impianti**

Le lavorazioni su elencate sono eseguite rispettivamente dal 415° g al 434° g per 20 giorni lavorativi, e dal 388° g al 417° g per 30 giorni lavorativi.

Dette lavorazioni interferiscono fra loro per i seguenti periodi: dal 415° g al 417° g per 3 giorni lavorativi.

Coordinamento:

- a) La circolazione delle macchine operatrici deve avvenire utilizzando percorsi ben definiti e la velocità deve risultare ridotta a passo d'uomo.
- b) Il personale non strettamente necessario alle lavorazioni dovrà allontanarsi dalla zona interessata e gli addetti dovranno adottare, se del caso, i dispositivi di protezione individuale idonei alle attività.
- c) Durante il trasporto di materiale sfuso ad elevata polverosità è necessario provvedere ad inumidire i materiali stessi per limitare la formazione di polveri.
- d) Utilizzo di indumenti ad alta visibilità (DPI da adottare)
- e) Utilizzo di maschera antipolvere (DPI da adottare)
- f) Le operazioni di sollevamento e/o di trasporto di carichi devono avvenire evitando il passaggio dei carichi sospesi al di sopra di postazioni di lavoro.
- g) L'area sottostante la traiettoria di passaggio dei carichi deve essere opportunamente delimitata.
- h) Utilizzo di casco (DPI da adottare)
- i) Nelle attività di demolizione la diffusione di polveri e fibre deve essere ridotta al minimo irrorando periodicamente le superfici da demolire.
- j) Nelle attività di demolizione quando la quantità di polveri e fibre presenti superi i limiti tollerati devono essere forniti ed utilizzati indumenti di lavoro e dispositivi di protezione individuale idonei alle attività.
- k) Delimitare e segnalare la zona di intervento a livello di rumorosità elevato.
- l) Utilizzo di otoprotettori (DPI da adottare)

1458) Interferenza nel periodo dal 415° g al 416° g dall'inizio dei lavori, per un totale di 2 giorni lavorativi. Fasi:

- **Formazione intonaci interni (tradizionali)**
- **Installazione apparecchiature finali**

Le lavorazioni su elencate sono eseguite rispettivamente dal 402° g al 416° g per 15 giorni lavorativi, e dal 415° g al 434° g per 20 giorni lavorativi.

Dette lavorazioni interferiscono fra loro per i seguenti periodi: dal 415° g al 416° g per 2 giorni lavorativi.

Coordinamento:

- a) L'area sottostante la zona operativa del cestello deve essere opportunamente delimitata.
- b) Le postazioni di lavoro fisse devono essere protette da un solido impalcato sovrastante, ad altezza non maggiore di 3 metri da terra, a protezione contro la caduta di materiali.
- c) Delimitare e segnalare la zona di intervento a livello di rumorosità elevato.
- d) Utilizzo di otoprotettori (DPI da adottare)
- e) Le operazioni di sollevamento e/o di trasporto di carichi devono avvenire evitando il passaggio dei carichi sospesi al di sopra di postazioni di lavoro.
- f) L'area sottostante la traiettoria di passaggio dei carichi deve essere opportunamente delimitata.
- g) La circolazione delle macchine operatrici deve avvenire utilizzando percorsi ben definiti e la velocità deve risultare ridotta a passo d'uomo.
- h) Il personale non strettamente necessario alle lavorazioni dovrà allontanarsi dalla zona interessata e gli addetti dovranno adottare, se del caso, i dispositivi di protezione individuale idonei alle attività.
- i) Utilizzo di indumenti ad alta visibilità (DPI da adottare)
- j) Utilizzo di casco (DPI da adottare)

1459) Interferenza nel periodo dal 415° g al 426° g dall'inizio dei lavori, per un totale di 12 giorni lavorativi. Fasi:

- **Tinteggiatura di superfici esterne**
- **Montaggio di strutture reticolari in acciaio**

Le lavorazioni su elencate sono eseguite rispettivamente dal 415° g al 434° g per 20 giorni lavorativi, e dal 407° g al 426° g per 20 giorni lavorativi.

Dette lavorazioni interferiscono fra loro per i seguenti periodi: dal 415° g al 426° g per 12 giorni lavorativi.

Coordinamento:

- a) La circolazione delle macchine operatrici deve avvenire utilizzando percorsi ben definiti e la velocità deve risultare ridotta a passo d'uomo.
- b) Il personale non strettamente necessario alle lavorazioni dovrà allontanarsi dalla zona interessata e gli addetti dovranno adottare, se del caso, i dispositivi di protezione individuale idonei alle attività.
- c) L'area sottostante la traiettoria di passaggio dei carichi deve essere opportunamente delimitata.
- d) Utilizzo di casco (DPI da adottare)
- e) Utilizzo di indumenti ad alta visibilità (DPI da adottare)
- f) Le operazioni di sollevamento e/o di trasporto di carichi devono avvenire evitando il passaggio dei carichi sospesi al di sopra di postazioni di lavoro.
- g) In prossimità della zona d'intervento è necessario allontanare preventivamente tutti i materiali facilmente infiammabili; qualora i suddetti materiali

- non possono essere allontanati è necessario proteggerli con teli protettivi.
- h) Delimitare e segnalare la zona di intervento a radiazioni non ionizzanti.
 - i) Delimitare e segnalare la zona di intervento a livello di rumorosità elevato.
 - j) Utilizzo di otoprotettori (DPI da adottare)

1460) Interferenza nel periodo dal 415° g al 434° g dall'inizio dei lavori, per un totale di 20 giorni lavorativi. Fasi:
- Tinteggiatura di superfici interne
- Allacciamento apparecchiature finali e U.T.A.

Le lavorazioni su elencate sono eseguite rispettivamente dal 375° g al 434° g per 60 giorni lavorativi, e dal 415° g al 434° g per 20 giorni lavorativi.

Dette lavorazioni interferiscono fra loro per i seguenti periodi: dal 415° g al 434° g per 20 giorni lavorativi.

Coordinamento:

- a) Le operazioni di sollevamento e/o di trasporto di carichi devono avvenire evitando il passaggio dei carichi sospesi al di sopra di postazioni di lavoro.
- b) L'area sottostante la traiettoria di passaggio dei carichi deve essere opportunamente delimitata.
- c) La circolazione delle macchine operatrici deve avvenire utilizzando percorsi ben definiti e la velocità deve risultare ridotta a passo d'uomo.
- d) Il personale non strettamente necessario alle lavorazioni dovrà allontanarsi dalla zona interessata e gli addetti dovranno adottare, se del caso, i dispositivi di protezione individuale idonei alle attività.
- e) Utilizzo di casco (DPI da adottare)
- f) Utilizzo di indumenti ad alta visibilità (DPI da adottare)

1461) Interferenza nel periodo dal 415° g al 416° g dall'inizio dei lavori, per un totale di 2 giorni lavorativi. Fasi:
- Formazione intonaci interni (tradizionali)
- Installazione apparecchiature finali

Le lavorazioni su elencate sono eseguite rispettivamente dal 402° g al 416° g per 15 giorni lavorativi, e dal 415° g al 434° g per 20 giorni lavorativi.

Dette lavorazioni interferiscono fra loro per i seguenti periodi: dal 415° g al 416° g per 2 giorni lavorativi.

Coordinamento:

- a) L'area sottostante la zona operativa del cestello deve essere opportunamente delimitata.
- b) Le postazioni di lavoro fisse devono essere protette da un solido impalcato sovrastante, ad altezza non maggiore di 3 metri da terra, a protezione contro la caduta di materiali.
- c) Delimitare e segnalare la zona di intervento a livello di rumorosità elevato.
- d) Utilizzo di otoprotettori (DPI da adottare)
- e) Le operazioni di sollevamento e/o di trasporto di carichi devono avvenire evitando il passaggio dei carichi sospesi al di sopra di postazioni di lavoro.
- f) L'area sottostante la traiettoria di passaggio dei carichi deve essere opportunamente delimitata.
- g) La circolazione delle macchine operatrici deve avvenire utilizzando percorsi ben definiti e la velocità deve risultare ridotta a passo d'uomo.
- h) Il personale non strettamente necessario alle lavorazioni dovrà allontanarsi dalla zona interessata e gli addetti dovranno adottare, se del caso, i dispositivi di protezione individuale idonei alle attività.
- i) Utilizzo di indumenti ad alta visibilità (DPI da adottare)
- j) Utilizzo di casco (DPI da adottare)

1462) Interferenza nel periodo dal 415° g al 417° g dall'inizio dei lavori, per un totale di 3 giorni lavorativi. Fasi:
- Installazione apparecchiature finali
- Rimozione di impianti

Le lavorazioni su elencate sono eseguite rispettivamente dal 415° g al 434° g per 20 giorni lavorativi, e dal 388° g al 417° g per 30 giorni lavorativi.

Dette lavorazioni interferiscono fra loro per i seguenti periodi: dal 415° g al 417° g per 3 giorni lavorativi.

Coordinamento:

- a) La circolazione delle macchine operatrici deve avvenire utilizzando percorsi ben definiti e la velocità deve risultare ridotta a passo d'uomo.
- b) Il personale non strettamente necessario alle lavorazioni dovrà allontanarsi dalla zona interessata e gli addetti dovranno adottare, se del caso, i dispositivi di protezione individuale idonei alle attività.
- c) Durante il trasporto di materiale sfuso ad elevata polverosità è necessario provvedere ad inumidire i materiali stessi per limitare la formazione di polveri.
- d) Utilizzo di indumenti ad alta visibilità (DPI da adottare)
- e) Utilizzo di maschera antipolvere (DPI da adottare)
- f) Le operazioni di sollevamento e/o di trasporto di carichi devono avvenire evitando il passaggio dei carichi sospesi al di sopra di postazioni di lavoro.
- g) L'area sottostante la traiettoria di passaggio dei carichi deve essere opportunamente delimitata.
- h) Utilizzo di casco (DPI da adottare)
- i) Nelle attività di demolizione la diffusione di polveri e fibre deve essere ridotta al minimo irrorando periodicamente le superfici da demolire.
- j) Nelle attività di demolizione quando la quantità di polveri e fibre presenti superi i limiti tollerati devono essere forniti ed utilizzati indumenti di lavoro e dispositivi di protezione individuale idonei alle attività.
- k) Delimitare e segnalare la zona di intervento a livello di rumorosità elevato.
- l) Utilizzo di otoprotettori (DPI da adottare)

1463) Interferenza nel periodo dal 415° g al 416° g dall'inizio dei lavori, per un totale di 2 giorni lavorativi. Fasi:

- Formazione intonaci interni (tradizionali)
- Installazione pulsanti, prese e corpi illuminanti

Le lavorazioni su elencate sono eseguite rispettivamente dal 402° g al 416° g per 15 giorni lavorativi, e dal 415° g al 434° g per 20 giorni lavorativi.

Dette lavorazioni interferiscono fra loro per i seguenti periodi: dal 415° g al 416° g per 2 giorni lavorativi.

Coordinamento:

- a) L'area sottostante la zona operativa del cestello deve essere opportunamente delimitata.
- b) Le postazioni di lavoro fisse devono essere protette da un solido impalcato sovrastante, ad altezza non maggiore di 3 metri da terra, a protezione contro la caduta di materiali.
- c) Delimitare e segnalare la zona di intervento a livello di rumorosità elevato.
- d) Utilizzo di otoprotettori (DPI da adottare)
- e) Le operazioni di sollevamento e/o di trasporto di carichi devono avvenire evitando il passaggio dei carichi sospesi al di sopra di postazioni di lavoro.
- f) L'area sottostante la traiettoria di passaggio dei carichi deve essere opportunamente delimitata.
- g) La circolazione delle macchine operatrici deve avvenire utilizzando percorsi ben definiti e la velocità deve risultare ridotta a passo d'uomo.
- h) Il personale non strettamente necessario alle lavorazioni dovrà allontanarsi dalla zona interessata e gli addetti dovranno adottare, se del caso, i dispositivi di protezione individuale idonei alle attività.
- i) Utilizzo di indumenti ad alta visibilità (DPI da adottare)
- j) Utilizzo di casco (DPI da adottare)

1464) Interferenza nel periodo dal 415° g al 416° g dall'inizio dei lavori, per un totale di 2 giorni lavorativi. Fasi:

- Formazione intonaci interni (tradizionali)
- Allacciamento apparecchiature finali e U.T.A.

Le lavorazioni su elencate sono eseguite rispettivamente dal 402° g al 416° g per 15 giorni lavorativi, e dal 415° g al 434° g per 20 giorni lavorativi.

Dette lavorazioni interferiscono fra loro per i seguenti periodi: dal 415° g al 416° g per 2 giorni lavorativi.

Coordinamento:

- a) L'area sottostante la zona operativa del cestello deve essere opportunamente delimitata.
- b) Le postazioni di lavoro fisse devono essere protette da un solido impalcato sovrastante, ad altezza non maggiore di 3 metri da terra, a protezione contro la caduta di materiali.
- c) Delimitare e segnalare la zona di intervento a livello di rumorosità elevato.
- d) Utilizzo di otoprotettori (DPI da adottare)
- e) Le operazioni di sollevamento e/o di trasporto di carichi devono avvenire evitando il passaggio dei carichi sospesi al di sopra di postazioni di lavoro.
- f) L'area sottostante la traiettoria di passaggio dei carichi deve essere opportunamente delimitata.
- g) La circolazione delle macchine operatrici deve avvenire utilizzando percorsi ben definiti e la velocità deve risultare ridotta a passo d'uomo.
- h) Il personale non strettamente necessario alle lavorazioni dovrà allontanarsi dalla zona interessata e gli addetti dovranno adottare, se del caso, i dispositivi di protezione individuale idonei alle attività.
- i) Utilizzo di indumenti ad alta visibilità (DPI da adottare)
- j) Utilizzo di casco (DPI da adottare)

1465) Interferenza nel periodo dal 415° g al 417° g dall'inizio dei lavori, per un totale di 3 giorni lavorativi. Fasi:

- Tinteggiatura di superfici esterne
- Rimozione di impianti

Le lavorazioni su elencate sono eseguite rispettivamente dal 415° g al 434° g per 20 giorni lavorativi, e dal 388° g al 417° g per 30 giorni lavorativi.

Dette lavorazioni interferiscono fra loro per i seguenti periodi: dal 415° g al 417° g per 3 giorni lavorativi.

Coordinamento:

- a) La circolazione delle macchine operatrici deve avvenire utilizzando percorsi ben definiti e la velocità deve risultare ridotta a passo d'uomo.
- b) Il personale non strettamente necessario alle lavorazioni dovrà allontanarsi dalla zona interessata e gli addetti dovranno adottare, se del caso, i dispositivi di protezione individuale idonei alle attività.
- c) L'area sottostante la traiettoria di passaggio dei carichi deve essere opportunamente delimitata.
- d) Utilizzo di casco (DPI da adottare)
- e) Utilizzo di indumenti ad alta visibilità (DPI da adottare)
- f) Le operazioni di sollevamento e/o di trasporto di carichi devono avvenire evitando il passaggio dei carichi sospesi al di sopra di postazioni di lavoro.
- g) Durante il trasporto di materiale sfuso ad elevata polverosità è necessario provvedere ad inumidire i materiali stessi per limitare la formazione di polveri.
- h) Utilizzo di maschera antipolvere (DPI da adottare)
- i) Nelle attività di demolizione la diffusione di polveri e fibre deve essere ridotta al minimo irrorando periodicamente le superfici da demolire.
- j) Nelle attività di demolizione quando la quantità di polveri e fibre presenti superi i limiti tollerati devono essere forniti ed utilizzati indumenti di lavoro e dispositivi di protezione individuale idonei alle attività.
- k) Delimitare e segnalare la zona di intervento a livello di rumorosità elevato.
- l) Utilizzo di otoprotettori (DPI da adottare)

1466) Interferenza nel periodo dal 415° g al 417° g dall'inizio dei lavori, per un totale di 3 giorni lavorativi. Fasi:

- Installazione pulsanti, prese e corpi illuminanti
- Rimozione di impianti

Le lavorazioni su elencate sono eseguite rispettivamente dal 415° g al 434° g per 20 giorni lavorativi, e dal 388° g al 417° g per 30

giorni lavorativi.

Dette lavorazioni interferiscono fra loro per i seguenti periodi: dal 415° g al 417° g per 3 giorni lavorativi.

Coordinamento:

- a) La circolazione delle macchine operatrici deve avvenire utilizzando percorsi ben definiti e la velocità deve risultare ridotta a passo d'uomo.
- b) Il personale non strettamente necessario alle lavorazioni dovrà allontanarsi dalla zona interessata e gli addetti dovranno adottare, se del caso, i dispositivi di protezione individuale idonei alle attività.
- c) Durante il trasporto di materiale sfuso ad elevata polverosità è necessario provvedere ad inumidire i materiali stessi per limitare la formazione di polveri.
- d) Utilizzo di indumenti ad alta visibilità (DPI da adottare)
- e) Utilizzo di maschera antipolvere (DPI da adottare)
- f) Le operazioni di sollevamento e/o di trasporto di carichi devono avvenire evitando il passaggio dei carichi sospesi al di sopra di postazioni di lavoro.
- g) L'area sottostante la traiettoria di passaggio dei carichi deve essere opportunamente delimitata.
- h) Utilizzo di casco (DPI da adottare)
- i) Nelle attività di demolizione la diffusione di polveri e fibre deve essere ridotta al minimo irrorando periodicamente le superfici da demolire.
- j) Nelle attività di demolizione quando la quantità di polveri e fibre presenti superi i limiti tollerati devono essere forniti ed utilizzati indumenti di lavoro e dispositivi di protezione individuale idonei alle attività.
- k) Delimitare e segnalare la zona di intervento a livello di rumorosità elevato.
- l) Utilizzo di otoprotettori (DPI da adottare)

1467) Interferenza nel periodo dal 415° g al 416° g dall'inizio dei lavori, per un totale di 2 giorni lavorativi. Fasi:

- **Formazione intonaci interni (tradizionali)**
- **Installazione apparecchiature finali**

Le lavorazioni su elencate sono eseguite rispettivamente dal 402° g al 416° g per 15 giorni lavorativi, e dal 415° g al 434° g per 20 giorni lavorativi.

Dette lavorazioni interferiscono fra loro per i seguenti periodi: dal 415° g al 416° g per 2 giorni lavorativi.

Coordinamento:

- a) L'area sottostante la zona operativa del cestello deve essere opportunamente delimitata.
- b) Le postazioni di lavoro fisse devono essere protette da un solido impalcato sovrastante, ad altezza non maggiore di 3 metri da terra, a protezione contro la caduta di materiali.
- c) Delimitare e segnalare la zona di intervento a livello di rumorosità elevato.
- d) Utilizzo di otoprotettori (DPI da adottare)
- e) Le operazioni di sollevamento e/o di trasporto di carichi devono avvenire evitando il passaggio dei carichi sospesi al di sopra di postazioni di lavoro.
- f) L'area sottostante la traiettoria di passaggio dei carichi deve essere opportunamente delimitata.
- g) La circolazione delle macchine operatrici deve avvenire utilizzando percorsi ben definiti e la velocità deve risultare ridotta a passo d'uomo.
- h) Il personale non strettamente necessario alle lavorazioni dovrà allontanarsi dalla zona interessata e gli addetti dovranno adottare, se del caso, i dispositivi di protezione individuale idonei alle attività.
- i) Utilizzo di indumenti ad alta visibilità (DPI da adottare)
- j) Utilizzo di casco (DPI da adottare)

1468) Interferenza nel periodo dal 415° g al 417° g dall'inizio dei lavori, per un totale di 3 giorni lavorativi. Fasi:

- **Allacciamento apparecchiature finali e U.T.A.**
- **Rimozione di impianti**

Le lavorazioni su elencate sono eseguite rispettivamente dal 415° g al 434° g per 20 giorni lavorativi, e dal 388° g al 417° g per 30 giorni lavorativi.

Dette lavorazioni interferiscono fra loro per i seguenti periodi: dal 415° g al 417° g per 3 giorni lavorativi.

Coordinamento:

- a) La circolazione delle macchine operatrici deve avvenire utilizzando percorsi ben definiti e la velocità deve risultare ridotta a passo d'uomo.
- b) Il personale non strettamente necessario alle lavorazioni dovrà allontanarsi dalla zona interessata e gli addetti dovranno adottare, se del caso, i dispositivi di protezione individuale idonei alle attività.
- c) Utilizzo di indumenti ad alta visibilità (DPI da adottare)
- d) Durante il trasporto di materiale sfuso ad elevata polverosità è necessario provvedere ad inumidire i materiali stessi per limitare la formazione di polveri.
- e) Utilizzo di maschera antipolvere (DPI da adottare)
- f) Le operazioni di sollevamento e/o di trasporto di carichi devono avvenire evitando il passaggio dei carichi sospesi al di sopra di postazioni di lavoro.
- g) L'area sottostante la traiettoria di passaggio dei carichi deve essere opportunamente delimitata.
- h) Utilizzo di casco (DPI da adottare)
- i) Nelle attività di demolizione la diffusione di polveri e fibre deve essere ridotta al minimo irrorando periodicamente le superfici da demolire.
- j) Nelle attività di demolizione quando la quantità di polveri e fibre presenti superi i limiti tollerati devono essere forniti ed utilizzati indumenti di lavoro e dispositivi di protezione individuale idonei alle attività.
- k) Delimitare e segnalare la zona di intervento a livello di rumorosità elevato.
- l) Utilizzo di otoprotettori (DPI da adottare)

1469) Interferenza nel periodo dal 415° g al 434° g dall'inizio dei lavori, per un totale di 20 giorni lavorativi. Fasi:

- **Tinteggiatura di superfici interne**
- **Installazione apparecchiature finali**

Le lavorazioni su elencate sono eseguite rispettivamente dal 375° g al 434° g per 60 giorni lavorativi, e dal 415° g al 434° g per 20 giorni lavorativi.

Dette lavorazioni interferiscono fra loro per i seguenti periodi: dal 415° g al 434° g per 20 giorni lavorativi.

Coordinamento:

- a) Le operazioni di sollevamento e/o di trasporto di carichi devono avvenire evitando il passaggio dei carichi sospesi al di sopra di postazioni di lavoro.
- b) L'area sottostante la traiettoria di passaggio dei carichi deve essere opportunamente delimitata.
- c) La circolazione delle macchine operatrici deve avvenire utilizzando percorsi ben definiti e la velocità deve risultare ridotta a passo d'uomo.
- d) Il personale non strettamente necessario alle lavorazioni dovrà allontanarsi dalla zona interessata e gli addetti dovranno adottare, se del caso, i dispositivi di protezione individuale idonei alle attività.
- e) Utilizzo di casco (DPI da adottare)
- f) Utilizzo di indumenti ad alta visibilità (DPI da adottare)

1470) Interferenza nel periodo dal 415° g al 422° g dall'inizio dei lavori, per un totale di 8 giorni lavorativi. Fasi:
- Getto in calcestruzzo per le strutture in fondazione
- Installazione apparecchiature finali

Le lavorazioni su elencate sono eseguite rispettivamente dal 413° g al 422° g per 10 giorni lavorativi, e dal 415° g al 434° g per 20 giorni lavorativi.

Dette lavorazioni interferiscono fra loro per i seguenti periodi: dal 415° g al 422° g per 8 giorni lavorativi.

Coordinamento:

- a) La circolazione delle macchine operatrici deve avvenire utilizzando percorsi ben definiti e la velocità deve risultare ridotta a passo d'uomo.
- b) Il personale non strettamente necessario alle lavorazioni dovrà allontanarsi dalla zona interessata e gli addetti dovranno adottare, se del caso, i dispositivi di protezione individuale idonei alle attività.
- c) Utilizzo di indumenti ad alta visibilità (DPI da adottare)
- d) Delimitare e segnalare la zona d'intervento sottoposta a caduta di materiali dall'alto.
- e) Utilizzo di casco (DPI da adottare)

1471) Interferenza nel periodo dal 415° g al 430° g dall'inizio dei lavori, per un totale di 16 giorni lavorativi. Fasi:
- Tinteggiatura di superfici esterne
- Perforazioni nel terreno con sonda

Le lavorazioni su elencate sono eseguite rispettivamente dal 415° g al 434° g per 20 giorni lavorativi, e dal 381° g al 430° g per 50 giorni lavorativi.

Dette lavorazioni interferiscono fra loro per i seguenti periodi: dal 415° g al 430° g per 16 giorni lavorativi.

Coordinamento:

- a) La circolazione delle macchine operatrici deve avvenire utilizzando percorsi ben definiti e la velocità deve risultare ridotta a passo d'uomo.
- b) Il personale non strettamente necessario alle lavorazioni dovrà allontanarsi dalla zona interessata e gli addetti dovranno adottare, se del caso, i dispositivi di protezione individuale idonei alle attività.
- c) L'area sottostante la traiettoria di passaggio dei carichi deve essere opportunamente delimitata.
- d) Utilizzo di casco (DPI da adottare)
- e) Utilizzo di indumenti ad alta visibilità (DPI da adottare)
- f) Le operazioni di sollevamento e/o di trasporto di carichi devono avvenire evitando il passaggio dei carichi sospesi al di sopra di postazioni di lavoro.
- g) Delimitare e segnalare la zona di intervento a livello di rumorosità elevato.
- h) Utilizzo di otoprotettori (DPI da adottare)

1472) Interferenza nel periodo dal 415° g al 417° g dall'inizio dei lavori, per un totale di 3 giorni lavorativi. Fasi:
- Tinteggiatura di superfici esterne
- Rimozione di serramenti interni

Le lavorazioni su elencate sono eseguite rispettivamente dal 415° g al 434° g per 20 giorni lavorativi, e dal 388° g al 417° g per 30 giorni lavorativi.

Dette lavorazioni interferiscono fra loro per i seguenti periodi: dal 415° g al 417° g per 3 giorni lavorativi.

Coordinamento:

- a) La circolazione delle macchine operatrici deve avvenire utilizzando percorsi ben definiti e la velocità deve risultare ridotta a passo d'uomo.
- b) Il personale non strettamente necessario alle lavorazioni dovrà allontanarsi dalla zona interessata e gli addetti dovranno adottare, se del caso, i dispositivi di protezione individuale idonei alle attività.
- c) L'area sottostante la traiettoria di passaggio dei carichi deve essere opportunamente delimitata.
- d) Utilizzo di casco (DPI da adottare)
- e) Utilizzo di indumenti ad alta visibilità (DPI da adottare)
- f) Le operazioni di sollevamento e/o di trasporto di carichi devono avvenire evitando il passaggio dei carichi sospesi al di sopra di postazioni di lavoro.
- g) Durante il trasporto di materiale sfuso ad elevata polverosità è necessario provvedere ad inumidire i materiali stessi per limitare la formazione di polveri.
- h) Utilizzo di maschera antipolvere (DPI da adottare)
- i) Delimitare e segnalare la zona di intervento a livello di rumorosità elevato.
- j) Utilizzo di otoprotettori (DPI da adottare)

1473) Interferenza nel periodo dal 415° g al 422° g dall'inizio dei lavori, per un totale di 8 giorni lavorativi. Fasi:
- Getto in calcestruzzo per le strutture in fondazione
- Installazione apparecchiature finali

Le lavorazioni su elencate sono eseguite rispettivamente dal 413° g al 422° g per 10 giorni lavorativi, e dal 415° g al 434° g per 20

giorni lavorativi.

Dette lavorazioni interferiscono fra loro per i seguenti periodi: dal 415° g al 422° g per 8 giorni lavorativi.

Coordinamento:

- a) La circolazione delle macchine operatrici deve avvenire utilizzando percorsi ben definiti e la velocità deve risultare ridotta a passo d'uomo.
- b) Il personale non strettamente necessario alle lavorazioni dovrà allontanarsi dalla zona interessata e gli addetti dovranno adottare, se del caso, i dispositivi di protezione individuale idonei alle attività.
- c) Utilizzo di indumenti ad alta visibilità (DPI da adottare)
- d) Delimitare e segnalare la zona d'intervento sottoposta a caduta di materiali dall'alto.
- e) Utilizzo di casco (DPI da adottare)

1474) Interferenza nel periodo dal 415° g al 422° g dall'inizio dei lavori, per un totale di 8 giorni lavorativi. Fasi:

- **Getto in calcestruzzo per le strutture in fondazione**
- **Installazione apparecchiature finali**

Le lavorazioni su elencate sono eseguite rispettivamente dal 413° g al 422° g per 10 giorni lavorativi, e dal 415° g al 434° g per 20 giorni lavorativi.

Dette lavorazioni interferiscono fra loro per i seguenti periodi: dal 415° g al 422° g per 8 giorni lavorativi.

Coordinamento:

- a) La circolazione delle macchine operatrici deve avvenire utilizzando percorsi ben definiti e la velocità deve risultare ridotta a passo d'uomo.
- b) Il personale non strettamente necessario alle lavorazioni dovrà allontanarsi dalla zona interessata e gli addetti dovranno adottare, se del caso, i dispositivi di protezione individuale idonei alle attività.
- c) Utilizzo di indumenti ad alta visibilità (DPI da adottare)
- d) Delimitare e segnalare la zona d'intervento sottoposta a caduta di materiali dall'alto.
- e) Utilizzo di casco (DPI da adottare)

1475) Interferenza nel periodo dal 415° g al 424° g dall'inizio dei lavori, per un totale di 10 giorni lavorativi. Fasi:

- **Realizzazione delle canalizzazioni**
- **Allacciamento apparecchiature finali e U.T.A.**

Le lavorazioni su elencate sono eseguite rispettivamente dal 375° g al 424° g per 50 giorni lavorativi, e dal 415° g al 434° g per 20 giorni lavorativi.

Dette lavorazioni interferiscono fra loro per i seguenti periodi: dal 415° g al 424° g per 10 giorni lavorativi.

Coordinamento:

- a) La circolazione delle macchine operatrici deve avvenire utilizzando percorsi ben definiti e la velocità deve risultare ridotta a passo d'uomo.
- b) Il personale non strettamente necessario alle lavorazioni dovrà allontanarsi dalla zona interessata e gli addetti dovranno adottare, se del caso, i dispositivi di protezione individuale idonei alle attività.
- c) Utilizzo di indumenti ad alta visibilità (DPI da adottare)

1476) Interferenza nel periodo dal 415° g al 430° g dall'inizio dei lavori, per un totale di 16 giorni lavorativi. Fasi:

- **Installazione apparecchiature finali**
- **Perforazioni nel terreno con sonda**

Le lavorazioni su elencate sono eseguite rispettivamente dal 415° g al 434° g per 20 giorni lavorativi, e dal 381° g al 430° g per 50 giorni lavorativi.

Dette lavorazioni interferiscono fra loro per i seguenti periodi: dal 415° g al 430° g per 16 giorni lavorativi.

Coordinamento:

- a) La circolazione delle macchine operatrici deve avvenire utilizzando percorsi ben definiti e la velocità deve risultare ridotta a passo d'uomo.
- b) Il personale non strettamente necessario alle lavorazioni dovrà allontanarsi dalla zona interessata e gli addetti dovranno adottare, se del caso, i dispositivi di protezione individuale idonei alle attività.
- c) Delimitare e segnalare la zona di intervento a livello di rumorosità elevato.
- d) Utilizzo di otoprotettori (DPI da adottare)

1477) Interferenza nel periodo dal 415° g al 430° g dall'inizio dei lavori, per un totale di 16 giorni lavorativi. Fasi:

- **Installazione apparecchiature finali**
- **Perforazioni nel terreno con sonda**

Le lavorazioni su elencate sono eseguite rispettivamente dal 415° g al 434° g per 20 giorni lavorativi, e dal 381° g al 430° g per 50 giorni lavorativi.

Dette lavorazioni interferiscono fra loro per i seguenti periodi: dal 415° g al 430° g per 16 giorni lavorativi.

Coordinamento:

- a) La circolazione delle macchine operatrici deve avvenire utilizzando percorsi ben definiti e la velocità deve risultare ridotta a passo d'uomo.
- b) Il personale non strettamente necessario alle lavorazioni dovrà allontanarsi dalla zona interessata e gli addetti dovranno adottare, se del caso, i dispositivi di protezione individuale idonei alle attività.
- c) Delimitare e segnalare la zona di intervento a livello di rumorosità elevato.
- d) Utilizzo di otoprotettori (DPI da adottare)

1478) Interferenza nel periodo dal 415° g al 434° g dall'inizio dei lavori, per un totale di 20 giorni lavorativi. Fasi:

- Tinteggiatura di superfici interne
- Installazione pulsanti, prese e corpi illuminanti

Le lavorazioni su elencate sono eseguite rispettivamente dal 375° g al 434° g per 60 giorni lavorativi, e dal 415° g al 434° g per 20 giorni lavorativi.

Dette lavorazioni interferiscono fra loro per i seguenti periodi: dal 415° g al 434° g per 20 giorni lavorativi.

Coordinamento:

- a) Le operazioni di sollevamento e/o di trasporto di carichi devono avvenire evitando il passaggio dei carichi sospesi al di sopra di postazioni di lavoro.
- b) L'area sottostante la traiettoria di passaggio dei carichi deve essere opportunamente delimitata.
- c) La circolazione delle macchine operatrici deve avvenire utilizzando percorsi ben definiti e la velocità deve risultare ridotta a passo d'uomo.
- d) Il personale non strettamente necessario alle lavorazioni dovrà allontanarsi dalla zona interessata e gli addetti dovranno adottare, se del caso, i dispositivi di protezione individuale idonei alle attività.
- e) Utilizzo di casco (DPI da adottare)
- f) Utilizzo di indumenti ad alta visibilità (DPI da adottare)

1479) Interferenza nel periodo dal 415° g al 430° g dall'inizio dei lavori, per un totale di 16 giorni lavorativi. Fasi:

- Allacciamento apparecchiature finali e U.T.A.
- Perforazioni nel terreno con sonda

Le lavorazioni su elencate sono eseguite rispettivamente dal 415° g al 434° g per 20 giorni lavorativi, e dal 381° g al 430° g per 50 giorni lavorativi.

Dette lavorazioni interferiscono fra loro per i seguenti periodi: dal 415° g al 430° g per 16 giorni lavorativi.

Coordinamento:

- a) La circolazione delle macchine operatrici deve avvenire utilizzando percorsi ben definiti e la velocità deve risultare ridotta a passo d'uomo.
- b) Il personale non strettamente necessario alle lavorazioni dovrà allontanarsi dalla zona interessata e gli addetti dovranno adottare, se del caso, i dispositivi di protezione individuale idonei alle attività.
- c) Utilizzo di indumenti ad alta visibilità (DPI da adottare)
- d) Delimitare e segnalare la zona di intervento a livello di rumorosità elevato.
- e) Utilizzo di otoprotettori (DPI da adottare)

1480) Interferenza nel periodo dal 415° g al 430° g dall'inizio dei lavori, per un totale di 16 giorni lavorativi. Fasi:

- Installazione pulsanti, prese e corpi illuminanti
- Perforazioni nel terreno con sonda

Le lavorazioni su elencate sono eseguite rispettivamente dal 415° g al 434° g per 20 giorni lavorativi, e dal 381° g al 430° g per 50 giorni lavorativi.

Dette lavorazioni interferiscono fra loro per i seguenti periodi: dal 415° g al 430° g per 16 giorni lavorativi.

Coordinamento:

- a) La circolazione delle macchine operatrici deve avvenire utilizzando percorsi ben definiti e la velocità deve risultare ridotta a passo d'uomo.
- b) Il personale non strettamente necessario alle lavorazioni dovrà allontanarsi dalla zona interessata e gli addetti dovranno adottare, se del caso, i dispositivi di protezione individuale idonei alle attività.
- c) Delimitare e segnalare la zona di intervento a livello di rumorosità elevato.
- d) Utilizzo di otoprotettori (DPI da adottare)

1481) Interferenza nel periodo dal 415° g al 430° g dall'inizio dei lavori, per un totale di 16 giorni lavorativi. Fasi:

- Installazione apparecchiature finali
- Perforazioni nel terreno con sonda

Le lavorazioni su elencate sono eseguite rispettivamente dal 415° g al 434° g per 20 giorni lavorativi, e dal 381° g al 430° g per 50 giorni lavorativi.

Dette lavorazioni interferiscono fra loro per i seguenti periodi: dal 415° g al 430° g per 16 giorni lavorativi.

Coordinamento:

- a) La circolazione delle macchine operatrici deve avvenire utilizzando percorsi ben definiti e la velocità deve risultare ridotta a passo d'uomo.
- b) Il personale non strettamente necessario alle lavorazioni dovrà allontanarsi dalla zona interessata e gli addetti dovranno adottare, se del caso, i dispositivi di protezione individuale idonei alle attività.
- c) Delimitare e segnalare la zona di intervento a livello di rumorosità elevato.
- d) Utilizzo di otoprotettori (DPI da adottare)

1482) Interferenza nel periodo dal 415° g al 434° g dall'inizio dei lavori, per un totale di 20 giorni lavorativi. Fasi:

- Installazione apparecchiature finali
- Rimozione di massetti e pavimentazioni

Le lavorazioni su elencate sono eseguite rispettivamente dal 415° g al 434° g per 20 giorni lavorativi, e dal 395° g al 434° g per 40 giorni lavorativi.

Dette lavorazioni interferiscono fra loro per i seguenti periodi: dal 415° g al 434° g per 20 giorni lavorativi.

Coordinamento:

- a) Le attività interferenti saranno opportunamente distanziate spazialmente.

1483) Interferenza nel periodo dal 415° g al 434° g dall'inizio dei lavori, per un totale di 20 giorni lavorativi. Fasi:

- **Installazione pulsanti, prese e corpi illuminanti**
- **Rimozione di massetti e pavimentazioni**

Le lavorazioni su elencate sono eseguite rispettivamente dal 415° g al 434° g per 20 giorni lavorativi, e dal 395° g al 434° g per 40 giorni lavorativi.

Dette lavorazioni interferiscono fra loro per i seguenti periodi: dal 415° g al 434° g per 20 giorni lavorativi.

Coordinamento:

a) Le attività interferenti saranno opportunamente distanziate spazialmente.

1484) Interferenza nel periodo dal 415° g al 434° g dall'inizio dei lavori, per un totale di 20 giorni lavorativi. Fasi:

- **Installazione apparecchiature finali**
- **Rimozione di massetti e pavimentazioni**

Le lavorazioni su elencate sono eseguite rispettivamente dal 415° g al 434° g per 20 giorni lavorativi, e dal 395° g al 434° g per 40 giorni lavorativi.

Dette lavorazioni interferiscono fra loro per i seguenti periodi: dal 415° g al 434° g per 20 giorni lavorativi.

Coordinamento:

a) Le attività interferenti saranno opportunamente distanziate spazialmente.

1485) Interferenza nel periodo dal 415° g al 426° g dall'inizio dei lavori, per un totale di 12 giorni lavorativi. Fasi:

- **Installazione apparecchiature finali**
- **Rimozione di controsoffittature, intonaci e rivestimenti interni**

Le lavorazioni su elencate sono eseguite rispettivamente dal 415° g al 434° g per 20 giorni lavorativi, e dal 397° g al 426° g per 30 giorni lavorativi.

Dette lavorazioni interferiscono fra loro per i seguenti periodi: dal 415° g al 426° g per 12 giorni lavorativi.

Coordinamento:

- a) La circolazione delle macchine operatrici deve avvenire utilizzando percorsi ben definiti e la velocità deve risultare ridotta a passo d'uomo.
- b) Il personale non strettamente necessario alle lavorazioni dovrà allontanarsi dalla zona interessata e gli addetti dovranno adottare, se del caso, i dispositivi di protezione individuale idonei alle attività.
- c) Durante il trasporto di materiale sfuso ad elevata polverosità è necessario provvedere ad inumidire i materiali stessi per limitare la formazione di polveri.
- d) Utilizzo di indumenti ad alta visibilità (DPI da adottare)
- e) Utilizzo di maschera antipolvere (DPI da adottare)
- f) Le operazioni di sollevamento e/o di trasporto di carichi devono avvenire evitando il passaggio dei carichi sospesi al di sopra di postazioni di lavoro.
- g) L'area sottostante la traiettoria di passaggio dei carichi deve essere opportunamente delimitata.
- h) Nelle attività di demolizione la diffusione di polveri e fibre deve essere ridotta al minimo irrorando periodicamente le superfici da demolire.
- i) Nelle attività di demolizione quando la quantità di polveri e fibre presenti superi i limiti tollerati devono essere forniti ed utilizzati indumenti di lavoro e dispositivi di protezione individuale idonei alle attività.
- j) Delimitare e segnalare la zona di intervento a livello di rumorosità elevato.
- k) Utilizzo di otoprotettori (DPI da adottare)
- l) L'area sottostante il canalei deve essere opportunamente delimitata.
- m) Utilizzo di casco (DPI da adottare)

1486) Interferenza nel periodo dal 415° g al 434° g dall'inizio dei lavori, per un totale di 20 giorni lavorativi. Fasi:

- **Allacciamento apparecchiature finali e U.T.A.**
- **Rimozione di massetti e pavimentazioni**

Le lavorazioni su elencate sono eseguite rispettivamente dal 415° g al 434° g per 20 giorni lavorativi, e dal 395° g al 434° g per 40 giorni lavorativi.

Dette lavorazioni interferiscono fra loro per i seguenti periodi: dal 415° g al 434° g per 20 giorni lavorativi.

Coordinamento:

a) Le attività interferenti saranno opportunamente distanziate spazialmente.

1487) Interferenza nel periodo dal 415° g al 426° g dall'inizio dei lavori, per un totale di 12 giorni lavorativi. Fasi:

- **Installazione pulsanti, prese e corpi illuminanti**
- **Rimozione di controsoffittature, intonaci e rivestimenti interni**

Le lavorazioni su elencate sono eseguite rispettivamente dal 415° g al 434° g per 20 giorni lavorativi, e dal 397° g al 426° g per 30 giorni lavorativi.

Dette lavorazioni interferiscono fra loro per i seguenti periodi: dal 415° g al 426° g per 12 giorni lavorativi.

Coordinamento:

- a) La circolazione delle macchine operatrici deve avvenire utilizzando percorsi ben definiti e la velocità deve risultare ridotta a passo d'uomo.
- b) Il personale non strettamente necessario alle lavorazioni dovrà allontanarsi dalla zona interessata e gli addetti dovranno adottare, se del caso, i dispositivi di protezione individuale idonei alle attività.
- c) Durante il trasporto di materiale sfuso ad elevata polverosità è necessario provvedere ad inumidire i materiali stessi per limitare la formazione di polveri.
- d) Utilizzo di indumenti ad alta visibilità (DPI da adottare)

- e) Utilizzo di maschera antipolvere (DPI da adottare)
- f) Le operazioni di sollevamento e/o di trasporto di carichi devono avvenire evitando il passaggio dei carichi sospesi al di sopra di postazioni di lavoro.
- g) L'area sottostante la traiettoria di passaggio dei carichi deve essere opportunamente delimitata.
- h) Nelle attività di demolizione la diffusione di polveri e fibre deve essere ridotta al minimo irrorando periodicamente le superfici da demolire.
- i) Nelle attività di demolizione quando la quantità di polveri e fibre presenti superi i limiti tollerati devono essere forniti ed utilizzati indumenti di lavoro e dispositivi di protezione individuale idonei alle attività.
- j) Delimitare e segnalare la zona di intervento a livello di rumorosità elevato.
- k) Utilizzo di otoprotettori (DPI da adottare)
- l) L'area sottostante il canalei deve essere opportunamente delimitata.
- m) Utilizzo di casco (DPI da adottare)

1488) Interferenza nel periodo dal 415° g al 429° g dall'inizio dei lavori, per un totale di 15 giorni lavorativi. Fasi:

- **Rasatura meccanizzata di intonaci esterni**
- **Installazione pulsanti, prese e corpi illuminanti**

Le lavorazioni su elencate sono eseguite rispettivamente dal 405° g al 429° g per 25 giorni lavorativi, e dal 415° g al 434° g per 20 giorni lavorativi.

Dette lavorazioni interferiscono fra loro per i seguenti periodi: dal 415° g al 429° g per 15 giorni lavorativi.

Coordinamento:

- a) Utilizzo di otoprotettori (DPI da adottare)
- b) La circolazione delle macchine operatrici deve avvenire utilizzando percorsi ben definiti e la velocità deve risultare ridotta a passo d'uomo.
- c) Il personale non strettamente necessario alle lavorazioni dovrà allontanarsi dalla zona interessata e gli addetti dovranno adottare, se del caso, i dispositivi di protezione individuale idonei alle attività.
- d) L'area sottostante la traiettoria di passaggio dei carichi deve essere opportunamente delimitata.
- e) Utilizzo di casco (DPI da adottare)
- f) Utilizzo di indumenti ad alta visibilità (DPI da adottare)

1489) Interferenza nel periodo dal 415° g al 429° g dall'inizio dei lavori, per un totale di 15 giorni lavorativi. Fasi:

- **Rasatura meccanizzata di intonaci esterni**
- **Allacciamento apparecchiature finali e U.T.A.**

Le lavorazioni su elencate sono eseguite rispettivamente dal 405° g al 429° g per 25 giorni lavorativi, e dal 415° g al 434° g per 20 giorni lavorativi.

Dette lavorazioni interferiscono fra loro per i seguenti periodi: dal 415° g al 429° g per 15 giorni lavorativi.

Coordinamento:

- a) Utilizzo di otoprotettori (DPI da adottare)
- b) La circolazione delle macchine operatrici deve avvenire utilizzando percorsi ben definiti e la velocità deve risultare ridotta a passo d'uomo.
- c) Il personale non strettamente necessario alle lavorazioni dovrà allontanarsi dalla zona interessata e gli addetti dovranno adottare, se del caso, i dispositivi di protezione individuale idonei alle attività.
- d) L'area sottostante la traiettoria di passaggio dei carichi deve essere opportunamente delimitata.
- e) Utilizzo di casco (DPI da adottare)
- f) Utilizzo di indumenti ad alta visibilità (DPI da adottare)

1490) Interferenza nel periodo dal 415° g al 426° g dall'inizio dei lavori, per un totale di 12 giorni lavorativi. Fasi:

- **Allacciamento apparecchiature finali e U.T.A.**
- **Rimozione di controsoffittature, intonaci e rivestimenti interni**

Le lavorazioni su elencate sono eseguite rispettivamente dal 415° g al 434° g per 20 giorni lavorativi, e dal 397° g al 426° g per 30 giorni lavorativi.

Dette lavorazioni interferiscono fra loro per i seguenti periodi: dal 415° g al 426° g per 12 giorni lavorativi.

Coordinamento:

- a) La circolazione delle macchine operatrici deve avvenire utilizzando percorsi ben definiti e la velocità deve risultare ridotta a passo d'uomo.
- b) Il personale non strettamente necessario alle lavorazioni dovrà allontanarsi dalla zona interessata e gli addetti dovranno adottare, se del caso, i dispositivi di protezione individuale idonei alle attività.
- c) Utilizzo di indumenti ad alta visibilità (DPI da adottare)
- d) Durante il trasporto di materiale sfuso ad elevata polverosità è necessario provvedere ad inumidire i materiali stessi per limitare la formazione di polveri.
- e) Utilizzo di maschera antipolvere (DPI da adottare)
- f) Le operazioni di sollevamento e/o di trasporto di carichi devono avvenire evitando il passaggio dei carichi sospesi al di sopra di postazioni di lavoro.
- g) L'area sottostante la traiettoria di passaggio dei carichi deve essere opportunamente delimitata.
- h) Nelle attività di demolizione la diffusione di polveri e fibre deve essere ridotta al minimo irrorando periodicamente le superfici da demolire.
- i) Nelle attività di demolizione quando la quantità di polveri e fibre presenti superi i limiti tollerati devono essere forniti ed utilizzati indumenti di lavoro e dispositivi di protezione individuale idonei alle attività.
- j) Delimitare e segnalare la zona di intervento a livello di rumorosità elevato.
- k) Utilizzo di otoprotettori (DPI da adottare)
- l) L'area sottostante il canalei deve essere opportunamente delimitata.
- m) Utilizzo di casco (DPI da adottare)

1491) Interferenza nel periodo dal 415° g al 434° g dall'inizio dei lavori, per un totale di 20 giorni lavorativi. Fasi:

- Installazione apparecchiature finali
- Rimozione di copertura bituminosa contenente amianto

Le lavorazioni su elencate sono eseguite rispettivamente dal 415° g al 434° g per 20 giorni lavorativi, e dal 365° g al 544° g per 180 giorni lavorativi.

Dette lavorazioni interferiscono fra loro per i seguenti periodi: dal 415° g al 434° g per 20 giorni lavorativi.

Coordinamento:

- a) La circolazione delle macchine operatrici deve avvenire utilizzando percorsi ben definiti e la velocità deve risultare ridotta a passo d'uomo.
- b) Il personale non strettamente necessario alle lavorazioni dovrà allontanarsi dalla zona interessata e gli addetti dovranno adottare, se del caso, i dispositivi di protezione individuale idonei alle attività.
- c) Durante il trasporto di materiale sfuso ad elevata polverosità è necessario provvedere ad inumidire i materiali stessi per limitare la formazione di polveri.
- d) Utilizzo di indumenti ad alta visibilità (DPI da adottare)
- e) Utilizzo di maschera antipolvere (DPI da adottare)
- f) Le operazioni di sollevamento e/o di trasporto di carichi devono avvenire evitando il passaggio dei carichi sospesi al di sopra di postazioni di lavoro.
- g) L'area sottostante la traiettoria di passaggio dei carichi deve essere opportunamente delimitata.
- h) Utilizzo di casco (DPI da adottare)

1492) Interferenza nel periodo dal 415° g al 429° g dall'inizio dei lavori, per un totale di 15 giorni lavorativi. Fasi:

- Rasatura meccanizzata di intonaci esterni
- Installazione apparecchiature finali

Le lavorazioni su elencate sono eseguite rispettivamente dal 405° g al 429° g per 25 giorni lavorativi, e dal 415° g al 434° g per 20 giorni lavorativi.

Dette lavorazioni interferiscono fra loro per i seguenti periodi: dal 415° g al 429° g per 15 giorni lavorativi.

Coordinamento:

- a) Utilizzo di otoprotettori (DPI da adottare)
- b) La circolazione delle macchine operatrici deve avvenire utilizzando percorsi ben definiti e la velocità deve risultare ridotta a passo d'uomo.
- c) Il personale non strettamente necessario alle lavorazioni dovrà allontanarsi dalla zona interessata e gli addetti dovranno adottare, se del caso, i dispositivi di protezione individuale idonei alle attività.
- d) L'area sottostante la traiettoria di passaggio dei carichi deve essere opportunamente delimitata.
- e) Utilizzo di casco (DPI da adottare)
- f) Utilizzo di indumenti ad alta visibilità (DPI da adottare)

1493) Interferenza nel periodo dal 415° g al 424° g dall'inizio dei lavori, per un totale di 10 giorni lavorativi. Fasi:

- Tinteggiatura di superfici esterne
- Realizzazione della rete di distribuzione e terminali per impianto di climatizzazione (caldo e freddo)

Le lavorazioni su elencate sono eseguite rispettivamente dal 415° g al 434° g per 20 giorni lavorativi, e dal 375° g al 424° g per 50 giorni lavorativi.

Dette lavorazioni interferiscono fra loro per i seguenti periodi: dal 415° g al 424° g per 10 giorni lavorativi.

Coordinamento:

- a) In prossimità della zona d'intervento è necessario allontanare preventivamente tutti i materiali facilmente infiammabili; qualora i suddetti materiali non possono essere allontanati è necessario proteggerli con teli protettivi.
- b) In prossimità della zona d'intervento deve essere tenuto a disposizione un estintore portatile.
- c) Delimitare e segnalare la zona di intervento a radiazioni non ionizzanti.
- d) La circolazione delle macchine operatrici deve avvenire utilizzando percorsi ben definiti e la velocità deve risultare ridotta a passo d'uomo.
- e) Il personale non strettamente necessario alle lavorazioni dovrà allontanarsi dalla zona interessata e gli addetti dovranno adottare, se del caso, i dispositivi di protezione individuale idonei alle attività.
- f) L'area sottostante la traiettoria di passaggio dei carichi deve essere opportunamente delimitata.
- g) Utilizzo di casco (DPI da adottare)
- h) Utilizzo di indumenti ad alta visibilità (DPI da adottare)
- i) Le operazioni di sollevamento e/o di trasporto di carichi devono avvenire evitando il passaggio dei carichi sospesi al di sopra di postazioni di lavoro.

1494) Interferenza nel periodo dal 415° g al 424° g dall'inizio dei lavori, per un totale di 10 giorni lavorativi. Fasi:

- Tinteggiatura di superfici esterne
- Realizzazione della rete idrica e degli attacchi per impianto antincendio

Le lavorazioni su elencate sono eseguite rispettivamente dal 415° g al 434° g per 20 giorni lavorativi, e dal 375° g al 424° g per 50 giorni lavorativi.

Dette lavorazioni interferiscono fra loro per i seguenti periodi: dal 415° g al 424° g per 10 giorni lavorativi.

Coordinamento:

- a) In prossimità della zona d'intervento è necessario allontanare preventivamente tutti i materiali facilmente infiammabili; qualora i suddetti materiali non possono essere allontanati è necessario proteggerli con teli protettivi.
- b) In prossimità della zona d'intervento deve essere tenuto a disposizione un estintore portatile.
- c) Delimitare e segnalare la zona di intervento a radiazioni non ionizzanti.
- d) La circolazione delle macchine operatrici deve avvenire utilizzando percorsi ben definiti e la velocità deve risultare ridotta a passo d'uomo.
- e) Il personale non strettamente necessario alle lavorazioni dovrà allontanarsi dalla zona interessata e gli addetti dovranno adottare, se del caso, i dispositivi di protezione individuale idonei alle attività.
- f) L'area sottostante la traiettoria di passaggio dei carichi deve essere opportunamente delimitata.
- g) Utilizzo di casco (DPI da adottare)
- h) Utilizzo di indumenti ad alta visibilità (DPI da adottare)

i) Le operazioni di sollevamento e/o di trasporto di carichi devono avvenire evitando il passaggio dei carichi sospesi al di sopra di postazioni di lavoro.

1495) Interferenza nel periodo dal 415° g al 429° g dall'inizio dei lavori, per un totale di 15 giorni lavorativi. Fasi:

- **Rasatura meccanizzata di intonaci esterni**
- **Installazione apparecchiature finali**

Le lavorazioni su elencate sono eseguite rispettivamente dal 405° g al 429° g per 25 giorni lavorativi, e dal 415° g al 434° g per 20 giorni lavorativi.

Dette lavorazioni interferiscono fra loro per i seguenti periodi: dal 415° g al 429° g per 15 giorni lavorativi.

Coordinamento:

- a) Utilizzo di otoprotettori (DPI da adottare)
- b) La circolazione delle macchine operatrici deve avvenire utilizzando percorsi ben definiti e la velocità deve risultare ridotta a passo d'uomo.
- c) Il personale non strettamente necessario alle lavorazioni dovrà allontanarsi dalla zona interessata e gli addetti dovranno adottare, se del caso, i dispositivi di protezione individuale idonei alle attività.
- d) L'area sottostante la traiettoria di passaggio dei carichi deve essere opportunamente delimitata.
- e) Utilizzo di casco (DPI da adottare)
- f) Utilizzo di indumenti ad alta visibilità (DPI da adottare)

1496) Interferenza nel periodo dal 415° g al 434° g dall'inizio dei lavori, per un totale di 20 giorni lavorativi. Fasi:

- **Installazione apparecchiature finali**
- **Rimozione di massetti e pavimentazioni**

Le lavorazioni su elencate sono eseguite rispettivamente dal 415° g al 434° g per 20 giorni lavorativi, e dal 395° g al 434° g per 40 giorni lavorativi.

Dette lavorazioni interferiscono fra loro per i seguenti periodi: dal 415° g al 434° g per 20 giorni lavorativi.

Coordinamento:

- a) Le attività interferenti saranno opportunamente distanziate spazialmente.

1497) Interferenza nel periodo dal 415° g al 426° g dall'inizio dei lavori, per un totale di 12 giorni lavorativi. Fasi:

- **Installazione apparecchiature finali**
- **Rimozione di controsoffittature, intonaci e rivestimenti interni**

Le lavorazioni su elencate sono eseguite rispettivamente dal 415° g al 434° g per 20 giorni lavorativi, e dal 397° g al 426° g per 30 giorni lavorativi.

Dette lavorazioni interferiscono fra loro per i seguenti periodi: dal 415° g al 426° g per 12 giorni lavorativi.

Coordinamento:

- a) La circolazione delle macchine operatrici deve avvenire utilizzando percorsi ben definiti e la velocità deve risultare ridotta a passo d'uomo.
- b) Il personale non strettamente necessario alle lavorazioni dovrà allontanarsi dalla zona interessata e gli addetti dovranno adottare, se del caso, i dispositivi di protezione individuale idonei alle attività.
- c) Durante il trasporto di materiale sfuso ad elevata polverosità è necessario provvedere ad inumidire i materiali stessi per limitare la formazione di polveri.
- d) Utilizzo di indumenti ad alta visibilità (DPI da adottare)
- e) Utilizzo di maschera antipolvere (DPI da adottare)
- f) Le operazioni di sollevamento e/o di trasporto di carichi devono avvenire evitando il passaggio dei carichi sospesi al di sopra di postazioni di lavoro.
- g) L'area sottostante la traiettoria di passaggio dei carichi deve essere opportunamente delimitata.
- h) Nelle attività di demolizione la diffusione di polveri e fibre deve essere ridotta al minimo irrorando periodicamente le superfici da demolire.
- i) Nelle attività di demolizione quando la quantità di polveri e fibre presenti superi i limiti tollerati devono essere forniti ed utilizzati indumenti di lavoro e dispositivi di protezione individuale idonei alle attività.
- j) Delimitare e segnalare la zona di intervento a livello di rumorosità elevato.
- k) Utilizzo di otoprotettori (DPI da adottare)
- l) L'area sottostante il canalei deve essere opportunamente delimitata.
- m) Utilizzo di casco (DPI da adottare)

1498) Interferenza nel periodo dal 415° g al 426° g dall'inizio dei lavori, per un totale di 12 giorni lavorativi. Fasi:

- **Installazione apparecchiature finali**
- **Rimozione di controsoffittature, intonaci e rivestimenti interni**

Le lavorazioni su elencate sono eseguite rispettivamente dal 415° g al 434° g per 20 giorni lavorativi, e dal 397° g al 426° g per 30 giorni lavorativi.

Dette lavorazioni interferiscono fra loro per i seguenti periodi: dal 415° g al 426° g per 12 giorni lavorativi.

Coordinamento:

- a) La circolazione delle macchine operatrici deve avvenire utilizzando percorsi ben definiti e la velocità deve risultare ridotta a passo d'uomo.
- b) Il personale non strettamente necessario alle lavorazioni dovrà allontanarsi dalla zona interessata e gli addetti dovranno adottare, se del caso, i dispositivi di protezione individuale idonei alle attività.
- c) Durante il trasporto di materiale sfuso ad elevata polverosità è necessario provvedere ad inumidire i materiali stessi per limitare la formazione di polveri.
- d) Utilizzo di indumenti ad alta visibilità (DPI da adottare)
- e) Utilizzo di maschera antipolvere (DPI da adottare)
- f) Le operazioni di sollevamento e/o di trasporto di carichi devono avvenire evitando il passaggio dei carichi sospesi al di sopra di postazioni di lavoro.
- g) L'area sottostante la traiettoria di passaggio dei carichi deve essere opportunamente delimitata.

- h) Nelle attività di demolizione la diffusione di polveri e fibre deve essere ridotta al minimo irrorando periodicamente le superfici da demolire.
- i) Nelle attività di demolizione quando la quantità di polveri e fibre presenti superi i limiti tollerati devono essere forniti ed utilizzati indumenti di lavoro e dispositivi di protezione individuale idonei alle attività.
- j) Delimitare e segnalare la zona di intervento a livello di rumorosità elevato.
- k) Utilizzo di otoprotettori (DPI da adottare)
- l) L'area sottostante il canalei deve essere opportunamente delimitata.
- m) Utilizzo di casco (DPI da adottare)

1499) Interferenza nel periodo dal 415° g al 429° g dall'inizio dei lavori, per un totale di 15 giorni lavorativi. Fasi:

- **Rasatura meccanizzata di intonaci esterni**
- **Installazione apparecchiature finali**

Le lavorazioni su elencate sono eseguite rispettivamente dal 405° g al 429° g per 25 giorni lavorativi, e dal 415° g al 434° g per 20 giorni lavorativi.

Dette lavorazioni interferiscono fra loro per i seguenti periodi: dal 415° g al 429° g per 15 giorni lavorativi.

Coordinamento:

- a) Utilizzo di otoprotettori (DPI da adottare)
- b) La circolazione delle macchine operatrici deve avvenire utilizzando percorsi ben definiti e la velocità deve risultare ridotta a passo d'uomo.
- c) Il personale non strettamente necessario alle lavorazioni dovrà allontanarsi dalla zona interessata e gli addetti dovranno adottare, se del caso, i dispositivi di protezione individuale idonei alle attività.
- d) L'area sottostante la traiettoria di passaggio dei carichi deve essere opportunamente delimitata.
- e) Utilizzo di casco (DPI da adottare)
- f) Utilizzo di indumenti ad alta visibilità (DPI da adottare)

1500) Interferenza nel periodo dal 419° g al 435° g dall'inizio dei lavori, per un totale di 17 giorni lavorativi. Fasi:

- **Realizzazione della carpenteria per le strutture in elevazione**
- **Applicazione di fibre in acciaio per consolidamento solaio**

Le lavorazioni su elencate sono eseguite rispettivamente dal 419° g al 443° g per 25 giorni lavorativi, e dal 406° g al 435° g per 30 giorni lavorativi.

Dette lavorazioni interferiscono fra loro per i seguenti periodi: dal 419° g al 435° g per 17 giorni lavorativi.

Coordinamento:

- a) Le operazioni di sollevamento e/o di trasporto di carichi devono avvenire evitando il passaggio dei carichi sospesi al di sopra di postazioni di lavoro.
- b) L'area sottostante la traiettoria di passaggio dei carichi deve essere opportunamente delimitata.
- c) La circolazione delle macchine operatrici deve avvenire utilizzando percorsi ben definiti e la velocità deve risultare ridotta a passo d'uomo.
- d) Il personale non strettamente necessario alle lavorazioni dovrà allontanarsi dalla zona interessata e gli addetti dovranno adottare, se del caso, i dispositivi di protezione individuale idonei alle attività.
- e) Utilizzo di indumenti ad alta visibilità (DPI da adottare)
- f) Delimitare e segnalare la zona di intervento a livello di rumorosità elevato.
- g) Utilizzo di otoprotettori (DPI da adottare)
- h) Utilizzo di casco (DPI da adottare)

1501) Interferenza nel periodo dal 419° g al 422° g dall'inizio dei lavori, per un totale di 4 giorni lavorativi. Fasi:

- **Realizzazione della carpenteria per le strutture in elevazione**
- **Posa di pavimenti per interni in marmo**

Le lavorazioni su elencate sono eseguite rispettivamente dal 419° g al 443° g per 25 giorni lavorativi, e dal 408° g al 422° g per 15 giorni lavorativi.

Dette lavorazioni interferiscono fra loro per i seguenti periodi: dal 419° g al 422° g per 4 giorni lavorativi.

Coordinamento:

- a) Le operazioni di sollevamento e/o di trasporto di carichi devono avvenire evitando il passaggio dei carichi sospesi al di sopra di postazioni di lavoro.
- b) L'area sottostante la traiettoria di passaggio dei carichi deve essere opportunamente delimitata.
- c) La circolazione delle macchine operatrici deve avvenire utilizzando percorsi ben definiti e la velocità deve risultare ridotta a passo d'uomo.
- d) Il personale non strettamente necessario alle lavorazioni dovrà allontanarsi dalla zona interessata e gli addetti dovranno adottare, se del caso, i dispositivi di protezione individuale idonei alle attività.
- e) Utilizzo di indumenti ad alta visibilità (DPI da adottare)
- f) Delimitare e segnalare la zona di intervento a livello di rumorosità elevato.
- g) Utilizzo di otoprotettori (DPI da adottare)
- h) Utilizzo di casco (DPI da adottare)

1502) Interferenza nel periodo dal 419° g al 424° g dall'inizio dei lavori, per un totale di 6 giorni lavorativi. Fasi:

- **Realizzazione della carpenteria per le strutture in elevazione**
- **Realizzazione della rete idrica e degli attacchi per impianto antincendio**

Le lavorazioni su elencate sono eseguite rispettivamente dal 419° g al 443° g per 25 giorni lavorativi, e dal 375° g al 424° g per 50 giorni lavorativi.

Dette lavorazioni interferiscono fra loro per i seguenti periodi: dal 419° g al 424° g per 6 giorni lavorativi.

Coordinamento:

- a) Le operazioni di sollevamento e/o di trasporto di carichi devono avvenire evitando il passaggio dei carichi sospesi al di sopra di postazioni di lavoro.
- b) L'area sottostante la traiettoria di passaggio dei carichi deve essere opportunamente delimitata.
- c) La circolazione delle macchine operatrici deve avvenire utilizzando percorsi ben definiti e la velocità deve risultare ridotta a passo d'uomo.
- d) Il personale non strettamente necessario alle lavorazioni dovrà allontanarsi dalla zona interessata e gli addetti dovranno adottare, se del caso, i dispositivi di protezione individuale idonei alle attività.
- e) Utilizzo di indumenti ad alta visibilità (DPI da adottare)
- f) Delimitare e segnalare la zona di intervento a livello di rumorosità elevato.
- g) Utilizzo di otoprotettori (DPI da adottare)
- h) In prossimità della zona d'intervento è necessario allontanare preventivamente tutti i materiali facilmente infiammabili; qualora i suddetti materiali non possono essere allontanati è necessario proteggerli con teli protettivi.
- i) In prossimità della zona d'intervento deve essere tenuto a disposizione un estintore portatile.
- j) Delimitare e segnalare la zona di intervento a radiazioni non ionizzanti.

1503) Interferenza nel periodo dal 419° g al 426° g dall'inizio dei lavori, per un totale di 8 giorni lavorativi. Fasi:

- **Realizzazione della carpenteria per le strutture in elevazione**
- **Applicazione di fibre in acciaio all'intradosso per consolidamento solaio**

Le lavorazioni su elencate sono eseguite rispettivamente dal 419° g al 443° g per 25 giorni lavorativi, e dal 347° g al 426° g per 80 giorni lavorativi.

Dette lavorazioni interferiscono fra loro per i seguenti periodi: dal 419° g al 426° g per 8 giorni lavorativi.

Coordinamento:

- a) Le operazioni di sollevamento e/o di trasporto di carichi devono avvenire evitando il passaggio dei carichi sospesi al di sopra di postazioni di lavoro.
- b) L'area sottostante la traiettoria di passaggio dei carichi deve essere opportunamente delimitata.
- c) La circolazione delle macchine operatrici deve avvenire utilizzando percorsi ben definiti e la velocità deve risultare ridotta a passo d'uomo.
- d) Il personale non strettamente necessario alle lavorazioni dovrà allontanarsi dalla zona interessata e gli addetti dovranno adottare, se del caso, i dispositivi di protezione individuale idonei alle attività.
- e) Utilizzo di indumenti ad alta visibilità (DPI da adottare)
- f) Delimitare e segnalare la zona di intervento a livello di rumorosità elevato.
- g) Utilizzo di otoprotettori (DPI da adottare)
- h) L'area sottostante la zona operativa del cestello deve essere opportunamente delimitata.
- i) Utilizzo di casco (DPI da adottare)

1504) Interferenza nel periodo dal 419° g al 426° g dall'inizio dei lavori, per un totale di 8 giorni lavorativi. Fasi:

- **Realizzazione della carpenteria per le strutture in elevazione**
- **Montaggio di strutture reticolari in acciaio**

Le lavorazioni su elencate sono eseguite rispettivamente dal 419° g al 443° g per 25 giorni lavorativi, e dal 407° g al 426° g per 20 giorni lavorativi.

Dette lavorazioni interferiscono fra loro per i seguenti periodi: dal 419° g al 426° g per 8 giorni lavorativi.

Coordinamento:

- a) Le operazioni di sollevamento e/o di trasporto di carichi devono avvenire evitando il passaggio dei carichi sospesi al di sopra di postazioni di lavoro.
- b) L'area sottostante la traiettoria di passaggio dei carichi deve essere opportunamente delimitata.
- c) La circolazione delle macchine operatrici deve avvenire utilizzando percorsi ben definiti e la velocità deve risultare ridotta a passo d'uomo.
- d) Il personale non strettamente necessario alle lavorazioni dovrà allontanarsi dalla zona interessata e gli addetti dovranno adottare, se del caso, i dispositivi di protezione individuale idonei alle attività.
- e) Utilizzo di indumenti ad alta visibilità (DPI da adottare)
- f) Delimitare e segnalare la zona di intervento a livello di rumorosità elevato.
- g) Utilizzo di otoprotettori (DPI da adottare)
- h) Utilizzo di casco (DPI da adottare)
- i) In prossimità della zona d'intervento è necessario allontanare preventivamente tutti i materiali facilmente infiammabili; qualora i suddetti materiali non possono essere allontanati è necessario proteggerli con teli protettivi.
- j) Delimitare e segnalare la zona di intervento a radiazioni non ionizzanti.

1505) Interferenza nel periodo dal 419° g al 435° g dall'inizio dei lavori, per un totale di 17 giorni lavorativi. Fasi:

- **Consolidamento struttura in c.a. con applicazione di rete in acciaio**
- **Realizzazione della carpenteria per le strutture in elevazione**

Le lavorazioni su elencate sono eseguite rispettivamente dal 406° g al 435° g per 30 giorni lavorativi, e dal 419° g al 443° g per 25 giorni lavorativi.

Dette lavorazioni interferiscono fra loro per i seguenti periodi: dal 419° g al 435° g per 17 giorni lavorativi.

Coordinamento:

- a) La circolazione delle macchine operatrici deve avvenire utilizzando percorsi ben definiti e la velocità deve risultare ridotta a passo d'uomo.
- b) Il personale non strettamente necessario alle lavorazioni dovrà allontanarsi dalla zona interessata e gli addetti dovranno adottare, se del caso, i dispositivi di protezione individuale idonei alle attività.
- c) L'area sottostante la traiettoria di passaggio dei carichi deve essere opportunamente delimitata.
- d) Utilizzo di casco (DPI da adottare)
- e) Le operazioni di sollevamento e/o di trasporto di carichi devono avvenire evitando il passaggio dei carichi sospesi al di sopra di postazioni di lavoro.

- f) Le postazioni di lavoro fisse devono essere protette da un solido impalcato sovrastante, ad altezza non maggiore di 3 metri da terra, a protezione contro la caduta di materiali.
- g) Delimitare e segnalare la zona di intervento a livello di rumorosità elevato.
- h) Utilizzo di otoprotettori (DPI da adottare)
- i) Utilizzo di indumenti ad alta visibilità (DPI da adottare)

1506) Interferenza nel periodo dal 419° g al 443° g dall'inizio dei lavori, per un totale di 25 giorni lavorativi. Fasi:

- **Realizzazione della carpenteria per le strutture in elevazione**
- **Rimozione di copertura bituminosa contenente amianto**

Le lavorazioni su elencate sono eseguite rispettivamente dal 419° g al 443° g per 25 giorni lavorativi, e dal 365° g al 544° g per 180 giorni lavorativi.

Dette lavorazioni interferiscono fra loro per i seguenti periodi: dal 419° g al 443° g per 25 giorni lavorativi.

Coordinamento:

- a) Le operazioni di sollevamento e/o di trasporto di carichi devono avvenire evitando il passaggio dei carichi sospesi al di sopra di postazioni di lavoro.
- b) L'area sottostante la traiettoria di passaggio dei carichi deve essere opportunamente delimitata.
- c) La circolazione delle macchine operatrici deve avvenire utilizzando percorsi ben definiti e la velocità deve risultare ridotta a passo d'uomo.
- d) Il personale non strettamente necessario alle lavorazioni dovrà allontanarsi dalla zona interessata e gli addetti dovranno adottare, se del caso, i dispositivi di protezione individuale idonei alle attività.
- e) Utilizzo di indumenti ad alta visibilità (DPI da adottare)
- f) Delimitare e segnalare la zona di intervento a livello di rumorosità elevato.
- g) Utilizzo di otoprotettori (DPI da adottare)
- h) Durante il trasporto di materiale sfuso ad elevata polverosità è necessario provvedere ad inumidire i materiali stessi per limitare la formazione di polveri.
- i) Utilizzo di maschera antipolvere (DPI da adottare)
- j) Utilizzo di casco (DPI da adottare)

1507) Interferenza nel periodo dal 419° g al 422° g dall'inizio dei lavori, per un totale di 4 giorni lavorativi. Fasi:

- **Getto in calcestruzzo per le strutture in fondazione**
- **Realizzazione della carpenteria per le strutture in elevazione**

Le lavorazioni su elencate sono eseguite rispettivamente dal 413° g al 422° g per 10 giorni lavorativi, e dal 419° g al 443° g per 25 giorni lavorativi.

Dette lavorazioni interferiscono fra loro per i seguenti periodi: dal 419° g al 422° g per 4 giorni lavorativi.

Coordinamento:

- a) Delimitare e segnalare la zona d'intervento sottoposta a caduta di materiali dall'alto.
- b) Delimitare e segnalare la zona di intervento a livello di rumorosità elevato.
- c) Utilizzo di otoprotettori (DPI da adottare)
- d) La circolazione delle macchine operatrici deve avvenire utilizzando percorsi ben definiti e la velocità deve risultare ridotta a passo d'uomo.
- e) Il personale non strettamente necessario alle lavorazioni dovrà allontanarsi dalla zona interessata e gli addetti dovranno adottare, se del caso, i dispositivi di protezione individuale idonei alle attività.
- f) Utilizzo di indumenti ad alta visibilità (DPI da adottare)
- g) Utilizzo di casco (DPI da adottare)
- h) Le operazioni di sollevamento e/o di trasporto di carichi devono avvenire evitando il passaggio dei carichi sospesi al di sopra di postazioni di lavoro.
- i) L'area sottostante la traiettoria di passaggio dei carichi deve essere opportunamente delimitata.

1508) Interferenza nel periodo dal 419° g al 439° g dall'inizio dei lavori, per un totale di 21 giorni lavorativi. Fasi:

- **Realizzazione della carpenteria per le strutture in elevazione**
- **Montaggio di tutti i ponteggi metallici fissi all'esterno dei padiglioni 2 "Nervi" e 4 "abside"**

Le lavorazioni su elencate sono eseguite rispettivamente dal 419° g al 443° g per 25 giorni lavorativi, e dal 335° g al 439° g per 105 giorni lavorativi.

Dette lavorazioni interferiscono fra loro per i seguenti periodi: dal 419° g al 439° g per 21 giorni lavorativi.

Coordinamento:

- a) Le operazioni di sollevamento e/o di trasporto di carichi devono avvenire evitando il passaggio dei carichi sospesi al di sopra di postazioni di lavoro.
- b) L'area sottostante la traiettoria di passaggio dei carichi deve essere opportunamente delimitata.
- c) La circolazione delle macchine operatrici deve avvenire utilizzando percorsi ben definiti e la velocità deve risultare ridotta a passo d'uomo.
- d) Il personale non strettamente necessario alle lavorazioni dovrà allontanarsi dalla zona interessata e gli addetti dovranno adottare, se del caso, i dispositivi di protezione individuale idonei alle attività.
- e) Utilizzo di indumenti ad alta visibilità (DPI da adottare)
- f) Delimitare e segnalare la zona di intervento a livello di rumorosità elevato.
- g) Utilizzo di otoprotettori (DPI da adottare)
- h) Durante il trasporto di materiale sfuso ad elevata polverosità è necessario provvedere ad inumidire i materiali stessi per limitare la formazione di polveri.
- i) Utilizzo di maschera antipolvere (DPI da adottare)
- j) Utilizzo di casco (DPI da adottare)

1509) Interferenza nel periodo dal 419° g al 434° g dall'inizio dei lavori, per un totale di 16 giorni lavorativi. Fasi:

- **Realizzazione della carpenteria per le strutture in elevazione**
- **Fornitura e posa in opera di arredi**

Le lavorazioni su elencate sono eseguite rispettivamente dal 419° g al 443° g per 25 giorni lavorativi, e dal 405° g al 434° g per 30 giorni lavorativi.

Dette lavorazioni interferiscono fra loro per i seguenti periodi: dal 419° g al 434° g per 16 giorni lavorativi.

Coordinamento:

- Le operazioni di sollevamento e/o di trasporto di carichi devono avvenire evitando il passaggio dei carichi sospesi al di sopra di postazioni di lavoro.
- L'area sottostante la traiettoria di passaggio dei carichi deve essere opportunamente delimitata.
- La circolazione delle macchine operatrici deve avvenire utilizzando percorsi ben definiti e la velocità deve risultare ridotta a passo d'uomo.
- Il personale non strettamente necessario alle lavorazioni dovrà allontanarsi dalla zona interessata e gli addetti dovranno adottare, se del caso, i dispositivi di protezione individuale idonei alle attività.
- Utilizzo di indumenti ad alta visibilità (DPI da adottare)
- Delimitare e segnalare la zona di intervento a livello di rumorosità elevato.
- Utilizzo di otoprotettori (DPI da adottare)
- Durante il trasporto di materiale sfuso ad elevata polverosità è necessario provvedere ad inumidire i materiali stessi per limitare la formazione di polveri.
- Utilizzo di maschera antipolvere (DPI da adottare)
- Utilizzo di casco (DPI da adottare)

1510) Interferenza nel periodo dal 419° g al 424° g dall'inizio dei lavori, per un totale di 6 giorni lavorativi. Fasi:

- **Realizzazione della carpenteria per le strutture in elevazione**
- **Realizzazione della rete di distribuzione e terminali per impianto di climatizzazione (caldo e freddo)**

Le lavorazioni su elencate sono eseguite rispettivamente dal 419° g al 443° g per 25 giorni lavorativi, e dal 375° g al 424° g per 50 giorni lavorativi.

Dette lavorazioni interferiscono fra loro per i seguenti periodi: dal 419° g al 424° g per 6 giorni lavorativi.

Coordinamento:

- Le operazioni di sollevamento e/o di trasporto di carichi devono avvenire evitando il passaggio dei carichi sospesi al di sopra di postazioni di lavoro.
- L'area sottostante la traiettoria di passaggio dei carichi deve essere opportunamente delimitata.
- La circolazione delle macchine operatrici deve avvenire utilizzando percorsi ben definiti e la velocità deve risultare ridotta a passo d'uomo.
- Il personale non strettamente necessario alle lavorazioni dovrà allontanarsi dalla zona interessata e gli addetti dovranno adottare, se del caso, i dispositivi di protezione individuale idonei alle attività.
- Utilizzo di indumenti ad alta visibilità (DPI da adottare)
- Delimitare e segnalare la zona di intervento a livello di rumorosità elevato.
- Utilizzo di otoprotettori (DPI da adottare)
- In prossimità della zona d'intervento è necessario allontanare preventivamente tutti i materiali facilmente infiammabili; qualora i suddetti materiali non possono essere allontanati è necessario proteggerli con teli protettivi.
- In prossimità della zona d'intervento deve essere tenuto a disposizione un estintore portatile.
- Delimitare e segnalare la zona di intervento a radiazioni non ionizzanti.

1511) Interferenza nel periodo dal 419° g al 434° g dall'inizio dei lavori, per un totale di 16 giorni lavorativi. Fasi:

- **Realizzazione della carpenteria per le strutture in elevazione**
- **Installazione apparecchiature finali**

Le lavorazioni su elencate sono eseguite rispettivamente dal 419° g al 443° g per 25 giorni lavorativi, e dal 415° g al 434° g per 20 giorni lavorativi.

Dette lavorazioni interferiscono fra loro per i seguenti periodi: dal 419° g al 434° g per 16 giorni lavorativi.

Coordinamento:

- Le operazioni di sollevamento e/o di trasporto di carichi devono avvenire evitando il passaggio dei carichi sospesi al di sopra di postazioni di lavoro.
- L'area sottostante la traiettoria di passaggio dei carichi deve essere opportunamente delimitata.
- La circolazione delle macchine operatrici deve avvenire utilizzando percorsi ben definiti e la velocità deve risultare ridotta a passo d'uomo.
- Il personale non strettamente necessario alle lavorazioni dovrà allontanarsi dalla zona interessata e gli addetti dovranno adottare, se del caso, i dispositivi di protezione individuale idonei alle attività.
- Utilizzo di indumenti ad alta visibilità (DPI da adottare)
- Delimitare e segnalare la zona di intervento a livello di rumorosità elevato.
- Utilizzo di otoprotettori (DPI da adottare)

1512) Interferenza nel periodo dal 419° g al 424° g dall'inizio dei lavori, per un totale di 6 giorni lavorativi. Fasi:

- **Realizzazione della carpenteria per le strutture in elevazione**
- **Realizzazione di impianto antintrusione/videosorveglianza**

Le lavorazioni su elencate sono eseguite rispettivamente dal 419° g al 443° g per 25 giorni lavorativi, e dal 375° g al 424° g per 50 giorni lavorativi.

Dette lavorazioni interferiscono fra loro per i seguenti periodi: dal 419° g al 424° g per 6 giorni lavorativi.

Coordinamento:

- Le operazioni di sollevamento e/o di trasporto di carichi devono avvenire evitando il passaggio dei carichi sospesi al di sopra di postazioni di

- lavoro.
- b) L'area sottostante la traiettoria di passaggio dei carichi deve essere opportunamente delimitata.
 - c) La circolazione delle macchine operatrici deve avvenire utilizzando percorsi ben definiti e la velocità deve risultare ridotta a passo d'uomo.
 - d) Il personale non strettamente necessario alle lavorazioni dovrà allontanarsi dalla zona interessata e gli addetti dovranno adottare, se del caso, i dispositivi di protezione individuale idonei alle attività.
 - e) Utilizzo di indumenti ad alta visibilità (DPI da adottare)
 - f) Delimitare e segnalare la zona di intervento a livello di rumorosità elevato.
 - g) Utilizzo di otoprotettori (DPI da adottare)

1513) Interferenza nel periodo dal 419° g al 434° g dall'inizio dei lavori, per un totale di 16 giorni lavorativi. Fasi:

- **Realizzazione della carpenteria per le strutture in elevazione**
- **Installazione apparecchiature finali**

Le lavorazioni su elencate sono eseguite rispettivamente dal 419° g al 443° g per 25 giorni lavorativi, e dal 415° g al 434° g per 20 giorni lavorativi.

Dette lavorazioni interferiscono fra loro per i seguenti periodi: dal 419° g al 434° g per 16 giorni lavorativi.

Coordinamento:

- a) Le operazioni di sollevamento e/o di trasporto di carichi devono avvenire evitando il passaggio dei carichi sospesi al di sopra di postazioni di lavoro.
- b) L'area sottostante la traiettoria di passaggio dei carichi deve essere opportunamente delimitata.
- c) La circolazione delle macchine operatrici deve avvenire utilizzando percorsi ben definiti e la velocità deve risultare ridotta a passo d'uomo.
- d) Il personale non strettamente necessario alle lavorazioni dovrà allontanarsi dalla zona interessata e gli addetti dovranno adottare, se del caso, i dispositivi di protezione individuale idonei alle attività.
- e) Utilizzo di indumenti ad alta visibilità (DPI da adottare)
- f) Delimitare e segnalare la zona di intervento a livello di rumorosità elevato.
- g) Utilizzo di otoprotettori (DPI da adottare)

1514) Interferenza nel periodo dal 419° g al 424° g dall'inizio dei lavori, per un totale di 6 giorni lavorativi. Fasi:

- **Realizzazione della carpenteria per le strutture in elevazione**
- **Distribuzione di impianto rete dati, BMS e domotica**

Le lavorazioni su elencate sono eseguite rispettivamente dal 419° g al 443° g per 25 giorni lavorativi, e dal 375° g al 424° g per 50 giorni lavorativi.

Dette lavorazioni interferiscono fra loro per i seguenti periodi: dal 419° g al 424° g per 6 giorni lavorativi.

Coordinamento:

- a) Le operazioni di sollevamento e/o di trasporto di carichi devono avvenire evitando il passaggio dei carichi sospesi al di sopra di postazioni di lavoro.
- b) L'area sottostante la traiettoria di passaggio dei carichi deve essere opportunamente delimitata.
- c) La circolazione delle macchine operatrici deve avvenire utilizzando percorsi ben definiti e la velocità deve risultare ridotta a passo d'uomo.
- d) Il personale non strettamente necessario alle lavorazioni dovrà allontanarsi dalla zona interessata e gli addetti dovranno adottare, se del caso, i dispositivi di protezione individuale idonei alle attività.
- e) Utilizzo di indumenti ad alta visibilità (DPI da adottare)
- f) Delimitare e segnalare la zona di intervento a livello di rumorosità elevato.
- g) Utilizzo di otoprotettori (DPI da adottare)

1515) Interferenza nel periodo dal 419° g al 426° g dall'inizio dei lavori, per un totale di 8 giorni lavorativi. Fasi:

- **Realizzazione della carpenteria per le strutture in elevazione**
- **Demolizione di tramezzature eseguita a mano**

Le lavorazioni su elencate sono eseguite rispettivamente dal 419° g al 443° g per 25 giorni lavorativi, e dal 397° g al 426° g per 30 giorni lavorativi.

Dette lavorazioni interferiscono fra loro per i seguenti periodi: dal 419° g al 426° g per 8 giorni lavorativi.

Coordinamento:

- a) Le operazioni di sollevamento e/o di trasporto di carichi devono avvenire evitando il passaggio dei carichi sospesi al di sopra di postazioni di lavoro.
- b) L'area sottostante la traiettoria di passaggio dei carichi deve essere opportunamente delimitata.
- c) La circolazione delle macchine operatrici deve avvenire utilizzando percorsi ben definiti e la velocità deve risultare ridotta a passo d'uomo.
- d) Il personale non strettamente necessario alle lavorazioni dovrà allontanarsi dalla zona interessata e gli addetti dovranno adottare, se del caso, i dispositivi di protezione individuale idonei alle attività.
- e) Utilizzo di indumenti ad alta visibilità (DPI da adottare)
- f) Delimitare e segnalare la zona di intervento a livello di rumorosità elevato.
- g) Utilizzo di otoprotettori (DPI da adottare)
- h) Durante il trasporto di materiale sfuso ad elevata polverosità è necessario provvedere ad inumidire i materiali stessi per limitare la formazione di polveri.
- i) Utilizzo di maschera antipolvere (DPI da adottare)
- j) Utilizzo di casco (DPI da adottare)
- k) L'area sottostante il canalei deve essere opportunamente delimitata.
- l) Nelle attività di demolizione la diffusione di polveri e fibre deve essere ridotta al minimo irrorando periodicamente le superfici da demolire.
- m) Nelle attività di demolizione quando la quantità di polveri e fibre presenti superi i limiti tollerati devono essere forniti ed utilizzati indumenti di lavoro e dispositivi di protezione individuale idonei alle attività.

1516) Interferenza nel periodo dal 419° g al 430° g dall'inizio dei lavori, per un totale di 12 giorni lavorativi. Fasi:
- Realizzazione della carpenteria per le strutture in elevazione
- Perforazioni nel terreno con sonda

Le lavorazioni su elencate sono eseguite rispettivamente dal 419° g al 443° g per 25 giorni lavorativi, e dal 381° g al 430° g per 50 giorni lavorativi.

Dette lavorazioni interferiscono fra loro per i seguenti periodi: dal 419° g al 430° g per 12 giorni lavorativi.

Coordinamento:

- a) Le operazioni di sollevamento e/o di trasporto di carichi devono avvenire evitando il passaggio dei carichi sospesi al di sopra di postazioni di lavoro.
- b) L'area sottostante la traiettoria di passaggio dei carichi deve essere opportunamente delimitata.
- c) La circolazione delle macchine operatrici deve avvenire utilizzando percorsi ben definiti e la velocità deve risultare ridotta a passo d'uomo.
- d) Il personale non strettamente necessario alle lavorazioni dovrà allontanarsi dalla zona interessata e gli addetti dovranno adottare, se del caso, i dispositivi di protezione individuale idonei alle attività.
- e) Utilizzo di indumenti ad alta visibilità (DPI da adottare)
- f) Delimitare e segnalare la zona di intervento a livello di rumorosità elevato.
- g) Utilizzo di otoprotettori (DPI da adottare)

1517) Interferenza nel periodo dal 419° g al 434° g dall'inizio dei lavori, per un totale di 16 giorni lavorativi. Fasi:
- Realizzazione della carpenteria per le strutture in elevazione
- Installazione apparecchiature finali

Le lavorazioni su elencate sono eseguite rispettivamente dal 419° g al 443° g per 25 giorni lavorativi, e dal 415° g al 434° g per 20 giorni lavorativi.

Dette lavorazioni interferiscono fra loro per i seguenti periodi: dal 419° g al 434° g per 16 giorni lavorativi.

Coordinamento:

- a) Le operazioni di sollevamento e/o di trasporto di carichi devono avvenire evitando il passaggio dei carichi sospesi al di sopra di postazioni di lavoro.
- b) L'area sottostante la traiettoria di passaggio dei carichi deve essere opportunamente delimitata.
- c) La circolazione delle macchine operatrici deve avvenire utilizzando percorsi ben definiti e la velocità deve risultare ridotta a passo d'uomo.
- d) Il personale non strettamente necessario alle lavorazioni dovrà allontanarsi dalla zona interessata e gli addetti dovranno adottare, se del caso, i dispositivi di protezione individuale idonei alle attività.
- e) Utilizzo di indumenti ad alta visibilità (DPI da adottare)
- f) Delimitare e segnalare la zona di intervento a livello di rumorosità elevato.
- g) Utilizzo di otoprotettori (DPI da adottare)

1518) Interferenza nel periodo dal 419° g al 434° g dall'inizio dei lavori, per un totale di 16 giorni lavorativi. Fasi:
- Realizzazione della carpenteria per le strutture in elevazione
- Allacciamento apparecchiature finali e U.T.A.

Le lavorazioni su elencate sono eseguite rispettivamente dal 419° g al 443° g per 25 giorni lavorativi, e dal 415° g al 434° g per 20 giorni lavorativi.

Dette lavorazioni interferiscono fra loro per i seguenti periodi: dal 419° g al 434° g per 16 giorni lavorativi.

Coordinamento:

- a) Le operazioni di sollevamento e/o di trasporto di carichi devono avvenire evitando il passaggio dei carichi sospesi al di sopra di postazioni di lavoro.
- b) L'area sottostante la traiettoria di passaggio dei carichi deve essere opportunamente delimitata.
- c) La circolazione delle macchine operatrici deve avvenire utilizzando percorsi ben definiti e la velocità deve risultare ridotta a passo d'uomo.
- d) Il personale non strettamente necessario alle lavorazioni dovrà allontanarsi dalla zona interessata e gli addetti dovranno adottare, se del caso, i dispositivi di protezione individuale idonei alle attività.
- e) Utilizzo di indumenti ad alta visibilità (DPI da adottare)
- f) Delimitare e segnalare la zona di intervento a livello di rumorosità elevato.
- g) Utilizzo di otoprotettori (DPI da adottare)

1519) Interferenza nel periodo dal 419° g al 424° g dall'inizio dei lavori, per un totale di 6 giorni lavorativi. Fasi:
- Realizzazione della carpenteria per le strutture in elevazione
- Realizzazione delle canalizzazioni

Le lavorazioni su elencate sono eseguite rispettivamente dal 419° g al 443° g per 25 giorni lavorativi, e dal 375° g al 424° g per 50 giorni lavorativi.

Dette lavorazioni interferiscono fra loro per i seguenti periodi: dal 419° g al 424° g per 6 giorni lavorativi.

Coordinamento:

- a) Le operazioni di sollevamento e/o di trasporto di carichi devono avvenire evitando il passaggio dei carichi sospesi al di sopra di postazioni di lavoro.
- b) L'area sottostante la traiettoria di passaggio dei carichi deve essere opportunamente delimitata.
- c) La circolazione delle macchine operatrici deve avvenire utilizzando percorsi ben definiti e la velocità deve risultare ridotta a passo d'uomo.
- d) Il personale non strettamente necessario alle lavorazioni dovrà allontanarsi dalla zona interessata e gli addetti dovranno adottare, se del caso, i dispositivi di protezione individuale idonei alle attività.
- e) Utilizzo di indumenti ad alta visibilità (DPI da adottare)
- f) Delimitare e segnalare la zona di intervento a livello di rumorosità elevato.

g) Utilizzo di otoprotettori (DPI da adottare)

1520) Interferenza nel periodo dal 419° g al 424° g dall'inizio dei lavori, per un totale di 6 giorni lavorativi. Fasi:

- **Realizzazione della carpenteria per le strutture in elevazione**
- **Realizzazione della rete di distribuzione di impianto idrico-sanitario**

Le lavorazioni su elencate sono eseguite rispettivamente dal 419° g al 443° g per 25 giorni lavorativi, e dal 375° g al 424° g per 50 giorni lavorativi.

Dette lavorazioni interferiscono fra loro per i seguenti periodi: dal 419° g al 424° g per 6 giorni lavorativi.

Coordinamento:

- a) Le operazioni di sollevamento e/o di trasporto di carichi devono avvenire evitando il passaggio dei carichi sospesi al di sopra di postazioni di lavoro.
- b) L'area sottostante la traiettoria di passaggio dei carichi deve essere opportunamente delimitata.
- c) La circolazione delle macchine operatrici deve avvenire utilizzando percorsi ben definiti e la velocità deve risultare ridotta a passo d'uomo.
- d) Il personale non strettamente necessario alle lavorazioni dovrà allontanarsi dalla zona interessata e gli addetti dovranno adottare, se del caso, i dispositivi di protezione individuale idonei alle attività.
- e) Utilizzo di indumenti ad alta visibilità (DPI da adottare)
- f) Delimitare e segnalare la zona di intervento a livello di rumorosità elevato.
- g) Utilizzo di otoprotettori (DPI da adottare)
- h) In prossimità della zona d'intervento è necessario allontanare preventivamente tutti i materiali facilmente infiammabili; qualora i suddetti materiali non possono essere allontanati è necessario proteggerli con teli protettivi.
- i) In prossimità della zona d'intervento deve essere tenuto a disposizione un estintore portatile.
- j) Delimitare e segnalare la zona di intervento a radiazioni non ionizzanti.

1521) Interferenza nel periodo dal 419° g al 424° g dall'inizio dei lavori, per un totale di 6 giorni lavorativi. Fasi:

- **Realizzazione della carpenteria per le strutture in elevazione**
- **Distribuzione impianto FM**

Le lavorazioni su elencate sono eseguite rispettivamente dal 419° g al 443° g per 25 giorni lavorativi, e dal 375° g al 424° g per 50 giorni lavorativi.

Dette lavorazioni interferiscono fra loro per i seguenti periodi: dal 419° g al 424° g per 6 giorni lavorativi.

Coordinamento:

- a) Le operazioni di sollevamento e/o di trasporto di carichi devono avvenire evitando il passaggio dei carichi sospesi al di sopra di postazioni di lavoro.
- b) L'area sottostante la traiettoria di passaggio dei carichi deve essere opportunamente delimitata.
- c) La circolazione delle macchine operatrici deve avvenire utilizzando percorsi ben definiti e la velocità deve risultare ridotta a passo d'uomo.
- d) Il personale non strettamente necessario alle lavorazioni dovrà allontanarsi dalla zona interessata e gli addetti dovranno adottare, se del caso, i dispositivi di protezione individuale idonei alle attività.
- e) Utilizzo di indumenti ad alta visibilità (DPI da adottare)
- f) Delimitare e segnalare la zona di intervento a livello di rumorosità elevato.
- g) Utilizzo di otoprotettori (DPI da adottare)

1522) Interferenza nel periodo dal 419° g al 424° g dall'inizio dei lavori, per un totale di 6 giorni lavorativi. Fasi:

- **Realizzazione della carpenteria per le strutture in elevazione**
- **Distribuzione dell'impianto di rilevazione e allarme incendio**

Le lavorazioni su elencate sono eseguite rispettivamente dal 419° g al 443° g per 25 giorni lavorativi, e dal 375° g al 424° g per 50 giorni lavorativi.

Dette lavorazioni interferiscono fra loro per i seguenti periodi: dal 419° g al 424° g per 6 giorni lavorativi.

Coordinamento:

- a) Le operazioni di sollevamento e/o di trasporto di carichi devono avvenire evitando il passaggio dei carichi sospesi al di sopra di postazioni di lavoro.
- b) L'area sottostante la traiettoria di passaggio dei carichi deve essere opportunamente delimitata.
- c) La circolazione delle macchine operatrici deve avvenire utilizzando percorsi ben definiti e la velocità deve risultare ridotta a passo d'uomo.
- d) Il personale non strettamente necessario alle lavorazioni dovrà allontanarsi dalla zona interessata e gli addetti dovranno adottare, se del caso, i dispositivi di protezione individuale idonei alle attività.
- e) Utilizzo di indumenti ad alta visibilità (DPI da adottare)
- f) Delimitare e segnalare la zona di intervento a livello di rumorosità elevato.
- g) Utilizzo di otoprotettori (DPI da adottare)

1523) Interferenza nel periodo dal 419° g al 434° g dall'inizio dei lavori, per un totale di 16 giorni lavorativi. Fasi:

- **Realizzazione della carpenteria per le strutture in elevazione**
- **Installazione pulsanti, prese e corpi illuminanti**

Le lavorazioni su elencate sono eseguite rispettivamente dal 419° g al 443° g per 25 giorni lavorativi, e dal 415° g al 434° g per 20 giorni lavorativi.

Dette lavorazioni interferiscono fra loro per i seguenti periodi: dal 419° g al 434° g per 16 giorni lavorativi.

Coordinamento:

- a) Le operazioni di sollevamento e/o di trasporto di carichi devono avvenire evitando il passaggio dei carichi sospesi al di sopra di postazioni di lavoro.

- b) L'area sottostante la traiettoria di passaggio dei carichi deve essere opportunamente delimitata.
- c) La circolazione delle macchine operatrici deve avvenire utilizzando percorsi ben definiti e la velocità deve risultare ridotta a passo d'uomo.
- d) Il personale non strettamente necessario alle lavorazioni dovrà allontanarsi dalla zona interessata e gli addetti dovranno adottare, se del caso, i dispositivi di protezione individuale idonei alle attività.
- e) Utilizzo di indumenti ad alta visibilità (DPI da adottare)
- f) Delimitare e segnalare la zona di intervento a livello di rumorosità elevato.
- g) Utilizzo di otoprotettori (DPI da adottare)

1524) Interferenza nel periodo dal 419° g al 424° g dall'inizio dei lavori, per un totale di 6 giorni lavorativi. Fasi:

- **Realizzazione della carpenteria per le strutture in elevazione**
- **Distribuzione impianto illuminazione normale e di emergenza**

Le lavorazioni su elencate sono eseguite rispettivamente dal 419° g al 443° g per 25 giorni lavorativi, e dal 375° g al 424° g per 50 giorni lavorativi.

Dette lavorazioni interferiscono fra loro per i seguenti periodi: dal 419° g al 424° g per 6 giorni lavorativi.

Coordinamento:

- a) Le operazioni di sollevamento e/o di trasporto di carichi devono avvenire evitando il passaggio dei carichi sospesi al di sopra di postazioni di lavoro.
- b) L'area sottostante la traiettoria di passaggio dei carichi deve essere opportunamente delimitata.
- c) La circolazione delle macchine operatrici deve avvenire utilizzando percorsi ben definiti e la velocità deve risultare ridotta a passo d'uomo.
- d) Il personale non strettamente necessario alle lavorazioni dovrà allontanarsi dalla zona interessata e gli addetti dovranno adottare, se del caso, i dispositivi di protezione individuale idonei alle attività.
- e) Utilizzo di indumenti ad alta visibilità (DPI da adottare)
- f) Delimitare e segnalare la zona di intervento a livello di rumorosità elevato.
- g) Utilizzo di otoprotettori (DPI da adottare)

1525) Interferenza nel periodo dal 419° g al 437° g dall'inizio dei lavori, per un totale di 19 giorni lavorativi. Fasi:

- **Realizzazione della carpenteria per le strutture in elevazione**
- **Rimozione di massetti e pavimentazioni**

Le lavorazioni su elencate sono eseguite rispettivamente dal 419° g al 443° g per 25 giorni lavorativi, e dal 408° g al 437° g per 30 giorni lavorativi.

Dette lavorazioni interferiscono fra loro per i seguenti periodi: dal 419° g al 437° g per 19 giorni lavorativi.

Coordinamento:

- a) Le operazioni di sollevamento e/o di trasporto di carichi devono avvenire evitando il passaggio dei carichi sospesi al di sopra di postazioni di lavoro.
- b) L'area sottostante la traiettoria di passaggio dei carichi deve essere opportunamente delimitata.
- c) La circolazione delle macchine operatrici deve avvenire utilizzando percorsi ben definiti e la velocità deve risultare ridotta a passo d'uomo.
- d) Il personale non strettamente necessario alle lavorazioni dovrà allontanarsi dalla zona interessata e gli addetti dovranno adottare, se del caso, i dispositivi di protezione individuale idonei alle attività.
- e) Utilizzo di indumenti ad alta visibilità (DPI da adottare)
- f) Delimitare e segnalare la zona di intervento a livello di rumorosità elevato.
- g) Utilizzo di otoprotettori (DPI da adottare)
- h) Durante il trasporto di materiale sfuso ad elevata polverosità è necessario provvedere ad inumidire i materiali stessi per limitare la formazione di polveri.
- i) Utilizzo di maschera antipolvere (DPI da adottare)
- j) L'area sottostante il canalei deve essere opportunamente delimitata.
- k) Nelle attività di demolizione la diffusione di polveri e fibre deve essere ridotta al minimo irrorando periodicamente le superfici da demolire.
- l) Utilizzo di casco (DPI da adottare)
- m) Nelle attività di demolizione quando la quantità di polveri e fibre presenti superi i limiti tollerati devono essere forniti ed utilizzati indumenti di lavoro e dispositivi di protezione individuale idonei alle attività.

1526) Interferenza nel periodo dal 419° g al 428° g dall'inizio dei lavori, per un totale di 10 giorni lavorativi. Fasi:

- **Montaggio di serramenti interni**
- **Realizzazione della carpenteria per le strutture in elevazione**

Le lavorazioni su elencate sono eseguite rispettivamente dal 414° g al 428° g per 15 giorni lavorativi, e dal 419° g al 443° g per 25 giorni lavorativi.

Dette lavorazioni interferiscono fra loro per i seguenti periodi: dal 419° g al 428° g per 10 giorni lavorativi.

Coordinamento:

- a) Le operazioni di sollevamento e/o di trasporto di carichi devono avvenire evitando il passaggio dei carichi sospesi al di sopra di postazioni di lavoro.
- b) L'area sottostante la traiettoria di passaggio dei carichi deve essere opportunamente delimitata.
- c) La circolazione delle macchine operatrici deve avvenire utilizzando percorsi ben definiti e la velocità deve risultare ridotta a passo d'uomo.
- d) Il personale non strettamente necessario alle lavorazioni dovrà allontanarsi dalla zona interessata e gli addetti dovranno adottare, se del caso, i dispositivi di protezione individuale idonei alle attività.
- e) Utilizzo di indumenti ad alta visibilità (DPI da adottare)
- f) Delimitare e segnalare la zona di intervento a livello di rumorosità elevato.
- g) Utilizzo di otoprotettori (DPI da adottare)

1527) Interferenza nel periodo dal 419° g al 429° g dall'inizio dei lavori, per un totale di 11 giorni lavorativi. Fasi:

- **Montaggio di serramenti esterni**
- **Realizzazione della carpenteria per le strutture in elevazione**

Le lavorazioni su elencate sono eseguite rispettivamente dal 405° g al 429° g per 25 giorni lavorativi, e dal 419° g al 443° g per 25 giorni lavorativi.

Dette lavorazioni interferiscono fra loro per i seguenti periodi: dal 419° g al 429° g per 11 giorni lavorativi.

Coordinamento:

- Le operazioni di sollevamento e/o di trasporto di carichi devono avvenire evitando il passaggio dei carichi sospesi al di sopra di postazioni di lavoro.
- L'area sottostante la traiettoria di passaggio dei carichi deve essere opportunamente delimitata.
- La circolazione delle macchine operatrici deve avvenire utilizzando percorsi ben definiti e la velocità deve risultare ridotta a passo d'uomo.
- Il personale non strettamente necessario alle lavorazioni dovrà allontanarsi dalla zona interessata e gli addetti dovranno adottare, se del caso, i dispositivi di protezione individuale idonei alle attività.
- Utilizzo di casco (DPI da adottare)
- Utilizzo di indumenti ad alta visibilità (DPI da adottare)
- Delimitare e segnalare la zona di intervento a livello di rumorosità elevato.
- Utilizzo di otoprotettori (DPI da adottare)

1528) Interferenza nel periodo dal 419° g al 429° g dall'inizio dei lavori, per un totale di 11 giorni lavorativi. Fasi:

- **Rasatura meccanizzata di intonaci esterni**
- **Realizzazione della carpenteria per le strutture in elevazione**

Le lavorazioni su elencate sono eseguite rispettivamente dal 405° g al 429° g per 25 giorni lavorativi, e dal 419° g al 443° g per 25 giorni lavorativi.

Dette lavorazioni interferiscono fra loro per i seguenti periodi: dal 419° g al 429° g per 11 giorni lavorativi.

Coordinamento:

- La circolazione delle macchine operatrici deve avvenire utilizzando percorsi ben definiti e la velocità deve risultare ridotta a passo d'uomo.
- Il personale non strettamente necessario alle lavorazioni dovrà allontanarsi dalla zona interessata e gli addetti dovranno adottare, se del caso, i dispositivi di protezione individuale idonei alle attività.
- L'area sottostante la traiettoria di passaggio dei carichi deve essere opportunamente delimitata.
- Utilizzo di casco (DPI da adottare)
- Utilizzo di indumenti ad alta visibilità (DPI da adottare)
- Utilizzo di otoprotettori (DPI da adottare)
- Le operazioni di sollevamento e/o di trasporto di carichi devono avvenire evitando il passaggio dei carichi sospesi al di sopra di postazioni di lavoro.
- Delimitare e segnalare la zona di intervento a livello di rumorosità elevato.

1529) Interferenza nel periodo dal 419° g al 426° g dall'inizio dei lavori, per un totale di 8 giorni lavorativi. Fasi:

- **Realizzazione della carpenteria per le strutture in elevazione**
- **Rimozione di controsoffittature, intonaci e rivestimenti interni**

Le lavorazioni su elencate sono eseguite rispettivamente dal 419° g al 443° g per 25 giorni lavorativi, e dal 397° g al 426° g per 30 giorni lavorativi.

Dette lavorazioni interferiscono fra loro per i seguenti periodi: dal 419° g al 426° g per 8 giorni lavorativi.

Coordinamento:

- Le operazioni di sollevamento e/o di trasporto di carichi devono avvenire evitando il passaggio dei carichi sospesi al di sopra di postazioni di lavoro.
- L'area sottostante la traiettoria di passaggio dei carichi deve essere opportunamente delimitata.
- La circolazione delle macchine operatrici deve avvenire utilizzando percorsi ben definiti e la velocità deve risultare ridotta a passo d'uomo.
- Il personale non strettamente necessario alle lavorazioni dovrà allontanarsi dalla zona interessata e gli addetti dovranno adottare, se del caso, i dispositivi di protezione individuale idonei alle attività.
- Utilizzo di indumenti ad alta visibilità (DPI da adottare)
- Delimitare e segnalare la zona di intervento a livello di rumorosità elevato.
- Utilizzo di otoprotettori (DPI da adottare)
- Durante il trasporto di materiale sfuso ad elevata polverosità è necessario provvedere ad inumidire i materiali stessi per limitare la formazione di polveri.
- Utilizzo di maschera antipolvere (DPI da adottare)
- Nelle attività di demolizione la diffusione di polveri e fibre deve essere ridotta al minimo irrorando periodicamente le superfici da demolire.
- Nelle attività di demolizione quando la quantità di polveri e fibre presenti superi i limiti tollerati devono essere forniti ed utilizzati indumenti di lavoro e dispositivi di protezione individuale idonei alle attività.
- L'area sottostante il canalei deve essere opportunamente delimitata.
- Utilizzo di casco (DPI da adottare)

1530) Interferenza nel periodo dal 419° g al 434° g dall'inizio dei lavori, per un totale di 16 giorni lavorativi. Fasi:

- **Tinteggiatura di superfici interne**
- **Realizzazione della carpenteria per le strutture in elevazione**

Le lavorazioni su elencate sono eseguite rispettivamente dal 375° g al 434° g per 60 giorni lavorativi, e dal 419° g al 443° g per 25 giorni lavorativi.

Dette lavorazioni interferiscono fra loro per i seguenti periodi: dal 419° g al 434° g per 16 giorni lavorativi.

- a) Le operazioni di sollevamento e/o di trasporto di carichi devono avvenire evitando il passaggio dei carichi sospesi al di sopra di postazioni di lavoro.
- b) L'area sottostante la traiettoria di passaggio dei carichi deve essere opportunamente delimitata.
- c) La circolazione delle macchine operatrici deve avvenire utilizzando percorsi ben definiti e la velocità deve risultare ridotta a passo d'uomo.
- d) Il personale non strettamente necessario alle lavorazioni dovrà allontanarsi dalla zona interessata e gli addetti dovranno adottare, se del caso, i dispositivi di protezione individuale idonei alle attività.
- e) Utilizzo di casco (DPI da adottare)
- f) Utilizzo di indumenti ad alta visibilità (DPI da adottare)
- g) Delimitare e segnalare la zona di intervento a livello di rumorosità elevato.
- h) Utilizzo di otoprotettori (DPI da adottare)

1531) Interferenza nel periodo dal 419° g al 434° g dall'inizio dei lavori, per un totale di 16 giorni lavorativi. Fasi:

- **Tinteggiatura di superfici esterne**
- **Realizzazione della carpenteria per le strutture in elevazione**

Le lavorazioni su elencate sono eseguite rispettivamente dal 415° g al 434° g per 20 giorni lavorativi, e dal 419° g al 443° g per 25 giorni lavorativi.

Dette lavorazioni interferiscono fra loro per i seguenti periodi: dal 419° g al 434° g per 16 giorni lavorativi.

Coordinamento:

- a) La circolazione delle macchine operatrici deve avvenire utilizzando percorsi ben definiti e la velocità deve risultare ridotta a passo d'uomo.
- b) Il personale non strettamente necessario alle lavorazioni dovrà allontanarsi dalla zona interessata e gli addetti dovranno adottare, se del caso, i dispositivi di protezione individuale idonei alle attività.
- c) L'area sottostante la traiettoria di passaggio dei carichi deve essere opportunamente delimitata.
- d) Utilizzo di casco (DPI da adottare)
- e) Utilizzo di indumenti ad alta visibilità (DPI da adottare)
- f) Le operazioni di sollevamento e/o di trasporto di carichi devono avvenire evitando il passaggio dei carichi sospesi al di sopra di postazioni di lavoro.
- g) Delimitare e segnalare la zona di intervento a livello di rumorosità elevato.
- h) Utilizzo di otoprotettori (DPI da adottare)

1532) Interferenza nel periodo dal 419° g al 434° g dall'inizio dei lavori, per un totale di 16 giorni lavorativi. Fasi:

- **Realizzazione della carpenteria per le strutture in elevazione**
- **Rimozione di massetti e pavimentazioni**

Le lavorazioni su elencate sono eseguite rispettivamente dal 419° g al 443° g per 25 giorni lavorativi, e dal 395° g al 434° g per 40 giorni lavorativi.

Dette lavorazioni interferiscono fra loro per i seguenti periodi: dal 419° g al 434° g per 16 giorni lavorativi.

Coordinamento:

- a) Le attività interferenti saranno opportunamente distanziate spazialmente.

1533) Interferenza nel periodo dal 420° g al 424° g dall'inizio dei lavori, per un totale di 5 giorni lavorativi. Fasi:

- **Montaggio di apparecchi igienico sanitari**
- **Distribuzione impianto FM**

Le lavorazioni su elencate sono eseguite rispettivamente dal 420° g al 434° g per 15 giorni lavorativi, e dal 375° g al 424° g per 50 giorni lavorativi.

Dette lavorazioni interferiscono fra loro per i seguenti periodi: dal 420° g al 424° g per 5 giorni lavorativi.

Coordinamento:

- a) Le attività interferenti saranno opportunamente distanziate spazialmente.
- b) Le attività interferenti saranno opportunamente distanziate temporalmente.
- c) Le operazioni di sollevamento e/o di trasporto di carichi devono avvenire evitando il passaggio dei carichi sospesi al di sopra di postazioni di lavoro.
- d) La circolazione delle macchine operatrici deve avvenire utilizzando percorsi ben definiti e la velocità deve risultare ridotta a passo d'uomo.

1534) Interferenza nel periodo dal 420° g al 434° g dall'inizio dei lavori, per un totale di 15 giorni lavorativi. Fasi:

- **Montaggio di apparecchi igienico sanitari**
- **Installazione apparecchiature finali**

Le lavorazioni su elencate sono eseguite rispettivamente dal 420° g al 434° g per 15 giorni lavorativi, e dal 415° g al 434° g per 20 giorni lavorativi.

Dette lavorazioni interferiscono fra loro per i seguenti periodi: dal 420° g al 434° g per 15 giorni lavorativi.

Coordinamento:

- a) Le attività interferenti saranno opportunamente distanziate spazialmente.
- b) Le attività interferenti saranno opportunamente distanziate temporalmente.
- c) Le operazioni di sollevamento e/o di trasporto di carichi devono avvenire evitando il passaggio dei carichi sospesi al di sopra di postazioni di lavoro.
- d) La circolazione delle macchine operatrici deve avvenire utilizzando percorsi ben definiti e la velocità deve risultare ridotta a passo d'uomo.

1535) Interferenza nel periodo dal 420° g al 434° g dall'inizio dei lavori, per un totale di 15 giorni lavorativi. Fasi:

- **Posa macchine e apparecchiature finali**
- **Rimozione di copertura bituminosa contenente amianto**

Le lavorazioni su elencate sono eseguite rispettivamente dal 420° g al 434° g per 15 giorni lavorativi, e dal 365° g al 544° g per 180 giorni lavorativi.

Dette lavorazioni interferiscono fra loro per i seguenti periodi: dal 420° g al 434° g per 15 giorni lavorativi.

Coordinamento:

- La circolazione delle macchine operatrici deve avvenire utilizzando percorsi ben definiti e la velocità deve risultare ridotta a passo d'uomo.
- Il personale non strettamente necessario alle lavorazioni dovrà allontanarsi dalla zona interessata e gli addetti dovranno adottare, se del caso, i dispositivi di protezione individuale idonei alle attività.
- Utilizzo di indumenti ad alta visibilità (DPI da adottare)
- Durante il trasporto di materiale sfuso ad elevata polverosità è necessario provvedere ad inumidire i materiali stessi per limitare la formazione di polveri.
- Utilizzo di maschera antipolvere (DPI da adottare)
- Le operazioni di sollevamento e/o di trasporto di carichi devono avvenire evitando il passaggio dei carichi sospesi al di sopra di postazioni di lavoro.
- L'area sottostante la traiettoria di passaggio dei carichi deve essere opportunamente delimitata.
- Utilizzo di casco (DPI da adottare)

1536) Interferenza nel periodo dal 420° g al 424° g dall'inizio dei lavori, per un totale di 5 giorni lavorativi. Fasi:

- **Montaggio di apparecchi igienico sanitari**
- **Distribuzione impianto illuminazione normale e di emergenza**

Le lavorazioni su elencate sono eseguite rispettivamente dal 420° g al 434° g per 15 giorni lavorativi, e dal 375° g al 424° g per 50 giorni lavorativi.

Dette lavorazioni interferiscono fra loro per i seguenti periodi: dal 420° g al 424° g per 5 giorni lavorativi.

Coordinamento:

- Le attività interferenti saranno opportunamente distanziate spazialmente.
- Le attività interferenti saranno opportunamente distanziate temporalmente.
- Le operazioni di sollevamento e/o di trasporto di carichi devono avvenire evitando il passaggio dei carichi sospesi al di sopra di postazioni di lavoro.
- La circolazione delle macchine operatrici deve avvenire utilizzando percorsi ben definiti e la velocità deve risultare ridotta a passo d'uomo.

1537) Interferenza nel periodo dal 420° g al 424° g dall'inizio dei lavori, per un totale di 5 giorni lavorativi. Fasi:

- **Montaggio di apparecchi igienico sanitari**
- **Distribuzione dell'impianto di rilevazione e allarme incendio**

Le lavorazioni su elencate sono eseguite rispettivamente dal 420° g al 434° g per 15 giorni lavorativi, e dal 375° g al 424° g per 50 giorni lavorativi.

Dette lavorazioni interferiscono fra loro per i seguenti periodi: dal 420° g al 424° g per 5 giorni lavorativi.

Coordinamento:

- Le attività interferenti saranno opportunamente distanziate spazialmente.
- Le attività interferenti saranno opportunamente distanziate temporalmente.
- Le operazioni di sollevamento e/o di trasporto di carichi devono avvenire evitando il passaggio dei carichi sospesi al di sopra di postazioni di lavoro.
- La circolazione delle macchine operatrici deve avvenire utilizzando percorsi ben definiti e la velocità deve risultare ridotta a passo d'uomo.

1538) Interferenza nel periodo dal 420° g al 429° g dall'inizio dei lavori, per un totale di 10 giorni lavorativi. Fasi:

- **Rasatura meccanizzata di intonaci esterni**
- **Montaggio di apparecchi igienico sanitari**

Le lavorazioni su elencate sono eseguite rispettivamente dal 405° g al 429° g per 25 giorni lavorativi, e dal 420° g al 434° g per 15 giorni lavorativi.

Dette lavorazioni interferiscono fra loro per i seguenti periodi: dal 420° g al 429° g per 10 giorni lavorativi.

Coordinamento:

- Utilizzo di otoprotettori (DPI da adottare)
- La circolazione delle macchine operatrici deve avvenire utilizzando percorsi ben definiti e la velocità deve risultare ridotta a passo d'uomo.
- Il personale non strettamente necessario alle lavorazioni dovrà allontanarsi dalla zona interessata e gli addetti dovranno adottare, se del caso, i dispositivi di protezione individuale idonei alle attività.
- L'area sottostante la traiettoria di passaggio dei carichi deve essere opportunamente delimitata.
- Utilizzo di casco (DPI da adottare)
- Utilizzo di indumenti ad alta visibilità (DPI da adottare)

1539) Interferenza nel periodo dal 420° g al 434° g dall'inizio dei lavori, per un totale di 15 giorni lavorativi. Fasi:

- **Montaggio di apparecchi igienico sanitari**
- **Installazione pulsanti, prese e corpi illuminanti**

Le lavorazioni su elencate sono eseguite rispettivamente dal 420° g al 434° g per 15 giorni lavorativi, e dal 415° g al 434° g per 20 giorni lavorativi.

Dette lavorazioni interferiscono fra loro per i seguenti periodi: dal 420° g al 434° g per 15 giorni lavorativi.

- a) Le attività interferenti saranno opportunamente distanziate spazialmente.
- b) Le attività interferenti saranno opportunamente distanziate temporalmente.
- c) Le operazioni di sollevamento e/o di trasporto di carichi devono avvenire evitando il passaggio dei carichi sospesi al di sopra di postazioni di lavoro.
- d) La circolazione delle macchine operatrici deve avvenire utilizzando percorsi ben definiti e la velocità deve risultare ridotta a passo d'uomo.

1540) Interferenza nel periodo dal 420° g al 434° g dall'inizio dei lavori, per un totale di 15 giorni lavorativi. Fasi:

- **Montaggio di apparecchi igienico sanitari**
- **Allacciamento apparecchiature finali e U.T.A.**

Le lavorazioni su elencate sono eseguite rispettivamente dal 420° g al 434° g per 15 giorni lavorativi, e dal 415° g al 434° g per 20 giorni lavorativi.

Dette lavorazioni interferiscono fra loro per i seguenti periodi: dal 420° g al 434° g per 15 giorni lavorativi.

Coordinamento:

- a) La circolazione delle macchine operatrici deve avvenire utilizzando percorsi ben definiti e la velocità deve risultare ridotta a passo d'uomo.
- b) Il personale non strettamente necessario alle lavorazioni dovrà allontanarsi dalla zona interessata e gli addetti dovranno adottare, se del caso, i dispositivi di protezione individuale idonei alle attività.
- c) Utilizzo di indumenti ad alta visibilità (DPI da adottare)

1541) Interferenza nel periodo dal 420° g al 426° g dall'inizio dei lavori, per un totale di 7 giorni lavorativi. Fasi:

- **Applicazione di fibre in acciaio all'intradosso per consolidamento solaio**
- **Montaggio di apparecchi igienico sanitari**

Le lavorazioni su elencate sono eseguite rispettivamente dal 347° g al 426° g per 80 giorni lavorativi, e dal 420° g al 434° g per 15 giorni lavorativi.

Dette lavorazioni interferiscono fra loro per i seguenti periodi: dal 420° g al 426° g per 7 giorni lavorativi.

Coordinamento:

- a) La circolazione delle macchine operatrici deve avvenire utilizzando percorsi ben definiti e la velocità deve risultare ridotta a passo d'uomo.
- b) Il personale non strettamente necessario alle lavorazioni dovrà allontanarsi dalla zona interessata e gli addetti dovranno adottare, se del caso, i dispositivi di protezione individuale idonei alle attività.
- c) L'area sottostante la zona operativa del cestello deve essere opportunamente delimitata.
- d) Utilizzo di casco (DPI da adottare)
- e) Utilizzo di indumenti ad alta visibilità (DPI da adottare)
- f) L'area sottostante la traiettoria di passaggio dei carichi deve essere opportunamente delimitata.

1542) Interferenza nel periodo dal 420° g al 426° g dall'inizio dei lavori, per un totale di 7 giorni lavorativi. Fasi:

- **Applicazione di fibre in acciaio all'intradosso per consolidamento solaio**
- **Posa macchine e apparecchiature finali**

Le lavorazioni su elencate sono eseguite rispettivamente dal 347° g al 426° g per 80 giorni lavorativi, e dal 420° g al 434° g per 15 giorni lavorativi.

Dette lavorazioni interferiscono fra loro per i seguenti periodi: dal 420° g al 426° g per 7 giorni lavorativi.

Coordinamento:

- a) La circolazione delle macchine operatrici deve avvenire utilizzando percorsi ben definiti e la velocità deve risultare ridotta a passo d'uomo.
- b) Il personale non strettamente necessario alle lavorazioni dovrà allontanarsi dalla zona interessata e gli addetti dovranno adottare, se del caso, i dispositivi di protezione individuale idonei alle attività.
- c) L'area sottostante la zona operativa del cestello deve essere opportunamente delimitata.
- d) Utilizzo di casco (DPI da adottare)
- e) Utilizzo di indumenti ad alta visibilità (DPI da adottare)
- f) L'area sottostante la traiettoria di passaggio dei carichi deve essere opportunamente delimitata.

1543) Interferenza nel periodo dal 420° g al 430° g dall'inizio dei lavori, per un totale di 11 giorni lavorativi. Fasi:

- **Posa macchine e apparecchiature finali**
- **Perforazioni nel terreno con sonda**

Le lavorazioni su elencate sono eseguite rispettivamente dal 420° g al 434° g per 15 giorni lavorativi, e dal 381° g al 430° g per 50 giorni lavorativi.

Dette lavorazioni interferiscono fra loro per i seguenti periodi: dal 420° g al 430° g per 11 giorni lavorativi.

Coordinamento:

- a) La circolazione delle macchine operatrici deve avvenire utilizzando percorsi ben definiti e la velocità deve risultare ridotta a passo d'uomo.
- b) Il personale non strettamente necessario alle lavorazioni dovrà allontanarsi dalla zona interessata e gli addetti dovranno adottare, se del caso, i dispositivi di protezione individuale idonei alle attività.
- c) Utilizzo di indumenti ad alta visibilità (DPI da adottare)
- d) Delimitare e segnalare la zona di intervento a livello di rumorosità elevato.
- e) Utilizzo di otoprotettori (DPI da adottare)

1544) Interferenza nel periodo dal 420° g al 430° g dall'inizio dei lavori, per un totale di 11 giorni lavorativi. Fasi:

- **Montaggio di apparecchi igienico sanitari**
- **Perforazioni nel terreno con sonda**

Le lavorazioni su elencate sono eseguite rispettivamente dal 420° g al 434° g per 15 giorni lavorativi, e dal 381° g al 430° g per 50 giorni lavorativi.

Dette lavorazioni interferiscono fra loro per i seguenti periodi: dal 420° g al 430° g per 11 giorni lavorativi.

Coordinamento:

- La circolazione delle macchine operatrici deve avvenire utilizzando percorsi ben definiti e la velocità deve risultare ridotta a passo d'uomo.
- Il personale non strettamente necessario alle lavorazioni dovrà allontanarsi dalla zona interessata e gli addetti dovranno adottare, se del caso, i dispositivi di protezione individuale idonei alle attività.
- Delimitare e segnalare la zona di intervento a livello di rumorosità elevato.
- Utilizzo di otoprotettori (DPI da adottare)

1545) Interferenza nel periodo dal 420° g al 434° g dall'inizio dei lavori, per un totale di 15 giorni lavorativi. Fasi:

- **Posa macchine e apparecchiature finali**
- **Installazione pulsanti, prese e corpi illuminanti**

Le lavorazioni su elencate sono eseguite rispettivamente dal 420° g al 434° g per 15 giorni lavorativi, e dal 415° g al 434° g per 20 giorni lavorativi.

Dette lavorazioni interferiscono fra loro per i seguenti periodi: dal 420° g al 434° g per 15 giorni lavorativi.

Coordinamento:

- La circolazione delle macchine operatrici deve avvenire utilizzando percorsi ben definiti e la velocità deve risultare ridotta a passo d'uomo.
- Il personale non strettamente necessario alle lavorazioni dovrà allontanarsi dalla zona interessata e gli addetti dovranno adottare, se del caso, i dispositivi di protezione individuale idonei alle attività.
- Utilizzo di indumenti ad alta visibilità (DPI da adottare)

1546) Interferenza nel periodo dal 420° g al 429° g dall'inizio dei lavori, per un totale di 10 giorni lavorativi. Fasi:

- **Rasatura meccanizzata di intonaci esterni**
- **Posa macchine e apparecchiature finali**

Le lavorazioni su elencate sono eseguite rispettivamente dal 405° g al 429° g per 25 giorni lavorativi, e dal 420° g al 434° g per 15 giorni lavorativi.

Dette lavorazioni interferiscono fra loro per i seguenti periodi: dal 420° g al 429° g per 10 giorni lavorativi.

Coordinamento:

- Utilizzo di otoprotettori (DPI da adottare)
- La circolazione delle macchine operatrici deve avvenire utilizzando percorsi ben definiti e la velocità deve risultare ridotta a passo d'uomo.
- Il personale non strettamente necessario alle lavorazioni dovrà allontanarsi dalla zona interessata e gli addetti dovranno adottare, se del caso, i dispositivi di protezione individuale idonei alle attività.
- L'area sottostante la traiettoria di passaggio dei carichi deve essere opportunamente delimitata.
- Utilizzo di casco (DPI da adottare)
- Utilizzo di indumenti ad alta visibilità (DPI da adottare)

1547) Interferenza nel periodo dal 420° g al 424° g dall'inizio dei lavori, per un totale di 5 giorni lavorativi. Fasi:

- **Montaggio di apparecchi igienico sanitari**
- **Realizzazione delle canalizzazioni**

Le lavorazioni su elencate sono eseguite rispettivamente dal 420° g al 434° g per 15 giorni lavorativi, e dal 375° g al 424° g per 50 giorni lavorativi.

Dette lavorazioni interferiscono fra loro per i seguenti periodi: dal 420° g al 424° g per 5 giorni lavorativi.

Coordinamento:

- Le attività interferenti saranno opportunamente distanziate spazialmente.
- Le attività interferenti saranno opportunamente distanziate temporalmente.
- Le operazioni di sollevamento e/o di trasporto di carichi devono avvenire evitando il passaggio dei carichi sospesi al di sopra di postazioni di lavoro.
- La circolazione delle macchine operatrici deve avvenire utilizzando percorsi ben definiti e la velocità deve risultare ridotta a passo d'uomo.

1548) Interferenza nel periodo dal 420° g al 424° g dall'inizio dei lavori, per un totale di 5 giorni lavorativi. Fasi:

- **Montaggio di apparecchi igienico sanitari**
- **Realizzazione di impianto antintrusione/videosorveglianza**

Le lavorazioni su elencate sono eseguite rispettivamente dal 420° g al 434° g per 15 giorni lavorativi, e dal 375° g al 424° g per 50 giorni lavorativi.

Dette lavorazioni interferiscono fra loro per i seguenti periodi: dal 420° g al 424° g per 5 giorni lavorativi.

Coordinamento:

- Le attività interferenti saranno opportunamente distanziate spazialmente.
- Le attività interferenti saranno opportunamente distanziate temporalmente.
- Le operazioni di sollevamento e/o di trasporto di carichi devono avvenire evitando il passaggio dei carichi sospesi al di sopra di postazioni di lavoro.
- La circolazione delle macchine operatrici deve avvenire utilizzando percorsi ben definiti e la velocità deve risultare ridotta a passo d'uomo.

1549) Interferenza nel periodo dal 420° g al 424° g dall'inizio dei lavori, per un totale di 5 giorni lavorativi. Fasi:

- **Realizzazione della rete di distribuzione di impianto idrico-sanitario**
- **Montaggio di apparecchi igienico sanitari**

Le lavorazioni su elencate sono eseguite rispettivamente dal 375° g al 424° g per 50 giorni lavorativi, e dal 420° g al 434° g per 15 giorni lavorativi.

Dette lavorazioni interferiscono fra loro per i seguenti periodi: dal 420° g al 424° g per 5 giorni lavorativi.

Coordinamento:

- In prossimità della zona d'intervento è necessario allontanare preventivamente tutti i materiali facilmente infiammabili; qualora i suddetti materiali non possono essere allontanati è necessario proteggerli con teli protettivi.
- In prossimità della zona d'intervento deve essere tenuto a disposizione un estintore portatile.
- Delimitare e segnalare la zona di intervento a radiazioni non ionizzanti.
- Il personale non strettamente necessario alle lavorazioni dovrà allontanarsi dalla zona interessata e gli addetti dovranno adottare, se del caso, i dispositivi di protezione individuale idonei alle attività.

1550) Interferenza nel periodo dal 420° g al 424° g dall'inizio dei lavori, per un totale di 5 giorni lavorativi. Fasi:

- **Realizzazione della rete di distribuzione e terminali per impianto di climatizzazione (caldo e freddo)**
- **Posa macchine e apparecchiature finali**

Le lavorazioni su elencate sono eseguite rispettivamente dal 375° g al 424° g per 50 giorni lavorativi, e dal 420° g al 434° g per 15 giorni lavorativi.

Dette lavorazioni interferiscono fra loro per i seguenti periodi: dal 420° g al 424° g per 5 giorni lavorativi.

Coordinamento:

- In prossimità della zona d'intervento è necessario allontanare preventivamente tutti i materiali facilmente infiammabili; qualora i suddetti materiali non possono essere allontanati è necessario proteggerli con teli protettivi.
- In prossimità della zona d'intervento deve essere tenuto a disposizione un estintore portatile.
- Delimitare e segnalare la zona di intervento a radiazioni non ionizzanti.
- Il personale non strettamente necessario alle lavorazioni dovrà allontanarsi dalla zona interessata e gli addetti dovranno adottare, se del caso, i dispositivi di protezione individuale idonei alle attività.
- La circolazione delle macchine operatrici deve avvenire utilizzando percorsi ben definiti e la velocità deve risultare ridotta a passo d'uomo.
- Utilizzo di indumenti ad alta visibilità (DPI da adottare)

1551) Interferenza nel periodo dal 420° g al 434° g dall'inizio dei lavori, per un totale di 15 giorni lavorativi. Fasi:

- **Montaggio di apparecchi igienico sanitari**
- **Fornitura e posa in opera di arredi**

Le lavorazioni su elencate sono eseguite rispettivamente dal 420° g al 434° g per 15 giorni lavorativi, e dal 405° g al 434° g per 30 giorni lavorativi.

Dette lavorazioni interferiscono fra loro per i seguenti periodi: dal 420° g al 434° g per 15 giorni lavorativi.

Coordinamento:

- La circolazione delle macchine operatrici deve avvenire utilizzando percorsi ben definiti e la velocità deve risultare ridotta a passo d'uomo.
- Il personale non strettamente necessario alle lavorazioni dovrà allontanarsi dalla zona interessata e gli addetti dovranno adottare, se del caso, i dispositivi di protezione individuale idonei alle attività.
- Durante il trasporto di materiale sfuso ad elevata polverosità è necessario provvedere ad inumidire i materiali stessi per limitare la formazione di polveri.
- Utilizzo di indumenti ad alta visibilità (DPI da adottare)
- Utilizzo di maschera antipolvere (DPI da adottare)
- Le operazioni di sollevamento e/o di trasporto di carichi devono avvenire evitando il passaggio dei carichi sospesi al di sopra di postazioni di lavoro.
- L'area sottostante la traiettoria di passaggio dei carichi deve essere opportunamente delimitata.
- Utilizzo di casco (DPI da adottare)
- Delimitare e segnalare la zona di intervento a livello di rumorosità elevato.
- Utilizzo di otoprotettori (DPI da adottare)

1552) Interferenza nel periodo dal 420° g al 434° g dall'inizio dei lavori, per un totale di 15 giorni lavorativi. Fasi:

- **Montaggio di apparecchi igienico sanitari**
- **Rimozione di massetti e pavimentazioni**

Le lavorazioni su elencate sono eseguite rispettivamente dal 420° g al 434° g per 15 giorni lavorativi, e dal 408° g al 437° g per 30 giorni lavorativi.

Dette lavorazioni interferiscono fra loro per i seguenti periodi: dal 420° g al 434° g per 15 giorni lavorativi.

Coordinamento:

- La circolazione delle macchine operatrici deve avvenire utilizzando percorsi ben definiti e la velocità deve risultare ridotta a passo d'uomo.
- Il personale non strettamente necessario alle lavorazioni dovrà allontanarsi dalla zona interessata e gli addetti dovranno adottare, se del caso, i dispositivi di protezione individuale idonei alle attività.
- Durante il trasporto di materiale sfuso ad elevata polverosità è necessario provvedere ad inumidire i materiali stessi per limitare la formazione di polveri.
- Utilizzo di indumenti ad alta visibilità (DPI da adottare)
- Utilizzo di maschera antipolvere (DPI da adottare)
- Le operazioni di sollevamento e/o di trasporto di carichi devono avvenire evitando il passaggio dei carichi sospesi al di sopra di postazioni di lavoro.

- g) L'area sottostante la traiettoria di passaggio dei carichi deve essere opportunamente delimitata.
- h) L'area sottostante il canalei deve essere opportunamente delimitata.
- i) Nelle attività di demolizione la diffusione di polveri e fibre deve essere ridotta al minimo irrorando periodicamente le superfici da demolire.
- j) Utilizzo di casco (DPI da adottare)
- k) Nelle attività di demolizione quando la quantità di polveri e fibre presenti superi i limiti tollerati devono essere forniti ed utilizzati indumenti di lavoro e dispositivi di protezione individuale idonei alle attività.
- l) Delimitare e segnalare la zona di intervento a livello di rumorosità elevato.
- m) Utilizzo di otoprotettori (DPI da adottare)

1553) Interferenza nel periodo dal 420° g al 424° g dall'inizio dei lavori, per un totale di 5 giorni lavorativi. Fasi:

- **Realizzazione della rete idrica e degli attacchi per impianto antincendio**
- **Posa macchine e apparecchiature finali**

Le lavorazioni su elencate sono eseguite rispettivamente dal 375° g al 424° g per 50 giorni lavorativi, e dal 420° g al 434° g per 15 giorni lavorativi.

Dette lavorazioni interferiscono fra loro per i seguenti periodi: dal 420° g al 424° g per 5 giorni lavorativi.

Coordinamento:

- a) In prossimità della zona d'intervento è necessario allontanare preventivamente tutti i materiali facilmente infiammabili; qualora i suddetti materiali non possono essere allontanati è necessario proteggerli con teli protettivi.
- b) In prossimità della zona d'intervento deve essere tenuto a disposizione un estintore portatile.
- c) Delimitare e segnalare la zona di intervento a radiazioni non ionizzanti.
- d) Il personale non strettamente necessario alle lavorazioni dovrà allontanarsi dalla zona interessata e gli addetti dovranno adottare, se del caso, i dispositivi di protezione individuale idonei alle attività.
- e) La circolazione delle macchine operatrici deve avvenire utilizzando percorsi ben definiti e la velocità deve risultare ridotta a passo d'uomo.
- f) Utilizzo di indumenti ad alta visibilità (DPI da adottare)

1554) Interferenza nel periodo dal 420° g al 434° g dall'inizio dei lavori, per un totale di 15 giorni lavorativi. Fasi:

- **Consolidamento struttura in c.a. con applicazione di rete in acciaio**
- **Montaggio di apparecchi igienico sanitari**

Le lavorazioni su elencate sono eseguite rispettivamente dal 406° g al 435° g per 30 giorni lavorativi, e dal 420° g al 434° g per 15 giorni lavorativi.

Dette lavorazioni interferiscono fra loro per i seguenti periodi: dal 420° g al 434° g per 15 giorni lavorativi.

Coordinamento:

- a) La circolazione delle macchine operatrici deve avvenire utilizzando percorsi ben definiti e la velocità deve risultare ridotta a passo d'uomo.
- b) Il personale non strettamente necessario alle lavorazioni dovrà allontanarsi dalla zona interessata e gli addetti dovranno adottare, se del caso, i dispositivi di protezione individuale idonei alle attività.
- c) L'area sottostante la traiettoria di passaggio dei carichi deve essere opportunamente delimitata.
- d) Utilizzo di casco (DPI da adottare)
- e) Le operazioni di sollevamento e/o di trasporto di carichi devono avvenire evitando il passaggio dei carichi sospesi al di sopra di postazioni di lavoro.
- f) Le postazioni di lavoro fisse devono essere protette da un solido impalcato sovrastante, ad altezza non maggiore di 3 metri da terra, a protezione contro la caduta di materiali.
- g) Delimitare e segnalare la zona di intervento a livello di rumorosità elevato.
- h) Utilizzo di otoprotettori (DPI da adottare)

1555) Interferenza nel periodo dal 420° g al 424° g dall'inizio dei lavori, per un totale di 5 giorni lavorativi. Fasi:

- **Realizzazione della rete idrica e degli attacchi per impianto antincendio**
- **Montaggio di apparecchi igienico sanitari**

Le lavorazioni su elencate sono eseguite rispettivamente dal 375° g al 424° g per 50 giorni lavorativi, e dal 420° g al 434° g per 15 giorni lavorativi.

Dette lavorazioni interferiscono fra loro per i seguenti periodi: dal 420° g al 424° g per 5 giorni lavorativi.

Coordinamento:

- a) In prossimità della zona d'intervento è necessario allontanare preventivamente tutti i materiali facilmente infiammabili; qualora i suddetti materiali non possono essere allontanati è necessario proteggerli con teli protettivi.
- b) In prossimità della zona d'intervento deve essere tenuto a disposizione un estintore portatile.
- c) Delimitare e segnalare la zona di intervento a radiazioni non ionizzanti.
- d) Il personale non strettamente necessario alle lavorazioni dovrà allontanarsi dalla zona interessata e gli addetti dovranno adottare, se del caso, i dispositivi di protezione individuale idonei alle attività.

1556) Interferenza nel periodo dal 420° g al 434° g dall'inizio dei lavori, per un totale di 15 giorni lavorativi. Fasi:

- **Tinteggiatura di superfici esterne**
- **Posa macchine e apparecchiature finali**

Le lavorazioni su elencate sono eseguite rispettivamente dal 415° g al 434° g per 20 giorni lavorativi, e dal 420° g al 434° g per 15 giorni lavorativi.

Dette lavorazioni interferiscono fra loro per i seguenti periodi: dal 420° g al 434° g per 15 giorni lavorativi.

Coordinamento:

- a) La circolazione delle macchine operatrici deve avvenire utilizzando percorsi ben definiti e la velocità deve risultare ridotta a passo d'uomo.

- b) Il personale non strettamente necessario alle lavorazioni dovrà allontanarsi dalla zona interessata e gli addetti dovranno adottare, se del caso, i dispositivi di protezione individuale idonei alle attività.
- c) L'area sottostante la traiettoria di passaggio dei carichi deve essere opportunamente delimitata.
- d) Utilizzo di casco (DPI da adottare)
- e) Utilizzo di indumenti ad alta visibilità (DPI da adottare)
- f) Le operazioni di sollevamento e/o di trasporto di carichi devono avvenire evitando il passaggio dei carichi sospesi al di sopra di postazioni di lavoro.

1557) Interferenza nel periodo dal 420° g al 434° g dall'inizio dei lavori, per un totale di 15 giorni lavorativi. Fasi:

- **Tinteggiatura di superfici esterne**
- **Montaggio di apparecchi igienico sanitari**

Le lavorazioni su elencate sono eseguite rispettivamente dal 415° g al 434° g per 20 giorni lavorativi, e dal 420° g al 434° g per 15 giorni lavorativi.

Dette lavorazioni interferiscono fra loro per i seguenti periodi: dal 420° g al 434° g per 15 giorni lavorativi.

Coordinamento:

- a) La circolazione delle macchine operatrici deve avvenire utilizzando percorsi ben definiti e la velocità deve risultare ridotta a passo d'uomo.
- b) Il personale non strettamente necessario alle lavorazioni dovrà allontanarsi dalla zona interessata e gli addetti dovranno adottare, se del caso, i dispositivi di protezione individuale idonei alle attività.
- c) L'area sottostante la traiettoria di passaggio dei carichi deve essere opportunamente delimitata.
- d) Utilizzo di casco (DPI da adottare)
- e) Utilizzo di indumenti ad alta visibilità (DPI da adottare)
- f) Le operazioni di sollevamento e/o di trasporto di carichi devono avvenire evitando il passaggio dei carichi sospesi al di sopra di postazioni di lavoro.

1558) Interferenza nel periodo dal 420° g al 434° g dall'inizio dei lavori, per un totale di 15 giorni lavorativi. Fasi:

- **Posa macchine e apparecchiature finali**
- **Installazione apparecchiature finali**

Le lavorazioni su elencate sono eseguite rispettivamente dal 420° g al 434° g per 15 giorni lavorativi, e dal 415° g al 434° g per 20 giorni lavorativi.

Dette lavorazioni interferiscono fra loro per i seguenti periodi: dal 420° g al 434° g per 15 giorni lavorativi.

Coordinamento:

- a) La circolazione delle macchine operatrici deve avvenire utilizzando percorsi ben definiti e la velocità deve risultare ridotta a passo d'uomo.
- b) Il personale non strettamente necessario alle lavorazioni dovrà allontanarsi dalla zona interessata e gli addetti dovranno adottare, se del caso, i dispositivi di protezione individuale idonei alle attività.
- c) Utilizzo di indumenti ad alta visibilità (DPI da adottare)

1559) Interferenza nel periodo dal 420° g al 424° g dall'inizio dei lavori, per un totale di 5 giorni lavorativi. Fasi:

- **Posa macchine e apparecchiature finali**
- **Realizzazione di impianto antintrusione/videosorveglianza**

Le lavorazioni su elencate sono eseguite rispettivamente dal 420° g al 434° g per 15 giorni lavorativi, e dal 375° g al 424° g per 50 giorni lavorativi.

Dette lavorazioni interferiscono fra loro per i seguenti periodi: dal 420° g al 424° g per 5 giorni lavorativi.

Coordinamento:

- a) La circolazione delle macchine operatrici deve avvenire utilizzando percorsi ben definiti e la velocità deve risultare ridotta a passo d'uomo.
- b) Il personale non strettamente necessario alle lavorazioni dovrà allontanarsi dalla zona interessata e gli addetti dovranno adottare, se del caso, i dispositivi di protezione individuale idonei alle attività.
- c) Utilizzo di indumenti ad alta visibilità (DPI da adottare)

1560) Interferenza nel periodo dal 420° g al 434° g dall'inizio dei lavori, per un totale di 15 giorni lavorativi. Fasi:

- **Posa macchine e apparecchiature finali**
- **Rimozione di massetti e pavimentazioni**

Le lavorazioni su elencate sono eseguite rispettivamente dal 420° g al 434° g per 15 giorni lavorativi, e dal 408° g al 437° g per 30 giorni lavorativi.

Dette lavorazioni interferiscono fra loro per i seguenti periodi: dal 420° g al 434° g per 15 giorni lavorativi.

Coordinamento:

- a) La circolazione delle macchine operatrici deve avvenire utilizzando percorsi ben definiti e la velocità deve risultare ridotta a passo d'uomo.
- b) Il personale non strettamente necessario alle lavorazioni dovrà allontanarsi dalla zona interessata e gli addetti dovranno adottare, se del caso, i dispositivi di protezione individuale idonei alle attività.
- c) Utilizzo di indumenti ad alta visibilità (DPI da adottare)
- d) Durante il trasporto di materiale sfuso ad elevata polverosità è necessario provvedere ad inumidire i materiali stessi per limitare la formazione di polveri.
- e) Utilizzo di maschera antipolvere (DPI da adottare)
- f) Le operazioni di sollevamento e/o di trasporto di carichi devono avvenire evitando il passaggio dei carichi sospesi al di sopra di postazioni di lavoro.
- g) L'area sottostante la traiettoria di passaggio dei carichi deve essere opportunamente delimitata.
- h) L'area sottostante il canalei deve essere opportunamente delimitata.
- i) Nelle attività di demolizione la diffusione di polveri e fibre deve essere ridotta al minimo irrorando periodicamente le superfici da demolire.
- j) Utilizzo di casco (DPI da adottare)
- k) Nelle attività di demolizione quando la quantità di polveri e fibre presenti superi i limiti tollerati devono essere forniti ed utilizzati indumenti di

- lavoro e dispositivi di protezione individuale idonei alle attività.
l) Delimitare e segnalare la zona di intervento a livello di rumorosità elevato.
m) Utilizzo di otoprotettori (DPI da adottare)

1561) Interferenza nel periodo dal 420° g al 434° g dall'inizio dei lavori, per un totale di 15 giorni lavorativi. Fasi:

- Posa macchine e apparecchiature finali
- Fornitura e posa in opera di arredi

Le lavorazioni su elencate sono eseguite rispettivamente dal 420° g al 434° g per 15 giorni lavorativi, e dal 405° g al 434° g per 30 giorni lavorativi.

Dette lavorazioni interferiscono fra loro per i seguenti periodi: dal 420° g al 434° g per 15 giorni lavorativi.

Coordinamento:

- a) La circolazione delle macchine operatrici deve avvenire utilizzando percorsi ben definiti e la velocità deve risultare ridotta a passo d'uomo.
- b) Il personale non strettamente necessario alle lavorazioni dovrà allontanarsi dalla zona interessata e gli addetti dovranno adottare, se del caso, i dispositivi di protezione individuale idonei alle attività.
- c) Utilizzo di indumenti ad alta visibilità (DPI da adottare)
- d) Durante il trasporto di materiale sfuso ad elevata polverosità è necessario provvedere ad inumidire i materiali stessi per limitare la formazione di polveri.
- e) Utilizzo di maschera antipolvere (DPI da adottare)
- f) Le operazioni di sollevamento e/o di trasporto di carichi devono avvenire evitando il passaggio dei carichi sospesi al di sopra di postazioni di lavoro.
- g) L'area sottostante la traiettoria di passaggio dei carichi deve essere opportunamente delimitata.
- h) Utilizzo di casco (DPI da adottare)
- i) Delimitare e segnalare la zona di intervento a livello di rumorosità elevato.
- j) Utilizzo di otoprotettori (DPI da adottare)

1562) Interferenza nel periodo dal 420° g al 434° g dall'inizio dei lavori, per un totale di 15 giorni lavorativi. Fasi:

- Montaggio di apparecchi igienico sanitari
- Installazione apparecchiature finali

Le lavorazioni su elencate sono eseguite rispettivamente dal 420° g al 434° g per 15 giorni lavorativi, e dal 415° g al 434° g per 20 giorni lavorativi.

Dette lavorazioni interferiscono fra loro per i seguenti periodi: dal 420° g al 434° g per 15 giorni lavorativi.

Coordinamento:

- a) Le attività interferenti saranno opportunamente distanziate spazialmente.
- b) Le attività interferenti saranno opportunamente distanziate temporalmente.
- c) Le operazioni di sollevamento e/o di trasporto di carichi devono avvenire evitando il passaggio dei carichi sospesi al di sopra di postazioni di lavoro.
- d) La circolazione delle macchine operatrici deve avvenire utilizzando percorsi ben definiti e la velocità deve risultare ridotta a passo d'uomo.

1563) Interferenza nel periodo dal 420° g al 424° g dall'inizio dei lavori, per un totale di 5 giorni lavorativi. Fasi:

- Montaggio di apparecchi igienico sanitari
- Distribuzione di impianto rete dati, BMS e domotica

Le lavorazioni su elencate sono eseguite rispettivamente dal 420° g al 434° g per 15 giorni lavorativi, e dal 375° g al 424° g per 50 giorni lavorativi.

Dette lavorazioni interferiscono fra loro per i seguenti periodi: dal 420° g al 424° g per 5 giorni lavorativi.

Coordinamento:

- a) Le attività interferenti saranno opportunamente distanziate spazialmente.
- b) Le attività interferenti saranno opportunamente distanziate temporalmente.
- c) Le operazioni di sollevamento e/o di trasporto di carichi devono avvenire evitando il passaggio dei carichi sospesi al di sopra di postazioni di lavoro.
- d) La circolazione delle macchine operatrici deve avvenire utilizzando percorsi ben definiti e la velocità deve risultare ridotta a passo d'uomo.

1564) Interferenza nel periodo dal 420° g al 434° g dall'inizio dei lavori, per un totale di 15 giorni lavorativi. Fasi:

- Montaggio di apparecchi igienico sanitari
- Installazione apparecchiature finali

Le lavorazioni su elencate sono eseguite rispettivamente dal 420° g al 434° g per 15 giorni lavorativi, e dal 415° g al 434° g per 20 giorni lavorativi.

Dette lavorazioni interferiscono fra loro per i seguenti periodi: dal 420° g al 434° g per 15 giorni lavorativi.

Coordinamento:

- a) Le attività interferenti saranno opportunamente distanziate spazialmente.
- b) Le attività interferenti saranno opportunamente distanziate temporalmente.
- c) Le operazioni di sollevamento e/o di trasporto di carichi devono avvenire evitando il passaggio dei carichi sospesi al di sopra di postazioni di lavoro.
- d) La circolazione delle macchine operatrici deve avvenire utilizzando percorsi ben definiti e la velocità deve risultare ridotta a passo d'uomo.

1565) Interferenza nel periodo dal 420° g al 434° g dall'inizio dei lavori, per un totale di 15 giorni lavorativi. Fasi:

- **Tinteggiatura di superfici interne**
- **Montaggio di apparecchi igienico sanitari**

Le lavorazioni su elencate sono eseguite rispettivamente dal 375° g al 434° g per 60 giorni lavorativi, e dal 420° g al 434° g per 15 giorni lavorativi.

Dette lavorazioni interferiscono fra loro per i seguenti periodi: dal 420° g al 434° g per 15 giorni lavorativi.

Coordinamento:

- Le operazioni di sollevamento e/o di trasporto di carichi devono avvenire evitando il passaggio dei carichi sospesi al di sopra di postazioni di lavoro.
- L'area sottostante la traiettoria di passaggio dei carichi deve essere opportunamente delimitata.
- La circolazione delle macchine operatrici deve avvenire utilizzando percorsi ben definiti e la velocità deve risultare ridotta a passo d'uomo.
- Il personale non strettamente necessario alle lavorazioni dovrà allontanarsi dalla zona interessata e gli addetti dovranno adottare, se del caso, i dispositivi di protezione individuale idonei alle attività.
- Utilizzo di casco (DPI da adottare)
- Utilizzo di indumenti ad alta visibilità (DPI da adottare)

1566) Interferenza nel periodo dal 420° g al 434° g dall'inizio dei lavori, per un totale di 15 giorni lavorativi. Fasi:

- **Tinteggiatura di superfici interne**
- **Posa macchine e apparecchiature finali**

Le lavorazioni su elencate sono eseguite rispettivamente dal 375° g al 434° g per 60 giorni lavorativi, e dal 420° g al 434° g per 15 giorni lavorativi.

Dette lavorazioni interferiscono fra loro per i seguenti periodi: dal 420° g al 434° g per 15 giorni lavorativi.

Coordinamento:

- Le operazioni di sollevamento e/o di trasporto di carichi devono avvenire evitando il passaggio dei carichi sospesi al di sopra di postazioni di lavoro.
- L'area sottostante la traiettoria di passaggio dei carichi deve essere opportunamente delimitata.
- La circolazione delle macchine operatrici deve avvenire utilizzando percorsi ben definiti e la velocità deve risultare ridotta a passo d'uomo.
- Il personale non strettamente necessario alle lavorazioni dovrà allontanarsi dalla zona interessata e gli addetti dovranno adottare, se del caso, i dispositivi di protezione individuale idonei alle attività.
- Utilizzo di casco (DPI da adottare)
- Utilizzo di indumenti ad alta visibilità (DPI da adottare)

1567) Interferenza nel periodo dal 420° g al 426° g dall'inizio dei lavori, per un totale di 7 giorni lavorativi. Fasi:

- **Posa macchine e apparecchiature finali**
- **Rimozione di controsoffittature, intonaci e rivestimenti interni**

Le lavorazioni su elencate sono eseguite rispettivamente dal 420° g al 434° g per 15 giorni lavorativi, e dal 397° g al 426° g per 30 giorni lavorativi.

Dette lavorazioni interferiscono fra loro per i seguenti periodi: dal 420° g al 426° g per 7 giorni lavorativi.

Coordinamento:

- La circolazione delle macchine operatrici deve avvenire utilizzando percorsi ben definiti e la velocità deve risultare ridotta a passo d'uomo.
- Il personale non strettamente necessario alle lavorazioni dovrà allontanarsi dalla zona interessata e gli addetti dovranno adottare, se del caso, i dispositivi di protezione individuale idonei alle attività.
- Utilizzo di indumenti ad alta visibilità (DPI da adottare)
- Durante il trasporto di materiale sfuso ad elevata polverosità è necessario provvedere ad inumidire i materiali stessi per limitare la formazione di polveri.
- Utilizzo di maschera antipolvere (DPI da adottare)
- Le operazioni di sollevamento e/o di trasporto di carichi devono avvenire evitando il passaggio dei carichi sospesi al di sopra di postazioni di lavoro.
- L'area sottostante la traiettoria di passaggio dei carichi deve essere opportunamente delimitata.
- Nelle attività di demolizione la diffusione di polveri e fibre deve essere ridotta al minimo irrorando periodicamente le superfici da demolire.
- Nelle attività di demolizione quando la quantità di polveri e fibre presenti superi i limiti tollerati devono essere forniti ed utilizzati indumenti di lavoro e dispositivi di protezione individuale idonei alle attività.
- Delimitare e segnalare la zona di intervento a livello di rumorosità elevato.
- Utilizzo di otoprotettori (DPI da adottare)
- L'area sottostante il canalei deve essere opportunamente delimitata.
- Utilizzo di casco (DPI da adottare)

1568) Interferenza nel periodo dal 420° g al 424° g dall'inizio dei lavori, per un totale di 5 giorni lavorativi. Fasi:

- **Realizzazione della rete di distribuzione e terminali per impianto di climatizzazione (caldo e freddo)**
- **Montaggio di apparecchi igienico sanitari**

Le lavorazioni su elencate sono eseguite rispettivamente dal 375° g al 424° g per 50 giorni lavorativi, e dal 420° g al 434° g per 15 giorni lavorativi.

Dette lavorazioni interferiscono fra loro per i seguenti periodi: dal 420° g al 424° g per 5 giorni lavorativi.

Coordinamento:

- In prossimità della zona d'intervento è necessario allontanare preventivamente tutti i materiali facilmente infiammabili; qualora i suddetti materiali non possono essere allontanati è necessario proteggerli con teli protettivi.
- In prossimità della zona d'intervento deve essere tenuto a disposizione un estintore portatile.
- Delimitare e segnalare la zona di intervento a radiazioni non ionizzanti.
- Il personale non strettamente necessario alle lavorazioni dovrà allontanarsi dalla zona interessata e gli addetti dovranno adottare, se del caso, i

dispositivi di protezione individuale idonei alle attività.

1569) Interferenza nel periodo dal 420° g al 426° g dall'inizio dei lavori, per un totale di 7 giorni lavorativi. Fasi:

- **Montaggio di apparecchi igienico sanitari**
- **Rimozione di controsoffittature, intonaci e rivestimenti interni**

Le lavorazioni su elencate sono eseguite rispettivamente dal 420° g al 434° g per 15 giorni lavorativi, e dal 397° g al 426° g per 30 giorni lavorativi.

Dette lavorazioni interferiscono fra loro per i seguenti periodi: dal 420° g al 426° g per 7 giorni lavorativi.

Coordinamento:

- a) La circolazione delle macchine operatrici deve avvenire utilizzando percorsi ben definiti e la velocità deve risultare ridotta a passo d'uomo.
- b) Il personale non strettamente necessario alle lavorazioni dovrà allontanarsi dalla zona interessata e gli addetti dovranno adottare, se del caso, i dispositivi di protezione individuale idonei alle attività.
- c) Durante il trasporto di materiale sfuso ad elevata polverosità è necessario provvedere ad inumidire i materiali stessi per limitare la formazione di polveri.
- d) Utilizzo di indumenti ad alta visibilità (DPI da adottare)
- e) Utilizzo di maschera antipolvere (DPI da adottare)
- f) Le operazioni di sollevamento e/o di trasporto di carichi devono avvenire evitando il passaggio dei carichi sospesi al di sopra di postazioni di lavoro.
- g) L'area sottostante la traiettoria di passaggio dei carichi deve essere opportunamente delimitata.
- h) Nelle attività di demolizione la diffusione di polveri e fibre deve essere ridotta al minimo irrorando periodicamente le superfici da demolire.
- i) Nelle attività di demolizione quando la quantità di polveri e fibre presenti superi i limiti tollerati devono essere forniti ed utilizzati indumenti di lavoro e dispositivi di protezione individuale idonei alle attività.
- j) Delimitare e segnalare la zona di intervento a livello di rumorosità elevato.
- k) Utilizzo di otoprotettori (DPI da adottare)
- l) L'area sottostante il canalei deve essere opportunamente delimitata.
- m) Utilizzo di casco (DPI da adottare)

1570) Interferenza nel periodo dal 420° g al 434° g dall'inizio dei lavori, per un totale di 15 giorni lavorativi. Fasi:

- **Consolidamento struttura in c.a. con applicazione di rete in acciaio**
- **Posa macchine e apparecchiature finali**

Le lavorazioni su elencate sono eseguite rispettivamente dal 406° g al 435° g per 30 giorni lavorativi, e dal 420° g al 434° g per 15 giorni lavorativi.

Dette lavorazioni interferiscono fra loro per i seguenti periodi: dal 420° g al 434° g per 15 giorni lavorativi.

Coordinamento:

- a) La circolazione delle macchine operatrici deve avvenire utilizzando percorsi ben definiti e la velocità deve risultare ridotta a passo d'uomo.
- b) Il personale non strettamente necessario alle lavorazioni dovrà allontanarsi dalla zona interessata e gli addetti dovranno adottare, se del caso, i dispositivi di protezione individuale idonei alle attività.
- c) L'area sottostante la traiettoria di passaggio dei carichi deve essere opportunamente delimitata.
- d) Utilizzo di casco (DPI da adottare)
- e) Le operazioni di sollevamento e/o di trasporto di carichi devono avvenire evitando il passaggio dei carichi sospesi al di sopra di postazioni di lavoro.
- f) Le postazioni di lavoro fisse devono essere protette da un solido impalcato sovrastante, ad altezza non maggiore di 3 metri da terra, a protezione contro la caduta di materiali.
- g) Delimitare e segnalare la zona di intervento a livello di rumorosità elevato.
- h) Utilizzo di otoprotettori (DPI da adottare)
- i) Utilizzo di indumenti ad alta visibilità (DPI da adottare)

1571) Interferenza nel periodo dal 420° g al 434° g dall'inizio dei lavori, per un totale di 15 giorni lavorativi. Fasi:

- **Posa macchine e apparecchiature finali**
- **Installazione apparecchiature finali**

Le lavorazioni su elencate sono eseguite rispettivamente dal 420° g al 434° g per 15 giorni lavorativi, e dal 415° g al 434° g per 20 giorni lavorativi.

Dette lavorazioni interferiscono fra loro per i seguenti periodi: dal 420° g al 434° g per 15 giorni lavorativi.

Coordinamento:

- a) La circolazione delle macchine operatrici deve avvenire utilizzando percorsi ben definiti e la velocità deve risultare ridotta a passo d'uomo.
- b) Il personale non strettamente necessario alle lavorazioni dovrà allontanarsi dalla zona interessata e gli addetti dovranno adottare, se del caso, i dispositivi di protezione individuale idonei alle attività.
- c) Utilizzo di indumenti ad alta visibilità (DPI da adottare)

1572) Interferenza nel periodo dal 420° g al 424° g dall'inizio dei lavori, per un totale di 5 giorni lavorativi. Fasi:

- **Posa macchine e apparecchiature finali**
- **Distribuzione di impianto rete dati, BMS e domotica**

Le lavorazioni su elencate sono eseguite rispettivamente dal 420° g al 434° g per 15 giorni lavorativi, e dal 375° g al 424° g per 50 giorni lavorativi.

Dette lavorazioni interferiscono fra loro per i seguenti periodi: dal 420° g al 424° g per 5 giorni lavorativi.

Coordinamento:

- a) La circolazione delle macchine operatrici deve avvenire utilizzando percorsi ben definiti e la velocità deve risultare ridotta a passo d'uomo.

- b) Il personale non strettamente necessario alle lavorazioni dovrà allontanarsi dalla zona interessata e gli addetti dovranno adottare, se del caso, i dispositivi di protezione individuale idonei alle attività.
c) Utilizzo di indumenti ad alta visibilità (DPI da adottare)

1573) Interferenza nel periodo dal 420° g al 434° g dall'inizio dei lavori, per un totale di 15 giorni lavorativi. Fasi:

- **Posa macchine e apparecchiature finali**
- **Installazione apparecchiature finali**

Le lavorazioni su elencate sono eseguite rispettivamente dal 420° g al 434° g per 15 giorni lavorativi, e dal 415° g al 434° g per 20 giorni lavorativi.

Dette lavorazioni interferiscono fra loro per i seguenti periodi: dal 420° g al 434° g per 15 giorni lavorativi.

Coordinamento:

- a) La circolazione delle macchine operatrici deve avvenire utilizzando percorsi ben definiti e la velocità deve risultare ridotta a passo d'uomo.
b) Il personale non strettamente necessario alle lavorazioni dovrà allontanarsi dalla zona interessata e gli addetti dovranno adottare, se del caso, i dispositivi di protezione individuale idonei alle attività.
c) Utilizzo di indumenti ad alta visibilità (DPI da adottare)

1574) Interferenza nel periodo dal 420° g al 424° g dall'inizio dei lavori, per un totale di 5 giorni lavorativi. Fasi:

- **Posa macchine e apparecchiature finali**
- **Realizzazione della rete di distribuzione di impianto idrico-sanitario**

Le lavorazioni su elencate sono eseguite rispettivamente dal 420° g al 434° g per 15 giorni lavorativi, e dal 375° g al 424° g per 50 giorni lavorativi.

Dette lavorazioni interferiscono fra loro per i seguenti periodi: dal 420° g al 424° g per 5 giorni lavorativi.

Coordinamento:

- a) In prossimità della zona d'intervento è necessario allontanare preventivamente tutti i materiali facilmente infiammabili; qualora i suddetti materiali non possono essere allontanati è necessario proteggerli con teli protettivi.
b) In prossimità della zona d'intervento deve essere tenuto a disposizione un estintore portatile.
c) Delimitare e segnalare la zona di intervento a radiazioni non ionizzanti.
d) La circolazione delle macchine operatrici deve avvenire utilizzando percorsi ben definiti e la velocità deve risultare ridotta a passo d'uomo.
e) Il personale non strettamente necessario alle lavorazioni dovrà allontanarsi dalla zona interessata e gli addetti dovranno adottare, se del caso, i dispositivi di protezione individuale idonei alle attività.
f) Utilizzo di indumenti ad alta visibilità (DPI da adottare)

1575) Interferenza nel periodo dal 420° g al 424° g dall'inizio dei lavori, per un totale di 5 giorni lavorativi. Fasi:

- **Posa macchine e apparecchiature finali**
- **Distribuzione impianto illuminazione normale e di emergenza**

Le lavorazioni su elencate sono eseguite rispettivamente dal 420° g al 434° g per 15 giorni lavorativi, e dal 375° g al 424° g per 50 giorni lavorativi.

Dette lavorazioni interferiscono fra loro per i seguenti periodi: dal 420° g al 424° g per 5 giorni lavorativi.

Coordinamento:

- a) La circolazione delle macchine operatrici deve avvenire utilizzando percorsi ben definiti e la velocità deve risultare ridotta a passo d'uomo.
b) Il personale non strettamente necessario alle lavorazioni dovrà allontanarsi dalla zona interessata e gli addetti dovranno adottare, se del caso, i dispositivi di protezione individuale idonei alle attività.
c) Utilizzo di indumenti ad alta visibilità (DPI da adottare)

1576) Interferenza nel periodo dal 420° g al 424° g dall'inizio dei lavori, per un totale di 5 giorni lavorativi. Fasi:

- **Posa macchine e apparecchiature finali**
- **Distribuzione dell'impianto di rilevazione e allarme incendio**

Le lavorazioni su elencate sono eseguite rispettivamente dal 420° g al 434° g per 15 giorni lavorativi, e dal 375° g al 424° g per 50 giorni lavorativi.

Dette lavorazioni interferiscono fra loro per i seguenti periodi: dal 420° g al 424° g per 5 giorni lavorativi.

Coordinamento:

- a) La circolazione delle macchine operatrici deve avvenire utilizzando percorsi ben definiti e la velocità deve risultare ridotta a passo d'uomo.
b) Il personale non strettamente necessario alle lavorazioni dovrà allontanarsi dalla zona interessata e gli addetti dovranno adottare, se del caso, i dispositivi di protezione individuale idonei alle attività.
c) Utilizzo di indumenti ad alta visibilità (DPI da adottare)

1577) Interferenza nel periodo dal 420° g al 426° g dall'inizio dei lavori, per un totale di 7 giorni lavorativi. Fasi:

- **Posa macchine e apparecchiature finali**
- **Demolizione di tramezzature eseguita a mano**

Le lavorazioni su elencate sono eseguite rispettivamente dal 420° g al 434° g per 15 giorni lavorativi, e dal 397° g al 426° g per 30 giorni lavorativi.

Dette lavorazioni interferiscono fra loro per i seguenti periodi: dal 420° g al 426° g per 7 giorni lavorativi.

Coordinamento:

- a) La circolazione delle macchine operatrici deve avvenire utilizzando percorsi ben definiti e la velocità deve risultare ridotta a passo d'uomo.
- b) Il personale non strettamente necessario alle lavorazioni dovrà allontanarsi dalla zona interessata e gli addetti dovranno adottare, se del caso, i dispositivi di protezione individuale idonei alle attività.
- c) Utilizzo di indumenti ad alta visibilità (DPI da adottare)
- d) Durante il trasporto di materiale sfuso ad elevata polverosità è necessario provvedere ad inumidire i materiali stessi per limitare la formazione di polveri.
- e) Utilizzo di maschera antipolvere (DPI da adottare)
- f) Le operazioni di sollevamento e/o di trasporto di carichi devono avvenire evitando il passaggio dei carichi sospesi al di sopra di postazioni di lavoro.
- g) L'area sottostante la traiettoria di passaggio dei carichi deve essere opportunamente delimitata.
- h) Utilizzo di casco (DPI da adottare)
- i) L'area sottostante il canalei deve essere opportunamente delimitata.
- j) Nelle attività di demolizione la diffusione di polveri e fibre deve essere ridotta al minimo irrorando periodicamente le superfici da demolire.
- k) Nelle attività di demolizione quando la quantità di polveri e fibre presenti superi i limiti tollerati devono essere forniti ed utilizzati indumenti di lavoro e dispositivi di protezione individuale idonei alle attività.
- l) Delimitare e segnalare la zona di intervento a livello di rumorosità elevato.
- m) Utilizzo di otoprotettori (DPI da adottare)

1578) Interferenza nel periodo dal 420° g al 434° g dall'inizio dei lavori, per un totale di 15 giorni lavorativi. Fasi:

- **Posa macchine e apparecchiature finali**
- **Rimozione di massetti e pavimentazioni**

Le lavorazioni su elencate sono eseguite rispettivamente dal 420° g al 434° g per 15 giorni lavorativi, e dal 395° g al 434° g per 40 giorni lavorativi.

Dette lavorazioni interferiscono fra loro per i seguenti periodi: dal 420° g al 434° g per 15 giorni lavorativi.

Coordinamento:

- a) Le attività interferenti saranno opportunamente distanziate spazialmente.

1579) Interferenza nel periodo dal 420° g al 434° g dall'inizio dei lavori, per un totale di 15 giorni lavorativi. Fasi:

- **Montaggio di tutti i ponteggi metallici fissi all'esterno dei padiglioni 2 "Nervi" e 4 "abside"**
- **Posa macchine e apparecchiature finali**

Le lavorazioni su elencate sono eseguite rispettivamente dal 335° g al 439° g per 105 giorni lavorativi, e dal 420° g al 434° g per 15 giorni lavorativi.

Dette lavorazioni interferiscono fra loro per i seguenti periodi: dal 420° g al 434° g per 15 giorni lavorativi.

Coordinamento:

- a) La circolazione delle macchine operatrici deve avvenire utilizzando percorsi ben definiti e la velocità deve risultare ridotta a passo d'uomo.
- b) Il personale non strettamente necessario alle lavorazioni dovrà allontanarsi dalla zona interessata e gli addetti dovranno adottare, se del caso, i dispositivi di protezione individuale idonei alle attività.
- c) Durante il trasporto di materiale sfuso ad elevata polverosità è necessario provvedere ad inumidire i materiali stessi per limitare la formazione di polveri.
- d) Utilizzo di indumenti ad alta visibilità (DPI da adottare)
- e) Utilizzo di maschera antipolvere (DPI da adottare)
- f) Le operazioni di sollevamento e/o di trasporto di carichi devono avvenire evitando il passaggio dei carichi sospesi al di sopra di postazioni di lavoro.
- g) L'area sottostante la traiettoria di passaggio dei carichi deve essere opportunamente delimitata.
- h) Utilizzo di casco (DPI da adottare)

1580) Interferenza nel periodo dal 420° g al 424° g dall'inizio dei lavori, per un totale di 5 giorni lavorativi. Fasi:

- **Posa macchine e apparecchiature finali**
- **Realizzazione delle canalizzazioni**

Le lavorazioni su elencate sono eseguite rispettivamente dal 420° g al 434° g per 15 giorni lavorativi, e dal 375° g al 424° g per 50 giorni lavorativi.

Dette lavorazioni interferiscono fra loro per i seguenti periodi: dal 420° g al 424° g per 5 giorni lavorativi.

Coordinamento:

- a) La circolazione delle macchine operatrici deve avvenire utilizzando percorsi ben definiti e la velocità deve risultare ridotta a passo d'uomo.
- b) Il personale non strettamente necessario alle lavorazioni dovrà allontanarsi dalla zona interessata e gli addetti dovranno adottare, se del caso, i dispositivi di protezione individuale idonei alle attività.
- c) Utilizzo di indumenti ad alta visibilità (DPI da adottare)

1581) Interferenza nel periodo dal 420° g al 434° g dall'inizio dei lavori, per un totale di 15 giorni lavorativi. Fasi:

- **Posa macchine e apparecchiature finali**
- **Montaggio di apparecchi igienico sanitari**

Le lavorazioni su elencate sono eseguite rispettivamente dal 420° g al 434° g per 15 giorni lavorativi, e dal 420° g al 434° g per 15 giorni lavorativi.

Dette lavorazioni interferiscono fra loro per i seguenti periodi: dal 420° g al 434° g per 15 giorni lavorativi.

Coordinamento:

- a) La circolazione delle macchine operatrici deve avvenire utilizzando percorsi ben definiti e la velocità deve risultare ridotta a passo d'uomo.
- b) Il personale non strettamente necessario alle lavorazioni dovrà allontanarsi dalla zona interessata e gli addetti dovranno adottare, se del caso, i dispositivi di protezione individuale idonei alle attività.

c) Utilizzo di indumenti ad alta visibilità (DPI da adottare)

1582) Interferenza nel periodo dal 420° g al 434° g dall'inizio dei lavori, per un totale di 15 giorni lavorativi. Fasi:

- **Montaggio di tutti i ponteggi metallici fissi all'esterno dei padiglioni 2 "Nervi" e 4 "abside"**
- **Montaggio di apparecchi igienico sanitari**

Le lavorazioni su elencate sono eseguite rispettivamente dal 335° g al 439° g per 105 giorni lavorativi, e dal 420° g al 434° g per 15 giorni lavorativi.

Dette lavorazioni interferiscono fra loro per i seguenti periodi: dal 420° g al 434° g per 15 giorni lavorativi.

Coordinamento:

- a) La circolazione delle macchine operatrici deve avvenire utilizzando percorsi ben definiti e la velocità deve risultare ridotta a passo d'uomo.
- b) Il personale non strettamente necessario alle lavorazioni dovrà allontanarsi dalla zona interessata e gli addetti dovranno adottare, se del caso, i dispositivi di protezione individuale idonei alle attività.
- c) Durante il trasporto di materiale sfuso ad elevata polverosità è necessario provvedere ad inumidire i materiali stessi per limitare la formazione di polveri.
- d) Utilizzo di indumenti ad alta visibilità (DPI da adottare)
- e) Utilizzo di maschera antipolvere (DPI da adottare)
- f) Le operazioni di sollevamento e/o di trasporto di carichi devono avvenire evitando il passaggio dei carichi sospesi al di sopra di postazioni di lavoro.
- g) L'area sottostante la traiettoria di passaggio dei carichi deve essere opportunamente delimitata.
- h) Utilizzo di casco (DPI da adottare)

1583) Interferenza nel periodo dal 420° g al 426° g dall'inizio dei lavori, per un totale di 7 giorni lavorativi. Fasi:

- **Montaggio di strutture reticolari in acciaio**
- **Montaggio di apparecchi igienico sanitari**

Le lavorazioni su elencate sono eseguite rispettivamente dal 407° g al 426° g per 20 giorni lavorativi, e dal 420° g al 434° g per 15 giorni lavorativi.

Dette lavorazioni interferiscono fra loro per i seguenti periodi: dal 420° g al 426° g per 7 giorni lavorativi.

Coordinamento:

- a) Le operazioni di sollevamento e/o di trasporto di carichi devono avvenire evitando il passaggio dei carichi sospesi al di sopra di postazioni di lavoro.
- b) L'area sottostante la traiettoria di passaggio dei carichi deve essere opportunamente delimitata.
- c) La circolazione delle macchine operatrici deve avvenire utilizzando percorsi ben definiti e la velocità deve risultare ridotta a passo d'uomo.
- d) Il personale non strettamente necessario alle lavorazioni dovrà allontanarsi dalla zona interessata e gli addetti dovranno adottare, se del caso, i dispositivi di protezione individuale idonei alle attività.
- e) Utilizzo di indumenti ad alta visibilità (DPI da adottare)
- f) Utilizzo di casco (DPI da adottare)
- g) In prossimità della zona d'intervento è necessario allontanare preventivamente tutti i materiali facilmente infiammabili; qualora i suddetti materiali non possono essere allontanati è necessario proteggerli con teli protettivi.
- h) Delimitare e segnalare la zona di intervento a radiazioni non ionizzanti.
- i) Delimitare e segnalare la zona di intervento a livello di rumorosità elevato.
- j) Utilizzo di otoprotettori (DPI da adottare)

1584) Interferenza nel periodo dal 420° g al 428° g dall'inizio dei lavori, per un totale di 9 giorni lavorativi. Fasi:

- **Montaggio di serramenti interni**
- **Montaggio di apparecchi igienico sanitari**

Le lavorazioni su elencate sono eseguite rispettivamente dal 414° g al 428° g per 15 giorni lavorativi, e dal 420° g al 434° g per 15 giorni lavorativi.

Dette lavorazioni interferiscono fra loro per i seguenti periodi: dal 420° g al 428° g per 9 giorni lavorativi.

Coordinamento:

- a) Le operazioni di sollevamento e/o di trasporto di carichi devono avvenire evitando il passaggio dei carichi sospesi al di sopra di postazioni di lavoro.
- b) L'area sottostante la traiettoria di passaggio dei carichi deve essere opportunamente delimitata.
- c) La circolazione delle macchine operatrici deve avvenire utilizzando percorsi ben definiti e la velocità deve risultare ridotta a passo d'uomo.
- d) Il personale non strettamente necessario alle lavorazioni dovrà allontanarsi dalla zona interessata e gli addetti dovranno adottare, se del caso, i dispositivi di protezione individuale idonei alle attività.
- e) Utilizzo di indumenti ad alta visibilità (DPI da adottare)

1585) Interferenza nel periodo dal 420° g al 422° g dall'inizio dei lavori, per un totale di 3 giorni lavorativi. Fasi:

- **Posa di pavimenti per interni in marmo**
- **Montaggio di apparecchi igienico sanitari**

Le lavorazioni su elencate sono eseguite rispettivamente dal 408° g al 422° g per 15 giorni lavorativi, e dal 420° g al 434° g per 15 giorni lavorativi.

Dette lavorazioni interferiscono fra loro per i seguenti periodi: dal 420° g al 422° g per 3 giorni lavorativi.

Coordinamento:

- a) Delimitare e segnalare la zona di intervento a livello di rumorosità elevato.
- b) Utilizzo di otoprotettori (DPI da adottare)
- c) La circolazione delle macchine operatrici deve avvenire utilizzando percorsi ben definiti e la velocità deve risultare ridotta a passo d'uomo.

- d) Il personale non strettamente necessario alle lavorazioni dovrà allontanarsi dalla zona interessata e gli addetti dovranno adottare, se del caso, i dispositivi di protezione individuale idonei alle attività.
- e) Utilizzo di indumenti ad alta visibilità (DPI da adottare)
- f) Le operazioni di sollevamento e/o di trasporto di carichi devono avvenire evitando il passaggio dei carichi sospesi al di sopra di postazioni di lavoro.
- g) L'area sottostante la traiettoria di passaggio dei carichi deve essere opportunamente delimitata.
- h) Utilizzo di casco (DPI da adottare)

1586) Interferenza nel periodo dal 420° g al 422° g dall'inizio dei lavori, per un totale di 3 giorni lavorativi. Fasi:

- **Posa di pavimenti per interni in marmo**
- **Posa macchine e apparecchiature finali**

Le lavorazioni su elencate sono eseguite rispettivamente dal 408° g al 422° g per 15 giorni lavorativi, e dal 420° g al 434° g per 15 giorni lavorativi.

Dette lavorazioni interferiscono fra loro per i seguenti periodi: dal 420° g al 422° g per 3 giorni lavorativi.

Coordinamento:

- a) Delimitare e segnalare la zona di intervento a livello di rumorosità elevato.
- b) Utilizzo di otoprotettori (DPI da adottare)
- c) La circolazione delle macchine operatrici deve avvenire utilizzando percorsi ben definiti e la velocità deve risultare ridotta a passo d'uomo.
- d) Il personale non strettamente necessario alle lavorazioni dovrà allontanarsi dalla zona interessata e gli addetti dovranno adottare, se del caso, i dispositivi di protezione individuale idonei alle attività.
- e) Utilizzo di indumenti ad alta visibilità (DPI da adottare)
- f) Le operazioni di sollevamento e/o di trasporto di carichi devono avvenire evitando il passaggio dei carichi sospesi al di sopra di postazioni di lavoro.
- g) L'area sottostante la traiettoria di passaggio dei carichi deve essere opportunamente delimitata.
- h) Utilizzo di casco (DPI da adottare)

1587) Interferenza nel periodo dal 420° g al 428° g dall'inizio dei lavori, per un totale di 9 giorni lavorativi. Fasi:

- **Montaggio di serramenti interni**
- **Posa macchine e apparecchiature finali**

Le lavorazioni su elencate sono eseguite rispettivamente dal 414° g al 428° g per 15 giorni lavorativi, e dal 420° g al 434° g per 15 giorni lavorativi.

Dette lavorazioni interferiscono fra loro per i seguenti periodi: dal 420° g al 428° g per 9 giorni lavorativi.

Coordinamento:

- a) Le operazioni di sollevamento e/o di trasporto di carichi devono avvenire evitando il passaggio dei carichi sospesi al di sopra di postazioni di lavoro.
- b) L'area sottostante la traiettoria di passaggio dei carichi deve essere opportunamente delimitata.
- c) La circolazione delle macchine operatrici deve avvenire utilizzando percorsi ben definiti e la velocità deve risultare ridotta a passo d'uomo.
- d) Il personale non strettamente necessario alle lavorazioni dovrà allontanarsi dalla zona interessata e gli addetti dovranno adottare, se del caso, i dispositivi di protezione individuale idonei alle attività.
- e) Utilizzo di indumenti ad alta visibilità (DPI da adottare)

1588) Interferenza nel periodo dal 420° g al 426° g dall'inizio dei lavori, per un totale di 7 giorni lavorativi. Fasi:

- **Montaggio di strutture reticolari in acciaio**
- **Posa macchine e apparecchiature finali**

Le lavorazioni su elencate sono eseguite rispettivamente dal 407° g al 426° g per 20 giorni lavorativi, e dal 420° g al 434° g per 15 giorni lavorativi.

Dette lavorazioni interferiscono fra loro per i seguenti periodi: dal 420° g al 426° g per 7 giorni lavorativi.

Coordinamento:

- a) Le operazioni di sollevamento e/o di trasporto di carichi devono avvenire evitando il passaggio dei carichi sospesi al di sopra di postazioni di lavoro.
- b) L'area sottostante la traiettoria di passaggio dei carichi deve essere opportunamente delimitata.
- c) La circolazione delle macchine operatrici deve avvenire utilizzando percorsi ben definiti e la velocità deve risultare ridotta a passo d'uomo.
- d) Il personale non strettamente necessario alle lavorazioni dovrà allontanarsi dalla zona interessata e gli addetti dovranno adottare, se del caso, i dispositivi di protezione individuale idonei alle attività.
- e) Utilizzo di indumenti ad alta visibilità (DPI da adottare)
- f) Utilizzo di casco (DPI da adottare)
- g) In prossimità della zona d'intervento è necessario allontanare preventivamente tutti i materiali facilmente infiammabili; qualora i suddetti materiali non possono essere allontanati è necessario proteggerli con teli protettivi.
- h) Delimitare e segnalare la zona di intervento a radiazioni non ionizzanti.
- i) Delimitare e segnalare la zona di intervento a livello di rumorosità elevato.
- j) Utilizzo di otoprotettori (DPI da adottare)

1589) Interferenza nel periodo dal 420° g al 426° g dall'inizio dei lavori, per un totale di 7 giorni lavorativi. Fasi:

- **Montaggio di apparecchi igienico sanitari**
- **Demolizione di tramezzature eseguita a mano**

Le lavorazioni su elencate sono eseguite rispettivamente dal 420° g al 434° g per 15 giorni lavorativi, e dal 397° g al 426° g per 30 giorni lavorativi.

Dette lavorazioni interferiscono fra loro per i seguenti periodi: dal 420° g al 426° g per 7 giorni lavorativi.

- a) La circolazione delle macchine operatrici deve avvenire utilizzando percorsi ben definiti e la velocità deve risultare ridotta a passo d'uomo.
- b) Il personale non strettamente necessario alle lavorazioni dovrà allontanarsi dalla zona interessata e gli addetti dovranno adottare, se del caso, i dispositivi di protezione individuale idonei alle attività.
- c) Durante il trasporto di materiale sfuso ad elevata polverosità è necessario provvedere ad inumidire i materiali stessi per limitare la formazione di polveri.
- d) Utilizzo di indumenti ad alta visibilità (DPI da adottare)
- e) Utilizzo di maschera antipolvere (DPI da adottare)
- f) Le operazioni di sollevamento e/o di trasporto di carichi devono avvenire evitando il passaggio dei carichi sospesi al di sopra di postazioni di lavoro.
- g) L'area sottostante la traiettoria di passaggio dei carichi deve essere opportunamente delimitata.
- h) Utilizzo di casco (DPI da adottare)
- i) L'area sottostante il canalei deve essere opportunamente delimitata.
- j) Nelle attività di demolizione la diffusione di polveri e fibre deve essere ridotta al minimo irrorando periodicamente le superfici da demolire.
- k) Nelle attività di demolizione quando la quantità di polveri e fibre presenti superi i limiti tollerati devono essere forniti ed utilizzati indumenti di lavoro e dispositivi di protezione individuale idonei alle attività.
- l) Delimitare e segnalare la zona di intervento a livello di rumorosità elevato.
- m) Utilizzo di otoprotettori (DPI da adottare)

1590) Interferenza nel periodo dal 420° g al 422° g dall'inizio dei lavori, per un totale di 3 giorni lavorativi. Fasi:

- **Getto in calcestruzzo per le strutture in fondazione**
- **Posa macchine e apparecchiature finali**

Le lavorazioni su elencate sono eseguite rispettivamente dal 413° g al 422° g per 10 giorni lavorativi, e dal 420° g al 434° g per 15 giorni lavorativi.

Dette lavorazioni interferiscono fra loro per i seguenti periodi: dal 420° g al 422° g per 3 giorni lavorativi.

Coordinamento:

- a) La circolazione delle macchine operatrici deve avvenire utilizzando percorsi ben definiti e la velocità deve risultare ridotta a passo d'uomo.
- b) Il personale non strettamente necessario alle lavorazioni dovrà allontanarsi dalla zona interessata e gli addetti dovranno adottare, se del caso, i dispositivi di protezione individuale idonei alle attività.
- c) Utilizzo di indumenti ad alta visibilità (DPI da adottare)
- d) Delimitare e segnalare la zona d'intervento sottoposta a caduta di materiali dall'alto.
- e) Utilizzo di casco (DPI da adottare)

1591) Interferenza nel periodo dal 420° g al 422° g dall'inizio dei lavori, per un totale di 3 giorni lavorativi. Fasi:

- **Getto in calcestruzzo per le strutture in fondazione**
- **Montaggio di apparecchi igienico sanitari**

Le lavorazioni su elencate sono eseguite rispettivamente dal 413° g al 422° g per 10 giorni lavorativi, e dal 420° g al 434° g per 15 giorni lavorativi.

Dette lavorazioni interferiscono fra loro per i seguenti periodi: dal 420° g al 422° g per 3 giorni lavorativi.

Coordinamento:

- a) La circolazione delle macchine operatrici deve avvenire utilizzando percorsi ben definiti e la velocità deve risultare ridotta a passo d'uomo.
- b) Il personale non strettamente necessario alle lavorazioni dovrà allontanarsi dalla zona interessata e gli addetti dovranno adottare, se del caso, i dispositivi di protezione individuale idonei alle attività.
- c) Utilizzo di indumenti ad alta visibilità (DPI da adottare)
- d) Delimitare e segnalare la zona d'intervento sottoposta a caduta di materiali dall'alto.
- e) Utilizzo di casco (DPI da adottare)

1592) Interferenza nel periodo dal 420° g al 434° g dall'inizio dei lavori, per un totale di 15 giorni lavorativi. Fasi:

- **Applicazione di fibre in acciaio per consolidamento solaio**
- **Posa macchine e apparecchiature finali**

Le lavorazioni su elencate sono eseguite rispettivamente dal 406° g al 435° g per 30 giorni lavorativi, e dal 420° g al 434° g per 15 giorni lavorativi.

Dette lavorazioni interferiscono fra loro per i seguenti periodi: dal 420° g al 434° g per 15 giorni lavorativi.

Coordinamento:

- a) La circolazione delle macchine operatrici deve avvenire utilizzando percorsi ben definiti e la velocità deve risultare ridotta a passo d'uomo.
- b) Il personale non strettamente necessario alle lavorazioni dovrà allontanarsi dalla zona interessata e gli addetti dovranno adottare, se del caso, i dispositivi di protezione individuale idonei alle attività.
- c) L'area sottostante la traiettoria di passaggio dei carichi deve essere opportunamente delimitata.
- d) Utilizzo di casco (DPI da adottare)
- e) Le operazioni di sollevamento e/o di trasporto di carichi devono avvenire evitando il passaggio dei carichi sospesi al di sopra di postazioni di lavoro.
- f) Utilizzo di indumenti ad alta visibilità (DPI da adottare)

1593) Interferenza nel periodo dal 420° g al 429° g dall'inizio dei lavori, per un totale di 10 giorni lavorativi. Fasi:

- **Montaggio di serramenti esterni**
- **Montaggio di apparecchi igienico sanitari**

Le lavorazioni su elencate sono eseguite rispettivamente dal 405° g al 429° g per 25 giorni lavorativi, e dal 420° g al 434° g per 15

giorni lavorativi.

Dette lavorazioni interferiscono fra loro per i seguenti periodi: dal 420° g al 429° g per 10 giorni lavorativi.

Coordinamento:

- a) Le operazioni di sollevamento e/o di trasporto di carichi devono avvenire evitando il passaggio dei carichi sospesi al di sopra di postazioni di lavoro.
- b) L'area sottostante la traiettoria di passaggio dei carichi deve essere opportunamente delimitata.
- c) La circolazione delle macchine operatrici deve avvenire utilizzando percorsi ben definiti e la velocità deve risultare ridotta a passo d'uomo.
- d) Il personale non strettamente necessario alle lavorazioni dovrà allontanarsi dalla zona interessata e gli addetti dovranno adottare, se del caso, i dispositivi di protezione individuale idonei alle attività.
- e) Utilizzo di casco (DPI da adottare)
- f) Utilizzo di indumenti ad alta visibilità (DPI da adottare)

1594) Interferenza nel periodo dal 420° g al 429° g dall'inizio dei lavori, per un totale di 10 giorni lavorativi. Fasi:

- **Montaggio di serramenti esterni**
- **Posa macchine e apparecchiature finali**

Le lavorazioni su elencate sono eseguite rispettivamente dal 405° g al 429° g per 25 giorni lavorativi, e dal 420° g al 434° g per 15 giorni lavorativi.

Dette lavorazioni interferiscono fra loro per i seguenti periodi: dal 420° g al 429° g per 10 giorni lavorativi.

Coordinamento:

- a) Le operazioni di sollevamento e/o di trasporto di carichi devono avvenire evitando il passaggio dei carichi sospesi al di sopra di postazioni di lavoro.
- b) L'area sottostante la traiettoria di passaggio dei carichi deve essere opportunamente delimitata.
- c) La circolazione delle macchine operatrici deve avvenire utilizzando percorsi ben definiti e la velocità deve risultare ridotta a passo d'uomo.
- d) Il personale non strettamente necessario alle lavorazioni dovrà allontanarsi dalla zona interessata e gli addetti dovranno adottare, se del caso, i dispositivi di protezione individuale idonei alle attività.
- e) Utilizzo di casco (DPI da adottare)
- f) Utilizzo di indumenti ad alta visibilità (DPI da adottare)

1595) Interferenza nel periodo dal 420° g al 434° g dall'inizio dei lavori, per un totale di 15 giorni lavorativi. Fasi:

- **Realizzazione della carpenteria per le strutture in elevazione**
- **Montaggio di apparecchi igienico sanitari**

Le lavorazioni su elencate sono eseguite rispettivamente dal 419° g al 443° g per 25 giorni lavorativi, e dal 420° g al 434° g per 15 giorni lavorativi.

Dette lavorazioni interferiscono fra loro per i seguenti periodi: dal 420° g al 434° g per 15 giorni lavorativi.

Coordinamento:

- a) Le operazioni di sollevamento e/o di trasporto di carichi devono avvenire evitando il passaggio dei carichi sospesi al di sopra di postazioni di lavoro.
- b) L'area sottostante la traiettoria di passaggio dei carichi deve essere opportunamente delimitata.
- c) La circolazione delle macchine operatrici deve avvenire utilizzando percorsi ben definiti e la velocità deve risultare ridotta a passo d'uomo.
- d) Il personale non strettamente necessario alle lavorazioni dovrà allontanarsi dalla zona interessata e gli addetti dovranno adottare, se del caso, i dispositivi di protezione individuale idonei alle attività.
- e) Utilizzo di indumenti ad alta visibilità (DPI da adottare)
- f) Delimitare e segnalare la zona di intervento a livello di rumorosità elevato.
- g) Utilizzo di otoprotettori (DPI da adottare)

1596) Interferenza nel periodo dal 420° g al 434° g dall'inizio dei lavori, per un totale di 15 giorni lavorativi. Fasi:

- **Montaggio di apparecchi igienico sanitari**
- **Rimozione di copertura bituminosa contenente amianto**

Le lavorazioni su elencate sono eseguite rispettivamente dal 420° g al 434° g per 15 giorni lavorativi, e dal 365° g al 544° g per 180 giorni lavorativi.

Dette lavorazioni interferiscono fra loro per i seguenti periodi: dal 420° g al 434° g per 15 giorni lavorativi.

Coordinamento:

- a) La circolazione delle macchine operatrici deve avvenire utilizzando percorsi ben definiti e la velocità deve risultare ridotta a passo d'uomo.
- b) Il personale non strettamente necessario alle lavorazioni dovrà allontanarsi dalla zona interessata e gli addetti dovranno adottare, se del caso, i dispositivi di protezione individuale idonei alle attività.
- c) Durante il trasporto di materiale sfuso ad elevata polverosità è necessario provvedere ad inumidire i materiali stessi per limitare la formazione di polveri.
- d) Utilizzo di indumenti ad alta visibilità (DPI da adottare)
- e) Utilizzo di maschera antipolvere (DPI da adottare)
- f) Le operazioni di sollevamento e/o di trasporto di carichi devono avvenire evitando il passaggio dei carichi sospesi al di sopra di postazioni di lavoro.
- g) L'area sottostante la traiettoria di passaggio dei carichi deve essere opportunamente delimitata.
- h) Utilizzo di casco (DPI da adottare)

1597) Interferenza nel periodo dal 420° g al 434° g dall'inizio dei lavori, per un totale di 15 giorni lavorativi. Fasi:

- **Montaggio di apparecchi igienico sanitari**
- **Rimozione di massetti e pavimentazioni**

Le lavorazioni su elencate sono eseguite rispettivamente dal 420° g al 434° g per 15 giorni lavorativi, e dal 395° g al 434° g per 40 giorni lavorativi.

Dette lavorazioni interferiscono fra loro per i seguenti periodi: dal 420° g al 434° g per 15 giorni lavorativi.

Coordinamento:

a) Le attività interferenti saranno opportunamente distanziate spazialmente.

1598) Interferenza nel periodo dal 420° g al 424° g dall'inizio dei lavori, per un totale di 5 giorni lavorativi. Fasi:

- **Posa macchine e apparecchiature finali**
- **Distribuzione impianto FM**

Le lavorazioni su elencate sono eseguite rispettivamente dal 420° g al 434° g per 15 giorni lavorativi, e dal 375° g al 424° g per 50 giorni lavorativi.

Dette lavorazioni interferiscono fra loro per i seguenti periodi: dal 420° g al 424° g per 5 giorni lavorativi.

Coordinamento:

- a) La circolazione delle macchine operatrici deve avvenire utilizzando percorsi ben definiti e la velocità deve risultare ridotta a passo d'uomo.
- b) Il personale non strettamente necessario alle lavorazioni dovrà allontanarsi dalla zona interessata e gli addetti dovranno adottare, se del caso, i dispositivi di protezione individuale idonei alle attività.
- c) Utilizzo di indumenti ad alta visibilità (DPI da adottare)

1599) Interferenza nel periodo dal 420° g al 434° g dall'inizio dei lavori, per un totale di 15 giorni lavorativi. Fasi:

- **Applicazione di fibre in acciaio per consolidamento solaio**
- **Montaggio di apparecchi igienico sanitari**

Le lavorazioni su elencate sono eseguite rispettivamente dal 406° g al 435° g per 30 giorni lavorativi, e dal 420° g al 434° g per 15 giorni lavorativi.

Dette lavorazioni interferiscono fra loro per i seguenti periodi: dal 420° g al 434° g per 15 giorni lavorativi.

Coordinamento:

- a) La circolazione delle macchine operatrici deve avvenire utilizzando percorsi ben definiti e la velocità deve risultare ridotta a passo d'uomo.
- b) Il personale non strettamente necessario alle lavorazioni dovrà allontanarsi dalla zona interessata e gli addetti dovranno adottare, se del caso, i dispositivi di protezione individuale idonei alle attività.
- c) L'area sottostante la traiettoria di passaggio dei carichi deve essere opportunamente delimitata.
- d) Utilizzo di casco (DPI da adottare)
- e) Le operazioni di sollevamento e/o di trasporto di carichi devono avvenire evitando il passaggio dei carichi sospesi al di sopra di postazioni di lavoro.

1600) Interferenza nel periodo dal 420° g al 434° g dall'inizio dei lavori, per un totale di 15 giorni lavorativi. Fasi:

- **Posa macchine e apparecchiature finali**
- **Allacciamento apparecchiature finali e U.T.A.**

Le lavorazioni su elencate sono eseguite rispettivamente dal 420° g al 434° g per 15 giorni lavorativi, e dal 415° g al 434° g per 20 giorni lavorativi.

Dette lavorazioni interferiscono fra loro per i seguenti periodi: dal 420° g al 434° g per 15 giorni lavorativi.

Coordinamento:

- a) La circolazione delle macchine operatrici deve avvenire utilizzando percorsi ben definiti e la velocità deve risultare ridotta a passo d'uomo.
- b) Il personale non strettamente necessario alle lavorazioni dovrà allontanarsi dalla zona interessata e gli addetti dovranno adottare, se del caso, i dispositivi di protezione individuale idonei alle attività.
- c) Utilizzo di indumenti ad alta visibilità (DPI da adottare)

1601) Interferenza nel periodo dal 420° g al 434° g dall'inizio dei lavori, per un totale di 15 giorni lavorativi. Fasi:

- **Realizzazione della carpenteria per le strutture in elevazione**
- **Posa macchine e apparecchiature finali**

Le lavorazioni su elencate sono eseguite rispettivamente dal 419° g al 443° g per 25 giorni lavorativi, e dal 420° g al 434° g per 15 giorni lavorativi.

Dette lavorazioni interferiscono fra loro per i seguenti periodi: dal 420° g al 434° g per 15 giorni lavorativi.

Coordinamento:

- a) Le operazioni di sollevamento e/o di trasporto di carichi devono avvenire evitando il passaggio dei carichi sospesi al di sopra di postazioni di lavoro.
- b) L'area sottostante la traiettoria di passaggio dei carichi deve essere opportunamente delimitata.
- c) La circolazione delle macchine operatrici deve avvenire utilizzando percorsi ben definiti e la velocità deve risultare ridotta a passo d'uomo.
- d) Il personale non strettamente necessario alle lavorazioni dovrà allontanarsi dalla zona interessata e gli addetti dovranno adottare, se del caso, i dispositivi di protezione individuale idonei alle attività.
- e) Utilizzo di indumenti ad alta visibilità (DPI da adottare)
- f) Delimitare e segnalare la zona di intervento a livello di rumorosità elevato.
- g) Utilizzo di otoprotettori (DPI da adottare)

1602) Interferenza nel periodo dal 423° g al 434° g dall'inizio dei lavori, per un totale di 12 giorni lavorativi. Fasi:

- Montaggio di apparecchi igienico sanitari
- Posa di sonde geotermiche verticali

Le lavorazioni su elencate sono eseguite rispettivamente dal 420° g al 434° g per 15 giorni lavorativi, e dal 423° g al 445° g per 23 giorni lavorativi.

Dette lavorazioni interferiscono fra loro per i seguenti periodi: dal 423° g al 434° g per 12 giorni lavorativi.

Coordinamento:

- a) La circolazione delle macchine operatrici deve avvenire utilizzando percorsi ben definiti e la velocità deve risultare ridotta a passo d'uomo.
- b) Il personale non strettamente necessario alle lavorazioni dovrà allontanarsi dalla zona interessata e gli addetti dovranno adottare, se del caso, i dispositivi di protezione individuale idonei alle attività.
- c) Utilizzo di indumenti ad alta visibilità (DPI da adottare)

1603) Interferenza nel periodo dal 423° g al 434° g dall'inizio dei lavori, per un totale di 12 giorni lavorativi. Fasi:

- Posa macchine e apparecchiature finali
- Posa di sonde geotermiche verticali

Le lavorazioni su elencate sono eseguite rispettivamente dal 420° g al 434° g per 15 giorni lavorativi, e dal 423° g al 445° g per 23 giorni lavorativi.

Dette lavorazioni interferiscono fra loro per i seguenti periodi: dal 423° g al 434° g per 12 giorni lavorativi.

Coordinamento:

- a) La circolazione delle macchine operatrici deve avvenire utilizzando percorsi ben definiti e la velocità deve risultare ridotta a passo d'uomo.
- b) Il personale non strettamente necessario alle lavorazioni dovrà allontanarsi dalla zona interessata e gli addetti dovranno adottare, se del caso, i dispositivi di protezione individuale idonei alle attività.
- c) Utilizzo di indumenti ad alta visibilità (DPI da adottare)

1604) Interferenza nel periodo dal 423° g al 435° g dall'inizio dei lavori, per un totale di 13 giorni lavorativi. Fasi:

- Consolidamento struttura in c.a. con applicazione di rete in acciaio
- Posa di sonde geotermiche verticali

Le lavorazioni su elencate sono eseguite rispettivamente dal 406° g al 435° g per 30 giorni lavorativi, e dal 423° g al 445° g per 23 giorni lavorativi.

Dette lavorazioni interferiscono fra loro per i seguenti periodi: dal 423° g al 435° g per 13 giorni lavorativi.

Coordinamento:

- a) La circolazione delle macchine operatrici deve avvenire utilizzando percorsi ben definiti e la velocità deve risultare ridotta a passo d'uomo.
- b) Il personale non strettamente necessario alle lavorazioni dovrà allontanarsi dalla zona interessata e gli addetti dovranno adottare, se del caso, i dispositivi di protezione individuale idonei alle attività.
- c) L'area sottostante la traiettoria di passaggio dei carichi deve essere opportunamente delimitata.
- d) Utilizzo di casco (DPI da adottare)
- e) Le operazioni di sollevamento e/o di trasporto di carichi devono avvenire evitando il passaggio dei carichi sospesi al di sopra di postazioni di lavoro.
- f) Le postazioni di lavoro fisse devono essere protette da un solido impalcato sovrastante, ad altezza non maggiore di 3 metri da terra, a protezione contro la caduta di materiali.
- g) Delimitare e segnalare la zona di intervento a livello di rumorosità elevato.
- h) Utilizzo di otoprotettori (DPI da adottare)
- i) Utilizzo di indumenti ad alta visibilità (DPI da adottare)

1605) Interferenza nel periodo dal 423° g al 426° g dall'inizio dei lavori, per un totale di 4 giorni lavorativi. Fasi:

- Demolizione di tramezzature eseguita a mano
- Posa di sonde geotermiche verticali

Le lavorazioni su elencate sono eseguite rispettivamente dal 397° g al 426° g per 30 giorni lavorativi, e dal 423° g al 445° g per 23 giorni lavorativi.

Dette lavorazioni interferiscono fra loro per i seguenti periodi: dal 423° g al 426° g per 4 giorni lavorativi.

Coordinamento:

- a) La circolazione delle macchine operatrici deve avvenire utilizzando percorsi ben definiti e la velocità deve risultare ridotta a passo d'uomo.
- b) Il personale non strettamente necessario alle lavorazioni dovrà allontanarsi dalla zona interessata e gli addetti dovranno adottare, se del caso, i dispositivi di protezione individuale idonei alle attività.
- c) Durante il trasporto di materiale sfuso ad elevata polverosità è necessario provvedere ad inumidire i materiali stessi per limitare la formazione di polveri.
- d) Utilizzo di indumenti ad alta visibilità (DPI da adottare)
- e) Utilizzo di maschera antipolvere (DPI da adottare)
- f) Le operazioni di sollevamento e/o di trasporto di carichi devono avvenire evitando il passaggio dei carichi sospesi al di sopra di postazioni di lavoro.
- g) L'area sottostante la traiettoria di passaggio dei carichi deve essere opportunamente delimitata.
- h) Utilizzo di casco (DPI da adottare)
- i) L'area sottostante il canalei deve essere opportunamente delimitata.
- j) Nelle attività di demolizione la diffusione di polveri e fibre deve essere ridotta al minimo irrorando periodicamente le superfici da demolire.
- k) Nelle attività di demolizione quando la quantità di polveri e fibre presenti superi i limiti tollerati devono essere forniti ed utilizzati indumenti di lavoro e dispositivi di protezione individuale idonei alle attività.
- l) Delimitare e segnalare la zona di intervento a livello di rumorosità elevato.
- m) Utilizzo di otoprotettori (DPI da adottare)

1606) Interferenza nel periodo dal 423° g al 429° g dall'inizio dei lavori, per un totale di 7 giorni lavorativi. Fasi:

- **Montaggio di serramenti esterni**
- **Posa di sonde geotermiche verticali**

Le lavorazioni su elencate sono eseguite rispettivamente dal 405° g al 429° g per 25 giorni lavorativi, e dal 423° g al 445° g per 23 giorni lavorativi.

Dette lavorazioni interferiscono fra loro per i seguenti periodi: dal 423° g al 429° g per 7 giorni lavorativi.

Coordinamento:

- Le operazioni di sollevamento e/o di trasporto di carichi devono avvenire evitando il passaggio dei carichi sospesi al di sopra di postazioni di lavoro.
- L'area sottostante la traiettoria di passaggio dei carichi deve essere opportunamente delimitata.
- La circolazione delle macchine operatrici deve avvenire utilizzando percorsi ben definiti e la velocità deve risultare ridotta a passo d'uomo.
- Il personale non strettamente necessario alle lavorazioni dovrà allontanarsi dalla zona interessata e gli addetti dovranno adottare, se del caso, i dispositivi di protezione individuale idonei alle attività.
- Utilizzo di casco (DPI da adottare)
- Utilizzo di indumenti ad alta visibilità (DPI da adottare)

1607) Interferenza nel periodo dal 423° g al 434° g dall'inizio dei lavori, per un totale di 12 giorni lavorativi. Fasi:

- **Installazione apparecchiature finali**
- **Posa di sonde geotermiche verticali**

Le lavorazioni su elencate sono eseguite rispettivamente dal 415° g al 434° g per 20 giorni lavorativi, e dal 423° g al 445° g per 23 giorni lavorativi.

Dette lavorazioni interferiscono fra loro per i seguenti periodi: dal 423° g al 434° g per 12 giorni lavorativi.

Coordinamento:

- La circolazione delle macchine operatrici deve avvenire utilizzando percorsi ben definiti e la velocità deve risultare ridotta a passo d'uomo.
- Il personale non strettamente necessario alle lavorazioni dovrà allontanarsi dalla zona interessata e gli addetti dovranno adottare, se del caso, i dispositivi di protezione individuale idonei alle attività.
- Utilizzo di indumenti ad alta visibilità (DPI da adottare)

1608) Interferenza nel periodo dal 423° g al 443° g dall'inizio dei lavori, per un totale di 21 giorni lavorativi. Fasi:

- **Realizzazione della carpenteria per le strutture in elevazione**
- **Posa di sonde geotermiche verticali**

Le lavorazioni su elencate sono eseguite rispettivamente dal 419° g al 443° g per 25 giorni lavorativi, e dal 423° g al 445° g per 23 giorni lavorativi.

Dette lavorazioni interferiscono fra loro per i seguenti periodi: dal 423° g al 443° g per 21 giorni lavorativi.

Coordinamento:

- Le operazioni di sollevamento e/o di trasporto di carichi devono avvenire evitando il passaggio dei carichi sospesi al di sopra di postazioni di lavoro.
- L'area sottostante la traiettoria di passaggio dei carichi deve essere opportunamente delimitata.
- La circolazione delle macchine operatrici deve avvenire utilizzando percorsi ben definiti e la velocità deve risultare ridotta a passo d'uomo.
- Il personale non strettamente necessario alle lavorazioni dovrà allontanarsi dalla zona interessata e gli addetti dovranno adottare, se del caso, i dispositivi di protezione individuale idonei alle attività.
- Utilizzo di indumenti ad alta visibilità (DPI da adottare)
- Delimitare e segnalare la zona di intervento a livello di rumorosità elevato.
- Utilizzo di otoprotettori (DPI da adottare)

1609) Interferenza nel periodo dal 423° g al 434° g dall'inizio dei lavori, per un totale di 12 giorni lavorativi. Fasi:

- **Tinteggiatura di superfici esterne**
- **Posa di sonde geotermiche verticali**

Le lavorazioni su elencate sono eseguite rispettivamente dal 415° g al 434° g per 20 giorni lavorativi, e dal 423° g al 445° g per 23 giorni lavorativi.

Dette lavorazioni interferiscono fra loro per i seguenti periodi: dal 423° g al 434° g per 12 giorni lavorativi.

Coordinamento:

- La circolazione delle macchine operatrici deve avvenire utilizzando percorsi ben definiti e la velocità deve risultare ridotta a passo d'uomo.
- Il personale non strettamente necessario alle lavorazioni dovrà allontanarsi dalla zona interessata e gli addetti dovranno adottare, se del caso, i dispositivi di protezione individuale idonei alle attività.
- L'area sottostante la traiettoria di passaggio dei carichi deve essere opportunamente delimitata.
- Utilizzo di casco (DPI da adottare)
- Utilizzo di indumenti ad alta visibilità (DPI da adottare)
- Le operazioni di sollevamento e/o di trasporto di carichi devono avvenire evitando il passaggio dei carichi sospesi al di sopra di postazioni di lavoro.

1610) Interferenza nel periodo dal 423° g al 426° g dall'inizio dei lavori, per un totale di 4 giorni lavorativi. Fasi:

- **Montaggio di strutture reticolari in acciaio**
- **Posa di sonde geotermiche verticali**

Le lavorazioni su elencate sono eseguite rispettivamente dal 407° g al 426° g per 20 giorni lavorativi, e dal 423° g al 445° g per 23

giorni lavorativi.

Dette lavorazioni interferiscono fra loro per i seguenti periodi: dal 423° g al 426° g per 4 giorni lavorativi.

Coordinamento:

- a) Le operazioni di sollevamento e/o di trasporto di carichi devono avvenire evitando il passaggio dei carichi sospesi al di sopra di postazioni di lavoro.
- b) L'area sottostante la traiettoria di passaggio dei carichi deve essere opportunamente delimitata.
- c) La circolazione delle macchine operatrici deve avvenire utilizzando percorsi ben definiti e la velocità deve risultare ridotta a passo d'uomo.
- d) Il personale non strettamente necessario alle lavorazioni dovrà allontanarsi dalla zona interessata e gli addetti dovranno adottare, se del caso, i dispositivi di protezione individuale idonei alle attività.
- e) Utilizzo di indumenti ad alta visibilità (DPI da adottare)
- f) Utilizzo di casco (DPI da adottare)
- g) In prossimità della zona d'intervento è necessario allontanare preventivamente tutti i materiali facilmente infiammabili; qualora i suddetti materiali non possono essere allontanati è necessario proteggerli con teli protettivi.
- h) Delimitare e segnalare la zona di intervento a radiazioni non ionizzanti.
- i) Delimitare e segnalare la zona di intervento a livello di rumorosità elevato.
- j) Utilizzo di otoprotettori (DPI da adottare)

1611) Interferenza nel periodo dal 423° g al 435° g dall'inizio dei lavori, per un totale di 13 giorni lavorativi. Fasi:

- **Applicazione di fibre in acciaio per consolidamento soiaio**
- **Posa di sonde geotermiche verticali**

Le lavorazioni su elencate sono eseguite rispettivamente dal 406° g al 435° g per 30 giorni lavorativi, e dal 423° g al 445° g per 23 giorni lavorativi.

Dette lavorazioni interferiscono fra loro per i seguenti periodi: dal 423° g al 435° g per 13 giorni lavorativi.

Coordinamento:

- a) La circolazione delle macchine operatrici deve avvenire utilizzando percorsi ben definiti e la velocità deve risultare ridotta a passo d'uomo.
- b) Il personale non strettamente necessario alle lavorazioni dovrà allontanarsi dalla zona interessata e gli addetti dovranno adottare, se del caso, i dispositivi di protezione individuale idonei alle attività.
- c) L'area sottostante la traiettoria di passaggio dei carichi deve essere opportunamente delimitata.
- d) Utilizzo di casco (DPI da adottare)
- e) Le operazioni di sollevamento e/o di trasporto di carichi devono avvenire evitando il passaggio dei carichi sospesi al di sopra di postazioni di lavoro.
- f) Utilizzo di indumenti ad alta visibilità (DPI da adottare)

1612) Interferenza nel periodo dal 423° g al 429° g dall'inizio dei lavori, per un totale di 7 giorni lavorativi. Fasi:

- **Rasatura meccanizzata di intonaci esterni**
- **Posa di sonde geotermiche verticali**

Le lavorazioni su elencate sono eseguite rispettivamente dal 405° g al 429° g per 25 giorni lavorativi, e dal 423° g al 445° g per 23 giorni lavorativi.

Dette lavorazioni interferiscono fra loro per i seguenti periodi: dal 423° g al 429° g per 7 giorni lavorativi.

Coordinamento:

- a) La circolazione delle macchine operatrici deve avvenire utilizzando percorsi ben definiti e la velocità deve risultare ridotta a passo d'uomo.
- b) Il personale non strettamente necessario alle lavorazioni dovrà allontanarsi dalla zona interessata e gli addetti dovranno adottare, se del caso, i dispositivi di protezione individuale idonei alle attività.
- c) L'area sottostante la traiettoria di passaggio dei carichi deve essere opportunamente delimitata.
- d) Utilizzo di casco (DPI da adottare)
- e) Utilizzo di indumenti ad alta visibilità (DPI da adottare)
- f) Utilizzo di otoprotettori (DPI da adottare)

1613) Interferenza nel periodo dal 423° g al 426° g dall'inizio dei lavori, per un totale di 4 giorni lavorativi. Fasi:

- **Rimozione di controsoffittature, intonaci e rivestimenti interni**
- **Posa di sonde geotermiche verticali**

Le lavorazioni su elencate sono eseguite rispettivamente dal 397° g al 426° g per 30 giorni lavorativi, e dal 423° g al 445° g per 23 giorni lavorativi.

Dette lavorazioni interferiscono fra loro per i seguenti periodi: dal 423° g al 426° g per 4 giorni lavorativi.

Coordinamento:

- a) La circolazione delle macchine operatrici deve avvenire utilizzando percorsi ben definiti e la velocità deve risultare ridotta a passo d'uomo.
- b) Il personale non strettamente necessario alle lavorazioni dovrà allontanarsi dalla zona interessata e gli addetti dovranno adottare, se del caso, i dispositivi di protezione individuale idonei alle attività.
- c) Durante il trasporto di materiale sfuso ad elevata polverosità è necessario provvedere ad inumidire i materiali stessi per limitare la formazione di polveri.
- d) Utilizzo di indumenti ad alta visibilità (DPI da adottare)
- e) Utilizzo di maschera antipolvere (DPI da adottare)
- f) Le operazioni di sollevamento e/o di trasporto di carichi devono avvenire evitando il passaggio dei carichi sospesi al di sopra di postazioni di lavoro.
- g) L'area sottostante la traiettoria di passaggio dei carichi deve essere opportunamente delimitata.
- h) Nelle attività di demolizione la diffusione di polveri e fibre deve essere ridotta al minimo irrorando periodicamente le superfici da demolire.
- i) Nelle attività di demolizione quando la quantità di polveri e fibre presenti superi i limiti tollerati devono essere forniti ed utilizzati indumenti di lavoro e dispositivi di protezione individuale idonei alle attività.
- j) Delimitare e segnalare la zona di intervento a livello di rumorosità elevato.

- k) Utilizzo di otoprotettori (DPI da adottare)
- l) L'area sottostante il canalei deve essere opportunamente delimitata.
- m) Utilizzo di casco (DPI da adottare)

1614) Interferenza nel periodo dal 423° g al 437° g dall'inizio dei lavori, per un totale di 15 giorni lavorativi. Fasi:

- **Rimozione di impianto ascensore oleodinamico**
- **Posa di sonde geotermiche verticali**

Le lavorazioni su elencate sono eseguite rispettivamente dal 423° g al 437° g per 15 giorni lavorativi, e dal 423° g al 445° g per 23 giorni lavorativi.

Dette lavorazioni interferiscono fra loro per i seguenti periodi: dal 423° g al 437° g per 15 giorni lavorativi.

Coordinamento:

- a) Le operazioni di sollevamento e/o di trasporto di carichi devono avvenire evitando il passaggio dei carichi sospesi al di sopra di postazioni di lavoro.
- b) L'area sottostante la traiettoria di passaggio dei carichi deve essere opportunamente delimitata.
- c) Utilizzo di casco (DPI da adottare)
- d) Delimitare e segnalare la zona d'intervento sottoposta a caduta di materiali dall'alto.
- e) La circolazione delle macchine operatrici deve avvenire utilizzando percorsi ben definiti e la velocità deve risultare ridotta a passo d'uomo.
- f) Il personale non strettamente necessario alle lavorazioni dovrà allontanarsi dalla zona interessata e gli addetti dovranno adottare, se del caso, i dispositivi di protezione individuale idonei alle attività.
- g) Utilizzo di indumenti ad alta visibilità (DPI da adottare)

1615) Interferenza nel periodo dal 423° g al 434° g dall'inizio dei lavori, per un totale di 12 giorni lavorativi. Fasi:

- **Fornitura e posa in opera di arredi**
- **Posa di sonde geotermiche verticali**

Le lavorazioni su elencate sono eseguite rispettivamente dal 405° g al 434° g per 30 giorni lavorativi, e dal 423° g al 445° g per 23 giorni lavorativi.

Dette lavorazioni interferiscono fra loro per i seguenti periodi: dal 423° g al 434° g per 12 giorni lavorativi.

Coordinamento:

- a) La circolazione delle macchine operatrici deve avvenire utilizzando percorsi ben definiti e la velocità deve risultare ridotta a passo d'uomo.
- b) Il personale non strettamente necessario alle lavorazioni dovrà allontanarsi dalla zona interessata e gli addetti dovranno adottare, se del caso, i dispositivi di protezione individuale idonei alle attività.
- c) Durante il trasporto di materiale sfuso ad elevata polverosità è necessario provvedere ad inumidire i materiali stessi per limitare la formazione di polveri.
- d) Utilizzo di indumenti ad alta visibilità (DPI da adottare)
- e) Utilizzo di maschera antipolvere (DPI da adottare)
- f) Le operazioni di sollevamento e/o di trasporto di carichi devono avvenire evitando il passaggio dei carichi sospesi al di sopra di postazioni di lavoro.
- g) L'area sottostante la traiettoria di passaggio dei carichi deve essere opportunamente delimitata.
- h) Utilizzo di casco (DPI da adottare)
- i) Delimitare e segnalare la zona di intervento a livello di rumorosità elevato.
- j) Utilizzo di otoprotettori (DPI da adottare)

1616) Interferenza nel periodo dal 423° g al 430° g dall'inizio dei lavori, per un totale di 8 giorni lavorativi. Fasi:

- **Rimozione di impianto ascensore oleodinamico**
- **Perforazioni nel terreno con sonda**

Le lavorazioni su elencate sono eseguite rispettivamente dal 423° g al 437° g per 15 giorni lavorativi, e dal 381° g al 430° g per 50 giorni lavorativi.

Dette lavorazioni interferiscono fra loro per i seguenti periodi: dal 423° g al 430° g per 8 giorni lavorativi.

Coordinamento:

- a) Le operazioni di sollevamento e/o di trasporto di carichi devono avvenire evitando il passaggio dei carichi sospesi al di sopra di postazioni di lavoro.
- b) L'area sottostante la traiettoria di passaggio dei carichi deve essere opportunamente delimitata.
- c) Utilizzo di casco (DPI da adottare)
- d) Delimitare e segnalare la zona d'intervento sottoposta a caduta di materiali dall'alto.
- e) La circolazione delle macchine operatrici deve avvenire utilizzando percorsi ben definiti e la velocità deve risultare ridotta a passo d'uomo.
- f) Il personale non strettamente necessario alle lavorazioni dovrà allontanarsi dalla zona interessata e gli addetti dovranno adottare, se del caso, i dispositivi di protezione individuale idonei alle attività.
- g) Delimitare e segnalare la zona di intervento a livello di rumorosità elevato.
- h) Utilizzo di otoprotettori (DPI da adottare)

1617) Interferenza nel periodo dal 423° g al 434° g dall'inizio dei lavori, per un totale di 12 giorni lavorativi. Fasi:

- **Allacciamento apparecchiature finali e U.T.A.**
- **Posa di sonde geotermiche verticali**

Le lavorazioni su elencate sono eseguite rispettivamente dal 415° g al 434° g per 20 giorni lavorativi, e dal 423° g al 445° g per 23 giorni lavorativi.

Dette lavorazioni interferiscono fra loro per i seguenti periodi: dal 423° g al 434° g per 12 giorni lavorativi.

Coordinamento:

- a) La circolazione delle macchine operatrici deve avvenire utilizzando percorsi ben definiti e la velocità deve risultare ridotta a passo d'uomo.
- b) Il personale non strettamente necessario alle lavorazioni dovrà allontanarsi dalla zona interessata e gli addetti dovranno adottare, se del caso, i dispositivi di protezione individuale idonei alle attività.
- c) Utilizzo di indumenti ad alta visibilità (DPI da adottare)

1618) Interferenza nel periodo dal 423° g al 437° g dall'inizio dei lavori, per un totale di 15 giorni lavorativi. Fasi:

- **Rimozione di massetti e pavimentazioni**
- **Posa di sonde geotermiche verticali**

Le lavorazioni su elencate sono eseguite rispettivamente dal 408° g al 437° g per 30 giorni lavorativi, e dal 423° g al 445° g per 23 giorni lavorativi.

Dette lavorazioni interferiscono fra loro per i seguenti periodi: dal 423° g al 437° g per 15 giorni lavorativi.

Coordinamento:

- a) La circolazione delle macchine operatrici deve avvenire utilizzando percorsi ben definiti e la velocità deve risultare ridotta a passo d'uomo.
- b) Il personale non strettamente necessario alle lavorazioni dovrà allontanarsi dalla zona interessata e gli addetti dovranno adottare, se del caso, i dispositivi di protezione individuale idonei alle attività.
- c) Durante il trasporto di materiale sfuso ad elevata polverosità è necessario provvedere ad inumidire i materiali stessi per limitare la formazione di polveri.
- d) Utilizzo di indumenti ad alta visibilità (DPI da adottare)
- e) Utilizzo di maschera antipolvere (DPI da adottare)
- f) Le operazioni di sollevamento e/o di trasporto di carichi devono avvenire evitando il passaggio dei carichi sospesi al di sopra di postazioni di lavoro.
- g) L'area sottostante la traiettoria di passaggio dei carichi deve essere opportunamente delimitata.
- h) L'area sottostante il canalei deve essere opportunamente delimitata.
- i) Nelle attività di demolizione la diffusione di polveri e fibre deve essere ridotta al minimo irrorando periodicamente le superfici da demolire.
- j) Utilizzo di casco (DPI da adottare)
- k) Nelle attività di demolizione quando la quantità di polveri e fibre presenti superi i limiti tollerati devono essere forniti ed utilizzati indumenti di lavoro e dispositivi di protezione individuale idonei alle attività.
- l) Delimitare e segnalare la zona di intervento a livello di rumorosità elevato.
- m) Utilizzo di ottoprotettori (DPI da adottare)

1619) Interferenza nel periodo dal 423° g al 428° g dall'inizio dei lavori, per un totale di 6 giorni lavorativi. Fasi:

- **Montaggio di serramenti interni**
- **Posa di sonde geotermiche verticali**

Le lavorazioni su elencate sono eseguite rispettivamente dal 414° g al 428° g per 15 giorni lavorativi, e dal 423° g al 445° g per 23 giorni lavorativi.

Dette lavorazioni interferiscono fra loro per i seguenti periodi: dal 423° g al 428° g per 6 giorni lavorativi.

Coordinamento:

- a) Le operazioni di sollevamento e/o di trasporto di carichi devono avvenire evitando il passaggio dei carichi sospesi al di sopra di postazioni di lavoro.
- b) L'area sottostante la traiettoria di passaggio dei carichi deve essere opportunamente delimitata.
- c) La circolazione delle macchine operatrici deve avvenire utilizzando percorsi ben definiti e la velocità deve risultare ridotta a passo d'uomo.
- d) Il personale non strettamente necessario alle lavorazioni dovrà allontanarsi dalla zona interessata e gli addetti dovranno adottare, se del caso, i dispositivi di protezione individuale idonei alle attività.
- e) Utilizzo di indumenti ad alta visibilità (DPI da adottare)

1620) Interferenza nel periodo dal 423° g al 434° g dall'inizio dei lavori, per un totale di 12 giorni lavorativi. Fasi:

- **Installazione apparecchiature finali**
- **Posa di sonde geotermiche verticali**

Le lavorazioni su elencate sono eseguite rispettivamente dal 415° g al 434° g per 20 giorni lavorativi, e dal 423° g al 445° g per 23 giorni lavorativi.

Dette lavorazioni interferiscono fra loro per i seguenti periodi: dal 423° g al 434° g per 12 giorni lavorativi.

Coordinamento:

- a) La circolazione delle macchine operatrici deve avvenire utilizzando percorsi ben definiti e la velocità deve risultare ridotta a passo d'uomo.
- b) Il personale non strettamente necessario alle lavorazioni dovrà allontanarsi dalla zona interessata e gli addetti dovranno adottare, se del caso, i dispositivi di protezione individuale idonei alle attività.
- c) Utilizzo di indumenti ad alta visibilità (DPI da adottare)

1621) Interferenza nel periodo dal 423° g al 434° g dall'inizio dei lavori, per un totale di 12 giorni lavorativi. Fasi:

- **Installazione pulsanti, prese e corpi illuminanti**
- **Posa di sonde geotermiche verticali**

Le lavorazioni su elencate sono eseguite rispettivamente dal 415° g al 434° g per 20 giorni lavorativi, e dal 423° g al 445° g per 23 giorni lavorativi.

Dette lavorazioni interferiscono fra loro per i seguenti periodi: dal 423° g al 434° g per 12 giorni lavorativi.

Coordinamento:

- a) La circolazione delle macchine operatrici deve avvenire utilizzando percorsi ben definiti e la velocità deve risultare ridotta a passo d'uomo.
- b) Il personale non strettamente necessario alle lavorazioni dovrà allontanarsi dalla zona interessata e gli addetti dovranno adottare, se del caso, i dispositivi di protezione individuale idonei alle attività.

c) Utilizzo di indumenti ad alta visibilità (DPI da adottare)

1622) Interferenza nel periodo dal 423° g al 434° g dall'inizio dei lavori, per un totale di 12 giorni lavorativi. Fasi:

- **Installazione apparecchiature finali**
- **Posa di sonde geotermiche verticali**

Le lavorazioni su elencate sono eseguite rispettivamente dal 415° g al 434° g per 20 giorni lavorativi, e dal 423° g al 445° g per 23 giorni lavorativi.

Dette lavorazioni interferiscono fra loro per i seguenti periodi: dal 423° g al 434° g per 12 giorni lavorativi.

Coordinamento:

- a) La circolazione delle macchine operatrici deve avvenire utilizzando percorsi ben definiti e la velocità deve risultare ridotta a passo d'uomo.
- b) Il personale non strettamente necessario alle lavorazioni dovrà allontanarsi dalla zona interessata e gli addetti dovranno adottare, se del caso, i dispositivi di protezione individuale idonei alle attività.
- c) Utilizzo di indumenti ad alta visibilità (DPI da adottare)

1623) Interferenza nel periodo dal 423° g al 424° g dall'inizio dei lavori, per un totale di 2 giorni lavorativi. Fasi:

- **Distribuzione impianto illuminazione normale e di emergenza**
- **Rimozione di impianto ascensore oleodinamico**

Le lavorazioni su elencate sono eseguite rispettivamente dal 375° g al 424° g per 50 giorni lavorativi, e dal 423° g al 437° g per 15 giorni lavorativi.

Dette lavorazioni interferiscono fra loro per i seguenti periodi: dal 423° g al 424° g per 2 giorni lavorativi.

Coordinamento:

- a) Le operazioni di sollevamento e/o di trasporto di carichi devono avvenire evitando il passaggio dei carichi sospesi al di sopra di postazioni di lavoro.
- b) L'area sottostante la traiettoria di passaggio dei carichi deve essere opportunamente delimitata.
- c) Utilizzo di casco (DPI da adottare)
- d) Delimitare e segnalare la zona d'intervento sottoposta a caduta di materiali dall'alto.

1624) Interferenza nel periodo dal 423° g al 434° g dall'inizio dei lavori, per un totale di 12 giorni lavorativi. Fasi:

- **Installazione pulsanti, prese e corpi illuminanti**
- **Rimozione di impianto ascensore oleodinamico**

Le lavorazioni su elencate sono eseguite rispettivamente dal 415° g al 434° g per 20 giorni lavorativi, e dal 423° g al 437° g per 15 giorni lavorativi.

Dette lavorazioni interferiscono fra loro per i seguenti periodi: dal 423° g al 434° g per 12 giorni lavorativi.

Coordinamento:

- a) Le operazioni di sollevamento e/o di trasporto di carichi devono avvenire evitando il passaggio dei carichi sospesi al di sopra di postazioni di lavoro.
- b) L'area sottostante la traiettoria di passaggio dei carichi deve essere opportunamente delimitata.
- c) Utilizzo di casco (DPI da adottare)
- d) Delimitare e segnalare la zona d'intervento sottoposta a caduta di materiali dall'alto.

1625) Interferenza nel periodo dal 423° g al 424° g dall'inizio dei lavori, per un totale di 2 giorni lavorativi. Fasi:

- **Distribuzione dell'impianto di rilevazione e allarme incendio**
- **Rimozione di impianto ascensore oleodinamico**

Le lavorazioni su elencate sono eseguite rispettivamente dal 375° g al 424° g per 50 giorni lavorativi, e dal 423° g al 437° g per 15 giorni lavorativi.

Dette lavorazioni interferiscono fra loro per i seguenti periodi: dal 423° g al 424° g per 2 giorni lavorativi.

Coordinamento:

- a) Le operazioni di sollevamento e/o di trasporto di carichi devono avvenire evitando il passaggio dei carichi sospesi al di sopra di postazioni di lavoro.
- b) L'area sottostante la traiettoria di passaggio dei carichi deve essere opportunamente delimitata.
- c) Utilizzo di casco (DPI da adottare)
- d) Delimitare e segnalare la zona d'intervento sottoposta a caduta di materiali dall'alto.

1626) Interferenza nel periodo dal 423° g al 424° g dall'inizio dei lavori, per un totale di 2 giorni lavorativi. Fasi:

- **Distribuzione impianto FM**
- **Rimozione di impianto ascensore oleodinamico**

Le lavorazioni su elencate sono eseguite rispettivamente dal 375° g al 424° g per 50 giorni lavorativi, e dal 423° g al 437° g per 15 giorni lavorativi.

Dette lavorazioni interferiscono fra loro per i seguenti periodi: dal 423° g al 424° g per 2 giorni lavorativi.

Coordinamento:

- a) Le operazioni di sollevamento e/o di trasporto di carichi devono avvenire evitando il passaggio dei carichi sospesi al di sopra di postazioni di lavoro.
- b) L'area sottostante la traiettoria di passaggio dei carichi deve essere opportunamente delimitata.

- c) Utilizzo di casco (DPI da adottare)
- d) Delimitare e segnalare la zona d'intervento sottoposta a caduta di materiali dall'alto.

1627) Interferenza nel periodo dal 423° g al 434° g dall'inizio dei lavori, per un totale di 12 giorni lavorativi. Fasi:

- **Montaggio di apparecchi igienico sanitari**
- **Rimozione di impianto ascensore oleodinamico**

Le lavorazioni su elencate sono eseguite rispettivamente dal 420° g al 434° g per 15 giorni lavorativi, e dal 423° g al 437° g per 15 giorni lavorativi.

Dette lavorazioni interferiscono fra loro per i seguenti periodi: dal 423° g al 434° g per 12 giorni lavorativi.

Coordinamento:

- a) Le operazioni di sollevamento e/o di trasporto di carichi devono avvenire evitando il passaggio dei carichi sospesi al di sopra di postazioni di lavoro.
- b) L'area sottostante la traiettoria di passaggio dei carichi deve essere opportunamente delimitata.
- c) Utilizzo di casco (DPI da adottare)
- d) Delimitare e segnalare la zona d'intervento sottoposta a caduta di materiali dall'alto.

1628) Interferenza nel periodo dal 423° g al 424° g dall'inizio dei lavori, per un totale di 2 giorni lavorativi. Fasi:

- **Realizzazione delle canalizzazioni**
- **Rimozione di impianto ascensore oleodinamico**

Le lavorazioni su elencate sono eseguite rispettivamente dal 375° g al 424° g per 50 giorni lavorativi, e dal 423° g al 437° g per 15 giorni lavorativi.

Dette lavorazioni interferiscono fra loro per i seguenti periodi: dal 423° g al 424° g per 2 giorni lavorativi.

Coordinamento:

- a) Le operazioni di sollevamento e/o di trasporto di carichi devono avvenire evitando il passaggio dei carichi sospesi al di sopra di postazioni di lavoro.
- b) L'area sottostante la traiettoria di passaggio dei carichi deve essere opportunamente delimitata.
- c) Utilizzo di casco (DPI da adottare)
- d) Delimitare e segnalare la zona d'intervento sottoposta a caduta di materiali dall'alto.

1629) Interferenza nel periodo dal 423° g al 434° g dall'inizio dei lavori, per un totale di 12 giorni lavorativi. Fasi:

- **Allacciamento apparecchiature finali e U.T.A.**
- **Rimozione di impianto ascensore oleodinamico**

Le lavorazioni su elencate sono eseguite rispettivamente dal 415° g al 434° g per 20 giorni lavorativi, e dal 423° g al 437° g per 15 giorni lavorativi.

Dette lavorazioni interferiscono fra loro per i seguenti periodi: dal 423° g al 434° g per 12 giorni lavorativi.

Coordinamento:

- a) La circolazione delle macchine operatrici deve avvenire utilizzando percorsi ben definiti e la velocità deve risultare ridotta a passo d'uomo.
- b) Il personale non strettamente necessario alle lavorazioni dovrà allontanarsi dalla zona interessata e gli addetti dovranno adottare, se del caso, i dispositivi di protezione individuale idonei alle attività.
- c) Utilizzo di indumenti ad alta visibilità (DPI da adottare)
- d) Le operazioni di sollevamento e/o di trasporto di carichi devono avvenire evitando il passaggio dei carichi sospesi al di sopra di postazioni di lavoro.
- e) L'area sottostante la traiettoria di passaggio dei carichi deve essere opportunamente delimitata.
- f) Utilizzo di casco (DPI da adottare)
- g) Delimitare e segnalare la zona d'intervento sottoposta a caduta di materiali dall'alto.

1630) Interferenza nel periodo dal 423° g al 434° g dall'inizio dei lavori, per un totale di 12 giorni lavorativi. Fasi:

- **Installazione apparecchiature finali**
- **Rimozione di impianto ascensore oleodinamico**

Le lavorazioni su elencate sono eseguite rispettivamente dal 415° g al 434° g per 20 giorni lavorativi, e dal 423° g al 437° g per 15 giorni lavorativi.

Dette lavorazioni interferiscono fra loro per i seguenti periodi: dal 423° g al 434° g per 12 giorni lavorativi.

Coordinamento:

- a) Le operazioni di sollevamento e/o di trasporto di carichi devono avvenire evitando il passaggio dei carichi sospesi al di sopra di postazioni di lavoro.
- b) L'area sottostante la traiettoria di passaggio dei carichi deve essere opportunamente delimitata.
- c) Utilizzo di casco (DPI da adottare)
- d) Delimitare e segnalare la zona d'intervento sottoposta a caduta di materiali dall'alto.

1631) Interferenza nel periodo dal 423° g al 437° g dall'inizio dei lavori, per un totale di 15 giorni lavorativi. Fasi:

- **Rimozione di copertura bituminosa contenente amianto**
- **Rimozione di impianto ascensore oleodinamico**

Le lavorazioni su elencate sono eseguite rispettivamente dal 365° g al 544° g per 180 giorni lavorativi, e dal 423° g al 437° g per 15

giorni lavorativi.

Dette lavorazioni interferiscono fra loro per i seguenti periodi: dal 423° g al 437° g per 15 giorni lavorativi.

Coordinamento:

- a) La circolazione delle macchine operatrici deve avvenire utilizzando percorsi ben definiti e la velocità deve risultare ridotta a passo d'uomo.
- b) Il personale non strettamente necessario alle lavorazioni dovrà allontanarsi dalla zona interessata e gli addetti dovranno adottare, se del caso, i dispositivi di protezione individuale idonei alle attività.
- c) Durante il trasporto di materiale sfuso ad elevata polverosità è necessario provvedere ad inumidire i materiali stessi per limitare la formazione di polveri.
- d) Utilizzo di indumenti ad alta visibilità (DPI da adottare)
- e) Utilizzo di maschera antipolvere (DPI da adottare)
- f) Le operazioni di sollevamento e/o di trasporto di carichi devono avvenire evitando il passaggio dei carichi sospesi al di sopra di postazioni di lavoro.
- g) L'area sottostante la traiettoria di passaggio dei carichi deve essere opportunamente delimitata.
- h) Utilizzo di casco (DPI da adottare)
- i) Delimitare e segnalare la zona d'intervento sottoposta a caduta di materiali dall'alto.

1632) Interferenza nel periodo dal 423° g al 426° g dall'inizio dei lavori, per un totale di 4 giorni lavorativi. Fasi:

- **Rimozione di controsoffittature, intonaci e rivestimenti interni**
- **Rimozione di impianto ascensore oleodinamico**

Le lavorazioni su elencate sono eseguite rispettivamente dal 397° g al 426° g per 30 giorni lavorativi, e dal 423° g al 437° g per 15 giorni lavorativi.

Dette lavorazioni interferiscono fra loro per i seguenti periodi: dal 423° g al 426° g per 4 giorni lavorativi.

Coordinamento:

- a) La circolazione delle macchine operatrici deve avvenire utilizzando percorsi ben definiti e la velocità deve risultare ridotta a passo d'uomo.
- b) Il personale non strettamente necessario alle lavorazioni dovrà allontanarsi dalla zona interessata e gli addetti dovranno adottare, se del caso, i dispositivi di protezione individuale idonei alle attività.
- c) Durante il trasporto di materiale sfuso ad elevata polverosità è necessario provvedere ad inumidire i materiali stessi per limitare la formazione di polveri.
- d) Utilizzo di indumenti ad alta visibilità (DPI da adottare)
- e) Utilizzo di maschera antipolvere (DPI da adottare)
- f) Le operazioni di sollevamento e/o di trasporto di carichi devono avvenire evitando il passaggio dei carichi sospesi al di sopra di postazioni di lavoro.
- g) L'area sottostante la traiettoria di passaggio dei carichi deve essere opportunamente delimitata.
- h) Nelle attività di demolizione la diffusione di polveri e fibre deve essere ridotta al minimo irrorando periodicamente le superfici da demolire.
- i) Nelle attività di demolizione quando la quantità di polveri e fibre presenti superi i limiti tollerati devono essere forniti ed utilizzati indumenti di lavoro e dispositivi di protezione individuale idonei alle attività.
- j) Delimitare e segnalare la zona di intervento a livello di rumorosità elevato.
- k) Utilizzo di otoprotettori (DPI da adottare)
- l) L'area sottostante il canalei deve essere opportunamente delimitata.
- m) Utilizzo di casco (DPI da adottare)
- n) Delimitare e segnalare la zona d'intervento sottoposta a caduta di materiali dall'alto.

1633) Interferenza nel periodo dal 423° g al 434° g dall'inizio dei lavori, per un totale di 12 giorni lavorativi. Fasi:

- **Rimozione di impianto ascensore oleodinamico**
- **Fornitura e posa in opera di arredi**

Le lavorazioni su elencate sono eseguite rispettivamente dal 423° g al 437° g per 15 giorni lavorativi, e dal 405° g al 434° g per 30 giorni lavorativi.

Dette lavorazioni interferiscono fra loro per i seguenti periodi: dal 423° g al 434° g per 12 giorni lavorativi.

Coordinamento:

- a) Le operazioni di sollevamento e/o di trasporto di carichi devono avvenire evitando il passaggio dei carichi sospesi al di sopra di postazioni di lavoro.
- b) L'area sottostante la traiettoria di passaggio dei carichi deve essere opportunamente delimitata.
- c) Utilizzo di casco (DPI da adottare)
- d) Delimitare e segnalare la zona d'intervento sottoposta a caduta di materiali dall'alto.
- e) La circolazione delle macchine operatrici deve avvenire utilizzando percorsi ben definiti e la velocità deve risultare ridotta a passo d'uomo.
- f) Il personale non strettamente necessario alle lavorazioni dovrà allontanarsi dalla zona interessata e gli addetti dovranno adottare, se del caso, i dispositivi di protezione individuale idonei alle attività.
- g) Durante il trasporto di materiale sfuso ad elevata polverosità è necessario provvedere ad inumidire i materiali stessi per limitare la formazione di polveri.
- h) Utilizzo di indumenti ad alta visibilità (DPI da adottare)
- i) Utilizzo di maschera antipolvere (DPI da adottare)
- j) Delimitare e segnalare la zona di intervento a livello di rumorosità elevato.
- k) Utilizzo di otoprotettori (DPI da adottare)

1634) Interferenza nel periodo dal 423° g al 434° g dall'inizio dei lavori, per un totale di 12 giorni lavorativi. Fasi:

- **Installazione apparecchiature finali**
- **Rimozione di impianto ascensore oleodinamico**

Le lavorazioni su elencate sono eseguite rispettivamente dal 415° g al 434° g per 20 giorni lavorativi, e dal 423° g al 437° g per 15 giorni lavorativi.

Dette lavorazioni interferiscono fra loro per i seguenti periodi: dal 423° g al 434° g per 12 giorni lavorativi.

Coordinamento:

- a) Le operazioni di sollevamento e/o di trasporto di carichi devono avvenire evitando il passaggio dei carichi sospesi al di sopra di postazioni di lavoro.
- b) L'area sottostante la traiettoria di passaggio dei carichi deve essere opportunamente delimitata.
- c) Utilizzo di casco (DPI da adottare)
- d) Delimitare e segnalare la zona d'intervento sottoposta a caduta di materiali dall'alto.

1635) Interferenza nel periodo dal 423° g al 424° g dall'inizio dei lavori, per un totale di 2 giorni lavorativi. Fasi:

- **Realizzazione di impianto antintrusione/videosorveglianza**
- **Rimozione di impianto ascensore oleodinamico**

Le lavorazioni su elencate sono eseguite rispettivamente dal 375° g al 424° g per 50 giorni lavorativi, e dal 423° g al 437° g per 15 giorni lavorativi.

Dette lavorazioni interferiscono fra loro per i seguenti periodi: dal 423° g al 424° g per 2 giorni lavorativi.

Coordinamento:

- a) Le operazioni di sollevamento e/o di trasporto di carichi devono avvenire evitando il passaggio dei carichi sospesi al di sopra di postazioni di lavoro.
- b) L'area sottostante la traiettoria di passaggio dei carichi deve essere opportunamente delimitata.
- c) Utilizzo di casco (DPI da adottare)
- d) Delimitare e segnalare la zona d'intervento sottoposta a caduta di materiali dall'alto.

1636) Interferenza nel periodo dal 423° g al 434° g dall'inizio dei lavori, per un totale di 12 giorni lavorativi. Fasi:

- **Installazione apparecchiature finali**
- **Rimozione di impianto ascensore oleodinamico**

Le lavorazioni su elencate sono eseguite rispettivamente dal 415° g al 434° g per 20 giorni lavorativi, e dal 423° g al 437° g per 15 giorni lavorativi.

Dette lavorazioni interferiscono fra loro per i seguenti periodi: dal 423° g al 434° g per 12 giorni lavorativi.

Coordinamento:

- a) Le operazioni di sollevamento e/o di trasporto di carichi devono avvenire evitando il passaggio dei carichi sospesi al di sopra di postazioni di lavoro.
- b) L'area sottostante la traiettoria di passaggio dei carichi deve essere opportunamente delimitata.
- c) Utilizzo di casco (DPI da adottare)
- d) Delimitare e segnalare la zona d'intervento sottoposta a caduta di materiali dall'alto.

1637) Interferenza nel periodo dal 423° g al 424° g dall'inizio dei lavori, per un totale di 2 giorni lavorativi. Fasi:

- **Distribuzione di impianto rete dati, BMS e domotica**
- **Rimozione di impianto ascensore oleodinamico**

Le lavorazioni su elencate sono eseguite rispettivamente dal 375° g al 424° g per 50 giorni lavorativi, e dal 423° g al 437° g per 15 giorni lavorativi.

Dette lavorazioni interferiscono fra loro per i seguenti periodi: dal 423° g al 424° g per 2 giorni lavorativi.

Coordinamento:

- a) Le operazioni di sollevamento e/o di trasporto di carichi devono avvenire evitando il passaggio dei carichi sospesi al di sopra di postazioni di lavoro.
- b) L'area sottostante la traiettoria di passaggio dei carichi deve essere opportunamente delimitata.
- c) Utilizzo di casco (DPI da adottare)
- d) Delimitare e segnalare la zona d'intervento sottoposta a caduta di materiali dall'alto.

1638) Interferenza nel periodo dal 423° g al 424° g dall'inizio dei lavori, per un totale di 2 giorni lavorativi. Fasi:

- **Realizzazione della rete di distribuzione di impianto idrico-sanitario**
- **Rimozione di impianto ascensore oleodinamico**

Le lavorazioni su elencate sono eseguite rispettivamente dal 375° g al 424° g per 50 giorni lavorativi, e dal 423° g al 437° g per 15 giorni lavorativi.

Dette lavorazioni interferiscono fra loro per i seguenti periodi: dal 423° g al 424° g per 2 giorni lavorativi.

Coordinamento:

- a) Il personale non strettamente necessario alle lavorazioni dovrà allontanarsi dalla zona interessata e gli addetti dovranno adottare, se del caso, i dispositivi di protezione individuale idonei alle attività.
- b) In prossimità della zona d'intervento è necessario allontanare preventivamente tutti i materiali facilmente infiammabili; qualora i suddetti materiali non possono essere allontanati è necessario proteggerli con teli protettivi.
- c) In prossimità della zona d'intervento deve essere tenuto a disposizione un estintore portatile.
- d) Delimitare e segnalare la zona di intervento a radiazioni non ionizzanti.
- e) Le operazioni di sollevamento e/o di trasporto di carichi devono avvenire evitando il passaggio dei carichi sospesi al di sopra di postazioni di lavoro.
- f) L'area sottostante la traiettoria di passaggio dei carichi deve essere opportunamente delimitata.
- g) Utilizzo di casco (DPI da adottare)
- h) Delimitare e segnalare la zona d'intervento sottoposta a caduta di materiali dall'alto.

1639) Interferenza nel periodo dal 423° g al 429° g dall'inizio dei lavori, per un totale di 7 giorni lavorativi. Fasi:

- **Montaggio di serramenti esterni**
- **Rimozione di impianto ascensore oleodinamico**

Le lavorazioni su elencate sono eseguite rispettivamente dal 405° g al 429° g per 25 giorni lavorativi, e dal 423° g al 437° g per 15 giorni lavorativi.

Dette lavorazioni interferiscono fra loro per i seguenti periodi: dal 423° g al 429° g per 7 giorni lavorativi.

Coordinamento:

- Le operazioni di sollevamento e/o di trasporto di carichi devono avvenire evitando il passaggio dei carichi sospesi al di sopra di postazioni di lavoro.
- L'area sottostante la traiettoria di passaggio dei carichi deve essere opportunamente delimitata.
- La circolazione delle macchine operatrici deve avvenire utilizzando percorsi ben definiti e la velocità deve risultare ridotta a passo d'uomo.
- Il personale non strettamente necessario alle lavorazioni dovrà allontanarsi dalla zona interessata e gli addetti dovranno adottare, se del caso, i dispositivi di protezione individuale idonei alle attività.
- Utilizzo di casco (DPI da adottare)
- Utilizzo di indumenti ad alta visibilità (DPI da adottare)
- Delimitare e segnalare la zona d'intervento sottoposta a caduta di materiali dall'alto.

1640) Interferenza nel periodo dal 423° g al 429° g dall'inizio dei lavori, per un totale di 7 giorni lavorativi. Fasi:

- **Rasatura meccanizzata di intonaci esterni**
- **Rimozione di impianto ascensore oleodinamico**

Le lavorazioni su elencate sono eseguite rispettivamente dal 405° g al 429° g per 25 giorni lavorativi, e dal 423° g al 437° g per 15 giorni lavorativi.

Dette lavorazioni interferiscono fra loro per i seguenti periodi: dal 423° g al 429° g per 7 giorni lavorativi.

Coordinamento:

- La circolazione delle macchine operatrici deve avvenire utilizzando percorsi ben definiti e la velocità deve risultare ridotta a passo d'uomo.
- Il personale non strettamente necessario alle lavorazioni dovrà allontanarsi dalla zona interessata e gli addetti dovranno adottare, se del caso, i dispositivi di protezione individuale idonei alle attività.
- L'area sottostante la traiettoria di passaggio dei carichi deve essere opportunamente delimitata.
- Utilizzo di casco (DPI da adottare)
- Utilizzo di indumenti ad alta visibilità (DPI da adottare)
- Utilizzo di otoprotettori (DPI da adottare)
- Le operazioni di sollevamento e/o di trasporto di carichi devono avvenire evitando il passaggio dei carichi sospesi al di sopra di postazioni di lavoro.
- Delimitare e segnalare la zona d'intervento sottoposta a caduta di materiali dall'alto.

1641) Interferenza nel periodo dal 423° g al 434° g dall'inizio dei lavori, per un totale di 12 giorni lavorativi. Fasi:

- **Tinteggiatura di superfici esterne**
- **Rimozione di impianto ascensore oleodinamico**

Le lavorazioni su elencate sono eseguite rispettivamente dal 415° g al 434° g per 20 giorni lavorativi, e dal 423° g al 437° g per 15 giorni lavorativi.

Dette lavorazioni interferiscono fra loro per i seguenti periodi: dal 423° g al 434° g per 12 giorni lavorativi.

Coordinamento:

- La circolazione delle macchine operatrici deve avvenire utilizzando percorsi ben definiti e la velocità deve risultare ridotta a passo d'uomo.
- Il personale non strettamente necessario alle lavorazioni dovrà allontanarsi dalla zona interessata e gli addetti dovranno adottare, se del caso, i dispositivi di protezione individuale idonei alle attività.
- L'area sottostante la traiettoria di passaggio dei carichi deve essere opportunamente delimitata.
- Utilizzo di casco (DPI da adottare)
- Utilizzo di indumenti ad alta visibilità (DPI da adottare)
- Le operazioni di sollevamento e/o di trasporto di carichi devono avvenire evitando il passaggio dei carichi sospesi al di sopra di postazioni di lavoro.
- Delimitare e segnalare la zona d'intervento sottoposta a caduta di materiali dall'alto.

1642) Interferenza nel periodo dal 423° g al 428° g dall'inizio dei lavori, per un totale di 6 giorni lavorativi. Fasi:

- **Montaggio di serramenti interni**
- **Rimozione di impianto ascensore oleodinamico**

Le lavorazioni su elencate sono eseguite rispettivamente dal 414° g al 428° g per 15 giorni lavorativi, e dal 423° g al 437° g per 15 giorni lavorativi.

Dette lavorazioni interferiscono fra loro per i seguenti periodi: dal 423° g al 428° g per 6 giorni lavorativi.

Coordinamento:

- Le operazioni di sollevamento e/o di trasporto di carichi devono avvenire evitando il passaggio dei carichi sospesi al di sopra di postazioni di lavoro.
- L'area sottostante la traiettoria di passaggio dei carichi deve essere opportunamente delimitata.
- La circolazione delle macchine operatrici deve avvenire utilizzando percorsi ben definiti e la velocità deve risultare ridotta a passo d'uomo.
- Il personale non strettamente necessario alle lavorazioni dovrà allontanarsi dalla zona interessata e gli addetti dovranno adottare, se del caso, i dispositivi di protezione individuale idonei alle attività.
- Utilizzo di indumenti ad alta visibilità (DPI da adottare)
- Utilizzo di casco (DPI da adottare)
- Delimitare e segnalare la zona d'intervento sottoposta a caduta di materiali dall'alto.

1643) Interferenza nel periodo dal 423° g al 434° g dall'inizio dei lavori, per un totale di 12 giorni lavorativi. Fasi:

- **Rimozione di impianto ascensore oleodinamico**
- **Rimozione di massetti e pavimentazioni**

Le lavorazioni su elencate sono eseguite rispettivamente dal 423° g al 437° g per 15 giorni lavorativi, e dal 395° g al 434° g per 40 giorni lavorativi.

Dette lavorazioni interferiscono fra loro per i seguenti periodi: dal 423° g al 434° g per 12 giorni lavorativi.

Coordinamento:

a) Le attività interferenti saranno opportunamente distanziate spazialmente.

1644) Interferenza nel periodo dal 423° g al 435° g dall'inizio dei lavori, per un totale di 13 giorni lavorativi. Fasi:

- **Consolidamento struttura in c.a. con applicazione di rete in acciaio**
- **Rimozione di impianto ascensore oleodinamico**

Le lavorazioni su elencate sono eseguite rispettivamente dal 406° g al 435° g per 30 giorni lavorativi, e dal 423° g al 437° g per 15 giorni lavorativi.

Dette lavorazioni interferiscono fra loro per i seguenti periodi: dal 423° g al 435° g per 13 giorni lavorativi.

Coordinamento:

a) La circolazione delle macchine operatrici deve avvenire utilizzando percorsi ben definiti e la velocità deve risultare ridotta a passo d'uomo.

b) Il personale non strettamente necessario alle lavorazioni dovrà allontanarsi dalla zona interessata e gli addetti dovranno adottare, se del caso, i dispositivi di protezione individuale idonei alle attività.

c) L'area sottostante la traiettoria di passaggio dei carichi deve essere opportunamente delimitata.

d) Utilizzo di casco (DPI da adottare)

e) Le operazioni di sollevamento e/o di trasporto di carichi devono avvenire evitando il passaggio dei carichi sospesi al di sopra di postazioni di lavoro.

f) Le postazioni di lavoro fisse devono essere protette da un solido impalcato sovrastante, ad altezza non maggiore di 3 metri da terra, a protezione contro la caduta di materiali.

g) Delimitare e segnalare la zona di intervento a livello di rumorosità elevato.

h) Utilizzo di otoprotettori (DPI da adottare)

i) Delimitare e segnalare la zona d'intervento sottoposta a caduta di materiali dall'alto.

1645) Interferenza nel periodo dal 423° g al 434° g dall'inizio dei lavori, per un totale di 12 giorni lavorativi. Fasi:

- **Tinteggiatura di superfici interne**
- **Rimozione di impianto ascensore oleodinamico**

Le lavorazioni su elencate sono eseguite rispettivamente dal 375° g al 434° g per 60 giorni lavorativi, e dal 423° g al 437° g per 15 giorni lavorativi.

Dette lavorazioni interferiscono fra loro per i seguenti periodi: dal 423° g al 434° g per 12 giorni lavorativi.

Coordinamento:

a) Le operazioni di sollevamento e/o di trasporto di carichi devono avvenire evitando il passaggio dei carichi sospesi al di sopra di postazioni di lavoro.

b) L'area sottostante la traiettoria di passaggio dei carichi deve essere opportunamente delimitata.

c) La circolazione delle macchine operatrici deve avvenire utilizzando percorsi ben definiti e la velocità deve risultare ridotta a passo d'uomo.

d) Il personale non strettamente necessario alle lavorazioni dovrà allontanarsi dalla zona interessata e gli addetti dovranno adottare, se del caso, i dispositivi di protezione individuale idonei alle attività.

e) Utilizzo di casco (DPI da adottare)

f) Utilizzo di indumenti ad alta visibilità (DPI da adottare)

g) Delimitare e segnalare la zona d'intervento sottoposta a caduta di materiali dall'alto.

1646) Interferenza nel periodo dal 423° g al 437° g dall'inizio dei lavori, per un totale di 15 giorni lavorativi. Fasi:

- **Realizzazione della carpenteria per le strutture in elevazione**
- **Rimozione di impianto ascensore oleodinamico**

Le lavorazioni su elencate sono eseguite rispettivamente dal 419° g al 443° g per 25 giorni lavorativi, e dal 423° g al 437° g per 15 giorni lavorativi.

Dette lavorazioni interferiscono fra loro per i seguenti periodi: dal 423° g al 437° g per 15 giorni lavorativi.

Coordinamento:

a) Le operazioni di sollevamento e/o di trasporto di carichi devono avvenire evitando il passaggio dei carichi sospesi al di sopra di postazioni di lavoro.

b) L'area sottostante la traiettoria di passaggio dei carichi deve essere opportunamente delimitata.

c) La circolazione delle macchine operatrici deve avvenire utilizzando percorsi ben definiti e la velocità deve risultare ridotta a passo d'uomo.

d) Il personale non strettamente necessario alle lavorazioni dovrà allontanarsi dalla zona interessata e gli addetti dovranno adottare, se del caso, i dispositivi di protezione individuale idonei alle attività.

e) Utilizzo di indumenti ad alta visibilità (DPI da adottare)

f) Delimitare e segnalare la zona di intervento a livello di rumorosità elevato.

g) Utilizzo di otoprotettori (DPI da adottare)

h) Utilizzo di casco (DPI da adottare)

i) Delimitare e segnalare la zona d'intervento sottoposta a caduta di materiali dall'alto.

1647) Interferenza nel periodo dal 423° g al 424° g dall'inizio dei lavori, per un totale di 2 giorni lavorativi. Fasi:

- **Realizzazione della rete idrica e degli attacchi per impianto antincendio**
- **Rimozione di impianto ascensore oleodinamico**

Le lavorazioni su elencate sono eseguite rispettivamente dal 375° g al 424° g per 50 giorni lavorativi, e dal 423° g al 437° g per 15 giorni lavorativi.

Dette lavorazioni interferiscono fra loro per i seguenti periodi: dal 423° g al 424° g per 2 giorni lavorativi.

Coordinamento:

- Il personale non strettamente necessario alle lavorazioni dovrà allontanarsi dalla zona interessata e gli addetti dovranno adottare, se del caso, i dispositivi di protezione individuale idonei alle attività.
- In prossimità della zona d'intervento è necessario allontanare preventivamente tutti i materiali facilmente infiammabili; qualora i suddetti materiali non possono essere allontanati è necessario proteggerli con teli protettivi.
- In prossimità della zona d'intervento deve essere tenuto a disposizione un estintore portatile.
- Delimitare e segnalare la zona di intervento a radiazioni non ionizzanti.
- Le operazioni di sollevamento e/o di trasporto di carichi devono avvenire evitando il passaggio dei carichi sospesi al di sopra di postazioni di lavoro.
- L'area sottostante la traiettoria di passaggio dei carichi deve essere opportunamente delimitata.
- Utilizzo di casco (DPI da adottare)
- Delimitare e segnalare la zona d'intervento sottoposta a caduta di materiali dall'alto.

1648) Interferenza nel periodo dal 423° g al 424° g dall'inizio dei lavori, per un totale di 2 giorni lavorativi. Fasi:

- **Realizzazione della rete di distribuzione e terminali per impianto di climatizzazione (caldo e freddo)**
- **Rimozione di impianto ascensore oleodinamico**

Le lavorazioni su elencate sono eseguite rispettivamente dal 375° g al 424° g per 50 giorni lavorativi, e dal 423° g al 437° g per 15 giorni lavorativi.

Dette lavorazioni interferiscono fra loro per i seguenti periodi: dal 423° g al 424° g per 2 giorni lavorativi.

Coordinamento:

- Il personale non strettamente necessario alle lavorazioni dovrà allontanarsi dalla zona interessata e gli addetti dovranno adottare, se del caso, i dispositivi di protezione individuale idonei alle attività.
- In prossimità della zona d'intervento è necessario allontanare preventivamente tutti i materiali facilmente infiammabili; qualora i suddetti materiali non possono essere allontanati è necessario proteggerli con teli protettivi.
- In prossimità della zona d'intervento deve essere tenuto a disposizione un estintore portatile.
- Delimitare e segnalare la zona di intervento a radiazioni non ionizzanti.
- Le operazioni di sollevamento e/o di trasporto di carichi devono avvenire evitando il passaggio dei carichi sospesi al di sopra di postazioni di lavoro.
- L'area sottostante la traiettoria di passaggio dei carichi deve essere opportunamente delimitata.
- Utilizzo di casco (DPI da adottare)
- Delimitare e segnalare la zona d'intervento sottoposta a caduta di materiali dall'alto.

1649) Interferenza nel periodo dal 423° g al 434° g dall'inizio dei lavori, per un totale di 12 giorni lavorativi. Fasi:

- **Posa macchine e apparecchiature finali**
- **Rimozione di impianto ascensore oleodinamico**

Le lavorazioni su elencate sono eseguite rispettivamente dal 420° g al 434° g per 15 giorni lavorativi, e dal 423° g al 437° g per 15 giorni lavorativi.

Dette lavorazioni interferiscono fra loro per i seguenti periodi: dal 423° g al 434° g per 12 giorni lavorativi.

Coordinamento:

- La circolazione delle macchine operatrici deve avvenire utilizzando percorsi ben definiti e la velocità deve risultare ridotta a passo d'uomo.
- Il personale non strettamente necessario alle lavorazioni dovrà allontanarsi dalla zona interessata e gli addetti dovranno adottare, se del caso, i dispositivi di protezione individuale idonei alle attività.
- Utilizzo di indumenti ad alta visibilità (DPI da adottare)
- Le operazioni di sollevamento e/o di trasporto di carichi devono avvenire evitando il passaggio dei carichi sospesi al di sopra di postazioni di lavoro.
- L'area sottostante la traiettoria di passaggio dei carichi deve essere opportunamente delimitata.
- Utilizzo di casco (DPI da adottare)
- Delimitare e segnalare la zona d'intervento sottoposta a caduta di materiali dall'alto.

1650) Interferenza nel periodo dal 423° g al 426° g dall'inizio dei lavori, per un totale di 4 giorni lavorativi. Fasi:

- **Montaggio di strutture reticolari in acciaio**
- **Rimozione di impianto ascensore oleodinamico**

Le lavorazioni su elencate sono eseguite rispettivamente dal 407° g al 426° g per 20 giorni lavorativi, e dal 423° g al 437° g per 15 giorni lavorativi.

Dette lavorazioni interferiscono fra loro per i seguenti periodi: dal 423° g al 426° g per 4 giorni lavorativi.

Coordinamento:

- Le operazioni di sollevamento e/o di trasporto di carichi devono avvenire evitando il passaggio dei carichi sospesi al di sopra di postazioni di lavoro.
- L'area sottostante la traiettoria di passaggio dei carichi deve essere opportunamente delimitata.
- La circolazione delle macchine operatrici deve avvenire utilizzando percorsi ben definiti e la velocità deve risultare ridotta a passo d'uomo.

- d) Il personale non strettamente necessario alle lavorazioni dovrà allontanarsi dalla zona interessata e gli addetti dovranno adottare, se del caso, i dispositivi di protezione individuale idonei alle attività.
- e) Utilizzo di indumenti ad alta visibilità (DPI da adottare)
- f) Utilizzo di casco (DPI da adottare)
- g) In prossimità della zona d'intervento è necessario allontanare preventivamente tutti i materiali facilmente infiammabili; qualora i suddetti materiali non possono essere allontanati è necessario proteggerli con teli protettivi.
- h) Delimitare e segnalare la zona di intervento a radiazioni non ionizzanti.
- i) Delimitare e segnalare la zona di intervento a livello di rumorosità elevato.
- j) Utilizzo di otoprotettori (DPI da adottare)
- k) Delimitare e segnalare la zona d'intervento sottoposta a caduta di materiali dall'alto.

1651) Interferenza nel periodo dal 423° g al 437° g dall'inizio dei lavori, per un totale di 15 giorni lavorativi. Fasi:
- Montaggio di tutti i ponteggi metallici fissi all'esterno dei padiglioni 2 "Nervi" e 4 "abside"
- Rimozione di impianto ascensore oleodinamico

Le lavorazioni su elencate sono eseguite rispettivamente dal 335° g al 439° g per 105 giorni lavorativi, e dal 423° g al 437° g per 15 giorni lavorativi.

Dette lavorazioni interferiscono fra loro per i seguenti periodi: dal 423° g al 437° g per 15 giorni lavorativi.

Coordinamento:

- a) La circolazione delle macchine operatrici deve avvenire utilizzando percorsi ben definiti e la velocità deve risultare ridotta a passo d'uomo.
- b) Il personale non strettamente necessario alle lavorazioni dovrà allontanarsi dalla zona interessata e gli addetti dovranno adottare, se del caso, i dispositivi di protezione individuale idonei alle attività.
- c) Durante il trasporto di materiale sfuso ad elevata polverosità è necessario provvedere ad inumidire i materiali stessi per limitare la formazione di polveri.
- d) Utilizzo di indumenti ad alta visibilità (DPI da adottare)
- e) Utilizzo di maschera antipolvere (DPI da adottare)
- f) Le operazioni di sollevamento e/o di trasporto di carichi devono avvenire evitando il passaggio dei carichi sospesi al di sopra di postazioni di lavoro.
- g) L'area sottostante la traiettoria di passaggio dei carichi deve essere opportunamente delimitata.
- h) Utilizzo di casco (DPI da adottare)
- i) Delimitare e segnalare la zona d'intervento sottoposta a caduta di materiali dall'alto.

1652) Interferenza nel periodo dal 423° g al 435° g dall'inizio dei lavori, per un totale di 13 giorni lavorativi. Fasi:
- Applicazione di fibre in acciaio per consolidamento solaio
- Rimozione di impianto ascensore oleodinamico

Le lavorazioni su elencate sono eseguite rispettivamente dal 406° g al 435° g per 30 giorni lavorativi, e dal 423° g al 437° g per 15 giorni lavorativi.

Dette lavorazioni interferiscono fra loro per i seguenti periodi: dal 423° g al 435° g per 13 giorni lavorativi.

Coordinamento:

- a) La circolazione delle macchine operatrici deve avvenire utilizzando percorsi ben definiti e la velocità deve risultare ridotta a passo d'uomo.
- b) Il personale non strettamente necessario alle lavorazioni dovrà allontanarsi dalla zona interessata e gli addetti dovranno adottare, se del caso, i dispositivi di protezione individuale idonei alle attività.
- c) L'area sottostante la traiettoria di passaggio dei carichi deve essere opportunamente delimitata.
- d) Utilizzo di casco (DPI da adottare)
- e) Le operazioni di sollevamento e/o di trasporto di carichi devono avvenire evitando il passaggio dei carichi sospesi al di sopra di postazioni di lavoro.
- f) Delimitare e segnalare la zona d'intervento sottoposta a caduta di materiali dall'alto.

1653) Interferenza nel periodo dal 423° g al 426° g dall'inizio dei lavori, per un totale di 4 giorni lavorativi. Fasi:
- Applicazione di fibre in acciaio all'intradosso per consolidamento solaio
- Rimozione di impianto ascensore oleodinamico

Le lavorazioni su elencate sono eseguite rispettivamente dal 347° g al 426° g per 80 giorni lavorativi, e dal 423° g al 437° g per 15 giorni lavorativi.

Dette lavorazioni interferiscono fra loro per i seguenti periodi: dal 423° g al 426° g per 4 giorni lavorativi.

Coordinamento:

- a) La circolazione delle macchine operatrici deve avvenire utilizzando percorsi ben definiti e la velocità deve risultare ridotta a passo d'uomo.
- b) Il personale non strettamente necessario alle lavorazioni dovrà allontanarsi dalla zona interessata e gli addetti dovranno adottare, se del caso, i dispositivi di protezione individuale idonei alle attività.
- c) L'area sottostante la zona operativa del cestello deve essere opportunamente delimitata.
- d) Utilizzo di casco (DPI da adottare)
- e) Utilizzo di indumenti ad alta visibilità (DPI da adottare)
- f) L'area sottostante la traiettoria di passaggio dei carichi deve essere opportunamente delimitata.
- g) Le operazioni di sollevamento e/o di trasporto di carichi devono avvenire evitando il passaggio dei carichi sospesi al di sopra di postazioni di lavoro.
- h) Delimitare e segnalare la zona d'intervento sottoposta a caduta di materiali dall'alto.

1654) Interferenza nel periodo dal 423° g al 426° g dall'inizio dei lavori, per un totale di 4 giorni lavorativi. Fasi:
- Applicazione di fibre in acciaio all'intradosso per consolidamento solaio

- Posa di sonde geotermiche verticali

Le lavorazioni su elencate sono eseguite rispettivamente dal 347° g al 426° g per 80 giorni lavorativi, e dal 423° g al 445° g per 23 giorni lavorativi.

Dette lavorazioni interferiscono fra loro per i seguenti periodi: dal 423° g al 426° g per 4 giorni lavorativi.

Coordinamento:

- a) La circolazione delle macchine operatrici deve avvenire utilizzando percorsi ben definiti e la velocità deve risultare ridotta a passo d'uomo.
- b) Il personale non strettamente necessario alle lavorazioni dovrà allontanarsi dalla zona interessata e gli addetti dovranno adottare, se del caso, i dispositivi di protezione individuale idonei alle attività.
- c) L'area sottostante la zona operativa del cestello deve essere opportunamente delimitata.
- d) Utilizzo di casco (DPI da adottare)
- e) Utilizzo di indumenti ad alta visibilità (DPI da adottare)
- f) L'area sottostante la traiettoria di passaggio dei carichi deve essere opportunamente delimitata.

1655) Interferenza nel periodo dal 423° g al 424° g dall'inizio dei lavori, per un totale di 2 giorni lavorativi. Fasi:

- Realizzazione della rete idrica e degli attacchi per impianto antincendio
- Posa di sonde geotermiche verticali

Le lavorazioni su elencate sono eseguite rispettivamente dal 375° g al 424° g per 50 giorni lavorativi, e dal 423° g al 445° g per 23 giorni lavorativi.

Dette lavorazioni interferiscono fra loro per i seguenti periodi: dal 423° g al 424° g per 2 giorni lavorativi.

Coordinamento:

- a) Il personale non strettamente necessario alle lavorazioni dovrà allontanarsi dalla zona interessata e gli addetti dovranno adottare, se del caso, i dispositivi di protezione individuale idonei alle attività.
- b) In prossimità della zona d'intervento è necessario allontanare preventivamente tutti i materiali facilmente infiammabili; qualora i suddetti materiali non possono essere allontanati è necessario proteggerli con teli protettivi.
- c) In prossimità della zona d'intervento deve essere tenuto a disposizione un estintore portatile.
- d) Delimitare e segnalare la zona di intervento a radiazioni non ionizzanti.
- e) La circolazione delle macchine operatrici deve avvenire utilizzando percorsi ben definiti e la velocità deve risultare ridotta a passo d'uomo.
- f) Utilizzo di indumenti ad alta visibilità (DPI da adottare)

1656) Interferenza nel periodo dal 423° g al 434° g dall'inizio dei lavori, per un totale di 12 giorni lavorativi. Fasi:

- Rimozione di massetti e pavimentazioni
- Posa di sonde geotermiche verticali

Le lavorazioni su elencate sono eseguite rispettivamente dal 395° g al 434° g per 40 giorni lavorativi, e dal 423° g al 445° g per 23 giorni lavorativi.

Dette lavorazioni interferiscono fra loro per i seguenti periodi: dal 423° g al 434° g per 12 giorni lavorativi.

Coordinamento:

- a) La circolazione delle macchine operatrici deve avvenire utilizzando percorsi ben definiti e la velocità deve risultare ridotta a passo d'uomo.
- b) Il personale non strettamente necessario alle lavorazioni dovrà allontanarsi dalla zona interessata e gli addetti dovranno adottare, se del caso, i dispositivi di protezione individuale idonei alle attività.
- c) Durante il trasporto di materiale sfuso ad elevata polverosità è necessario provvedere ad inumidire i materiali stessi per limitare la formazione di polveri.
- d) Utilizzo di indumenti ad alta visibilità (DPI da adottare)
- e) Utilizzo di maschera antipolvere (DPI da adottare)
- f) Le operazioni di sollevamento e/o di trasporto di carichi devono avvenire evitando il passaggio dei carichi sospesi al di sopra di postazioni di lavoro.
- g) L'area sottostante la traiettoria di passaggio dei carichi deve essere opportunamente delimitata.
- h) L'area sottostante il canale deve essere opportunamente delimitata.
- i) Nelle attività di demolizione la diffusione di polveri e fibre deve essere ridotta al minimo irrorando periodicamente le superfici da demolire.
- j) Utilizzo di casco (DPI da adottare)
- k) Nelle attività di demolizione quando la quantità di polveri e fibre presenti superi i limiti tollerati devono essere forniti ed utilizzati indumenti di lavoro e dispositivi di protezione individuale idonei alle attività.
- l) Delimitare e segnalare la zona di intervento a livello di rumorosità elevato.
- m) Utilizzo di otoprotettori (DPI da adottare)

1657) Interferenza nel periodo dal 423° g al 439° g dall'inizio dei lavori, per un totale di 17 giorni lavorativi. Fasi:

- Montaggio di tutti i ponteggi metallici fissi all'esterno dei padiglioni 2 "Nervi" e 4 "abside"
- Posa di sonde geotermiche verticali

Le lavorazioni su elencate sono eseguite rispettivamente dal 335° g al 439° g per 105 giorni lavorativi, e dal 423° g al 445° g per 23 giorni lavorativi.

Dette lavorazioni interferiscono fra loro per i seguenti periodi: dal 423° g al 439° g per 17 giorni lavorativi.

Coordinamento:

- a) La circolazione delle macchine operatrici deve avvenire utilizzando percorsi ben definiti e la velocità deve risultare ridotta a passo d'uomo.
- b) Il personale non strettamente necessario alle lavorazioni dovrà allontanarsi dalla zona interessata e gli addetti dovranno adottare, se del caso, i dispositivi di protezione individuale idonei alle attività.
- c) Durante il trasporto di materiale sfuso ad elevata polverosità è necessario provvedere ad inumidire i materiali stessi per limitare la formazione di polveri.
- d) Utilizzo di indumenti ad alta visibilità (DPI da adottare)
- e) Utilizzo di maschera antipolvere (DPI da adottare)
- f) Le operazioni di sollevamento e/o di trasporto di carichi devono avvenire evitando il passaggio dei carichi sospesi al di sopra di postazioni di lavoro.

- g) L'area sottostante la traiettoria di passaggio dei carichi deve essere opportunamente delimitata.
h) Utilizzo di casco (DPI da adottare)

1658) Interferenza nel periodo dal 423° g al 424° g dall'inizio dei lavori, per un totale di 2 giorni lavorativi. Fasi:

- **Realizzazione delle canalizzazioni**
- **Posa di sonde geotermiche verticali**

Le lavorazioni su elencate sono eseguite rispettivamente dal 375° g al 424° g per 50 giorni lavorativi, e dal 423° g al 445° g per 23 giorni lavorativi.

Dette lavorazioni interferiscono fra loro per i seguenti periodi: dal 423° g al 424° g per 2 giorni lavorativi.

Coordinamento:

- a) La circolazione delle macchine operatrici deve avvenire utilizzando percorsi ben definiti e la velocità deve risultare ridotta a passo d'uomo.
b) Il personale non strettamente necessario alle lavorazioni dovrà allontanarsi dalla zona interessata e gli addetti dovranno adottare, se del caso, i dispositivi di protezione individuale idonei alle attività.
c) Utilizzo di indumenti ad alta visibilità (DPI da adottare)

1659) Interferenza nel periodo dal 423° g al 424° g dall'inizio dei lavori, per un totale di 2 giorni lavorativi. Fasi:

- **Distribuzione impianto FM**
- **Posa di sonde geotermiche verticali**

Le lavorazioni su elencate sono eseguite rispettivamente dal 375° g al 424° g per 50 giorni lavorativi, e dal 423° g al 445° g per 23 giorni lavorativi.

Dette lavorazioni interferiscono fra loro per i seguenti periodi: dal 423° g al 424° g per 2 giorni lavorativi.

Coordinamento:

- a) La circolazione delle macchine operatrici deve avvenire utilizzando percorsi ben definiti e la velocità deve risultare ridotta a passo d'uomo.
b) Il personale non strettamente necessario alle lavorazioni dovrà allontanarsi dalla zona interessata e gli addetti dovranno adottare, se del caso, i dispositivi di protezione individuale idonei alle attività.
c) Utilizzo di indumenti ad alta visibilità (DPI da adottare)

1660) Interferenza nel periodo dal 423° g al 424° g dall'inizio dei lavori, per un totale di 2 giorni lavorativi. Fasi:

- **Realizzazione della rete di distribuzione e terminali per impianto di climatizzazione (caldo e freddo)**
- **Posa di sonde geotermiche verticali**

Le lavorazioni su elencate sono eseguite rispettivamente dal 375° g al 424° g per 50 giorni lavorativi, e dal 423° g al 445° g per 23 giorni lavorativi.

Dette lavorazioni interferiscono fra loro per i seguenti periodi: dal 423° g al 424° g per 2 giorni lavorativi.

Coordinamento:

- a) Il personale non strettamente necessario alle lavorazioni dovrà allontanarsi dalla zona interessata e gli addetti dovranno adottare, se del caso, i dispositivi di protezione individuale idonei alle attività.
b) In prossimità della zona d'intervento è necessario allontanare preventivamente tutti i materiali facilmente infiammabili; qualora i suddetti materiali non possono essere allontanati è necessario proteggerli con teli protettivi.
c) In prossimità della zona d'intervento deve essere tenuto a disposizione un estintore portatile.
d) Delimitare e segnalare la zona di intervento a radiazioni non ionizzanti.
e) La circolazione delle macchine operatrici deve avvenire utilizzando percorsi ben definiti e la velocità deve risultare ridotta a passo d'uomo.
f) Utilizzo di indumenti ad alta visibilità (DPI da adottare)

1661) Interferenza nel periodo dal 423° g al 424° g dall'inizio dei lavori, per un totale di 2 giorni lavorativi. Fasi:

- **Realizzazione della rete di distribuzione di impianto idrico-sanitario**
- **Posa di sonde geotermiche verticali**

Le lavorazioni su elencate sono eseguite rispettivamente dal 375° g al 424° g per 50 giorni lavorativi, e dal 423° g al 445° g per 23 giorni lavorativi.

Dette lavorazioni interferiscono fra loro per i seguenti periodi: dal 423° g al 424° g per 2 giorni lavorativi.

Coordinamento:

- a) Il personale non strettamente necessario alle lavorazioni dovrà allontanarsi dalla zona interessata e gli addetti dovranno adottare, se del caso, i dispositivi di protezione individuale idonei alle attività.
b) In prossimità della zona d'intervento è necessario allontanare preventivamente tutti i materiali facilmente infiammabili; qualora i suddetti materiali non possono essere allontanati è necessario proteggerli con teli protettivi.
c) In prossimità della zona d'intervento deve essere tenuto a disposizione un estintore portatile.
d) Delimitare e segnalare la zona di intervento a radiazioni non ionizzanti.
e) La circolazione delle macchine operatrici deve avvenire utilizzando percorsi ben definiti e la velocità deve risultare ridotta a passo d'uomo.
f) Utilizzo di indumenti ad alta visibilità (DPI da adottare)

1662) Interferenza nel periodo dal 423° g al 424° g dall'inizio dei lavori, per un totale di 2 giorni lavorativi. Fasi:

- **Distribuzione impianto illuminazione normale e di emergenza**
- **Posa di sonde geotermiche verticali**

Le lavorazioni su elencate sono eseguite rispettivamente dal 375° g al 424° g per 50 giorni lavorativi, e dal 423° g al 445° g per 23

giorni lavorativi.

Dette lavorazioni interferiscono fra loro per i seguenti periodi: dal 423° g al 424° g per 2 giorni lavorativi.

Coordinamento:

- a) La circolazione delle macchine operatrici deve avvenire utilizzando percorsi ben definiti e la velocità deve risultare ridotta a passo d'uomo.
- b) Il personale non strettamente necessario alle lavorazioni dovrà allontanarsi dalla zona interessata e gli addetti dovranno adottare, se del caso, i dispositivi di protezione individuale idonei alle attività.
- c) Utilizzo di indumenti ad alta visibilità (DPI da adottare)

1663) Interferenza nel periodo dal 423° g al 430° g dall'inizio dei lavori, per un totale di 8 giorni lavorativi. Fasi:

- **Perforazioni nel terreno con sonda**
- **Posa di sonde geotermiche verticali**

Le lavorazioni su elencate sono eseguite rispettivamente dal 381° g al 430° g per 50 giorni lavorativi, e dal 423° g al 445° g per 23 giorni lavorativi.

Dette lavorazioni interferiscono fra loro per i seguenti periodi: dal 423° g al 430° g per 8 giorni lavorativi.

Coordinamento:

- a) La circolazione delle macchine operatrici deve avvenire utilizzando percorsi ben definiti e la velocità deve risultare ridotta a passo d'uomo.
- b) Il personale non strettamente necessario alle lavorazioni dovrà allontanarsi dalla zona interessata e gli addetti dovranno adottare, se del caso, i dispositivi di protezione individuale idonei alle attività.
- c) Delimitare e segnalare la zona di intervento a livello di rumorosità elevato.
- d) Utilizzo di otoprotettori (DPI da adottare)
- e) Utilizzo di indumenti ad alta visibilità (DPI da adottare)

1664) Interferenza nel periodo dal 423° g al 434° g dall'inizio dei lavori, per un totale di 12 giorni lavorativi. Fasi:

- **Tinteggiatura di superfici interne**
- **Posa di sonde geotermiche verticali**

Le lavorazioni su elencate sono eseguite rispettivamente dal 375° g al 434° g per 60 giorni lavorativi, e dal 423° g al 445° g per 23 giorni lavorativi.

Dette lavorazioni interferiscono fra loro per i seguenti periodi: dal 423° g al 434° g per 12 giorni lavorativi.

Coordinamento:

- a) Le operazioni di sollevamento e/o di trasporto di carichi devono avvenire evitando il passaggio dei carichi sospesi al di sopra di postazioni di lavoro.
- b) L'area sottostante la traiettoria di passaggio dei carichi deve essere opportunamente delimitata.
- c) La circolazione delle macchine operatrici deve avvenire utilizzando percorsi ben definiti e la velocità deve risultare ridotta a passo d'uomo.
- d) Il personale non strettamente necessario alle lavorazioni dovrà allontanarsi dalla zona interessata e gli addetti dovranno adottare, se del caso, i dispositivi di protezione individuale idonei alle attività.
- e) Utilizzo di casco (DPI da adottare)
- f) Utilizzo di indumenti ad alta visibilità (DPI da adottare)

1665) Interferenza nel periodo dal 423° g al 424° g dall'inizio dei lavori, per un totale di 2 giorni lavorativi. Fasi:

- **Realizzazione di impianto antintrusione/videosorveglianza**
- **Posa di sonde geotermiche verticali**

Le lavorazioni su elencate sono eseguite rispettivamente dal 375° g al 424° g per 50 giorni lavorativi, e dal 423° g al 445° g per 23 giorni lavorativi.

Dette lavorazioni interferiscono fra loro per i seguenti periodi: dal 423° g al 424° g per 2 giorni lavorativi.

Coordinamento:

- a) La circolazione delle macchine operatrici deve avvenire utilizzando percorsi ben definiti e la velocità deve risultare ridotta a passo d'uomo.
- b) Il personale non strettamente necessario alle lavorazioni dovrà allontanarsi dalla zona interessata e gli addetti dovranno adottare, se del caso, i dispositivi di protezione individuale idonei alle attività.
- c) Utilizzo di indumenti ad alta visibilità (DPI da adottare)

1666) Interferenza nel periodo dal 423° g al 437° g dall'inizio dei lavori, per un totale di 15 giorni lavorativi. Fasi:

- **Rimozione di massetti e pavimentazioni**
- **Rimozione di impianto ascensore oleodinamico**

Le lavorazioni su elencate sono eseguite rispettivamente dal 408° g al 437° g per 30 giorni lavorativi, e dal 423° g al 437° g per 15 giorni lavorativi.

Dette lavorazioni interferiscono fra loro per i seguenti periodi: dal 423° g al 437° g per 15 giorni lavorativi.

Coordinamento:

- a) La circolazione delle macchine operatrici deve avvenire utilizzando percorsi ben definiti e la velocità deve risultare ridotta a passo d'uomo.
- b) Il personale non strettamente necessario alle lavorazioni dovrà allontanarsi dalla zona interessata e gli addetti dovranno adottare, se del caso, i dispositivi di protezione individuale idonei alle attività.
- c) Durante il trasporto di materiale sfuso ad elevata polverosità è necessario provvedere ad inumidire i materiali stessi per limitare la formazione di polveri.
- d) Utilizzo di indumenti ad alta visibilità (DPI da adottare)
- e) Utilizzo di maschera antipolvere (DPI da adottare)
- f) Le operazioni di sollevamento e/o di trasporto di carichi devono avvenire evitando il passaggio dei carichi sospesi al di sopra di postazioni di lavoro.

- g) L'area sottostante la traiettoria di passaggio dei carichi deve essere opportunamente delimitata.
- h) L'area sottostante il canalei deve essere opportunamente delimitata.
- i) Nelle attività di demolizione la diffusione di polveri e fibre deve essere ridotta al minimo irrorando periodicamente le superfici da demolire.
- j) Utilizzo di casco (DPI da adottare)
- k) Nelle attività di demolizione quando la quantità di polveri e fibre presenti superi i limiti tollerati devono essere forniti ed utilizzati indumenti di lavoro e dispositivi di protezione individuale idonei alle attività.
- l) Delimitare e segnalare la zona di intervento a livello di rumorosità elevato.
- m) Utilizzo di otoprotettori (DPI da adottare)
- n) Delimitare e segnalare la zona d'intervento sottoposta a caduta di materiali dall'alto.

1667) Interferenza nel periodo dal 423° g al 424° g dall'inizio dei lavori, per un totale di 2 giorni lavorativi. Fasi:
- Distribuzione dell'impianto di rilevazione e allarme incendio
- Posa di sonde geotermiche verticali

Le lavorazioni su elencate sono eseguite rispettivamente dal 375° g al 424° g per 50 giorni lavorativi, e dal 423° g al 445° g per 23 giorni lavorativi.

Dette lavorazioni interferiscono fra loro per i seguenti periodi: dal 423° g al 424° g per 2 giorni lavorativi.

Coordinamento:

- a) La circolazione delle macchine operatrici deve avvenire utilizzando percorsi ben definiti e la velocità deve risultare ridotta a passo d'uomo.
- b) Il personale non strettamente necessario alle lavorazioni dovrà allontanarsi dalla zona interessata e gli addetti dovranno adottare, se del caso, i dispositivi di protezione individuale idonei alle attività.
- c) Utilizzo di indumenti ad alta visibilità (DPI da adottare)

1668) Interferenza nel periodo dal 423° g al 426° g dall'inizio dei lavori, per un totale di 4 giorni lavorativi. Fasi:
- Demolizione di tramezzature eseguita a mano
- Rimozione di impianto ascensore oleodinamico

Le lavorazioni su elencate sono eseguite rispettivamente dal 397° g al 426° g per 30 giorni lavorativi, e dal 423° g al 437° g per 15 giorni lavorativi.

Dette lavorazioni interferiscono fra loro per i seguenti periodi: dal 423° g al 426° g per 4 giorni lavorativi.

Coordinamento:

- a) La circolazione delle macchine operatrici deve avvenire utilizzando percorsi ben definiti e la velocità deve risultare ridotta a passo d'uomo.
- b) Il personale non strettamente necessario alle lavorazioni dovrà allontanarsi dalla zona interessata e gli addetti dovranno adottare, se del caso, i dispositivi di protezione individuale idonei alle attività.
- c) Durante il trasporto di materiale sfuso ad elevata polverosità è necessario provvedere ad inumidire i materiali stessi per limitare la formazione di polveri.
- d) Utilizzo di indumenti ad alta visibilità (DPI da adottare)
- e) Utilizzo di maschera antipolvere (DPI da adottare)
- f) Le operazioni di sollevamento e/o di trasporto di carichi devono avvenire evitando il passaggio dei carichi sospesi al di sopra di postazioni di lavoro.
- g) L'area sottostante la traiettoria di passaggio dei carichi deve essere opportunamente delimitata.
- h) Utilizzo di casco (DPI da adottare)
- i) L'area sottostante il canalei deve essere opportunamente delimitata.
- j) Nelle attività di demolizione la diffusione di polveri e fibre deve essere ridotta al minimo irrorando periodicamente le superfici da demolire.
- k) Nelle attività di demolizione quando la quantità di polveri e fibre presenti superi i limiti tollerati devono essere forniti ed utilizzati indumenti di lavoro e dispositivi di protezione individuale idonei alle attività.
- l) Delimitare e segnalare la zona di intervento a livello di rumorosità elevato.
- m) Utilizzo di otoprotettori (DPI da adottare)
- n) Delimitare e segnalare la zona d'intervento sottoposta a caduta di materiali dall'alto.

1669) Interferenza nel periodo dal 423° g al 424° g dall'inizio dei lavori, per un totale di 2 giorni lavorativi. Fasi:
- Distribuzione di impianto rete dati, BMS e domotica
- Posa di sonde geotermiche verticali

Le lavorazioni su elencate sono eseguite rispettivamente dal 375° g al 424° g per 50 giorni lavorativi, e dal 423° g al 445° g per 23 giorni lavorativi.

Dette lavorazioni interferiscono fra loro per i seguenti periodi: dal 423° g al 424° g per 2 giorni lavorativi.

Coordinamento:

- a) La circolazione delle macchine operatrici deve avvenire utilizzando percorsi ben definiti e la velocità deve risultare ridotta a passo d'uomo.
- b) Il personale non strettamente necessario alle lavorazioni dovrà allontanarsi dalla zona interessata e gli addetti dovranno adottare, se del caso, i dispositivi di protezione individuale idonei alle attività.
- c) Utilizzo di indumenti ad alta visibilità (DPI da adottare)

1670) Interferenza nel periodo dal 423° g al 445° g dall'inizio dei lavori, per un totale di 23 giorni lavorativi. Fasi:
- Rimozione di copertura bituminosa contenente amianto
- Posa di sonde geotermiche verticali

Le lavorazioni su elencate sono eseguite rispettivamente dal 365° g al 544° g per 180 giorni lavorativi, e dal 423° g al 445° g per 23 giorni lavorativi.

Dette lavorazioni interferiscono fra loro per i seguenti periodi: dal 423° g al 445° g per 23 giorni lavorativi.

Coordinamento:

- a) La circolazione delle macchine operatrici deve avvenire utilizzando percorsi ben definiti e la velocità deve risultare ridotta a passo d'uomo.
- b) Il personale non strettamente necessario alle lavorazioni dovrà allontanarsi dalla zona interessata e gli addetti dovranno adottare, se del caso, i dispositivi di protezione individuale idonei alle attività.
- c) Durante il trasporto di materiale sfuso ad elevata polverosità è necessario provvedere ad inumidire i materiali stessi per limitare la formazione di polveri.
- d) Utilizzo di indumenti ad alta visibilità (DPI da adottare)
- e) Utilizzo di maschera antipolvere (DPI da adottare)
- f) Le operazioni di sollevamento e/o di trasporto di carichi devono avvenire evitando il passaggio dei carichi sospesi al di sopra di postazioni di lavoro.
- g) L'area sottostante la traiettoria di passaggio dei carichi deve essere opportunamente delimitata.
- h) Utilizzo di casco (DPI da adottare)

1671) Interferenza nel periodo dal 429° g al 434° g dall'inizio dei lavori, per un totale di 6 giorni lavorativi. Fasi:

- **Tinteggiatura di superfici interne**
- **Lavorazione e posa ferri di armatura per le strutture in elevazione**

Le lavorazioni su elencate sono eseguite rispettivamente dal 375° g al 434° g per 60 giorni lavorativi, e dal 429° g al 443° g per 15 giorni lavorativi.

Dette lavorazioni interferiscono fra loro per i seguenti periodi: dal 429° g al 434° g per 6 giorni lavorativi.

Coordinamento:

- a) Le operazioni di sollevamento e/o di trasporto di carichi devono avvenire evitando il passaggio dei carichi sospesi al di sopra di postazioni di lavoro.
- b) L'area sottostante la traiettoria di passaggio dei carichi deve essere opportunamente delimitata.
- c) La circolazione delle macchine operatrici deve avvenire utilizzando percorsi ben definiti e la velocità deve risultare ridotta a passo d'uomo.
- d) Il personale non strettamente necessario alle lavorazioni dovrà allontanarsi dalla zona interessata e gli addetti dovranno adottare, se del caso, i dispositivi di protezione individuale idonei alle attività.
- e) Utilizzo di casco (DPI da adottare)
- f) Utilizzo di indumenti ad alta visibilità (DPI da adottare)
- g) Le postazioni di lavoro fisse devono essere protette da un solido impalcato sovrastante, ad altezza non maggiore di 3 metri da terra, a protezione contro la caduta di materiali.
- h) Delimitare e segnalare la zona di intervento a livello di rumorosità elevato.
- i) Utilizzo di otoprotettori (DPI da adottare)

1672) Interferenza nel periodo dal 429° g al 429° g dall'inizio dei lavori, per un totale di 1 giorno lavorativo. Fasi:

- **Montaggio di serramenti esterni**
- **Lavorazione e posa ferri di armatura per le strutture in elevazione**

Le lavorazioni su elencate sono eseguite rispettivamente dal 405° g al 429° g per 25 giorni lavorativi, e dal 429° g al 443° g per 15 giorni lavorativi.

Dette lavorazioni interferiscono fra loro per i seguenti periodi: dal 429° g al 429° g per 1 giorno lavorativo.

Coordinamento:

- a) Le operazioni di sollevamento e/o di trasporto di carichi devono avvenire evitando il passaggio dei carichi sospesi al di sopra di postazioni di lavoro.
- b) L'area sottostante la traiettoria di passaggio dei carichi deve essere opportunamente delimitata.
- c) La circolazione delle macchine operatrici deve avvenire utilizzando percorsi ben definiti e la velocità deve risultare ridotta a passo d'uomo.
- d) Il personale non strettamente necessario alle lavorazioni dovrà allontanarsi dalla zona interessata e gli addetti dovranno adottare, se del caso, i dispositivi di protezione individuale idonei alle attività.
- e) Utilizzo di casco (DPI da adottare)
- f) Utilizzo di indumenti ad alta visibilità (DPI da adottare)
- g) Le postazioni di lavoro fisse devono essere protette da un solido impalcato sovrastante, ad altezza non maggiore di 3 metri da terra, a protezione contro la caduta di materiali.
- h) Delimitare e segnalare la zona di intervento a livello di rumorosità elevato.
- i) Utilizzo di otoprotettori (DPI da adottare)

1673) Interferenza nel periodo dal 429° g al 434° g dall'inizio dei lavori, per un totale di 6 giorni lavorativi. Fasi:

- **Lavorazione e posa ferri di armatura per le strutture in elevazione**
- **Fornitura e posa in opera di arredi**

Le lavorazioni su elencate sono eseguite rispettivamente dal 429° g al 443° g per 15 giorni lavorativi, e dal 405° g al 434° g per 30 giorni lavorativi.

Dette lavorazioni interferiscono fra loro per i seguenti periodi: dal 429° g al 434° g per 6 giorni lavorativi.

Coordinamento:

- a) Le operazioni di sollevamento e/o di trasporto di carichi devono avvenire evitando il passaggio dei carichi sospesi al di sopra di postazioni di lavoro.
- b) L'area sottostante la traiettoria di passaggio dei carichi deve essere opportunamente delimitata.
- c) La circolazione delle macchine operatrici deve avvenire utilizzando percorsi ben definiti e la velocità deve risultare ridotta a passo d'uomo.
- d) Il personale non strettamente necessario alle lavorazioni dovrà allontanarsi dalla zona interessata e gli addetti dovranno adottare, se del caso, i dispositivi di protezione individuale idonei alle attività.
- e) Utilizzo di indumenti ad alta visibilità (DPI da adottare)
- f) Le postazioni di lavoro fisse devono essere protette da un solido impalcato sovrastante, ad altezza non maggiore di 3 metri da terra, a protezione contro la caduta di materiali.
- g) Delimitare e segnalare la zona di intervento a livello di rumorosità elevato.

- h) Utilizzo di otoprotettori (DPI da adottare)
- i) Durante il trasporto di materiale sfuso ad elevata polverosità è necessario provvedere ad inumidire i materiali stessi per limitare la formazione di polveri.
- j) Utilizzo di maschera antipolvere (DPI da adottare)
- k) Utilizzo di casco (DPI da adottare)

1674) Interferenza nel periodo dal 429° g al 437° g dall'inizio dei lavori, per un totale di 9 giorni lavorativi. Fasi:

- **Lavorazione e posa ferri di armatura per le strutture in elevazione**
- **Rimozione di massetti e pavimentazioni**

Le lavorazioni su elencate sono eseguite rispettivamente dal 429° g al 443° g per 15 giorni lavorativi, e dal 408° g al 437° g per 30 giorni lavorativi.

Dette lavorazioni interferiscono fra loro per i seguenti periodi: dal 429° g al 437° g per 9 giorni lavorativi.

Coordinamento:

- a) Le operazioni di sollevamento e/o di trasporto di carichi devono avvenire evitando il passaggio dei carichi sospesi al di sopra di postazioni di lavoro.
- b) L'area sottostante la traiettoria di passaggio dei carichi deve essere opportunamente delimitata.
- c) La circolazione delle macchine operatrici deve avvenire utilizzando percorsi ben definiti e la velocità deve risultare ridotta a passo d'uomo.
- d) Il personale non strettamente necessario alle lavorazioni dovrà allontanarsi dalla zona interessata e gli addetti dovranno adottare, se del caso, i dispositivi di protezione individuale idonei alle attività.
- e) Utilizzo di indumenti ad alta visibilità (DPI da adottare)
- f) Le postazioni di lavoro fisse devono essere protette da un solido impalcato sovrastante, ad altezza non maggiore di 3 metri da terra, a protezione contro la caduta di materiali.
- g) Delimitare e segnalare la zona di intervento a livello di rumorosità elevato.
- h) Utilizzo di otoprotettori (DPI da adottare)
- i) Durante il trasporto di materiale sfuso ad elevata polverosità è necessario provvedere ad inumidire i materiali stessi per limitare la formazione di polveri.
- j) Utilizzo di maschera antipolvere (DPI da adottare)
- k) L'area sottostante il canalei deve essere opportunamente delimitata.
- l) Nelle attività di demolizione la diffusione di polveri e fibre deve essere ridotta al minimo irrorando periodicamente le superfici da demolire.
- m) Utilizzo di casco (DPI da adottare)
- n) Nelle attività di demolizione quando la quantità di polveri e fibre presenti superi i limiti tollerati devono essere forniti ed utilizzati indumenti di lavoro e dispositivi di protezione individuale idonei alle attività.

1675) Interferenza nel periodo dal 429° g al 443° g dall'inizio dei lavori, per un totale di 15 giorni lavorativi. Fasi:

- **Realizzazione della carpenteria per le strutture in elevazione**
- **Lavorazione e posa ferri di armatura per le strutture in elevazione**

Le lavorazioni su elencate sono eseguite rispettivamente dal 419° g al 443° g per 25 giorni lavorativi, e dal 429° g al 443° g per 15 giorni lavorativi.

Dette lavorazioni interferiscono fra loro per i seguenti periodi: dal 429° g al 443° g per 15 giorni lavorativi.

Coordinamento:

- a) Delimitare e segnalare la zona di intervento a livello di rumorosità elevato.
- b) Utilizzo di otoprotettori (DPI da adottare)
- c) Le postazioni di lavoro fisse devono essere protette da un solido impalcato sovrastante, ad altezza non maggiore di 3 metri da terra, a protezione contro la caduta di materiali.
- d) Le operazioni di sollevamento e/o di trasporto di carichi devono avvenire evitando il passaggio dei carichi sospesi al di sopra di postazioni di lavoro.
- e) L'area sottostante la traiettoria di passaggio dei carichi deve essere opportunamente delimitata.
- f) La circolazione delle macchine operatrici deve avvenire utilizzando percorsi ben definiti e la velocità deve risultare ridotta a passo d'uomo.
- g) Il personale non strettamente necessario alle lavorazioni dovrà allontanarsi dalla zona interessata e gli addetti dovranno adottare, se del caso, i dispositivi di protezione individuale idonei alle attività.
- h) Utilizzo di indumenti ad alta visibilità (DPI da adottare)

1676) Interferenza nel periodo dal 429° g al 434° g dall'inizio dei lavori, per un totale di 6 giorni lavorativi. Fasi:

- **Lavorazione e posa ferri di armatura per le strutture in elevazione**
- **Rimozione di massetti e pavimentazioni**

Le lavorazioni su elencate sono eseguite rispettivamente dal 429° g al 443° g per 15 giorni lavorativi, e dal 395° g al 434° g per 40 giorni lavorativi.

Dette lavorazioni interferiscono fra loro per i seguenti periodi: dal 429° g al 434° g per 6 giorni lavorativi.

Coordinamento:

- a) Le attività interferenti saranno opportunamente distanziate spazialmente.

1677) Interferenza nel periodo dal 429° g al 435° g dall'inizio dei lavori, per un totale di 7 giorni lavorativi. Fasi:

- **Consolidamento struttura in c.a. con applicazione di rete in acciaio**
- **Lavorazione e posa ferri di armatura per le strutture in elevazione**

Le lavorazioni su elencate sono eseguite rispettivamente dal 406° g al 435° g per 30 giorni lavorativi, e dal 429° g al 443° g per 15 giorni lavorativi.

Dette lavorazioni interferiscono fra loro per i seguenti periodi: dal 429° g al 435° g per 7 giorni lavorativi.

Coordinamento:

- a) La circolazione delle macchine operatrici deve avvenire utilizzando percorsi ben definiti e la velocità deve risultare ridotta a passo d'uomo.
- b) Il personale non strettamente necessario alle lavorazioni dovrà allontanarsi dalla zona interessata e gli addetti dovranno adottare, se del caso, i dispositivi di protezione individuale idonei alle attività.
- c) L'area sottostante la traiettoria di passaggio dei carichi deve essere opportunamente delimitata.
- d) Utilizzo di casco (DPI da adottare)
- e) Le operazioni di sollevamento e/o di trasporto di carichi devono avvenire evitando il passaggio dei carichi sospesi al di sopra di postazioni di lavoro.
- f) Le postazioni di lavoro fisse devono essere protette da un solido impalcato sovrastante, ad altezza non maggiore di 3 metri da terra, a protezione contro la caduta di materiali.
- g) Delimitare e segnalare la zona di intervento a livello di rumorosità elevato.
- h) Utilizzo di otoprotettori (DPI da adottare)
- i) Utilizzo di indumenti ad alta visibilità (DPI da adottare)

1678) Interferenza nel periodo dal 429° g al 434° g dall'inizio dei lavori, per un totale di 6 giorni lavorativi. Fasi:

- **Lavorazione e posa ferri di armatura per le strutture in elevazione**
- **Installazione apparecchiature finali**

Le lavorazioni su elencate sono eseguite rispettivamente dal 429° g al 443° g per 15 giorni lavorativi, e dal 415° g al 434° g per 20 giorni lavorativi.

Dette lavorazioni interferiscono fra loro per i seguenti periodi: dal 429° g al 434° g per 6 giorni lavorativi.

Coordinamento:

- a) Le operazioni di sollevamento e/o di trasporto di carichi devono avvenire evitando il passaggio dei carichi sospesi al di sopra di postazioni di lavoro.
- b) L'area sottostante la traiettoria di passaggio dei carichi deve essere opportunamente delimitata.
- c) La circolazione delle macchine operatrici deve avvenire utilizzando percorsi ben definiti e la velocità deve risultare ridotta a passo d'uomo.
- d) Il personale non strettamente necessario alle lavorazioni dovrà allontanarsi dalla zona interessata e gli addetti dovranno adottare, se del caso, i dispositivi di protezione individuale idonei alle attività.
- e) Utilizzo di indumenti ad alta visibilità (DPI da adottare)
- f) Le postazioni di lavoro fisse devono essere protette da un solido impalcato sovrastante, ad altezza non maggiore di 3 metri da terra, a protezione contro la caduta di materiali.
- g) Delimitare e segnalare la zona di intervento a livello di rumorosità elevato.
- h) Utilizzo di otoprotettori (DPI da adottare)

1679) Interferenza nel periodo dal 429° g al 434° g dall'inizio dei lavori, per un totale di 6 giorni lavorativi. Fasi:

- **Lavorazione e posa ferri di armatura per le strutture in elevazione**
- **Installazione apparecchiature finali**

Le lavorazioni su elencate sono eseguite rispettivamente dal 429° g al 443° g per 15 giorni lavorativi, e dal 415° g al 434° g per 20 giorni lavorativi.

Dette lavorazioni interferiscono fra loro per i seguenti periodi: dal 429° g al 434° g per 6 giorni lavorativi.

Coordinamento:

- a) Le operazioni di sollevamento e/o di trasporto di carichi devono avvenire evitando il passaggio dei carichi sospesi al di sopra di postazioni di lavoro.
- b) L'area sottostante la traiettoria di passaggio dei carichi deve essere opportunamente delimitata.
- c) La circolazione delle macchine operatrici deve avvenire utilizzando percorsi ben definiti e la velocità deve risultare ridotta a passo d'uomo.
- d) Il personale non strettamente necessario alle lavorazioni dovrà allontanarsi dalla zona interessata e gli addetti dovranno adottare, se del caso, i dispositivi di protezione individuale idonei alle attività.
- e) Utilizzo di indumenti ad alta visibilità (DPI da adottare)
- f) Le postazioni di lavoro fisse devono essere protette da un solido impalcato sovrastante, ad altezza non maggiore di 3 metri da terra, a protezione contro la caduta di materiali.
- g) Delimitare e segnalare la zona di intervento a livello di rumorosità elevato.
- h) Utilizzo di otoprotettori (DPI da adottare)

1680) Interferenza nel periodo dal 429° g al 434° g dall'inizio dei lavori, per un totale di 6 giorni lavorativi. Fasi:

- **Lavorazione e posa ferri di armatura per le strutture in elevazione**
- **Installazione pulsanti, prese e corpi illuminanti**

Le lavorazioni su elencate sono eseguite rispettivamente dal 429° g al 443° g per 15 giorni lavorativi, e dal 415° g al 434° g per 20 giorni lavorativi.

Dette lavorazioni interferiscono fra loro per i seguenti periodi: dal 429° g al 434° g per 6 giorni lavorativi.

Coordinamento:

- a) Le operazioni di sollevamento e/o di trasporto di carichi devono avvenire evitando il passaggio dei carichi sospesi al di sopra di postazioni di lavoro.
- b) L'area sottostante la traiettoria di passaggio dei carichi deve essere opportunamente delimitata.
- c) La circolazione delle macchine operatrici deve avvenire utilizzando percorsi ben definiti e la velocità deve risultare ridotta a passo d'uomo.
- d) Il personale non strettamente necessario alle lavorazioni dovrà allontanarsi dalla zona interessata e gli addetti dovranno adottare, se del caso, i dispositivi di protezione individuale idonei alle attività.
- e) Utilizzo di indumenti ad alta visibilità (DPI da adottare)
- f) Le postazioni di lavoro fisse devono essere protette da un solido impalcato sovrastante, ad altezza non maggiore di 3 metri da terra, a protezione

- contro la caduta di materiali.
g) Delimitare e segnalare la zona di intervento a livello di rumorosità elevato.
h) Utilizzo di otoprotettori (DPI da adottare)

1681) Interferenza nel periodo dal 429° g al 430° g dall'inizio dei lavori, per un totale di 2 giorni lavorativi. Fasi:

- **Lavorazione e posa ferri di armatura per le strutture in elevazione**
- **Perforazioni nel terreno con sonda**

Le lavorazioni su elencate sono eseguite rispettivamente dal 429° g al 443° g per 15 giorni lavorativi, e dal 381° g al 430° g per 50 giorni lavorativi.

Dette lavorazioni interferiscono fra loro per i seguenti periodi: dal 429° g al 430° g per 2 giorni lavorativi.

Coordinamento:

- a) Le operazioni di sollevamento e/o di trasporto di carichi devono avvenire evitando il passaggio dei carichi sospesi al di sopra di postazioni di lavoro.
- b) L'area sottostante la traiettoria di passaggio dei carichi deve essere opportunamente delimitata.
- c) La circolazione delle macchine operatrici deve avvenire utilizzando percorsi ben definiti e la velocità deve risultare ridotta a passo d'uomo.
- d) Il personale non strettamente necessario alle lavorazioni dovrà allontanarsi dalla zona interessata e gli addetti dovranno adottare, se del caso, i dispositivi di protezione individuale idonei alle attività.
- e) Utilizzo di indumenti ad alta visibilità (DPI da adottare)
- f) Le postazioni di lavoro fisse devono essere protette da un solido impalcato sovrastante, ad altezza non maggiore di 3 metri da terra, a protezione contro la caduta di materiali.
- g) Delimitare e segnalare la zona di intervento a livello di rumorosità elevato.
- h) Utilizzo di otoprotettori (DPI da adottare)

1682) Interferenza nel periodo dal 429° g al 443° g dall'inizio dei lavori, per un totale di 15 giorni lavorativi. Fasi:

- **Lavorazione e posa ferri di armatura per le strutture in elevazione**
- **Posa di sonde geotermiche verticali**

Le lavorazioni su elencate sono eseguite rispettivamente dal 429° g al 443° g per 15 giorni lavorativi, e dal 423° g al 445° g per 23 giorni lavorativi.

Dette lavorazioni interferiscono fra loro per i seguenti periodi: dal 429° g al 443° g per 15 giorni lavorativi.

Coordinamento:

- a) Le operazioni di sollevamento e/o di trasporto di carichi devono avvenire evitando il passaggio dei carichi sospesi al di sopra di postazioni di lavoro.
- b) L'area sottostante la traiettoria di passaggio dei carichi deve essere opportunamente delimitata.
- c) La circolazione delle macchine operatrici deve avvenire utilizzando percorsi ben definiti e la velocità deve risultare ridotta a passo d'uomo.
- d) Il personale non strettamente necessario alle lavorazioni dovrà allontanarsi dalla zona interessata e gli addetti dovranno adottare, se del caso, i dispositivi di protezione individuale idonei alle attività.
- e) Utilizzo di indumenti ad alta visibilità (DPI da adottare)
- f) Le postazioni di lavoro fisse devono essere protette da un solido impalcato sovrastante, ad altezza non maggiore di 3 metri da terra, a protezione contro la caduta di materiali.
- g) Delimitare e segnalare la zona di intervento a livello di rumorosità elevato.
- h) Utilizzo di otoprotettori (DPI da adottare)

1683) Interferenza nel periodo dal 429° g al 434° g dall'inizio dei lavori, per un totale di 6 giorni lavorativi. Fasi:

- **Lavorazione e posa ferri di armatura per le strutture in elevazione**
- **Installazione apparecchiature finali**

Le lavorazioni su elencate sono eseguite rispettivamente dal 429° g al 443° g per 15 giorni lavorativi, e dal 415° g al 434° g per 20 giorni lavorativi.

Dette lavorazioni interferiscono fra loro per i seguenti periodi: dal 429° g al 434° g per 6 giorni lavorativi.

Coordinamento:

- a) Le operazioni di sollevamento e/o di trasporto di carichi devono avvenire evitando il passaggio dei carichi sospesi al di sopra di postazioni di lavoro.
- b) L'area sottostante la traiettoria di passaggio dei carichi deve essere opportunamente delimitata.
- c) La circolazione delle macchine operatrici deve avvenire utilizzando percorsi ben definiti e la velocità deve risultare ridotta a passo d'uomo.
- d) Il personale non strettamente necessario alle lavorazioni dovrà allontanarsi dalla zona interessata e gli addetti dovranno adottare, se del caso, i dispositivi di protezione individuale idonei alle attività.
- e) Utilizzo di indumenti ad alta visibilità (DPI da adottare)
- f) Le postazioni di lavoro fisse devono essere protette da un solido impalcato sovrastante, ad altezza non maggiore di 3 metri da terra, a protezione contro la caduta di materiali.
- g) Delimitare e segnalare la zona di intervento a livello di rumorosità elevato.
- h) Utilizzo di otoprotettori (DPI da adottare)

1684) Interferenza nel periodo dal 429° g al 434° g dall'inizio dei lavori, per un totale di 6 giorni lavorativi. Fasi:

- **Lavorazione e posa ferri di armatura per le strutture in elevazione**
- **Allacciamento apparecchiature finali e U.T.A.**

Le lavorazioni su elencate sono eseguite rispettivamente dal 429° g al 443° g per 15 giorni lavorativi, e dal 415° g al 434° g per 20 giorni lavorativi.

Dette lavorazioni interferiscono fra loro per i seguenti periodi: dal 429° g al 434° g per 6 giorni lavorativi.

Coordinamento:

- a) Le operazioni di sollevamento e/o di trasporto di carichi devono avvenire evitando il passaggio dei carichi sospesi al di sopra di postazioni di lavoro.
- b) L'area sottostante la traiettoria di passaggio dei carichi deve essere opportunamente delimitata.
- c) La circolazione delle macchine operatrici deve avvenire utilizzando percorsi ben definiti e la velocità deve risultare ridotta a passo d'uomo.
- d) Il personale non strettamente necessario alle lavorazioni dovrà allontanarsi dalla zona interessata e gli addetti dovranno adottare, se del caso, i dispositivi di protezione individuale idonei alle attività.
- e) Utilizzo di indumenti ad alta visibilità (DPI da adottare)
- f) Le postazioni di lavoro fisse devono essere protette da un solido impalcato sovrastante, ad altezza non maggiore di 3 metri da terra, a protezione contro la caduta di materiali.
- g) Delimitare e segnalare la zona di intervento a livello di rumorosità elevato.
- h) Utilizzo di otoprotettori (DPI da adottare)

1685) Interferenza nel periodo dal 429° g al 439° g dall'inizio dei lavori, per un totale di 11 giorni lavorativi. Fasi:

- **Lavorazione e posa ferri di armatura per le strutture in elevazione**
- **Montaggio di tutti i ponteggi metallici fissi all'esterno dei padiglioni 2 "Nervi" e 4 "abside"**

Le lavorazioni su elencate sono eseguite rispettivamente dal 429° g al 443° g per 15 giorni lavorativi, e dal 335° g al 439° g per 105 giorni lavorativi.

Dette lavorazioni interferiscono fra loro per i seguenti periodi: dal 429° g al 439° g per 11 giorni lavorativi.

Coordinamento:

- a) Le operazioni di sollevamento e/o di trasporto di carichi devono avvenire evitando il passaggio dei carichi sospesi al di sopra di postazioni di lavoro.
- b) L'area sottostante la traiettoria di passaggio dei carichi deve essere opportunamente delimitata.
- c) La circolazione delle macchine operatrici deve avvenire utilizzando percorsi ben definiti e la velocità deve risultare ridotta a passo d'uomo.
- d) Il personale non strettamente necessario alle lavorazioni dovrà allontanarsi dalla zona interessata e gli addetti dovranno adottare, se del caso, i dispositivi di protezione individuale idonei alle attività.
- e) Utilizzo di indumenti ad alta visibilità (DPI da adottare)
- f) Le postazioni di lavoro fisse devono essere protette da un solido impalcato sovrastante, ad altezza non maggiore di 3 metri da terra, a protezione contro la caduta di materiali.
- g) Delimitare e segnalare la zona di intervento a livello di rumorosità elevato.
- h) Utilizzo di otoprotettori (DPI da adottare)
- i) Durante il trasporto di materiale sfuso ad elevata polverosità è necessario provvedere ad inumidire i materiali stessi per limitare la formazione di polveri.
- j) Utilizzo di maschera antipolvere (DPI da adottare)
- k) Utilizzo di casco (DPI da adottare)

1686) Interferenza nel periodo dal 429° g al 434° g dall'inizio dei lavori, per un totale di 6 giorni lavorativi. Fasi:

- **Tinteggiatura di superfici esterne**
- **Lavorazione e posa ferri di armatura per le strutture in elevazione**

Le lavorazioni su elencate sono eseguite rispettivamente dal 415° g al 434° g per 20 giorni lavorativi, e dal 429° g al 443° g per 15 giorni lavorativi.

Dette lavorazioni interferiscono fra loro per i seguenti periodi: dal 429° g al 434° g per 6 giorni lavorativi.

Coordinamento:

- a) La circolazione delle macchine operatrici deve avvenire utilizzando percorsi ben definiti e la velocità deve risultare ridotta a passo d'uomo.
- b) Il personale non strettamente necessario alle lavorazioni dovrà allontanarsi dalla zona interessata e gli addetti dovranno adottare, se del caso, i dispositivi di protezione individuale idonei alle attività.
- c) L'area sottostante la traiettoria di passaggio dei carichi deve essere opportunamente delimitata.
- d) Utilizzo di casco (DPI da adottare)
- e) Utilizzo di indumenti ad alta visibilità (DPI da adottare)
- f) Le operazioni di sollevamento e/o di trasporto di carichi devono avvenire evitando il passaggio dei carichi sospesi al di sopra di postazioni di lavoro.
- g) Le postazioni di lavoro fisse devono essere protette da un solido impalcato sovrastante, ad altezza non maggiore di 3 metri da terra, a protezione contro la caduta di materiali.
- h) Delimitare e segnalare la zona di intervento a livello di rumorosità elevato.
- i) Utilizzo di otoprotettori (DPI da adottare)

1687) Interferenza nel periodo dal 429° g al 429° g dall'inizio dei lavori, per un totale di 1 giorno lavorativo. Fasi:

- **Rasatura meccanizzata di intonaci esterni**
- **Lavorazione e posa ferri di armatura per le strutture in elevazione**

Le lavorazioni su elencate sono eseguite rispettivamente dal 405° g al 429° g per 25 giorni lavorativi, e dal 429° g al 443° g per 15 giorni lavorativi.

Dette lavorazioni interferiscono fra loro per i seguenti periodi: dal 429° g al 429° g per 1 giorno lavorativo.

Coordinamento:

- a) La circolazione delle macchine operatrici deve avvenire utilizzando percorsi ben definiti e la velocità deve risultare ridotta a passo d'uomo.
- b) Il personale non strettamente necessario alle lavorazioni dovrà allontanarsi dalla zona interessata e gli addetti dovranno adottare, se del caso, i dispositivi di protezione individuale idonei alle attività.
- c) L'area sottostante la traiettoria di passaggio dei carichi deve essere opportunamente delimitata.
- d) Utilizzo di casco (DPI da adottare)

- e) Utilizzo di indumenti ad alta visibilità (DPI da adottare)
- f) Utilizzo di otoprotettori (DPI da adottare)
- g) Le operazioni di sollevamento e/o di trasporto di carichi devono avvenire evitando il passaggio dei carichi sospesi al di sopra di postazioni di lavoro.
- h) Le postazioni di lavoro fisse devono essere protette da un solido impalcato sovrastante, ad altezza non maggiore di 3 metri da terra, a protezione contro la caduta di materiali.
- i) Delimitare e segnalare la zona di intervento a livello di rumorosità elevato.

1688) Interferenza nel periodo dal 429° g al 434° g dall'inizio dei lavori, per un totale di 6 giorni lavorativi. Fasi:

- **Lavorazione e posa ferri di armatura per le strutture in elevazione**
- **Montaggio di apparecchi igienico sanitari**

Le lavorazioni su elencate sono eseguite rispettivamente dal 429° g al 443° g per 15 giorni lavorativi, e dal 420° g al 434° g per 15 giorni lavorativi.

Dette lavorazioni interferiscono fra loro per i seguenti periodi: dal 429° g al 434° g per 6 giorni lavorativi.

Coordinamento:

- a) Le operazioni di sollevamento e/o di trasporto di carichi devono avvenire evitando il passaggio dei carichi sospesi al di sopra di postazioni di lavoro.
- b) L'area sottostante la traiettoria di passaggio dei carichi deve essere opportunamente delimitata.
- c) La circolazione delle macchine operatrici deve avvenire utilizzando percorsi ben definiti e la velocità deve risultare ridotta a passo d'uomo.
- d) Il personale non strettamente necessario alle lavorazioni dovrà allontanarsi dalla zona interessata e gli addetti dovranno adottare, se del caso, i dispositivi di protezione individuale idonei alle attività.
- e) Utilizzo di indumenti ad alta visibilità (DPI da adottare)
- f) Le postazioni di lavoro fisse devono essere protette da un solido impalcato sovrastante, ad altezza non maggiore di 3 metri da terra, a protezione contro la caduta di materiali.
- g) Delimitare e segnalare la zona di intervento a livello di rumorosità elevato.
- h) Utilizzo di otoprotettori (DPI da adottare)

1689) Interferenza nel periodo dal 429° g al 434° g dall'inizio dei lavori, per un totale di 6 giorni lavorativi. Fasi:

- **Lavorazione e posa ferri di armatura per le strutture in elevazione**
- **Posa macchine e apparecchiature finali**

Le lavorazioni su elencate sono eseguite rispettivamente dal 429° g al 443° g per 15 giorni lavorativi, e dal 420° g al 434° g per 15 giorni lavorativi.

Dette lavorazioni interferiscono fra loro per i seguenti periodi: dal 429° g al 434° g per 6 giorni lavorativi.

Coordinamento:

- a) Le operazioni di sollevamento e/o di trasporto di carichi devono avvenire evitando il passaggio dei carichi sospesi al di sopra di postazioni di lavoro.
- b) L'area sottostante la traiettoria di passaggio dei carichi deve essere opportunamente delimitata.
- c) La circolazione delle macchine operatrici deve avvenire utilizzando percorsi ben definiti e la velocità deve risultare ridotta a passo d'uomo.
- d) Il personale non strettamente necessario alle lavorazioni dovrà allontanarsi dalla zona interessata e gli addetti dovranno adottare, se del caso, i dispositivi di protezione individuale idonei alle attività.
- e) Utilizzo di indumenti ad alta visibilità (DPI da adottare)
- f) Le postazioni di lavoro fisse devono essere protette da un solido impalcato sovrastante, ad altezza non maggiore di 3 metri da terra, a protezione contro la caduta di materiali.
- g) Delimitare e segnalare la zona di intervento a livello di rumorosità elevato.
- h) Utilizzo di otoprotettori (DPI da adottare)

1690) Interferenza nel periodo dal 429° g al 435° g dall'inizio dei lavori, per un totale di 7 giorni lavorativi. Fasi:

- **Lavorazione e posa ferri di armatura per le strutture in elevazione**
- **Applicazione di fibre in acciaio per consolidamento solaio**

Le lavorazioni su elencate sono eseguite rispettivamente dal 429° g al 443° g per 15 giorni lavorativi, e dal 406° g al 435° g per 30 giorni lavorativi.

Dette lavorazioni interferiscono fra loro per i seguenti periodi: dal 429° g al 435° g per 7 giorni lavorativi.

Coordinamento:

- a) Le operazioni di sollevamento e/o di trasporto di carichi devono avvenire evitando il passaggio dei carichi sospesi al di sopra di postazioni di lavoro.
- b) L'area sottostante la traiettoria di passaggio dei carichi deve essere opportunamente delimitata.
- c) La circolazione delle macchine operatrici deve avvenire utilizzando percorsi ben definiti e la velocità deve risultare ridotta a passo d'uomo.
- d) Il personale non strettamente necessario alle lavorazioni dovrà allontanarsi dalla zona interessata e gli addetti dovranno adottare, se del caso, i dispositivi di protezione individuale idonei alle attività.
- e) Utilizzo di indumenti ad alta visibilità (DPI da adottare)
- f) Le postazioni di lavoro fisse devono essere protette da un solido impalcato sovrastante, ad altezza non maggiore di 3 metri da terra, a protezione contro la caduta di materiali.
- g) Delimitare e segnalare la zona di intervento a livello di rumorosità elevato.
- h) Utilizzo di otoprotettori (DPI da adottare)
- i) Utilizzo di casco (DPI da adottare)

1691) Interferenza nel periodo dal 429° g al 437° g dall'inizio dei lavori, per un totale di 9 giorni lavorativi. Fasi:

- **Lavorazione e posa ferri di armatura per le strutture in elevazione**
- **Rimozione di impianto ascensore oleodinamico**

Le lavorazioni su elencate sono eseguite rispettivamente dal 429° g al 443° g per 15 giorni lavorativi, e dal 423° g al 437° g per 15 giorni lavorativi.

Dette lavorazioni interferiscono fra loro per i seguenti periodi: dal 429° g al 437° g per 9 giorni lavorativi.

Coordinamento:

- Le operazioni di sollevamento e/o di trasporto di carichi devono avvenire evitando il passaggio dei carichi sospesi al di sopra di postazioni di lavoro.
- L'area sottostante la traiettoria di passaggio dei carichi deve essere opportunamente delimitata.
- La circolazione delle macchine operatrici deve avvenire utilizzando percorsi ben definiti e la velocità deve risultare ridotta a passo d'uomo.
- Il personale non strettamente necessario alle lavorazioni dovrà allontanarsi dalla zona interessata e gli addetti dovranno adottare, se del caso, i dispositivi di protezione individuale idonei alle attività.
- Utilizzo di indumenti ad alta visibilità (DPI da adottare)
- Le postazioni di lavoro fisse devono essere protette da un solido impalcato sovrastante, ad altezza non maggiore di 3 metri da terra, a protezione contro la caduta di materiali.
- Delimitare e segnalare la zona di intervento a livello di rumorosità elevato.
- Utilizzo di otoprotettori (DPI da adottare)
- Utilizzo di casco (DPI da adottare)
- Delimitare e segnalare la zona d'intervento sottoposta a caduta di materiali dall'alto.

1692) Interferenza nel periodo dal 429° g al 443° g dall'inizio dei lavori, per un totale di 15 giorni lavorativi. Fasi:

- **Lavorazione e posa ferri di armatura per le strutture in elevazione**
- **Rimozione di copertura bituminosa contenente amianto**

Le lavorazioni su elencate sono eseguite rispettivamente dal 429° g al 443° g per 15 giorni lavorativi, e dal 365° g al 544° g per 180 giorni lavorativi.

Dette lavorazioni interferiscono fra loro per i seguenti periodi: dal 429° g al 443° g per 15 giorni lavorativi.

Coordinamento:

- Le operazioni di sollevamento e/o di trasporto di carichi devono avvenire evitando il passaggio dei carichi sospesi al di sopra di postazioni di lavoro.
- L'area sottostante la traiettoria di passaggio dei carichi deve essere opportunamente delimitata.
- La circolazione delle macchine operatrici deve avvenire utilizzando percorsi ben definiti e la velocità deve risultare ridotta a passo d'uomo.
- Il personale non strettamente necessario alle lavorazioni dovrà allontanarsi dalla zona interessata e gli addetti dovranno adottare, se del caso, i dispositivi di protezione individuale idonei alle attività.
- Utilizzo di indumenti ad alta visibilità (DPI da adottare)
- Le postazioni di lavoro fisse devono essere protette da un solido impalcato sovrastante, ad altezza non maggiore di 3 metri da terra, a protezione contro la caduta di materiali.
- Delimitare e segnalare la zona di intervento a livello di rumorosità elevato.
- Utilizzo di otoprotettori (DPI da adottare)
- Durante il trasporto di materiale sfuso ad elevata polverosità è necessario provvedere ad inumidire i materiali stessi per limitare la formazione di polveri.
- Utilizzo di maschera antipolvere (DPI da adottare)
- Utilizzo di casco (DPI da adottare)

1693) Interferenza nel periodo dal 435° g al 443° g dall'inizio dei lavori, per un totale di 9 giorni lavorativi. Fasi:

- **Formazione di massetto per pavimenti interni**
- **Lavorazione e posa ferri di armatura per le strutture in elevazione**

Le lavorazioni su elencate sono eseguite rispettivamente dal 435° g al 454° g per 20 giorni lavorativi, e dal 429° g al 443° g per 15 giorni lavorativi.

Dette lavorazioni interferiscono fra loro per i seguenti periodi: dal 435° g al 443° g per 9 giorni lavorativi.

Coordinamento:

- Le operazioni di sollevamento e/o di trasporto di carichi devono avvenire evitando il passaggio dei carichi sospesi al di sopra di postazioni di lavoro.
- L'area sottostante la traiettoria di passaggio dei carichi deve essere opportunamente delimitata.
- Le postazioni di lavoro fisse devono essere protette da un solido impalcato sovrastante, ad altezza non maggiore di 3 metri da terra, a protezione contro la caduta di materiali.
- Delimitare e segnalare la zona di intervento a livello di rumorosità elevato.
- Utilizzo di otoprotettori (DPI da adottare)
- La circolazione delle macchine operatrici deve avvenire utilizzando percorsi ben definiti e la velocità deve risultare ridotta a passo d'uomo.
- Il personale non strettamente necessario alle lavorazioni dovrà allontanarsi dalla zona interessata e gli addetti dovranno adottare, se del caso, i dispositivi di protezione individuale idonei alle attività.
- Utilizzo di indumenti ad alta visibilità (DPI da adottare)

1694) Interferenza nel periodo dal 435° g al 443° g dall'inizio dei lavori, per un totale di 9 giorni lavorativi. Fasi:

- **Formazione di massetto per pavimenti interni**
- **Realizzazione della carpenteria per le strutture in elevazione**

Le lavorazioni su elencate sono eseguite rispettivamente dal 435° g al 454° g per 20 giorni lavorativi, e dal 419° g al 443° g per 25 giorni lavorativi.

Dette lavorazioni interferiscono fra loro per i seguenti periodi: dal 435° g al 443° g per 9 giorni lavorativi.

Coordinamento:

- a) Le operazioni di sollevamento e/o di trasporto di carichi devono avvenire evitando il passaggio dei carichi sospesi al di sopra di postazioni di lavoro.
- b) L'area sottostante la traiettoria di passaggio dei carichi deve essere opportunamente delimitata.
- c) Le postazioni di lavoro fisse devono essere protette da un solido impalcato sovrastante, ad altezza non maggiore di 3 metri da terra, a protezione contro la caduta di materiali.
- d) Delimitare e segnalare la zona di intervento a livello di rumorosità elevato.
- e) Utilizzo di otoprotettori (DPI da adottare)
- f) La circolazione delle macchine operatrici deve avvenire utilizzando percorsi ben definiti e la velocità deve risultare ridotta a passo d'uomo.
- g) Il personale non strettamente necessario alle lavorazioni dovrà allontanarsi dalla zona interessata e gli addetti dovranno adottare, se del caso, i dispositivi di protezione individuale idonei alle attività.
- h) Utilizzo di indumenti ad alta visibilità (DPI da adottare)

1695) Interferenza nel periodo dal 435° g al 454° g dall'inizio dei lavori, per un totale di 20 giorni lavorativi. Fasi:

- **Formazione di massetto per pavimenti interni**
- **Rimozione di copertura bituminosa contenente amianto**

Le lavorazioni su elencate sono eseguite rispettivamente dal 435° g al 454° g per 20 giorni lavorativi, e dal 365° g al 544° g per 180 giorni lavorativi.

Dette lavorazioni interferiscono fra loro per i seguenti periodi: dal 435° g al 454° g per 20 giorni lavorativi.

Coordinamento:

- a) Le operazioni di sollevamento e/o di trasporto di carichi devono avvenire evitando il passaggio dei carichi sospesi al di sopra di postazioni di lavoro.
- b) L'area sottostante la traiettoria di passaggio dei carichi deve essere opportunamente delimitata.
- c) Le postazioni di lavoro fisse devono essere protette da un solido impalcato sovrastante, ad altezza non maggiore di 3 metri da terra, a protezione contro la caduta di materiali.
- d) Delimitare e segnalare la zona di intervento a livello di rumorosità elevato.
- e) Utilizzo di otoprotettori (DPI da adottare)
- f) La circolazione delle macchine operatrici deve avvenire utilizzando percorsi ben definiti e la velocità deve risultare ridotta a passo d'uomo.
- g) Il personale non strettamente necessario alle lavorazioni dovrà allontanarsi dalla zona interessata e gli addetti dovranno adottare, se del caso, i dispositivi di protezione individuale idonei alle attività.
- h) Durante il trasporto di materiale sfuso ad elevata polverosità è necessario provvedere ad inumidire i materiali stessi per limitare la formazione di polveri.
- i) Utilizzo di indumenti ad alta visibilità (DPI da adottare)
- j) Utilizzo di maschera antipolvere (DPI da adottare)
- k) Utilizzo di casco (DPI da adottare)

1696) Interferenza nel periodo dal 435° g al 435° g dall'inizio dei lavori, per un totale di 1 giorno lavorativo. Fasi:

- **Formazione di massetto per pavimenti interni**
- **Applicazione di fibre in acciaio per consolidamento solaio**

Le lavorazioni su elencate sono eseguite rispettivamente dal 435° g al 454° g per 20 giorni lavorativi, e dal 406° g al 435° g per 30 giorni lavorativi.

Dette lavorazioni interferiscono fra loro per i seguenti periodi: dal 435° g al 435° g per 1 giorno lavorativo.

Coordinamento:

- a) Le operazioni di sollevamento e/o di trasporto di carichi devono avvenire evitando il passaggio dei carichi sospesi al di sopra di postazioni di lavoro.
- b) L'area sottostante la traiettoria di passaggio dei carichi deve essere opportunamente delimitata.
- c) Le postazioni di lavoro fisse devono essere protette da un solido impalcato sovrastante, ad altezza non maggiore di 3 metri da terra, a protezione contro la caduta di materiali.
- d) Delimitare e segnalare la zona di intervento a livello di rumorosità elevato.
- e) Utilizzo di otoprotettori (DPI da adottare)
- f) La circolazione delle macchine operatrici deve avvenire utilizzando percorsi ben definiti e la velocità deve risultare ridotta a passo d'uomo.
- g) Il personale non strettamente necessario alle lavorazioni dovrà allontanarsi dalla zona interessata e gli addetti dovranno adottare, se del caso, i dispositivi di protezione individuale idonei alle attività.
- h) Utilizzo di casco (DPI da adottare)

1697) Interferenza nel periodo dal 435° g al 445° g dall'inizio dei lavori, per un totale di 11 giorni lavorativi. Fasi:

- **Formazione di massetto per pavimenti interni**
- **Posa di sonde geotermiche verticali**

Le lavorazioni su elencate sono eseguite rispettivamente dal 435° g al 454° g per 20 giorni lavorativi, e dal 423° g al 445° g per 23 giorni lavorativi.

Dette lavorazioni interferiscono fra loro per i seguenti periodi: dal 435° g al 445° g per 11 giorni lavorativi.

Coordinamento:

- a) Le operazioni di sollevamento e/o di trasporto di carichi devono avvenire evitando il passaggio dei carichi sospesi al di sopra di postazioni di lavoro.
- b) L'area sottostante la traiettoria di passaggio dei carichi deve essere opportunamente delimitata.
- c) Le postazioni di lavoro fisse devono essere protette da un solido impalcato sovrastante, ad altezza non maggiore di 3 metri da terra, a protezione contro la caduta di materiali.

- d) Delimitare e segnalare la zona di intervento a livello di rumorosità elevato.
- e) Utilizzo di otoprotettori (DPI da adottare)
- f) La circolazione delle macchine operatrici deve avvenire utilizzando percorsi ben definiti e la velocità deve risultare ridotta a passo d'uomo.
- g) Il personale non strettamente necessario alle lavorazioni dovrà allontanarsi dalla zona interessata e gli addetti dovranno adottare, se del caso, i dispositivi di protezione individuale idonei alle attività.
- h) Utilizzo di indumenti ad alta visibilità (DPI da adottare)

1698) Interferenza nel periodo dal 435° g al 439° g dall'inizio dei lavori, per un totale di 5 giorni lavorativi. Fasi:

- **Formazione di massetto per pavimenti interni**
- **Montaggio di tutti i ponteggi metallici fissi all'esterno dei padiglioni 2 "Nervi" e 4 "abside"**

Le lavorazioni su elencate sono eseguite rispettivamente dal 435° g al 454° g per 20 giorni lavorativi, e dal 335° g al 439° g per 105 giorni lavorativi.

Dette lavorazioni interferiscono fra loro per i seguenti periodi: dal 435° g al 439° g per 5 giorni lavorativi.

Coordinamento:

- a) Le operazioni di sollevamento e/o di trasporto di carichi devono avvenire evitando il passaggio dei carichi sospesi al di sopra di postazioni di lavoro.
- b) L'area sottostante la traiettoria di passaggio dei carichi deve essere opportunamente delimitata.
- c) Le postazioni di lavoro fisse devono essere protette da un solido impalcato sovrastante, ad altezza non maggiore di 3 metri da terra, a protezione contro la caduta di materiali.
- d) Delimitare e segnalare la zona di intervento a livello di rumorosità elevato.
- e) Utilizzo di otoprotettori (DPI da adottare)
- f) La circolazione delle macchine operatrici deve avvenire utilizzando percorsi ben definiti e la velocità deve risultare ridotta a passo d'uomo.
- g) Il personale non strettamente necessario alle lavorazioni dovrà allontanarsi dalla zona interessata e gli addetti dovranno adottare, se del caso, i dispositivi di protezione individuale idonei alle attività.
- h) Durante il trasporto di materiale sfuso ad elevata polverosità è necessario provvedere ad inumidire i materiali stessi per limitare la formazione di polveri.
- i) Utilizzo di indumenti ad alta visibilità (DPI da adottare)
- j) Utilizzo di maschera antipolvere (DPI da adottare)
- k) Utilizzo di casco (DPI da adottare)

1699) Interferenza nel periodo dal 435° g al 435° g dall'inizio dei lavori, per un totale di 1 giorno lavorativo. Fasi:

- **Consolidamento struttura in c.a. con applicazione di rete in acciaio**
- **Formazione di massetto per pavimenti interni**

Le lavorazioni su elencate sono eseguite rispettivamente dal 406° g al 435° g per 30 giorni lavorativi, e dal 435° g al 454° g per 20 giorni lavorativi.

Dette lavorazioni interferiscono fra loro per i seguenti periodi: dal 435° g al 435° g per 1 giorno lavorativo.

Coordinamento:

- a) La circolazione delle macchine operatrici deve avvenire utilizzando percorsi ben definiti e la velocità deve risultare ridotta a passo d'uomo.
- b) Il personale non strettamente necessario alle lavorazioni dovrà allontanarsi dalla zona interessata e gli addetti dovranno adottare, se del caso, i dispositivi di protezione individuale idonei alle attività.
- c) L'area sottostante la traiettoria di passaggio dei carichi deve essere opportunamente delimitata.
- d) Utilizzo di casco (DPI da adottare)
- e) Le operazioni di sollevamento e/o di trasporto di carichi devono avvenire evitando il passaggio dei carichi sospesi al di sopra di postazioni di lavoro.
- f) Le postazioni di lavoro fisse devono essere protette da un solido impalcato sovrastante, ad altezza non maggiore di 3 metri da terra, a protezione contro la caduta di materiali.
- g) Delimitare e segnalare la zona di intervento a livello di rumorosità elevato.
- h) Utilizzo di otoprotettori (DPI da adottare)

1700) Interferenza nel periodo dal 435° g al 437° g dall'inizio dei lavori, per un totale di 3 giorni lavorativi. Fasi:

- **Formazione di massetto per pavimenti interni**
- **Rimozione di massetti e pavimentazioni**

Le lavorazioni su elencate sono eseguite rispettivamente dal 435° g al 454° g per 20 giorni lavorativi, e dal 408° g al 437° g per 30 giorni lavorativi.

Dette lavorazioni interferiscono fra loro per i seguenti periodi: dal 435° g al 437° g per 3 giorni lavorativi.

Coordinamento:

- a) Le operazioni di sollevamento e/o di trasporto di carichi devono avvenire evitando il passaggio dei carichi sospesi al di sopra di postazioni di lavoro.
- b) L'area sottostante la traiettoria di passaggio dei carichi deve essere opportunamente delimitata.
- c) Le postazioni di lavoro fisse devono essere protette da un solido impalcato sovrastante, ad altezza non maggiore di 3 metri da terra, a protezione contro la caduta di materiali.
- d) Delimitare e segnalare la zona di intervento a livello di rumorosità elevato.
- e) Utilizzo di otoprotettori (DPI da adottare)
- f) La circolazione delle macchine operatrici deve avvenire utilizzando percorsi ben definiti e la velocità deve risultare ridotta a passo d'uomo.
- g) Il personale non strettamente necessario alle lavorazioni dovrà allontanarsi dalla zona interessata e gli addetti dovranno adottare, se del caso, i dispositivi di protezione individuale idonei alle attività.
- h) Durante il trasporto di materiale sfuso ad elevata polverosità è necessario provvedere ad inumidire i materiali stessi per limitare la formazione di polveri.

- i) Utilizzo di indumenti ad alta visibilità (DPI da adottare)
- j) Utilizzo di maschera antipolvere (DPI da adottare)
- k) L'area sottostante il canale deve essere opportunamente delimitata.
- l) Nelle attività di demolizione la diffusione di polveri e fibre deve essere ridotta al minimo irrorando periodicamente le superfici da demolire.
- m) Utilizzo di casco (DPI da adottare)
- n) Nelle attività di demolizione quando la quantità di polveri e fibre presenti superi i limiti tollerati devono essere forniti ed utilizzati indumenti di lavoro e dispositivi di protezione individuale idonei alle attività.

1701) Interferenza nel periodo dal 435° g al 437° g dall'inizio dei lavori, per un totale di 3 giorni lavorativi. Fasi:

- **Formazione di massetto per pavimenti interni**
- **Rimozione di impianto ascensore oleodinamico**

Le lavorazioni su elencate sono eseguite rispettivamente dal 435° g al 454° g per 20 giorni lavorativi, e dal 423° g al 437° g per 15 giorni lavorativi.

Dette lavorazioni interferiscono fra loro per i seguenti periodi: dal 435° g al 437° g per 3 giorni lavorativi.

Coordinamento:

- a) Le operazioni di sollevamento e/o di trasporto di carichi devono avvenire evitando il passaggio dei carichi sospesi al di sopra di postazioni di lavoro.
- b) L'area sottostante la traiettoria di passaggio dei carichi deve essere opportunamente delimitata.
- c) Le postazioni di lavoro fisse devono essere protette da un solido impalcato sovrastante, ad altezza non maggiore di 3 metri da terra, a protezione contro la caduta di materiali.
- d) Delimitare e segnalare la zona di intervento a livello di rumorosità elevato.
- e) Utilizzo di otoprotettori (DPI da adottare)
- f) Utilizzo di casco (DPI da adottare)
- g) Delimitare e segnalare la zona d'intervento sottoposta a caduta di materiali dall'alto.

1702) Interferenza nel periodo dal 440° g al 445° g dall'inizio dei lavori, per un totale di 6 giorni lavorativi. Fasi:

- **Getto in calcestruzzo per le strutture in elevazione**
- **Posa di sonde geotermiche verticali**

Le lavorazioni su elencate sono eseguite rispettivamente dal 440° g al 449° g per 10 giorni lavorativi, e dal 423° g al 445° g per 23 giorni lavorativi.

Dette lavorazioni interferiscono fra loro per i seguenti periodi: dal 440° g al 445° g per 6 giorni lavorativi.

Coordinamento:

- a) La circolazione delle macchine operatrici deve avvenire utilizzando percorsi ben definiti e la velocità deve risultare ridotta a passo d'uomo.
- b) Il personale non strettamente necessario alle lavorazioni dovrà allontanarsi dalla zona interessata e gli addetti dovranno adottare, se del caso, i dispositivi di protezione individuale idonei alle attività.
- c) Utilizzo di indumenti ad alta visibilità (DPI da adottare)
- d) Delimitare e segnalare la zona d'intervento sottoposta a caduta di materiali dall'alto.
- e) Utilizzo di casco (DPI da adottare)

1703) Interferenza nel periodo dal 440° g al 449° g dall'inizio dei lavori, per un totale di 10 giorni lavorativi. Fasi:

- **Formazione di massetto per pavimenti interni**
- **Getto in calcestruzzo per le strutture in elevazione**

Le lavorazioni su elencate sono eseguite rispettivamente dal 435° g al 454° g per 20 giorni lavorativi, e dal 440° g al 449° g per 10 giorni lavorativi.

Dette lavorazioni interferiscono fra loro per i seguenti periodi: dal 440° g al 449° g per 10 giorni lavorativi.

Coordinamento:

- a) Le operazioni di sollevamento e/o di trasporto di carichi devono avvenire evitando il passaggio dei carichi sospesi al di sopra di postazioni di lavoro.
- b) L'area sottostante la traiettoria di passaggio dei carichi deve essere opportunamente delimitata.
- c) Le postazioni di lavoro fisse devono essere protette da un solido impalcato sovrastante, ad altezza non maggiore di 3 metri da terra, a protezione contro la caduta di materiali.
- d) Delimitare e segnalare la zona di intervento a livello di rumorosità elevato.
- e) Utilizzo di otoprotettori (DPI da adottare)
- f) La circolazione delle macchine operatrici deve avvenire utilizzando percorsi ben definiti e la velocità deve risultare ridotta a passo d'uomo.
- g) Il personale non strettamente necessario alle lavorazioni dovrà allontanarsi dalla zona interessata e gli addetti dovranno adottare, se del caso, i dispositivi di protezione individuale idonei alle attività.
- h) Utilizzo di indumenti ad alta visibilità (DPI da adottare)
- i) Delimitare e segnalare la zona d'intervento sottoposta a caduta di materiali dall'alto.
- j) Utilizzo di casco (DPI da adottare)

1704) Interferenza nel periodo dal 440° g al 443° g dall'inizio dei lavori, per un totale di 4 giorni lavorativi. Fasi:

- **Realizzazione della carpenteria per le strutture in elevazione**
- **Getto in calcestruzzo per le strutture in elevazione**

Le lavorazioni su elencate sono eseguite rispettivamente dal 419° g al 443° g per 25 giorni lavorativi, e dal 440° g al 449° g per 10 giorni lavorativi.

Dette lavorazioni interferiscono fra loro per i seguenti periodi: dal 440° g al 443° g per 4 giorni lavorativi.

- a) Le operazioni di sollevamento e/o di trasporto di carichi devono avvenire evitando il passaggio dei carichi sospesi al di sopra di postazioni di lavoro.
- b) L'area sottostante la traiettoria di passaggio dei carichi deve essere opportunamente delimitata.
- c) La circolazione delle macchine operatrici deve avvenire utilizzando percorsi ben definiti e la velocità deve risultare ridotta a passo d'uomo.
- d) Il personale non strettamente necessario alle lavorazioni dovrà allontanarsi dalla zona interessata e gli addetti dovranno adottare, se del caso, i dispositivi di protezione individuale idonei alle attività.
- e) Utilizzo di indumenti ad alta visibilità (DPI da adottare)
- f) Delimitare e segnalare la zona di intervento a livello di rumorosità elevato.
- g) Utilizzo di otoprotettori (DPI da adottare)
- h) Delimitare e segnalare la zona d'intervento sottoposta a caduta di materiali dall'alto.
- i) Utilizzo di casco (DPI da adottare)

1705) Interferenza nel periodo dal 440° g al 449° g dall'inizio dei lavori, per un totale di 10 giorni lavorativi. Fasi:
- Getto in calcestruzzo per le strutture in elevazione
- Rimozione di copertura bituminosa contenente amianto

Le lavorazioni su elencate sono eseguite rispettivamente dal 440° g al 449° g per 10 giorni lavorativi, e dal 365° g al 544° g per 180 giorni lavorativi.

Dette lavorazioni interferiscono fra loro per i seguenti periodi: dal 440° g al 449° g per 10 giorni lavorativi.

Coordinamento:

- a) La circolazione delle macchine operatrici deve avvenire utilizzando percorsi ben definiti e la velocità deve risultare ridotta a passo d'uomo.
- b) Il personale non strettamente necessario alle lavorazioni dovrà allontanarsi dalla zona interessata e gli addetti dovranno adottare, se del caso, i dispositivi di protezione individuale idonei alle attività.
- c) Utilizzo di indumenti ad alta visibilità (DPI da adottare)
- d) Delimitare e segnalare la zona d'intervento sottoposta a caduta di materiali dall'alto.
- e) Utilizzo di casco (DPI da adottare)
- f) Durante il trasporto di materiale sfuso ad elevata polverosità è necessario provvedere ad inumidire i materiali stessi per limitare la formazione di polveri.
- g) Utilizzo di maschera antipolvere (DPI da adottare)
- h) Le operazioni di sollevamento e/o di trasporto di carichi devono avvenire evitando il passaggio dei carichi sospesi al di sopra di postazioni di lavoro.
- i) L'area sottostante la traiettoria di passaggio dei carichi deve essere opportunamente delimitata.

1706) Interferenza nel periodo dal 440° g al 443° g dall'inizio dei lavori, per un totale di 4 giorni lavorativi. Fasi:
- Lavorazione e posa ferri di armatura per le strutture in elevazione
- Getto in calcestruzzo per le strutture in elevazione

Le lavorazioni su elencate sono eseguite rispettivamente dal 429° g al 443° g per 15 giorni lavorativi, e dal 440° g al 449° g per 10 giorni lavorativi.

Dette lavorazioni interferiscono fra loro per i seguenti periodi: dal 440° g al 443° g per 4 giorni lavorativi.

Coordinamento:

- a) Le operazioni di sollevamento e/o di trasporto di carichi devono avvenire evitando il passaggio dei carichi sospesi al di sopra di postazioni di lavoro.
- b) L'area sottostante la traiettoria di passaggio dei carichi deve essere opportunamente delimitata.
- c) La circolazione delle macchine operatrici deve avvenire utilizzando percorsi ben definiti e la velocità deve risultare ridotta a passo d'uomo.
- d) Il personale non strettamente necessario alle lavorazioni dovrà allontanarsi dalla zona interessata e gli addetti dovranno adottare, se del caso, i dispositivi di protezione individuale idonei alle attività.
- e) Utilizzo di indumenti ad alta visibilità (DPI da adottare)
- f) Le postazioni di lavoro fisse devono essere protette da un solido impalcato sovrastante, ad altezza non maggiore di 3 metri da terra, a protezione contro la caduta di materiali.
- g) Delimitare e segnalare la zona di intervento a livello di rumorosità elevato.
- h) Utilizzo di otoprotettori (DPI da adottare)
- i) Delimitare e segnalare la zona d'intervento sottoposta a caduta di materiali dall'alto.
- j) Utilizzo di casco (DPI da adottare)

1707) Interferenza nel periodo dal 441° g al 443° g dall'inizio dei lavori, per un totale di 3 giorni lavorativi. Fasi:
- Lavorazione e posa ferri di armatura per le strutture in elevazione
- Applicazione di fibre in acciaio all'estradosso per consolidamento solaio

Le lavorazioni su elencate sono eseguite rispettivamente dal 429° g al 443° g per 15 giorni lavorativi, e dal 441° g al 600° g per 160 giorni lavorativi.

Dette lavorazioni interferiscono fra loro per i seguenti periodi: dal 441° g al 443° g per 3 giorni lavorativi.

Coordinamento:

- a) Le operazioni di sollevamento e/o di trasporto di carichi devono avvenire evitando il passaggio dei carichi sospesi al di sopra di postazioni di lavoro.
- b) L'area sottostante la traiettoria di passaggio dei carichi deve essere opportunamente delimitata.
- c) La circolazione delle macchine operatrici deve avvenire utilizzando percorsi ben definiti e la velocità deve risultare ridotta a passo d'uomo.
- d) Il personale non strettamente necessario alle lavorazioni dovrà allontanarsi dalla zona interessata e gli addetti dovranno adottare, se del caso, i dispositivi di protezione individuale idonei alle attività.
- e) Utilizzo di indumenti ad alta visibilità (DPI da adottare)

- f) Le postazioni di lavoro fisse devono essere protette da un solido impalcato sovrastante, ad altezza non maggiore di 3 metri da terra, a protezione contro la caduta di materiali.
- g) Delimitare e segnalare la zona di intervento a livello di rumorosità elevato.
- h) Utilizzo di otoprotettori (DPI da adottare)
- i) Utilizzo di casco (DPI da adottare)

1708) Interferenza nel periodo dal 441° g al 443° g dall'inizio dei lavori, per un totale di 3 giorni lavorativi. Fasi:

- **Realizzazione della carpenteria per le strutture in elevazione**
- **Applicazione di fibre in acciaio all'estradosso per consolidamento solaio**

Le lavorazioni su elencate sono eseguite rispettivamente dal 419° g al 443° g per 25 giorni lavorativi, e dal 441° g al 600° g per 160 giorni lavorativi.

Dette lavorazioni interferiscono fra loro per i seguenti periodi: dal 441° g al 443° g per 3 giorni lavorativi.

Coordinamento:

- a) Le operazioni di sollevamento e/o di trasporto di carichi devono avvenire evitando il passaggio dei carichi sospesi al di sopra di postazioni di lavoro.
- b) L'area sottostante la traiettoria di passaggio dei carichi deve essere opportunamente delimitata.
- c) La circolazione delle macchine operatrici deve avvenire utilizzando percorsi ben definiti e la velocità deve risultare ridotta a passo d'uomo.
- d) Il personale non strettamente necessario alle lavorazioni dovrà allontanarsi dalla zona interessata e gli addetti dovranno adottare, se del caso, i dispositivi di protezione individuale idonei alle attività.
- e) Utilizzo di indumenti ad alta visibilità (DPI da adottare)
- f) Delimitare e segnalare la zona di intervento a livello di rumorosità elevato.
- g) Utilizzo di otoprotettori (DPI da adottare)
- h) Utilizzo di casco (DPI da adottare)

1709) Interferenza nel periodo dal 441° g al 443° g dall'inizio dei lavori, per un totale di 3 giorni lavorativi. Fasi:

- **Lavorazione e posa ferri di armatura per le strutture in elevazione**
- **Consolidamento struttura in c.a. con applicazione di rete in acciaio**

Le lavorazioni su elencate sono eseguite rispettivamente dal 429° g al 443° g per 15 giorni lavorativi, e dal 441° g al 470° g per 30 giorni lavorativi.

Dette lavorazioni interferiscono fra loro per i seguenti periodi: dal 441° g al 443° g per 3 giorni lavorativi.

Coordinamento:

- a) Le operazioni di sollevamento e/o di trasporto di carichi devono avvenire evitando il passaggio dei carichi sospesi al di sopra di postazioni di lavoro.
- b) L'area sottostante la traiettoria di passaggio dei carichi deve essere opportunamente delimitata.
- c) La circolazione delle macchine operatrici deve avvenire utilizzando percorsi ben definiti e la velocità deve risultare ridotta a passo d'uomo.
- d) Il personale non strettamente necessario alle lavorazioni dovrà allontanarsi dalla zona interessata e gli addetti dovranno adottare, se del caso, i dispositivi di protezione individuale idonei alle attività.
- e) Utilizzo di indumenti ad alta visibilità (DPI da adottare)
- f) Le postazioni di lavoro fisse devono essere protette da un solido impalcato sovrastante, ad altezza non maggiore di 3 metri da terra, a protezione contro la caduta di materiali.
- g) Delimitare e segnalare la zona di intervento a livello di rumorosità elevato.
- h) Utilizzo di otoprotettori (DPI da adottare)
- i) Utilizzo di casco (DPI da adottare)

1710) Interferenza nel periodo dal 441° g al 443° g dall'inizio dei lavori, per un totale di 3 giorni lavorativi. Fasi:

- **Realizzazione della carpenteria per le strutture in elevazione**
- **Consolidamento struttura in c.a. con applicazione di rete in acciaio**

Le lavorazioni su elencate sono eseguite rispettivamente dal 419° g al 443° g per 25 giorni lavorativi, e dal 441° g al 470° g per 30 giorni lavorativi.

Dette lavorazioni interferiscono fra loro per i seguenti periodi: dal 441° g al 443° g per 3 giorni lavorativi.

Coordinamento:

- a) Le operazioni di sollevamento e/o di trasporto di carichi devono avvenire evitando il passaggio dei carichi sospesi al di sopra di postazioni di lavoro.
- b) L'area sottostante la traiettoria di passaggio dei carichi deve essere opportunamente delimitata.
- c) La circolazione delle macchine operatrici deve avvenire utilizzando percorsi ben definiti e la velocità deve risultare ridotta a passo d'uomo.
- d) Il personale non strettamente necessario alle lavorazioni dovrà allontanarsi dalla zona interessata e gli addetti dovranno adottare, se del caso, i dispositivi di protezione individuale idonei alle attività.
- e) Utilizzo di indumenti ad alta visibilità (DPI da adottare)
- f) Delimitare e segnalare la zona di intervento a livello di rumorosità elevato.
- g) Utilizzo di otoprotettori (DPI da adottare)
- h) Utilizzo di casco (DPI da adottare)
- i) Le postazioni di lavoro fisse devono essere protette da un solido impalcato sovrastante, ad altezza non maggiore di 3 metri da terra, a protezione contro la caduta di materiali.

1711) Interferenza nel periodo dal 441° g al 470° g dall'inizio dei lavori, per un totale di 30 giorni lavorativi. Fasi:

- **Consolidamento struttura in c.a. con applicazione di rete in acciaio**

- Applicazione di fibre in acciaio all'estradosso per consolidamento solaio

Le lavorazioni su elencate sono eseguite rispettivamente dal 441° g al 470° g per 30 giorni lavorativi, e dal 441° g al 600° g per 160 giorni lavorativi.

Dette lavorazioni interferiscono fra loro per i seguenti periodi: dal 441° g al 470° g per 30 giorni lavorativi.

Coordinamento:

- Le postazioni di lavoro fisse devono essere protette da un solido impalcato sovrastante, ad altezza non maggiore di 3 metri da terra, a protezione contro la caduta di materiali.
- Delimitare e segnalare la zona di intervento a livello di rumorosità elevato.
- Utilizzo di otoprotettori (DPI da adottare)
- Le operazioni di sollevamento e/o di trasporto di carichi devono avvenire evitando il passaggio dei carichi sospesi al di sopra di postazioni di lavoro.
- L'area sottostante la traiettoria di passaggio dei carichi deve essere opportunamente delimitata.
- Utilizzo di casco (DPI da adottare)

1712) Interferenza nel periodo dal 441° g al 445° g dall'inizio dei lavori, per un totale di 5 giorni lavorativi. Fasi:

- Applicazione di fibre in acciaio all'estradosso per consolidamento solaio**
- Posa di sonde geotermiche verticali**

Le lavorazioni su elencate sono eseguite rispettivamente dal 441° g al 600° g per 160 giorni lavorativi, e dal 423° g al 445° g per 23 giorni lavorativi.

Dette lavorazioni interferiscono fra loro per i seguenti periodi: dal 441° g al 445° g per 5 giorni lavorativi.

Coordinamento:

- Le operazioni di sollevamento e/o di trasporto di carichi devono avvenire evitando il passaggio dei carichi sospesi al di sopra di postazioni di lavoro.
- L'area sottostante la traiettoria di passaggio dei carichi deve essere opportunamente delimitata.
- Utilizzo di casco (DPI da adottare)
- La circolazione delle macchine operatrici deve avvenire utilizzando percorsi ben definiti e la velocità deve risultare ridotta a passo d'uomo.
- Il personale non strettamente necessario alle lavorazioni dovrà allontanarsi dalla zona interessata e gli addetti dovranno adottare, se del caso, i dispositivi di protezione individuale idonei alle attività.
- Utilizzo di indumenti ad alta visibilità (DPI da adottare)

1713) Interferenza nel periodo dal 441° g al 445° g dall'inizio dei lavori, per un totale di 5 giorni lavorativi. Fasi:

- Consolidamento struttura in c.a. con applicazione di rete in acciaio**
- Posa di sonde geotermiche verticali**

Le lavorazioni su elencate sono eseguite rispettivamente dal 441° g al 470° g per 30 giorni lavorativi, e dal 423° g al 445° g per 23 giorni lavorativi.

Dette lavorazioni interferiscono fra loro per i seguenti periodi: dal 441° g al 445° g per 5 giorni lavorativi.

Coordinamento:

- Le operazioni di sollevamento e/o di trasporto di carichi devono avvenire evitando il passaggio dei carichi sospesi al di sopra di postazioni di lavoro.
- L'area sottostante la traiettoria di passaggio dei carichi deve essere opportunamente delimitata.
- Utilizzo di casco (DPI da adottare)
- Le postazioni di lavoro fisse devono essere protette da un solido impalcato sovrastante, ad altezza non maggiore di 3 metri da terra, a protezione contro la caduta di materiali.
- Delimitare e segnalare la zona di intervento a livello di rumorosità elevato.
- Utilizzo di otoprotettori (DPI da adottare)
- La circolazione delle macchine operatrici deve avvenire utilizzando percorsi ben definiti e la velocità deve risultare ridotta a passo d'uomo.
- Il personale non strettamente necessario alle lavorazioni dovrà allontanarsi dalla zona interessata e gli addetti dovranno adottare, se del caso, i dispositivi di protezione individuale idonei alle attività.
- Utilizzo di indumenti ad alta visibilità (DPI da adottare)

1714) Interferenza nel periodo dal 441° g al 454° g dall'inizio dei lavori, per un totale di 14 giorni lavorativi. Fasi:

- Formazione di massetto per pavimenti interni**
- Applicazione di fibre in acciaio all'estradosso per consolidamento solaio**

Le lavorazioni su elencate sono eseguite rispettivamente dal 435° g al 454° g per 20 giorni lavorativi, e dal 441° g al 600° g per 160 giorni lavorativi.

Dette lavorazioni interferiscono fra loro per i seguenti periodi: dal 441° g al 454° g per 14 giorni lavorativi.

Coordinamento:

- Le operazioni di sollevamento e/o di trasporto di carichi devono avvenire evitando il passaggio dei carichi sospesi al di sopra di postazioni di lavoro.
- L'area sottostante la traiettoria di passaggio dei carichi deve essere opportunamente delimitata.
- Le postazioni di lavoro fisse devono essere protette da un solido impalcato sovrastante, ad altezza non maggiore di 3 metri da terra, a protezione contro la caduta di materiali.
- Delimitare e segnalare la zona di intervento a livello di rumorosità elevato.
- Utilizzo di otoprotettori (DPI da adottare)
- Utilizzo di casco (DPI da adottare)

1715) Interferenza nel periodo dal 441° g al 449° g dall'inizio dei lavori, per un totale di 9 giorni lavorativi. Fasi:

- **Getto in calcestruzzo per le strutture in elevazione**
- **Applicazione di fibre in acciaio all'estradosso per consolidamento solaio**

Le lavorazioni su elencate sono eseguite rispettivamente dal 440° g al 449° g per 10 giorni lavorativi, e dal 441° g al 600° g per 160 giorni lavorativi.

Dette lavorazioni interferiscono fra loro per i seguenti periodi: dal 441° g al 449° g per 9 giorni lavorativi.

Coordinamento:

- La circolazione delle macchine operatrici deve avvenire utilizzando percorsi ben definiti e la velocità deve risultare ridotta a passo d'uomo.
- Il personale non strettamente necessario alle lavorazioni dovrà allontanarsi dalla zona interessata e gli addetti dovranno adottare, se del caso, i dispositivi di protezione individuale idonei alle attività.
- Utilizzo di indumenti ad alta visibilità (DPI da adottare)
- Delimitare e segnalare la zona d'intervento sottoposta a caduta di materiali dall'alto.
- Utilizzo di casco (DPI da adottare)
- Le operazioni di sollevamento e/o di trasporto di carichi devono avvenire evitando il passaggio dei carichi sospesi al di sopra di postazioni di lavoro.
- L'area sottostante la traiettoria di passaggio dei carichi deve essere opportunamente delimitata.

1716) Interferenza nel periodo dal 441° g al 449° g dall'inizio dei lavori, per un totale di 9 giorni lavorativi. Fasi:

- **Getto in calcestruzzo per le strutture in elevazione**
- **Consolidamento struttura in c.a. con applicazione di rete in acciaio**

Le lavorazioni su elencate sono eseguite rispettivamente dal 440° g al 449° g per 10 giorni lavorativi, e dal 441° g al 470° g per 30 giorni lavorativi.

Dette lavorazioni interferiscono fra loro per i seguenti periodi: dal 441° g al 449° g per 9 giorni lavorativi.

Coordinamento:

- La circolazione delle macchine operatrici deve avvenire utilizzando percorsi ben definiti e la velocità deve risultare ridotta a passo d'uomo.
- Il personale non strettamente necessario alle lavorazioni dovrà allontanarsi dalla zona interessata e gli addetti dovranno adottare, se del caso, i dispositivi di protezione individuale idonei alle attività.
- Utilizzo di indumenti ad alta visibilità (DPI da adottare)
- Delimitare e segnalare la zona d'intervento sottoposta a caduta di materiali dall'alto.
- Utilizzo di casco (DPI da adottare)
- Le operazioni di sollevamento e/o di trasporto di carichi devono avvenire evitando il passaggio dei carichi sospesi al di sopra di postazioni di lavoro.
- L'area sottostante la traiettoria di passaggio dei carichi deve essere opportunamente delimitata.
- Le postazioni di lavoro fisse devono essere protette da un solido impalcato sovrastante, ad altezza non maggiore di 3 metri da terra, a protezione contro la caduta di materiali.
- Delimitare e segnalare la zona di intervento a livello di rumorosità elevato.
- Utilizzo di otoprotettori (DPI da adottare)

1717) Interferenza nel periodo dal 441° g al 454° g dall'inizio dei lavori, per un totale di 14 giorni lavorativi. Fasi:

- **Formazione di massetto per pavimenti interni**
- **Consolidamento struttura in c.a. con applicazione di rete in acciaio**

Le lavorazioni su elencate sono eseguite rispettivamente dal 435° g al 454° g per 20 giorni lavorativi, e dal 441° g al 470° g per 30 giorni lavorativi.

Dette lavorazioni interferiscono fra loro per i seguenti periodi: dal 441° g al 454° g per 14 giorni lavorativi.

Coordinamento:

- Le operazioni di sollevamento e/o di trasporto di carichi devono avvenire evitando il passaggio dei carichi sospesi al di sopra di postazioni di lavoro.
- L'area sottostante la traiettoria di passaggio dei carichi deve essere opportunamente delimitata.
- Le postazioni di lavoro fisse devono essere protette da un solido impalcato sovrastante, ad altezza non maggiore di 3 metri da terra, a protezione contro la caduta di materiali.
- Delimitare e segnalare la zona di intervento a livello di rumorosità elevato.
- Utilizzo di otoprotettori (DPI da adottare)
- Utilizzo di casco (DPI da adottare)

1718) Interferenza nel periodo dal 441° g al 544° g dall'inizio dei lavori, per un totale di 104 giorni lavorativi. Fasi:

- **Applicazione di fibre in acciaio all'estradosso per consolidamento solaio**
- **Rimozione di copertura bituminosa contenente amianto**

Le lavorazioni su elencate sono eseguite rispettivamente dal 441° g al 600° g per 160 giorni lavorativi, e dal 365° g al 544° g per 180 giorni lavorativi.

Dette lavorazioni interferiscono fra loro per i seguenti periodi: dal 441° g al 544° g per 104 giorni lavorativi.

Coordinamento:

- Le operazioni di sollevamento e/o di trasporto di carichi devono avvenire evitando il passaggio dei carichi sospesi al di sopra di postazioni di lavoro.
- L'area sottostante la traiettoria di passaggio dei carichi deve essere opportunamente delimitata.
- Utilizzo di casco (DPI da adottare)
- La circolazione delle macchine operatrici deve avvenire utilizzando percorsi ben definiti e la velocità deve risultare ridotta a passo d'uomo.
- Il personale non strettamente necessario alle lavorazioni dovrà allontanarsi dalla zona interessata e gli addetti dovranno adottare, se del caso, i dispositivi di protezione individuale idonei alle attività.
- Durante il trasporto di materiale sfuso ad elevata polverosità è necessario provvedere ad inumidire i materiali stessi per limitare la formazione di polveri.

- g) Utilizzo di indumenti ad alta visibilità (DPI da adottare)
- h) Utilizzo di maschera antipolvere (DPI da adottare)

1719) Interferenza nel periodo dal 441° g al 470° g dall'inizio dei lavori, per un totale di 30 giorni lavorativi. Fasi:

- **Consolidamento struttura in c.a. con applicazione di rete in acciaio**
- **Rimozione di copertura bituminosa contenente amianto**

Le lavorazioni su elencate sono eseguite rispettivamente dal 441° g al 470° g per 30 giorni lavorativi, e dal 365° g al 544° g per 180 giorni lavorativi.

Dette lavorazioni interferiscono fra loro per i seguenti periodi: dal 441° g al 470° g per 30 giorni lavorativi.

Coordinamento:

- a) Le operazioni di sollevamento e/o di trasporto di carichi devono avvenire evitando il passaggio dei carichi sospesi al di sopra di postazioni di lavoro.
- b) L'area sottostante la traiettoria di passaggio dei carichi deve essere opportunamente delimitata.
- c) Utilizzo di casco (DPI da adottare)
- d) Le postazioni di lavoro fisse devono essere protette da un solido impalcato sovrastante, ad altezza non maggiore di 3 metri da terra, a protezione contro la caduta di materiali.
- e) Delimitare e segnalare la zona di intervento a livello di rumorosità elevato.
- f) Utilizzo di otoprotettori (DPI da adottare)
- g) La circolazione delle macchine operatrici deve avvenire utilizzando percorsi ben definiti e la velocità deve risultare ridotta a passo d'uomo.
- h) Il personale non strettamente necessario alle lavorazioni dovrà allontanarsi dalla zona interessata e gli addetti dovranno adottare, se del caso, i dispositivi di protezione individuale idonei alle attività.
- i) Durante il trasporto di materiale sfuso ad elevata polverosità è necessario provvedere ad inumidire i materiali stessi per limitare la formazione di polveri.
- j) Utilizzo di indumenti ad alta visibilità (DPI da adottare)
- k) Utilizzo di maschera antipolvere (DPI da adottare)

1720) Interferenza nel periodo dal 445° g al 469° g dall'inizio dei lavori, per un totale di 25 giorni lavorativi. Fasi:

- **Realizzazione di solaio in c.a. in opera o prefabbricato**
- **Applicazione di fibre in acciaio all'estradosso per consolidamento solaio**

Le lavorazioni su elencate sono eseguite rispettivamente dal 445° g al 469° g per 25 giorni lavorativi, e dal 441° g al 600° g per 160 giorni lavorativi.

Dette lavorazioni interferiscono fra loro per i seguenti periodi: dal 445° g al 469° g per 25 giorni lavorativi.

Coordinamento:

- a) La circolazione delle macchine operatrici deve avvenire utilizzando percorsi ben definiti e la velocità deve risultare ridotta a passo d'uomo.
- b) Il personale non strettamente necessario alle lavorazioni dovrà allontanarsi dalla zona interessata e gli addetti dovranno adottare, se del caso, i dispositivi di protezione individuale idonei alle attività.
- c) Utilizzo di indumenti ad alta visibilità (DPI da adottare)
- d) Delimitare e segnalare la zona d'intervento sottoposta a caduta di materiali dall'alto.
- e) Utilizzo di casco (DPI da adottare)
- f) Le operazioni di sollevamento e/o di trasporto di carichi devono avvenire evitando il passaggio dei carichi sospesi al di sopra di postazioni di lavoro.
- g) L'area sottostante la traiettoria di passaggio dei carichi deve essere opportunamente delimitata.
- h) Delimitare e segnalare la zona di intervento a livello di rumorosità elevato.
- i) Utilizzo di otoprotettori (DPI da adottare)

1721) Interferenza nel periodo dal 445° g al 469° g dall'inizio dei lavori, per un totale di 25 giorni lavorativi. Fasi:

- **Realizzazione di solaio in c.a. in opera o prefabbricato**
- **Rimozione di copertura bituminosa contenente amianto**

Le lavorazioni su elencate sono eseguite rispettivamente dal 445° g al 469° g per 25 giorni lavorativi, e dal 365° g al 544° g per 180 giorni lavorativi.

Dette lavorazioni interferiscono fra loro per i seguenti periodi: dal 445° g al 469° g per 25 giorni lavorativi.

Coordinamento:

- a) La circolazione delle macchine operatrici deve avvenire utilizzando percorsi ben definiti e la velocità deve risultare ridotta a passo d'uomo.
- b) Il personale non strettamente necessario alle lavorazioni dovrà allontanarsi dalla zona interessata e gli addetti dovranno adottare, se del caso, i dispositivi di protezione individuale idonei alle attività.
- c) Utilizzo di indumenti ad alta visibilità (DPI da adottare)
- d) Delimitare e segnalare la zona d'intervento sottoposta a caduta di materiali dall'alto.
- e) Utilizzo di casco (DPI da adottare)
- f) Le operazioni di sollevamento e/o di trasporto di carichi devono avvenire evitando il passaggio dei carichi sospesi al di sopra di postazioni di lavoro.
- g) L'area sottostante la traiettoria di passaggio dei carichi deve essere opportunamente delimitata.
- h) Delimitare e segnalare la zona di intervento a livello di rumorosità elevato.
- i) Utilizzo di otoprotettori (DPI da adottare)
- j) Durante il trasporto di materiale sfuso ad elevata polverosità è necessario provvedere ad inumidire i materiali stessi per limitare la formazione di polveri.
- k) Utilizzo di maschera antipolvere (DPI da adottare)

1722) Interferenza nel periodo dal 445° g al 454° g dall'inizio dei lavori, per un totale di 10 giorni lavorativi. Fasi:

- Formazione di massetto per pavimenti interni
- Realizzazione di solaio in c.a. in opera o prefabbricato

Le lavorazioni su elencate sono eseguite rispettivamente dal 435° g al 454° g per 20 giorni lavorativi, e dal 445° g al 469° g per 25 giorni lavorativi.

Dette lavorazioni interferiscono fra loro per i seguenti periodi: dal 445° g al 454° g per 10 giorni lavorativi.

Coordinamento:

- a) Le operazioni di sollevamento e/o di trasporto di carichi devono avvenire evitando il passaggio dei carichi sospesi al di sopra di postazioni di lavoro.
- b) L'area sottostante la traiettoria di passaggio dei carichi deve essere opportunamente delimitata.
- c) Le postazioni di lavoro fisse devono essere protette da un solido impalcato sovrastante, ad altezza non maggiore di 3 metri da terra, a protezione contro la caduta di materiali.
- d) Delimitare e segnalare la zona di intervento a livello di rumorosità elevato.
- e) Utilizzo di otoprotettori (DPI da adottare)
- f) La circolazione delle macchine operatrici deve avvenire utilizzando percorsi ben definiti e la velocità deve risultare ridotta a passo d'uomo.
- g) Il personale non strettamente necessario alle lavorazioni dovrà allontanarsi dalla zona interessata e gli addetti dovranno adottare, se del caso, i dispositivi di protezione individuale idonei alle attività.
- h) Utilizzo di indumenti ad alta visibilità (DPI da adottare)
- i) Delimitare e segnalare la zona d'intervento sottoposta a caduta di materiali dall'alto.
- j) Utilizzo di casco (DPI da adottare)

1723) Interferenza nel periodo dal 445° g al 449° g dall'inizio dei lavori, per un totale di 5 giorni lavorativi. Fasi:

- Getto in calcestruzzo per le strutture in elevazione
- Realizzazione di solaio in c.a. in opera o prefabbricato

Le lavorazioni su elencate sono eseguite rispettivamente dal 440° g al 449° g per 10 giorni lavorativi, e dal 445° g al 469° g per 25 giorni lavorativi.

Dette lavorazioni interferiscono fra loro per i seguenti periodi: dal 445° g al 449° g per 5 giorni lavorativi.

Coordinamento:

- a) La circolazione delle macchine operatrici deve avvenire utilizzando percorsi ben definiti e la velocità deve risultare ridotta a passo d'uomo.
- b) Il personale non strettamente necessario alle lavorazioni dovrà allontanarsi dalla zona interessata e gli addetti dovranno adottare, se del caso, i dispositivi di protezione individuale idonei alle attività.
- c) Utilizzo di indumenti ad alta visibilità (DPI da adottare)
- d) Delimitare e segnalare la zona d'intervento sottoposta a caduta di materiali dall'alto.
- e) Utilizzo di casco (DPI da adottare)
- f) Le operazioni di sollevamento e/o di trasporto di carichi devono avvenire evitando il passaggio dei carichi sospesi al di sopra di postazioni di lavoro.
- g) L'area sottostante la traiettoria di passaggio dei carichi deve essere opportunamente delimitata.
- h) Delimitare e segnalare la zona di intervento a livello di rumorosità elevato.
- i) Utilizzo di otoprotettori (DPI da adottare)

1724) Interferenza nel periodo dal 445° g al 469° g dall'inizio dei lavori, per un totale di 25 giorni lavorativi. Fasi:

- Realizzazione di solaio in c.a. in opera o prefabbricato
- Consolidamento struttura in c.a. con applicazione di rete in acciaio

Le lavorazioni su elencate sono eseguite rispettivamente dal 445° g al 469° g per 25 giorni lavorativi, e dal 441° g al 470° g per 30 giorni lavorativi.

Dette lavorazioni interferiscono fra loro per i seguenti periodi: dal 445° g al 469° g per 25 giorni lavorativi.

Coordinamento:

- a) La circolazione delle macchine operatrici deve avvenire utilizzando percorsi ben definiti e la velocità deve risultare ridotta a passo d'uomo.
- b) Il personale non strettamente necessario alle lavorazioni dovrà allontanarsi dalla zona interessata e gli addetti dovranno adottare, se del caso, i dispositivi di protezione individuale idonei alle attività.
- c) Utilizzo di indumenti ad alta visibilità (DPI da adottare)
- d) Delimitare e segnalare la zona d'intervento sottoposta a caduta di materiali dall'alto.
- e) Utilizzo di casco (DPI da adottare)
- f) Le operazioni di sollevamento e/o di trasporto di carichi devono avvenire evitando il passaggio dei carichi sospesi al di sopra di postazioni di lavoro.
- g) L'area sottostante la traiettoria di passaggio dei carichi deve essere opportunamente delimitata.
- h) Delimitare e segnalare la zona di intervento a livello di rumorosità elevato.
- i) Utilizzo di otoprotettori (DPI da adottare)
- j) Le postazioni di lavoro fisse devono essere protette da un solido impalcato sovrastante, ad altezza non maggiore di 3 metri da terra, a protezione contro la caduta di materiali.

1725) Interferenza nel periodo dal 445° g al 445° g dall'inizio dei lavori, per un totale di 1 giorno lavorativo. Fasi:

- Realizzazione di solaio in c.a. in opera o prefabbricato
- Posa di sonde geotermiche verticali

Le lavorazioni su elencate sono eseguite rispettivamente dal 445° g al 469° g per 25 giorni lavorativi, e dal 423° g al 445° g per 23 giorni lavorativi.

Dette lavorazioni interferiscono fra loro per i seguenti periodi: dal 445° g al 445° g per 1 giorno lavorativo.

Coordinamento:

- a) La circolazione delle macchine operatrici deve avvenire utilizzando percorsi ben definiti e la velocità deve risultare ridotta a passo d'uomo.
- b) Il personale non strettamente necessario alle lavorazioni dovrà allontanarsi dalla zona interessata e gli addetti dovranno adottare, se del caso, i dispositivi di protezione individuale idonei alle attività.

- c) Utilizzo di indumenti ad alta visibilità (DPI da adottare)
- d) Delimitare e segnalare la zona d'intervento sottoposta a caduta di materiali dall'alto.
- e) Utilizzo di casco (DPI da adottare)
- f) Le operazioni di sollevamento e/o di trasporto di carichi devono avvenire evitando il passaggio dei carichi sospesi al di sopra di postazioni di lavoro.
- g) L'area sottostante la traiettoria di passaggio dei carichi deve essere opportunamente delimitata.
- h) Delimitare e segnalare la zona di intervento a livello di rumorosità elevato.
- i) Utilizzo di otoprotettori (DPI da adottare)

1726) Interferenza nel periodo dal 446° g al 470° g dall'inizio dei lavori, per un totale di 25 giorni lavorativi. Fasi:

- **Realizzazione di tramezzature interne**
- **Consolidamento struttura in c.a. con applicazione di rete in acciaio**

Le lavorazioni su elencate sono eseguite rispettivamente dal 446° g al 475° g per 30 giorni lavorativi, e dal 441° g al 470° g per 30 giorni lavorativi.

Dette lavorazioni interferiscono fra loro per i seguenti periodi: dal 446° g al 470° g per 25 giorni lavorativi.

Coordinamento:

- a) Le operazioni di sollevamento e/o di trasporto di carichi devono avvenire evitando il passaggio dei carichi sospesi al di sopra di postazioni di lavoro.
- b) L'area sottostante la traiettoria di passaggio dei carichi deve essere opportunamente delimitata.
- c) Le postazioni di lavoro fisse devono essere protette da un solido impalcato sovrastante, ad altezza non maggiore di 3 metri da terra, a protezione contro la caduta di materiali.
- d) Delimitare e segnalare la zona di intervento a livello di rumorosità elevato.
- e) Utilizzo di otoprotettori (DPI da adottare)
- f) Utilizzo di casco (DPI da adottare)

1727) Interferenza nel periodo dal 446° g al 475° g dall'inizio dei lavori, per un totale di 30 giorni lavorativi. Fasi:

- **Realizzazione di tramezzature interne**
- **Applicazione di fibre in acciaio all'estradosso per consolidamento solaio**

Le lavorazioni su elencate sono eseguite rispettivamente dal 446° g al 475° g per 30 giorni lavorativi, e dal 441° g al 600° g per 160 giorni lavorativi.

Dette lavorazioni interferiscono fra loro per i seguenti periodi: dal 446° g al 475° g per 30 giorni lavorativi.

Coordinamento:

- a) Le operazioni di sollevamento e/o di trasporto di carichi devono avvenire evitando il passaggio dei carichi sospesi al di sopra di postazioni di lavoro.
- b) L'area sottostante la traiettoria di passaggio dei carichi deve essere opportunamente delimitata.
- c) Le postazioni di lavoro fisse devono essere protette da un solido impalcato sovrastante, ad altezza non maggiore di 3 metri da terra, a protezione contro la caduta di materiali.
- d) Delimitare e segnalare la zona di intervento a livello di rumorosità elevato.
- e) Utilizzo di otoprotettori (DPI da adottare)
- f) Utilizzo di casco (DPI da adottare)

1728) Interferenza nel periodo dal 446° g al 470° g dall'inizio dei lavori, per un totale di 25 giorni lavorativi. Fasi:

- **Realizzazione di contropareti e controsoffitti**
- **Consolidamento struttura in c.a. con applicazione di rete in acciaio**

Le lavorazioni su elencate sono eseguite rispettivamente dal 446° g al 475° g per 30 giorni lavorativi, e dal 441° g al 470° g per 30 giorni lavorativi.

Dette lavorazioni interferiscono fra loro per i seguenti periodi: dal 446° g al 470° g per 25 giorni lavorativi.

Coordinamento:

- a) Le operazioni di sollevamento e/o di trasporto di carichi devono avvenire evitando il passaggio dei carichi sospesi al di sopra di postazioni di lavoro.
- b) L'area sottostante la traiettoria di passaggio dei carichi deve essere opportunamente delimitata.
- c) Utilizzo di casco (DPI da adottare)
- d) Le postazioni di lavoro fisse devono essere protette da un solido impalcato sovrastante, ad altezza non maggiore di 3 metri da terra, a protezione contro la caduta di materiali.
- e) Delimitare e segnalare la zona di intervento a livello di rumorosità elevato.
- f) Utilizzo di otoprotettori (DPI da adottare)

1729) Interferenza nel periodo dal 446° g al 475° g dall'inizio dei lavori, per un totale di 30 giorni lavorativi. Fasi:

- **Realizzazione di contropareti e controsoffitti**
- **Applicazione di fibre in acciaio all'estradosso per consolidamento solaio**

Le lavorazioni su elencate sono eseguite rispettivamente dal 446° g al 475° g per 30 giorni lavorativi, e dal 441° g al 600° g per 160 giorni lavorativi.

Dette lavorazioni interferiscono fra loro per i seguenti periodi: dal 446° g al 475° g per 30 giorni lavorativi.

Coordinamento:

- a) Le operazioni di sollevamento e/o di trasporto di carichi devono avvenire evitando il passaggio dei carichi sospesi al di sopra di postazioni di lavoro.
- b) L'area sottostante la traiettoria di passaggio dei carichi deve essere opportunamente delimitata.

c) Utilizzo di casco (DPI da adottare)

1730) Interferenza nel periodo dal 446° g al 454° g dall'inizio dei lavori, per un totale di 9 giorni lavorativi. Fasi:

- **Formazione di massetto per pavimenti interni**
- **Realizzazione di tramezzature interne**

Le lavorazioni su elencate sono eseguite rispettivamente dal 435° g al 454° g per 20 giorni lavorativi, e dal 446° g al 475° g per 30 giorni lavorativi.

Dette lavorazioni interferiscono fra loro per i seguenti periodi: dal 446° g al 454° g per 9 giorni lavorativi.

Coordinamento:

- a) Le postazioni di lavoro fisse devono essere protette da un solido impalcato sovrastante, ad altezza non maggiore di 3 metri da terra, a protezione contro la caduta di materiali.
- b) Delimitare e segnalare la zona di intervento a livello di rumorosità elevato.
- c) Utilizzo di otoprotettori (DPI da adottare)
- d) Le operazioni di sollevamento e/o di trasporto di carichi devono avvenire evitando il passaggio dei carichi sospesi al di sopra di postazioni di lavoro.
- e) L'area sottostante la traiettoria di passaggio dei carichi deve essere opportunamente delimitata.

1731) Interferenza nel periodo dal 446° g al 475° g dall'inizio dei lavori, per un totale di 30 giorni lavorativi. Fasi:

- **Realizzazione di contropareti e controsoffitti**
- **Rimozione di copertura bituminosa contenente amianto**

Le lavorazioni su elencate sono eseguite rispettivamente dal 446° g al 475° g per 30 giorni lavorativi, e dal 365° g al 544° g per 180 giorni lavorativi.

Dette lavorazioni interferiscono fra loro per i seguenti periodi: dal 446° g al 475° g per 30 giorni lavorativi.

Coordinamento:

- a) Le operazioni di sollevamento e/o di trasporto di carichi devono avvenire evitando il passaggio dei carichi sospesi al di sopra di postazioni di lavoro.
- b) L'area sottostante la traiettoria di passaggio dei carichi deve essere opportunamente delimitata.
- c) La circolazione delle macchine operatrici deve avvenire utilizzando percorsi ben definiti e la velocità deve risultare ridotta a passo d'uomo.
- d) Il personale non strettamente necessario alle lavorazioni dovrà allontanarsi dalla zona interessata e gli addetti dovranno adottare, se del caso, i dispositivi di protezione individuale idonei alle attività.
- e) Durante il trasporto di materiale sfuso ad elevata polverosità è necessario provvedere ad inumidire i materiali stessi per limitare la formazione di polveri.
- f) Utilizzo di indumenti ad alta visibilità (DPI da adottare)
- g) Utilizzo di maschera antipolvere (DPI da adottare)
- h) Utilizzo di casco (DPI da adottare)

1732) Interferenza nel periodo dal 446° g al 475° g dall'inizio dei lavori, per un totale di 30 giorni lavorativi. Fasi:

- **Realizzazione di tramezzature interne**
- **Rimozione di copertura bituminosa contenente amianto**

Le lavorazioni su elencate sono eseguite rispettivamente dal 446° g al 475° g per 30 giorni lavorativi, e dal 365° g al 544° g per 180 giorni lavorativi.

Dette lavorazioni interferiscono fra loro per i seguenti periodi: dal 446° g al 475° g per 30 giorni lavorativi.

Coordinamento:

- a) Le operazioni di sollevamento e/o di trasporto di carichi devono avvenire evitando il passaggio dei carichi sospesi al di sopra di postazioni di lavoro.
- b) L'area sottostante la traiettoria di passaggio dei carichi deve essere opportunamente delimitata.
- c) Le postazioni di lavoro fisse devono essere protette da un solido impalcato sovrastante, ad altezza non maggiore di 3 metri da terra, a protezione contro la caduta di materiali.
- d) Delimitare e segnalare la zona di intervento a livello di rumorosità elevato.
- e) Utilizzo di otoprotettori (DPI da adottare)
- f) La circolazione delle macchine operatrici deve avvenire utilizzando percorsi ben definiti e la velocità deve risultare ridotta a passo d'uomo.
- g) Il personale non strettamente necessario alle lavorazioni dovrà allontanarsi dalla zona interessata e gli addetti dovranno adottare, se del caso, i dispositivi di protezione individuale idonei alle attività.
- h) Durante il trasporto di materiale sfuso ad elevata polverosità è necessario provvedere ad inumidire i materiali stessi per limitare la formazione di polveri.
- i) Utilizzo di indumenti ad alta visibilità (DPI da adottare)
- j) Utilizzo di maschera antipolvere (DPI da adottare)
- k) Utilizzo di casco (DPI da adottare)

1733) Interferenza nel periodo dal 446° g al 469° g dall'inizio dei lavori, per un totale di 24 giorni lavorativi. Fasi:

- **Realizzazione di contropareti e controsoffitti**
- **Realizzazione di solaio in c.a. in opera o prefabbricato**

Le lavorazioni su elencate sono eseguite rispettivamente dal 446° g al 475° g per 30 giorni lavorativi, e dal 445° g al 469° g per 25 giorni lavorativi.

Dette lavorazioni interferiscono fra loro per i seguenti periodi: dal 446° g al 469° g per 24 giorni lavorativi.

Coordinamento:

- a) Le operazioni di sollevamento e/o di trasporto di carichi devono avvenire evitando il passaggio dei carichi sospesi al di sopra di postazioni di lavoro.
- b) L'area sottostante la traiettoria di passaggio dei carichi deve essere opportunamente delimitata.
- c) La circolazione delle macchine operatrici deve avvenire utilizzando percorsi ben definiti e la velocità deve risultare ridotta a passo d'uomo.
- d) Il personale non strettamente necessario alle lavorazioni dovrà allontanarsi dalla zona interessata e gli addetti dovranno adottare, se del caso, i dispositivi di protezione individuale idonei alle attività.
- e) Utilizzo di indumenti ad alta visibilità (DPI da adottare)
- f) Delimitare e segnalare la zona d'intervento sottoposta a caduta di materiali dall'alto.
- g) Utilizzo di casco (DPI da adottare)
- h) Delimitare e segnalare la zona di intervento a livello di rumorosità elevato.
- i) Utilizzo di otoprotettori (DPI da adottare)

1734) Interferenza nel periodo dal 446° g al 454° g dall'inizio dei lavori, per un totale di 9 giorni lavorativi. Fasi:

- **Formazione di massetto per pavimenti interni**
- **Realizzazione di contropareti e controsoffitti**

Le lavorazioni su elencate sono eseguite rispettivamente dal 435° g al 454° g per 20 giorni lavorativi, e dal 446° g al 475° g per 30 giorni lavorativi.

Dette lavorazioni interferiscono fra loro per i seguenti periodi: dal 446° g al 454° g per 9 giorni lavorativi.

Coordinamento:

- a) Le postazioni di lavoro fisse devono essere protette da un solido impalcato sovrastante, ad altezza non maggiore di 3 metri da terra, a protezione contro la caduta di materiali.
- b) Delimitare e segnalare la zona di intervento a livello di rumorosità elevato.
- c) Utilizzo di otoprotettori (DPI da adottare)
- d) Le operazioni di sollevamento e/o di trasporto di carichi devono avvenire evitando il passaggio dei carichi sospesi al di sopra di postazioni di lavoro.
- e) L'area sottostante la traiettoria di passaggio dei carichi deve essere opportunamente delimitata.

1735) Interferenza nel periodo dal 446° g al 469° g dall'inizio dei lavori, per un totale di 24 giorni lavorativi. Fasi:

- **Realizzazione di tramezzature interne**
- **Realizzazione di solaio in c.a. in opera o prefabbricato**

Le lavorazioni su elencate sono eseguite rispettivamente dal 446° g al 475° g per 30 giorni lavorativi, e dal 445° g al 469° g per 25 giorni lavorativi.

Dette lavorazioni interferiscono fra loro per i seguenti periodi: dal 446° g al 469° g per 24 giorni lavorativi.

Coordinamento:

- a) Le operazioni di sollevamento e/o di trasporto di carichi devono avvenire evitando il passaggio dei carichi sospesi al di sopra di postazioni di lavoro.
- b) L'area sottostante la traiettoria di passaggio dei carichi deve essere opportunamente delimitata.
- c) Le postazioni di lavoro fisse devono essere protette da un solido impalcato sovrastante, ad altezza non maggiore di 3 metri da terra, a protezione contro la caduta di materiali.
- d) Delimitare e segnalare la zona di intervento a livello di rumorosità elevato.
- e) Utilizzo di otoprotettori (DPI da adottare)
- f) La circolazione delle macchine operatrici deve avvenire utilizzando percorsi ben definiti e la velocità deve risultare ridotta a passo d'uomo.
- g) Il personale non strettamente necessario alle lavorazioni dovrà allontanarsi dalla zona interessata e gli addetti dovranno adottare, se del caso, i dispositivi di protezione individuale idonei alle attività.
- h) Utilizzo di indumenti ad alta visibilità (DPI da adottare)
- i) Delimitare e segnalare la zona d'intervento sottoposta a caduta di materiali dall'alto.
- j) Utilizzo di casco (DPI da adottare)

1736) Interferenza nel periodo dal 446° g al 475° g dall'inizio dei lavori, per un totale di 30 giorni lavorativi. Fasi:

- **Realizzazione di tramezzature interne**
- **Realizzazione di contropareti e controsoffitti**

Le lavorazioni su elencate sono eseguite rispettivamente dal 446° g al 475° g per 30 giorni lavorativi, e dal 446° g al 475° g per 30 giorni lavorativi.

Dette lavorazioni interferiscono fra loro per i seguenti periodi: dal 446° g al 475° g per 30 giorni lavorativi.

Coordinamento:

- a) Le postazioni di lavoro fisse devono essere protette da un solido impalcato sovrastante, ad altezza non maggiore di 3 metri da terra, a protezione contro la caduta di materiali.
- b) Delimitare e segnalare la zona di intervento a livello di rumorosità elevato.
- c) Utilizzo di otoprotettori (DPI da adottare)
- d) Le operazioni di sollevamento e/o di trasporto di carichi devono avvenire evitando il passaggio dei carichi sospesi al di sopra di postazioni di lavoro.
- e) L'area sottostante la traiettoria di passaggio dei carichi deve essere opportunamente delimitata.

1737) Interferenza nel periodo dal 446° g al 449° g dall'inizio dei lavori, per un totale di 4 giorni lavorativi. Fasi:

- **Realizzazione di tramezzature interne**
- **Getto in calcestruzzo per le strutture in elevazione**

Le lavorazioni su elencate sono eseguite rispettivamente dal 446° g al 475° g per 30 giorni lavorativi, e dal 440° g al 449° g per 10 giorni lavorativi.

Dette lavorazioni interferiscono fra loro per i seguenti periodi: dal 446° g al 449° g per 4 giorni lavorativi.

Coordinamento:

- a) Le operazioni di sollevamento e/o di trasporto di carichi devono avvenire evitando il passaggio dei carichi sospesi al di sopra di postazioni di lavoro.
- b) L'area sottostante la traiettoria di passaggio dei carichi deve essere opportunamente delimitata.
- c) Le postazioni di lavoro fisse devono essere protette da un solido impalcato sovrastante, ad altezza non maggiore di 3 metri da terra, a protezione contro la caduta di materiali.
- d) Delimitare e segnalare la zona di intervento a livello di rumorosità elevato.
- e) Utilizzo di otoprotettori (DPI da adottare)
- f) La circolazione delle macchine operatrici deve avvenire utilizzando percorsi ben definiti e la velocità deve risultare ridotta a passo d'uomo.
- g) Il personale non strettamente necessario alle lavorazioni dovrà allontanarsi dalla zona interessata e gli addetti dovranno adottare, se del caso, i dispositivi di protezione individuale idonei alle attività.
- h) Utilizzo di indumenti ad alta visibilità (DPI da adottare)
- i) Delimitare e segnalare la zona d'intervento sottoposta a caduta di materiali dall'alto.
- j) Utilizzo di casco (DPI da adottare)

1738) Interferenza nel periodo dal 446° g al 449° g dall'inizio dei lavori, per un totale di 4 giorni lavorativi. Fasi:

- **Realizzazione di contropareti e controsoffitti**
- **Getto in calcestruzzo per le strutture in elevazione**

Le lavorazioni su elencate sono eseguite rispettivamente dal 446° g al 475° g per 30 giorni lavorativi, e dal 440° g al 449° g per 10 giorni lavorativi.

Dette lavorazioni interferiscono fra loro per i seguenti periodi: dal 446° g al 449° g per 4 giorni lavorativi.

Coordinamento:

- a) Le operazioni di sollevamento e/o di trasporto di carichi devono avvenire evitando il passaggio dei carichi sospesi al di sopra di postazioni di lavoro.
- b) L'area sottostante la traiettoria di passaggio dei carichi deve essere opportunamente delimitata.
- c) La circolazione delle macchine operatrici deve avvenire utilizzando percorsi ben definiti e la velocità deve risultare ridotta a passo d'uomo.
- d) Il personale non strettamente necessario alle lavorazioni dovrà allontanarsi dalla zona interessata e gli addetti dovranno adottare, se del caso, i dispositivi di protezione individuale idonei alle attività.
- e) Utilizzo di indumenti ad alta visibilità (DPI da adottare)
- f) Delimitare e segnalare la zona d'intervento sottoposta a caduta di materiali dall'alto.
- g) Utilizzo di casco (DPI da adottare)

1739) Interferenza nel periodo dal 453° g al 544° g dall'inizio dei lavori, per un totale di 92 giorni lavorativi. Fasi:

- **Applicazione di fibre in acciaio all'intradosso per consolidamento solaio**
- **Rimozione di copertura bituminosa contenente amianto**

Le lavorazioni su elencate sono eseguite rispettivamente dal 453° g al 602° g per 150 giorni lavorativi, e dal 365° g al 544° g per 180 giorni lavorativi.

Dette lavorazioni interferiscono fra loro per i seguenti periodi: dal 453° g al 544° g per 92 giorni lavorativi.

Coordinamento:

- a) La circolazione delle macchine operatrici deve avvenire utilizzando percorsi ben definiti e la velocità deve risultare ridotta a passo d'uomo.
- b) Il personale non strettamente necessario alle lavorazioni dovrà allontanarsi dalla zona interessata e gli addetti dovranno adottare, se del caso, i dispositivi di protezione individuale idonei alle attività.
- c) L'area sottostante la zona operativa del cestello deve essere opportunamente delimitata.
- d) Utilizzo di casco (DPI da adottare)
- e) Utilizzo di indumenti ad alta visibilità (DPI da adottare)
- f) L'area sottostante la traiettoria di passaggio dei carichi deve essere opportunamente delimitata.
- g) Durante il trasporto di materiale sfuso ad elevata polverosità è necessario provvedere ad inumidire i materiali stessi per limitare la formazione di polveri.
- h) Utilizzo di maschera antipolvere (DPI da adottare)
- i) Le operazioni di sollevamento e/o di trasporto di carichi devono avvenire evitando il passaggio dei carichi sospesi al di sopra di postazioni di lavoro.

1740) Interferenza nel periodo dal 453° g al 470° g dall'inizio dei lavori, per un totale di 18 giorni lavorativi. Fasi:

- **Consolidamento struttura in c.a. con applicazione di rete in acciaio**
- **Applicazione di fibre in acciaio all'intradosso per consolidamento solaio**

Le lavorazioni su elencate sono eseguite rispettivamente dal 441° g al 470° g per 30 giorni lavorativi, e dal 453° g al 602° g per 150 giorni lavorativi.

Dette lavorazioni interferiscono fra loro per i seguenti periodi: dal 453° g al 470° g per 18 giorni lavorativi.

Coordinamento:

- a) Le operazioni di sollevamento e/o di trasporto di carichi devono avvenire evitando il passaggio dei carichi sospesi al di sopra di postazioni di lavoro.
- b) L'area sottostante la traiettoria di passaggio dei carichi deve essere opportunamente delimitata.
- c) Utilizzo di casco (DPI da adottare)
- d) Le postazioni di lavoro fisse devono essere protette da un solido impalcato sovrastante, ad altezza non maggiore di 3 metri da terra, a protezione contro la caduta di materiali.
- e) Delimitare e segnalare la zona di intervento a livello di rumorosità elevato.

- f) Utilizzo di otoprotettori (DPI da adottare)
- g) La circolazione delle macchine operatrici deve avvenire utilizzando percorsi ben definiti e la velocità deve risultare ridotta a passo d'uomo.
- h) Il personale non strettamente necessario alle lavorazioni dovrà allontanarsi dalla zona interessata e gli addetti dovranno adottare, se del caso, i dispositivi di protezione individuale idonei alle attività.
- i) L'area sottostante la zona operativa del cestello deve essere opportunamente delimitata.
- j) Utilizzo di indumenti ad alta visibilità (DPI da adottare)

1741) Interferenza nel periodo dal 453° g al 469° g dall'inizio dei lavori, per un totale di 17 giorni lavorativi. Fasi:

- **Realizzazione di solaio in c.a. in opera o prefabbricato**
- **Applicazione di fibre in acciaio all'intradosso per consolidamento solaio**

Le lavorazioni su elencate sono eseguite rispettivamente dal 445° g al 469° g per 25 giorni lavorativi, e dal 453° g al 602° g per 150 giorni lavorativi.

Dette lavorazioni interferiscono fra loro per i seguenti periodi: dal 453° g al 469° g per 17 giorni lavorativi.

Coordinamento:

- a) Delimitare e segnalare la zona d'intervento sottoposta a caduta di materiali dall'alto.
- b) Delimitare e segnalare la zona di intervento a livello di rumorosità elevato.
- c) Utilizzo di otoprotettori (DPI da adottare)
- d) L'area sottostante la zona operativa del cestello deve essere opportunamente delimitata.
- e) La circolazione delle macchine operatrici deve avvenire utilizzando percorsi ben definiti e la velocità deve risultare ridotta a passo d'uomo.
- f) Il personale non strettamente necessario alle lavorazioni dovrà allontanarsi dalla zona interessata e gli addetti dovranno adottare, se del caso, i dispositivi di protezione individuale idonei alle attività.
- g) Utilizzo di indumenti ad alta visibilità (DPI da adottare)
- h) Utilizzo di casco (DPI da adottare)
- i) Le operazioni di sollevamento e/o di trasporto di carichi devono avvenire evitando il passaggio dei carichi sospesi al di sopra di postazioni di lavoro.
- j) L'area sottostante la traiettoria di passaggio dei carichi deve essere opportunamente delimitata.

1742) Interferenza nel periodo dal 453° g al 454° g dall'inizio dei lavori, per un totale di 2 giorni lavorativi. Fasi:

- **Formazione di massetto per pavimenti interni**
- **Applicazione di fibre in acciaio all'intradosso per consolidamento solaio**

Le lavorazioni su elencate sono eseguite rispettivamente dal 435° g al 454° g per 20 giorni lavorativi, e dal 453° g al 602° g per 150 giorni lavorativi.

Dette lavorazioni interferiscono fra loro per i seguenti periodi: dal 453° g al 454° g per 2 giorni lavorativi.

Coordinamento:

- a) Le operazioni di sollevamento e/o di trasporto di carichi devono avvenire evitando il passaggio dei carichi sospesi al di sopra di postazioni di lavoro.
- b) L'area sottostante la traiettoria di passaggio dei carichi deve essere opportunamente delimitata.
- c) Le postazioni di lavoro fisse devono essere protette da un solido impalcato sovrastante, ad altezza non maggiore di 3 metri da terra, a protezione contro la caduta di materiali.
- d) Delimitare e segnalare la zona di intervento a livello di rumorosità elevato.
- e) Utilizzo di otoprotettori (DPI da adottare)
- f) La circolazione delle macchine operatrici deve avvenire utilizzando percorsi ben definiti e la velocità deve risultare ridotta a passo d'uomo.
- g) Il personale non strettamente necessario alle lavorazioni dovrà allontanarsi dalla zona interessata e gli addetti dovranno adottare, se del caso, i dispositivi di protezione individuale idonei alle attività.
- h) L'area sottostante la zona operativa del cestello deve essere opportunamente delimitata.
- i) Utilizzo di casco (DPI da adottare)
- j) Utilizzo di indumenti ad alta visibilità (DPI da adottare)

1743) Interferenza nel periodo dal 453° g al 600° g dall'inizio dei lavori, per un totale di 148 giorni lavorativi. Fasi:

- **Applicazione di fibre in acciaio all'estradosso per consolidamento solaio**
- **Applicazione di fibre in acciaio all'intradosso per consolidamento solaio**

Le lavorazioni su elencate sono eseguite rispettivamente dal 441° g al 600° g per 160 giorni lavorativi, e dal 453° g al 602° g per 150 giorni lavorativi.

Dette lavorazioni interferiscono fra loro per i seguenti periodi: dal 453° g al 600° g per 148 giorni lavorativi.

Coordinamento:

- a) Le operazioni di sollevamento e/o di trasporto di carichi devono avvenire evitando il passaggio dei carichi sospesi al di sopra di postazioni di lavoro.
- b) L'area sottostante la traiettoria di passaggio dei carichi deve essere opportunamente delimitata.
- c) Utilizzo di casco (DPI da adottare)
- d) La circolazione delle macchine operatrici deve avvenire utilizzando percorsi ben definiti e la velocità deve risultare ridotta a passo d'uomo.
- e) Il personale non strettamente necessario alle lavorazioni dovrà allontanarsi dalla zona interessata e gli addetti dovranno adottare, se del caso, i dispositivi di protezione individuale idonei alle attività.
- f) L'area sottostante la zona operativa del cestello deve essere opportunamente delimitata.
- g) Utilizzo di indumenti ad alta visibilità (DPI da adottare)

1744) Interferenza nel periodo dal 453° g al 475° g dall'inizio dei lavori, per un totale di 23 giorni lavorativi. Fasi:

- **Realizzazione di tramezzature interne**

- Applicazione di fibre in acciaio all'intradosso per consolidamento solaio

Le lavorazioni su elencate sono eseguite rispettivamente dal 446° g al 475° g per 30 giorni lavorativi, e dal 453° g al 602° g per 150 giorni lavorativi.

Dette lavorazioni interferiscono fra loro per i seguenti periodi: dal 453° g al 475° g per 23 giorni lavorativi.

Coordinamento:

- a) Le operazioni di sollevamento e/o di trasporto di carichi devono avvenire evitando il passaggio dei carichi sospesi al di sopra di postazioni di lavoro.
- b) L'area sottostante la traiettoria di passaggio dei carichi deve essere opportunamente delimitata.
- c) Le postazioni di lavoro fisse devono essere protette da un solido impalcato sovrastante, ad altezza non maggiore di 3 metri da terra, a protezione contro la caduta di materiali.
- d) Delimitare e segnalare la zona di intervento a livello di rumorosità elevato.
- e) Utilizzo di otoprotettori (DPI da adottare)
- f) La circolazione delle macchine operatrici deve avvenire utilizzando percorsi ben definiti e la velocità deve risultare ridotta a passo d'uomo.
- g) Il personale non strettamente necessario alle lavorazioni dovrà allontanarsi dalla zona interessata e gli addetti dovranno adottare, se del caso, i dispositivi di protezione individuale idonei alle attività.
- h) L'area sottostante la zona operativa del cestello deve essere opportunamente delimitata.
- i) Utilizzo di casco (DPI da adottare)
- j) Utilizzo di indumenti ad alta visibilità (DPI da adottare)

1745) Interferenza nel periodo dal 453° g al 475° g dall'inizio dei lavori, per un totale di 23 giorni lavorativi. Fasi:

- Realizzazione di contropareti e controsoffitti

- Applicazione di fibre in acciaio all'intradosso per consolidamento solaio

Le lavorazioni su elencate sono eseguite rispettivamente dal 446° g al 475° g per 30 giorni lavorativi, e dal 453° g al 602° g per 150 giorni lavorativi.

Dette lavorazioni interferiscono fra loro per i seguenti periodi: dal 453° g al 475° g per 23 giorni lavorativi.

Coordinamento:

- a) Le operazioni di sollevamento e/o di trasporto di carichi devono avvenire evitando il passaggio dei carichi sospesi al di sopra di postazioni di lavoro.
- b) L'area sottostante la traiettoria di passaggio dei carichi deve essere opportunamente delimitata.
- c) La circolazione delle macchine operatrici deve avvenire utilizzando percorsi ben definiti e la velocità deve risultare ridotta a passo d'uomo.
- d) Il personale non strettamente necessario alle lavorazioni dovrà allontanarsi dalla zona interessata e gli addetti dovranno adottare, se del caso, i dispositivi di protezione individuale idonei alle attività.
- e) L'area sottostante la zona operativa del cestello deve essere opportunamente delimitata.
- f) Utilizzo di casco (DPI da adottare)
- g) Utilizzo di indumenti ad alta visibilità (DPI da adottare)

1746) Interferenza nel periodo dal 455° g al 469° g dall'inizio dei lavori, per un totale di 15 giorni lavorativi. Fasi:

- Realizzazione della rete idrica e degli attacchi per impianto antincendio

- Realizzazione di solaio in c.a. in opera o prefabbricato

Le lavorazioni su elencate sono eseguite rispettivamente dal 455° g al 494° g per 40 giorni lavorativi, e dal 445° g al 469° g per 25 giorni lavorativi.

Dette lavorazioni interferiscono fra loro per i seguenti periodi: dal 455° g al 469° g per 15 giorni lavorativi.

Coordinamento:

- a) Il personale non strettamente necessario alle lavorazioni dovrà allontanarsi dalla zona interessata e gli addetti dovranno adottare, se del caso, i dispositivi di protezione individuale idonei alle attività.
- b) In prossimità della zona d'intervento è necessario allontanare preventivamente tutti i materiali facilmente infiammabili; qualora i suddetti materiali non possono essere allontanati è necessario proteggerli con teli protettivi.
- c) In prossimità della zona d'intervento deve essere tenuto a disposizione un estintore portatile.
- d) Delimitare e segnalare la zona di intervento a radiazioni non ionizzanti.
- e) La circolazione delle macchine operatrici deve avvenire utilizzando percorsi ben definiti e la velocità deve risultare ridotta a passo d'uomo.
- f) Utilizzo di indumenti ad alta visibilità (DPI da adottare)
- g) Delimitare e segnalare la zona d'intervento sottoposta a caduta di materiali dall'alto.
- h) Utilizzo di casco (DPI da adottare)
- i) Le operazioni di sollevamento e/o di trasporto di carichi devono avvenire evitando il passaggio dei carichi sospesi al di sopra di postazioni di lavoro.
- j) L'area sottostante la traiettoria di passaggio dei carichi deve essere opportunamente delimitata.
- k) Delimitare e segnalare la zona di intervento a livello di rumorosità elevato.
- l) Utilizzo di otoprotettori (DPI da adottare)

1747) Interferenza nel periodo dal 455° g al 469° g dall'inizio dei lavori, per un totale di 15 giorni lavorativi. Fasi:

- Realizzazione della rete di distribuzione e terminali per impianto di climatizzazione (caldo e freddo)

- Realizzazione di solaio in c.a. in opera o prefabbricato

Le lavorazioni su elencate sono eseguite rispettivamente dal 455° g al 494° g per 40 giorni lavorativi, e dal 445° g al 469° g per 25 giorni lavorativi.

Dette lavorazioni interferiscono fra loro per i seguenti periodi: dal 455° g al 469° g per 15 giorni lavorativi.

Coordinamento:

- a) Il personale non strettamente necessario alle lavorazioni dovrà allontanarsi dalla zona interessata e gli addetti dovranno adottare, se del caso, i dispositivi di protezione individuale idonei alle attività.
- b) In prossimità della zona d'intervento è necessario allontanare preventivamente tutti i materiali facilmente infiammabili; qualora i suddetti materiali

- non possono essere allontanati è necessario proteggerli con teli protettivi.
- c) In prossimità della zona d'intervento deve essere tenuto a disposizione un estintore portatile.
 - d) Delimitare e segnalare la zona di intervento a radiazioni non ionizzanti.
 - e) La circolazione delle macchine operatrici deve avvenire utilizzando percorsi ben definiti e la velocità deve risultare ridotta a passo d'uomo.
 - f) Utilizzo di indumenti ad alta visibilità (DPI da adottare)
 - g) Delimitare e segnalare la zona d'intervento sottoposta a caduta di materiali dall'alto.
 - h) Utilizzo di casco (DPI da adottare)
 - i) Le operazioni di sollevamento e/o di trasporto di carichi devono avvenire evitando il passaggio dei carichi sospesi al di sopra di postazioni di lavoro.
 - j) L'area sottostante la traiettoria di passaggio dei carichi deve essere opportunamente delimitata.
 - k) Delimitare e segnalare la zona di intervento a livello di rumorosità elevato.
 - l) Utilizzo di otoprotettori (DPI da adottare)

1748) Interferenza nel periodo dal 455° g al 469° g dall'inizio dei lavori, per un totale di 15 giorni lavorativi. Fasi:
- Realizzazione della rete di distribuzione di impianto idrico-sanitario
- Realizzazione di solaio in c.a. in opera o prefabbricato

Le lavorazioni su elencate sono eseguite rispettivamente dal 455° g al 494° g per 40 giorni lavorativi, e dal 445° g al 469° g per 25 giorni lavorativi.

Dette lavorazioni interferiscono fra loro per i seguenti periodi: dal 455° g al 469° g per 15 giorni lavorativi.

Coordinamento:

- a) Il personale non strettamente necessario alle lavorazioni dovrà allontanarsi dalla zona interessata e gli addetti dovranno adottare, se del caso, i dispositivi di protezione individuale idonei alle attività.
- b) In prossimità della zona d'intervento è necessario allontanare preventivamente tutti i materiali facilmente infiammabili; qualora i suddetti materiali non possono essere allontanati è necessario proteggerli con teli protettivi.
- c) In prossimità della zona d'intervento deve essere tenuto a disposizione un estintore portatile.
- d) Delimitare e segnalare la zona di intervento a radiazioni non ionizzanti.
- e) La circolazione delle macchine operatrici deve avvenire utilizzando percorsi ben definiti e la velocità deve risultare ridotta a passo d'uomo.
- f) Utilizzo di indumenti ad alta visibilità (DPI da adottare)
- g) Delimitare e segnalare la zona d'intervento sottoposta a caduta di materiali dall'alto.
- h) Utilizzo di casco (DPI da adottare)
- i) Le operazioni di sollevamento e/o di trasporto di carichi devono avvenire evitando il passaggio dei carichi sospesi al di sopra di postazioni di lavoro.
- j) L'area sottostante la traiettoria di passaggio dei carichi deve essere opportunamente delimitata.
- k) Delimitare e segnalare la zona di intervento a livello di rumorosità elevato.
- l) Utilizzo di otoprotettori (DPI da adottare)

1749) Interferenza nel periodo dal 455° g al 470° g dall'inizio dei lavori, per un totale di 16 giorni lavorativi. Fasi:
- Distribuzione dell'impianto di rilevazione e allarme incendio
- Consolidamento struttura in c.a. con applicazione di rete in acciaio

Le lavorazioni su elencate sono eseguite rispettivamente dal 455° g al 494° g per 40 giorni lavorativi, e dal 441° g al 470° g per 30 giorni lavorativi.

Dette lavorazioni interferiscono fra loro per i seguenti periodi: dal 455° g al 470° g per 16 giorni lavorativi.

Coordinamento:

- a) Le operazioni di sollevamento e/o di trasporto di carichi devono avvenire evitando il passaggio dei carichi sospesi al di sopra di postazioni di lavoro.
- b) L'area sottostante la traiettoria di passaggio dei carichi deve essere opportunamente delimitata.
- c) Utilizzo di casco (DPI da adottare)
- d) Le postazioni di lavoro fisse devono essere protette da un solido impalcato sovrastante, ad altezza non maggiore di 3 metri da terra, a protezione contro la caduta di materiali.
- e) Delimitare e segnalare la zona di intervento a livello di rumorosità elevato.
- f) Utilizzo di otoprotettori (DPI da adottare)

1750) Interferenza nel periodo dal 455° g al 470° g dall'inizio dei lavori, per un totale di 16 giorni lavorativi. Fasi:
- Realizzazione delle canalizzazioni
- Consolidamento struttura in c.a. con applicazione di rete in acciaio

Le lavorazioni su elencate sono eseguite rispettivamente dal 455° g al 494° g per 40 giorni lavorativi, e dal 441° g al 470° g per 30 giorni lavorativi.

Dette lavorazioni interferiscono fra loro per i seguenti periodi: dal 455° g al 470° g per 16 giorni lavorativi.

Coordinamento:

- a) Le operazioni di sollevamento e/o di trasporto di carichi devono avvenire evitando il passaggio dei carichi sospesi al di sopra di postazioni di lavoro.
- b) L'area sottostante la traiettoria di passaggio dei carichi deve essere opportunamente delimitata.
- c) Utilizzo di casco (DPI da adottare)
- d) Le postazioni di lavoro fisse devono essere protette da un solido impalcato sovrastante, ad altezza non maggiore di 3 metri da terra, a protezione contro la caduta di materiali.
- e) Delimitare e segnalare la zona di intervento a livello di rumorosità elevato.
- f) Utilizzo di otoprotettori (DPI da adottare)

1751) Interferenza nel periodo dal 455° g al 470° g dall'inizio dei lavori, per un totale di 16 giorni lavorativi. Fasi:

- **Distribuzione impianto illuminazione normale e di emergenza**
- **Consolidamento struttura in c.a. con applicazione di rete in acciaio**

Le lavorazioni su elencate sono eseguite rispettivamente dal 455° g al 494° g per 40 giorni lavorativi, e dal 441° g al 470° g per 30 giorni lavorativi.

Dette lavorazioni interferiscono fra loro per i seguenti periodi: dal 455° g al 470° g per 16 giorni lavorativi.

Coordinamento:

- Le operazioni di sollevamento e/o di trasporto di carichi devono avvenire evitando il passaggio dei carichi sospesi al di sopra di postazioni di lavoro.
- L'area sottostante la traiettoria di passaggio dei carichi deve essere opportunamente delimitata.
- Utilizzo di casco (DPI da adottare)
- Le postazioni di lavoro fisse devono essere protette da un solido impalcato sovrastante, ad altezza non maggiore di 3 metri da terra, a protezione contro la caduta di materiali.
- Delimitare e segnalare la zona di intervento a livello di rumorosità elevato.
- Utilizzo di otoprotettori (DPI da adottare)

1752) Interferenza nel periodo dal 455° g al 470° g dall'inizio dei lavori, per un totale di 16 giorni lavorativi. Fasi:

- **Realizzazione della rete idrica e degli attacchi per impianto antincendio**
- **Consolidamento struttura in c.a. con applicazione di rete in acciaio**

Le lavorazioni su elencate sono eseguite rispettivamente dal 455° g al 494° g per 40 giorni lavorativi, e dal 441° g al 470° g per 30 giorni lavorativi.

Dette lavorazioni interferiscono fra loro per i seguenti periodi: dal 455° g al 470° g per 16 giorni lavorativi.

Coordinamento:

- Il personale non strettamente necessario alle lavorazioni dovrà allontanarsi dalla zona interessata e gli addetti dovranno adottare, se del caso, i dispositivi di protezione individuale idonei alle attività.
- In prossimità della zona d'intervento è necessario allontanare preventivamente tutti i materiali facilmente infiammabili; qualora i suddetti materiali non possono essere allontanati è necessario proteggerli con teli protettivi.
- In prossimità della zona d'intervento deve essere tenuto a disposizione un estintore portatile.
- Delimitare e segnalare la zona di intervento a radiazioni non ionizzanti.
- Le operazioni di sollevamento e/o di trasporto di carichi devono avvenire evitando il passaggio dei carichi sospesi al di sopra di postazioni di lavoro.
- L'area sottostante la traiettoria di passaggio dei carichi deve essere opportunamente delimitata.
- Utilizzo di casco (DPI da adottare)
- Le postazioni di lavoro fisse devono essere protette da un solido impalcato sovrastante, ad altezza non maggiore di 3 metri da terra, a protezione contro la caduta di materiali.
- Delimitare e segnalare la zona di intervento a livello di rumorosità elevato.
- Utilizzo di otoprotettori (DPI da adottare)

1753) Interferenza nel periodo dal 455° g al 470° g dall'inizio dei lavori, per un totale di 16 giorni lavorativi. Fasi:

- **Distribuzione impianto FM**
- **Consolidamento struttura in c.a. con applicazione di rete in acciaio**

Le lavorazioni su elencate sono eseguite rispettivamente dal 455° g al 494° g per 40 giorni lavorativi, e dal 441° g al 470° g per 30 giorni lavorativi.

Dette lavorazioni interferiscono fra loro per i seguenti periodi: dal 455° g al 470° g per 16 giorni lavorativi.

Coordinamento:

- Le operazioni di sollevamento e/o di trasporto di carichi devono avvenire evitando il passaggio dei carichi sospesi al di sopra di postazioni di lavoro.
- L'area sottostante la traiettoria di passaggio dei carichi deve essere opportunamente delimitata.
- Utilizzo di casco (DPI da adottare)
- Le postazioni di lavoro fisse devono essere protette da un solido impalcato sovrastante, ad altezza non maggiore di 3 metri da terra, a protezione contro la caduta di materiali.
- Delimitare e segnalare la zona di intervento a livello di rumorosità elevato.
- Utilizzo di otoprotettori (DPI da adottare)

1754) Interferenza nel periodo dal 455° g al 470° g dall'inizio dei lavori, per un totale di 16 giorni lavorativi. Fasi:

- **Distribuzione di impianto rete dati, BMS e domotica**
- **Consolidamento struttura in c.a. con applicazione di rete in acciaio**

Le lavorazioni su elencate sono eseguite rispettivamente dal 455° g al 494° g per 40 giorni lavorativi, e dal 441° g al 470° g per 30 giorni lavorativi.

Dette lavorazioni interferiscono fra loro per i seguenti periodi: dal 455° g al 470° g per 16 giorni lavorativi.

Coordinamento:

- Le operazioni di sollevamento e/o di trasporto di carichi devono avvenire evitando il passaggio dei carichi sospesi al di sopra di postazioni di lavoro.
- L'area sottostante la traiettoria di passaggio dei carichi deve essere opportunamente delimitata.
- Utilizzo di casco (DPI da adottare)
- Le postazioni di lavoro fisse devono essere protette da un solido impalcato sovrastante, ad altezza non maggiore di 3 metri da terra, a protezione contro la caduta di materiali.
- Delimitare e segnalare la zona di intervento a livello di rumorosità elevato.

f) Utilizzo di otoprotettori (DPI da adottare)

1755) Interferenza nel periodo dal 455° g al 475° g dall'inizio dei lavori, per un totale di 21 giorni lavorativi. Fasi:

- **Realizzazione di contropareti e controsoffitti**
- **Distribuzione di impianto rete dati, BMS e domotica**

Le lavorazioni su elencate sono eseguite rispettivamente dal 446° g al 475° g per 30 giorni lavorativi, e dal 455° g al 494° g per 40 giorni lavorativi.

Dette lavorazioni interferiscono fra loro per i seguenti periodi: dal 455° g al 475° g per 21 giorni lavorativi.

Coordinamento:

- Le operazioni di sollevamento e/o di trasporto di carichi devono avvenire evitando il passaggio dei carichi sospesi al di sopra di postazioni di lavoro.
- L'area sottostante la traiettoria di passaggio dei carichi deve essere opportunamente delimitata.

1756) Interferenza nel periodo dal 455° g al 470° g dall'inizio dei lavori, per un totale di 16 giorni lavorativi. Fasi:

- **Realizzazione della rete di distribuzione di impianto idrico-sanitario**
- **Consolidamento struttura in c.a. con applicazione di rete in acciaio**

Le lavorazioni su elencate sono eseguite rispettivamente dal 455° g al 494° g per 40 giorni lavorativi, e dal 441° g al 470° g per 30 giorni lavorativi.

Dette lavorazioni interferiscono fra loro per i seguenti periodi: dal 455° g al 470° g per 16 giorni lavorativi.

Coordinamento:

- Il personale non strettamente necessario alle lavorazioni dovrà allontanarsi dalla zona interessata e gli addetti dovranno adottare, se del caso, i dispositivi di protezione individuale idonei alle attività.
- In prossimità della zona d'intervento è necessario allontanare preventivamente tutti i materiali facilmente infiammabili; qualora i suddetti materiali non possono essere allontanati è necessario proteggerli con teli protettivi.
- In prossimità della zona d'intervento deve essere tenuto a disposizione un estintore portatile.
- Delimitare e segnalare la zona di intervento a radiazioni non ionizzanti.
- Le operazioni di sollevamento e/o di trasporto di carichi devono avvenire evitando il passaggio dei carichi sospesi al di sopra di postazioni di lavoro.
- L'area sottostante la traiettoria di passaggio dei carichi deve essere opportunamente delimitata.
- Utilizzo di casco (DPI da adottare)
- Le postazioni di lavoro fisse devono essere protette da un solido impalcato sovrastante, ad altezza non maggiore di 3 metri da terra, a protezione contro la caduta di materiali.
- Delimitare e segnalare la zona di intervento a livello di rumorosità elevato.
- Utilizzo di otoprotettori (DPI da adottare)

1757) Interferenza nel periodo dal 455° g al 470° g dall'inizio dei lavori, per un totale di 16 giorni lavorativi. Fasi:

- **Realizzazione di impianto antintrusione/videosorveglianza**
- **Consolidamento struttura in c.a. con applicazione di rete in acciaio**

Le lavorazioni su elencate sono eseguite rispettivamente dal 455° g al 494° g per 40 giorni lavorativi, e dal 441° g al 470° g per 30 giorni lavorativi.

Dette lavorazioni interferiscono fra loro per i seguenti periodi: dal 455° g al 470° g per 16 giorni lavorativi.

Coordinamento:

- Le operazioni di sollevamento e/o di trasporto di carichi devono avvenire evitando il passaggio dei carichi sospesi al di sopra di postazioni di lavoro.
- L'area sottostante la traiettoria di passaggio dei carichi deve essere opportunamente delimitata.
- Utilizzo di casco (DPI da adottare)
- Le postazioni di lavoro fisse devono essere protette da un solido impalcato sovrastante, ad altezza non maggiore di 3 metri da terra, a protezione contro la caduta di materiali.
- Delimitare e segnalare la zona di intervento a livello di rumorosità elevato.
- Utilizzo di otoprotettori (DPI da adottare)

1758) Interferenza nel periodo dal 455° g al 470° g dall'inizio dei lavori, per un totale di 16 giorni lavorativi. Fasi:

- **Realizzazione della rete di distribuzione e terminali per impianto di climatizzazione (caldo e freddo)**
- **Consolidamento struttura in c.a. con applicazione di rete in acciaio**

Le lavorazioni su elencate sono eseguite rispettivamente dal 455° g al 494° g per 40 giorni lavorativi, e dal 441° g al 470° g per 30 giorni lavorativi.

Dette lavorazioni interferiscono fra loro per i seguenti periodi: dal 455° g al 470° g per 16 giorni lavorativi.

Coordinamento:

- Il personale non strettamente necessario alle lavorazioni dovrà allontanarsi dalla zona interessata e gli addetti dovranno adottare, se del caso, i dispositivi di protezione individuale idonei alle attività.
- In prossimità della zona d'intervento è necessario allontanare preventivamente tutti i materiali facilmente infiammabili; qualora i suddetti materiali non possono essere allontanati è necessario proteggerli con teli protettivi.
- In prossimità della zona d'intervento deve essere tenuto a disposizione un estintore portatile.
- Delimitare e segnalare la zona di intervento a radiazioni non ionizzanti.
- Le operazioni di sollevamento e/o di trasporto di carichi devono avvenire evitando il passaggio dei carichi sospesi al di sopra di postazioni di lavoro.

- f) L'area sottostante la traiettoria di passaggio dei carichi deve essere opportunamente delimitata.
- g) Utilizzo di casco (DPI da adottare)
- h) Le postazioni di lavoro fisse devono essere protette da un solido impalcato sovrastante, ad altezza non maggiore di 3 metri da terra, a protezione contro la caduta di materiali.
- i) Delimitare e segnalare la zona di intervento a livello di rumorosità elevato.
- j) Utilizzo di otoprotettori (DPI da adottare)

1759) Interferenza nel periodo dal 455° g al 494° g dall'inizio dei lavori, per un totale di 40 giorni lavorativi. Fasi:

- **Realizzazione delle canalizzazioni**
- **Realizzazione di impianto antintrusione/videosorveglianza**

Le lavorazioni su elencate sono eseguite rispettivamente dal 455° g al 494° g per 40 giorni lavorativi, e dal 455° g al 494° g per 40 giorni lavorativi.

Dette lavorazioni interferiscono fra loro per i seguenti periodi: dal 455° g al 494° g per 40 giorni lavorativi.

Coordinamento:

- a) Le attività interferenti saranno opportunamente distanziate spazialmente.
- b) Le attività interferenti saranno opportunamente distanziate temporalmente.
- c) Le operazioni di sollevamento e/o di trasporto di carichi devono avvenire evitando il passaggio dei carichi sospesi al di sopra di postazioni di lavoro.
- d) La circolazione delle macchine operatrici deve avvenire utilizzando percorsi ben definiti e la velocità deve risultare ridotta a passo d'uomo.

1760) Interferenza nel periodo dal 455° g al 494° g dall'inizio dei lavori, per un totale di 40 giorni lavorativi. Fasi:

- **Realizzazione delle canalizzazioni**
- **Distribuzione di impianto rete dati, BMS e domotica**

Le lavorazioni su elencate sono eseguite rispettivamente dal 455° g al 494° g per 40 giorni lavorativi, e dal 455° g al 494° g per 40 giorni lavorativi.

Dette lavorazioni interferiscono fra loro per i seguenti periodi: dal 455° g al 494° g per 40 giorni lavorativi.

Coordinamento:

- a) Le attività interferenti saranno opportunamente distanziate spazialmente.
- b) Le attività interferenti saranno opportunamente distanziate temporalmente.
- c) Le operazioni di sollevamento e/o di trasporto di carichi devono avvenire evitando il passaggio dei carichi sospesi al di sopra di postazioni di lavoro.
- d) La circolazione delle macchine operatrici deve avvenire utilizzando percorsi ben definiti e la velocità deve risultare ridotta a passo d'uomo.

1761) Interferenza nel periodo dal 455° g al 494° g dall'inizio dei lavori, per un totale di 40 giorni lavorativi. Fasi:

- **Realizzazione della rete di distribuzione e terminali per impianto di climatizzazione (caldo e freddo)**
- **Distribuzione di impianto rete dati, BMS e domotica**

Le lavorazioni su elencate sono eseguite rispettivamente dal 455° g al 494° g per 40 giorni lavorativi, e dal 455° g al 494° g per 40 giorni lavorativi.

Dette lavorazioni interferiscono fra loro per i seguenti periodi: dal 455° g al 494° g per 40 giorni lavorativi.

Coordinamento:

- a) In prossimità della zona d'intervento è necessario allontanare preventivamente tutti i materiali facilmente infiammabili; qualora i suddetti materiali non possono essere allontanati è necessario proteggerli con teli protettivi.
- b) In prossimità della zona d'intervento deve essere tenuto a disposizione un estintore portatile.
- c) Delimitare e segnalare la zona di intervento a radiazioni non ionizzanti.
- d) Il personale non strettamente necessario alle lavorazioni dovrà allontanarsi dalla zona interessata e gli addetti dovranno adottare, se del caso, i dispositivi di protezione individuale idonei alle attività.

1762) Interferenza nel periodo dal 455° g al 494° g dall'inizio dei lavori, per un totale di 40 giorni lavorativi. Fasi:

- **Realizzazione delle canalizzazioni**
- **Distribuzione dell'impianto di rilevazione e allarme incendio**

Le lavorazioni su elencate sono eseguite rispettivamente dal 455° g al 494° g per 40 giorni lavorativi, e dal 455° g al 494° g per 40 giorni lavorativi.

Dette lavorazioni interferiscono fra loro per i seguenti periodi: dal 455° g al 494° g per 40 giorni lavorativi.

Coordinamento:

- a) Le attività interferenti saranno opportunamente distanziate spazialmente.
- b) Le attività interferenti saranno opportunamente distanziate temporalmente.
- c) Le operazioni di sollevamento e/o di trasporto di carichi devono avvenire evitando il passaggio dei carichi sospesi al di sopra di postazioni di lavoro.
- d) La circolazione delle macchine operatrici deve avvenire utilizzando percorsi ben definiti e la velocità deve risultare ridotta a passo d'uomo.

1763) Interferenza nel periodo dal 455° g al 494° g dall'inizio dei lavori, per un totale di 40 giorni lavorativi. Fasi:

- **Realizzazione della rete di distribuzione di impianto idrico-sanitario**
- **Distribuzione di impianto rete dati, BMS e domotica**

Le lavorazioni su elencate sono eseguite rispettivamente dal 455° g al 494° g per 40 giorni lavorativi, e dal 455° g al 494° g per 40 giorni lavorativi.

Dette lavorazioni interferiscono fra loro per i seguenti periodi: dal 455° g al 494° g per 40 giorni lavorativi.

Coordinamento:

a) In prossimità della zona d'intervento è necessario allontanare preventivamente tutti i materiali facilmente infiammabili; qualora i suddetti materiali non possono essere allontanati è necessario proteggerli con teli protettivi.

b) In prossimità della zona d'intervento deve essere tenuto a disposizione un estintore portatile.

c) Delimitare e segnalare la zona di intervento a radiazioni non ionizzanti.

d) Il personale non strettamente necessario alle lavorazioni dovrà allontanarsi dalla zona interessata e gli addetti dovranno adottare, se del caso, i dispositivi di protezione individuale idonei alle attività.

1764) Interferenza nel periodo dal 455° g al 494° g dall'inizio dei lavori, per un totale di 40 giorni lavorativi. Fasi:

- Realizzazione delle canalizzazioni

- Distribuzione impianto FM

Le lavorazioni su elencate sono eseguite rispettivamente dal 455° g al 494° g per 40 giorni lavorativi, e dal 455° g al 494° g per 40 giorni lavorativi.

Dette lavorazioni interferiscono fra loro per i seguenti periodi: dal 455° g al 494° g per 40 giorni lavorativi.

Coordinamento:

a) Le attività interferenti saranno opportunamente distanziate spazialmente.

b) Le attività interferenti saranno opportunamente distanziate temporalmente.

c) Le operazioni di sollevamento e/o di trasporto di carichi devono avvenire evitando il passaggio dei carichi sospesi al di sopra di postazioni di lavoro.

d) La circolazione delle macchine operatrici deve avvenire utilizzando percorsi ben definiti e la velocità deve risultare ridotta a passo d'uomo.

1765) Interferenza nel periodo dal 455° g al 494° g dall'inizio dei lavori, per un totale di 40 giorni lavorativi. Fasi:

- Realizzazione delle canalizzazioni

- Distribuzione impianto illuminazione normale e di emergenza

Le lavorazioni su elencate sono eseguite rispettivamente dal 455° g al 494° g per 40 giorni lavorativi, e dal 455° g al 494° g per 40 giorni lavorativi.

Dette lavorazioni interferiscono fra loro per i seguenti periodi: dal 455° g al 494° g per 40 giorni lavorativi.

Coordinamento:

a) Le attività interferenti saranno opportunamente distanziate spazialmente.

b) Le attività interferenti saranno opportunamente distanziate temporalmente.

c) Le operazioni di sollevamento e/o di trasporto di carichi devono avvenire evitando il passaggio dei carichi sospesi al di sopra di postazioni di lavoro.

d) La circolazione delle macchine operatrici deve avvenire utilizzando percorsi ben definiti e la velocità deve risultare ridotta a passo d'uomo.

1766) Interferenza nel periodo dal 455° g al 494° g dall'inizio dei lavori, per un totale di 40 giorni lavorativi. Fasi:

- Realizzazione della rete di distribuzione e terminali per impianto di climatizzazione (caldo e freddo)

- Realizzazione delle canalizzazioni

Le lavorazioni su elencate sono eseguite rispettivamente dal 455° g al 494° g per 40 giorni lavorativi, e dal 455° g al 494° g per 40 giorni lavorativi.

Dette lavorazioni interferiscono fra loro per i seguenti periodi: dal 455° g al 494° g per 40 giorni lavorativi.

Coordinamento:

a) In prossimità della zona d'intervento è necessario allontanare preventivamente tutti i materiali facilmente infiammabili; qualora i suddetti materiali non possono essere allontanati è necessario proteggerli con teli protettivi.

b) In prossimità della zona d'intervento deve essere tenuto a disposizione un estintore portatile.

c) Delimitare e segnalare la zona di intervento a radiazioni non ionizzanti.

d) Il personale non strettamente necessario alle lavorazioni dovrà allontanarsi dalla zona interessata e gli addetti dovranno adottare, se del caso, i dispositivi di protezione individuale idonei alle attività.

1767) Interferenza nel periodo dal 455° g al 494° g dall'inizio dei lavori, per un totale di 40 giorni lavorativi. Fasi:

- Realizzazione della rete di distribuzione e terminali per impianto di climatizzazione (caldo e freddo)

- Realizzazione della rete di distribuzione di impianto idrico-sanitario

Le lavorazioni su elencate sono eseguite rispettivamente dal 455° g al 494° g per 40 giorni lavorativi, e dal 455° g al 494° g per 40 giorni lavorativi.

Dette lavorazioni interferiscono fra loro per i seguenti periodi: dal 455° g al 494° g per 40 giorni lavorativi.

Coordinamento:

a) In prossimità della zona d'intervento è necessario allontanare preventivamente tutti i materiali facilmente infiammabili; qualora i suddetti materiali non possono essere allontanati è necessario proteggerli con teli protettivi.

b) In prossimità della zona d'intervento deve essere tenuto a disposizione un estintore portatile.

c) Delimitare e segnalare la zona di intervento a radiazioni non ionizzanti.

d) Il personale non strettamente necessario alle lavorazioni dovrà allontanarsi dalla zona interessata e gli addetti dovranno adottare, se del caso, i dispositivi di protezione individuale idonei alle attività.

1768) Interferenza nel periodo dal 455° g al 494° g dall'inizio dei lavori, per un totale di 40 giorni lavorativi. Fasi:
- Realizzazione della rete idrica e degli attacchi per impianto antincendio
- Distribuzione di impianto rete dati, BMS e domotica

Le lavorazioni su elencate sono eseguite rispettivamente dal 455° g al 494° g per 40 giorni lavorativi, e dal 455° g al 494° g per 40 giorni lavorativi.

Dette lavorazioni interferiscono fra loro per i seguenti periodi: dal 455° g al 494° g per 40 giorni lavorativi.

Coordinamento:

- a) In prossimità della zona d'intervento è necessario allontanare preventivamente tutti i materiali facilmente infiammabili; qualora i suddetti materiali non possono essere allontanati è necessario proteggerli con teli protettivi.
- b) In prossimità della zona d'intervento deve essere tenuto a disposizione un estintore portatile.
- c) Delimitare e segnalare la zona di intervento a radiazioni non ionizzanti.
- d) Il personale non strettamente necessario alle lavorazioni dovrà allontanarsi dalla zona interessata e gli addetti dovranno adottare, se del caso, i dispositivi di protezione individuale idonei alle attività.

1769) Interferenza nel periodo dal 455° g al 494° g dall'inizio dei lavori, per un totale di 40 giorni lavorativi. Fasi:
- Realizzazione della rete di distribuzione e terminali per impianto di climatizzazione (caldo e freddo)
- Distribuzione impianto FM

Le lavorazioni su elencate sono eseguite rispettivamente dal 455° g al 494° g per 40 giorni lavorativi, e dal 455° g al 494° g per 40 giorni lavorativi.

Dette lavorazioni interferiscono fra loro per i seguenti periodi: dal 455° g al 494° g per 40 giorni lavorativi.

Coordinamento:

- a) In prossimità della zona d'intervento è necessario allontanare preventivamente tutti i materiali facilmente infiammabili; qualora i suddetti materiali non possono essere allontanati è necessario proteggerli con teli protettivi.
- b) In prossimità della zona d'intervento deve essere tenuto a disposizione un estintore portatile.
- c) Delimitare e segnalare la zona di intervento a radiazioni non ionizzanti.
- d) Il personale non strettamente necessario alle lavorazioni dovrà allontanarsi dalla zona interessata e gli addetti dovranno adottare, se del caso, i dispositivi di protezione individuale idonei alle attività.

1770) Interferenza nel periodo dal 455° g al 494° g dall'inizio dei lavori, per un totale di 40 giorni lavorativi. Fasi:
- Realizzazione della rete di distribuzione e terminali per impianto di climatizzazione (caldo e freddo)
- Realizzazione di impianto antintrusione/videosorveglianza

Le lavorazioni su elencate sono eseguite rispettivamente dal 455° g al 494° g per 40 giorni lavorativi, e dal 455° g al 494° g per 40 giorni lavorativi.

Dette lavorazioni interferiscono fra loro per i seguenti periodi: dal 455° g al 494° g per 40 giorni lavorativi.

Coordinamento:

- a) In prossimità della zona d'intervento è necessario allontanare preventivamente tutti i materiali facilmente infiammabili; qualora i suddetti materiali non possono essere allontanati è necessario proteggerli con teli protettivi.
- b) In prossimità della zona d'intervento deve essere tenuto a disposizione un estintore portatile.
- c) Delimitare e segnalare la zona di intervento a radiazioni non ionizzanti.
- d) Il personale non strettamente necessario alle lavorazioni dovrà allontanarsi dalla zona interessata e gli addetti dovranno adottare, se del caso, i dispositivi di protezione individuale idonei alle attività.

1771) Interferenza nel periodo dal 455° g al 494° g dall'inizio dei lavori, per un totale di 40 giorni lavorativi. Fasi:
- Realizzazione della rete di distribuzione e terminali per impianto di climatizzazione (caldo e freddo)
- Distribuzione dell'impianto di rilevazione e allarme incendio

Le lavorazioni su elencate sono eseguite rispettivamente dal 455° g al 494° g per 40 giorni lavorativi, e dal 455° g al 494° g per 40 giorni lavorativi.

Dette lavorazioni interferiscono fra loro per i seguenti periodi: dal 455° g al 494° g per 40 giorni lavorativi.

Coordinamento:

- a) In prossimità della zona d'intervento è necessario allontanare preventivamente tutti i materiali facilmente infiammabili; qualora i suddetti materiali non possono essere allontanati è necessario proteggerli con teli protettivi.
- b) In prossimità della zona d'intervento deve essere tenuto a disposizione un estintore portatile.
- c) Delimitare e segnalare la zona di intervento a radiazioni non ionizzanti.
- d) Il personale non strettamente necessario alle lavorazioni dovrà allontanarsi dalla zona interessata e gli addetti dovranno adottare, se del caso, i dispositivi di protezione individuale idonei alle attività.

1772) Interferenza nel periodo dal 455° g al 494° g dall'inizio dei lavori, per un totale di 40 giorni lavorativi. Fasi:
- Realizzazione della rete di distribuzione e terminali per impianto di climatizzazione (caldo e freddo)
- Distribuzione impianto illuminazione normale e di emergenza

Le lavorazioni su elencate sono eseguite rispettivamente dal 455° g al 494° g per 40 giorni lavorativi, e dal 455° g al 494° g per 40 giorni lavorativi.

Dette lavorazioni interferiscono fra loro per i seguenti periodi: dal 455° g al 494° g per 40 giorni lavorativi.

Coordinamento:

- a) In prossimità della zona d'intervento è necessario allontanare preventivamente tutti i materiali facilmente infiammabili; qualora i suddetti materiali non possono essere allontanati è necessario proteggerli con teli protettivi.
- b) In prossimità della zona d'intervento deve essere tenuto a disposizione un estintore portatile.
- c) Delimitare e segnalare la zona di intervento a radiazioni non ionizzanti.
- d) Il personale non strettamente necessario alle lavorazioni dovrà allontanarsi dalla zona interessata e gli addetti dovranno adottare, se del caso, i dispositivi di protezione individuale idonei alle attività.

1773) Interferenza nel periodo dal 455° g al 475° g dall'inizio dei lavori, per un totale di 21 giorni lavorativi. Fasi:

- **Realizzazione di tramezzature interne**
- **Realizzazione della rete di distribuzione e terminali per impianto di climatizzazione (caldo e freddo)**

Le lavorazioni su elencate sono eseguite rispettivamente dal 446° g al 475° g per 30 giorni lavorativi, e dal 455° g al 494° g per 40 giorni lavorativi.

Dette lavorazioni interferiscono fra loro per i seguenti periodi: dal 455° g al 475° g per 21 giorni lavorativi.

Coordinamento:

- a) Le postazioni di lavoro fisse devono essere protette da un solido impalcato sovrastante, ad altezza non maggiore di 3 metri da terra, a protezione contro la caduta di materiali.
- b) Delimitare e segnalare la zona di intervento a livello di rumorosità elevato.
- c) Utilizzo di otoprotettori (DPI da adottare)
- d) In prossimità della zona d'intervento è necessario allontanare preventivamente tutti i materiali facilmente infiammabili; qualora i suddetti materiali non possono essere allontanati è necessario proteggerli con teli protettivi.
- e) In prossimità della zona d'intervento deve essere tenuto a disposizione un estintore portatile.
- f) Delimitare e segnalare la zona di intervento a radiazioni non ionizzanti.
- g) Le operazioni di sollevamento e/o di trasporto di carichi devono avvenire evitando il passaggio dei carichi sospesi al di sopra di postazioni di lavoro.
- h) L'area sottostante la traiettoria di passaggio dei carichi deve essere opportunamente delimitata.
- i) Il personale non strettamente necessario alle lavorazioni dovrà allontanarsi dalla zona interessata e gli addetti dovranno adottare, se del caso, i dispositivi di protezione individuale idonei alle attività.

1774) Interferenza nel periodo dal 455° g al 475° g dall'inizio dei lavori, per un totale di 21 giorni lavorativi. Fasi:

- **Realizzazione di tramezzature interne**
- **Realizzazione della rete idrica e degli attacchi per impianto antincendio**

Le lavorazioni su elencate sono eseguite rispettivamente dal 446° g al 475° g per 30 giorni lavorativi, e dal 455° g al 494° g per 40 giorni lavorativi.

Dette lavorazioni interferiscono fra loro per i seguenti periodi: dal 455° g al 475° g per 21 giorni lavorativi.

Coordinamento:

- a) Le postazioni di lavoro fisse devono essere protette da un solido impalcato sovrastante, ad altezza non maggiore di 3 metri da terra, a protezione contro la caduta di materiali.
- b) Delimitare e segnalare la zona di intervento a livello di rumorosità elevato.
- c) Utilizzo di otoprotettori (DPI da adottare)
- d) In prossimità della zona d'intervento è necessario allontanare preventivamente tutti i materiali facilmente infiammabili; qualora i suddetti materiali non possono essere allontanati è necessario proteggerli con teli protettivi.
- e) In prossimità della zona d'intervento deve essere tenuto a disposizione un estintore portatile.
- f) Delimitare e segnalare la zona di intervento a radiazioni non ionizzanti.
- g) Le operazioni di sollevamento e/o di trasporto di carichi devono avvenire evitando il passaggio dei carichi sospesi al di sopra di postazioni di lavoro.
- h) L'area sottostante la traiettoria di passaggio dei carichi deve essere opportunamente delimitata.
- i) Il personale non strettamente necessario alle lavorazioni dovrà allontanarsi dalla zona interessata e gli addetti dovranno adottare, se del caso, i dispositivi di protezione individuale idonei alle attività.

1775) Interferenza nel periodo dal 455° g al 475° g dall'inizio dei lavori, per un totale di 21 giorni lavorativi. Fasi:

- **Realizzazione di tramezzature interne**
- **Distribuzione dell'impianto di rilevazione e allarme incendio**

Le lavorazioni su elencate sono eseguite rispettivamente dal 446° g al 475° g per 30 giorni lavorativi, e dal 455° g al 494° g per 40 giorni lavorativi.

Dette lavorazioni interferiscono fra loro per i seguenti periodi: dal 455° g al 475° g per 21 giorni lavorativi.

Coordinamento:

- a) Le postazioni di lavoro fisse devono essere protette da un solido impalcato sovrastante, ad altezza non maggiore di 3 metri da terra, a protezione contro la caduta di materiali.
- b) Delimitare e segnalare la zona di intervento a livello di rumorosità elevato.
- c) Utilizzo di otoprotettori (DPI da adottare)
- d) Le operazioni di sollevamento e/o di trasporto di carichi devono avvenire evitando il passaggio dei carichi sospesi al di sopra di postazioni di lavoro.
- e) L'area sottostante la traiettoria di passaggio dei carichi deve essere opportunamente delimitata.

1776) Interferenza nel periodo dal 455° g al 475° g dall'inizio dei lavori, per un totale di 21 giorni lavorativi. Fasi:

- **Realizzazione di tramezzature interne**

- Realizzazione della rete di distribuzione di impianto idrico-sanitario

Le lavorazioni su elencate sono eseguite rispettivamente dal 446° g al 475° g per 30 giorni lavorativi, e dal 455° g al 494° g per 40 giorni lavorativi.

Dette lavorazioni interferiscono fra loro per i seguenti periodi: dal 455° g al 475° g per 21 giorni lavorativi.

Coordinamento:

- a) Le postazioni di lavoro fisse devono essere protette da un solido impalcato sovrastante, ad altezza non maggiore di 3 metri da terra, a protezione contro la caduta di materiali.
- b) Delimitare e segnalare la zona di intervento a livello di rumorosità elevato.
- c) Utilizzo di otoprotettori (DPI da adottare)
- d) In prossimità della zona d'intervento è necessario allontanare preventivamente tutti i materiali facilmente infiammabili; qualora i suddetti materiali non possono essere allontanati è necessario proteggerli con teli protettivi.
- e) In prossimità della zona d'intervento deve essere tenuto a disposizione un estintore portatile.
- f) Delimitare e segnalare la zona di intervento a radiazioni non ionizzanti.
- g) Le operazioni di sollevamento e/o di trasporto di carichi devono avvenire evitando il passaggio dei carichi sospesi al di sopra di postazioni di lavoro.
- h) L'area sottostante la traiettoria di passaggio dei carichi deve essere opportunamente delimitata.
- i) Il personale non strettamente necessario alle lavorazioni dovrà allontanarsi dalla zona interessata e gli addetti dovranno adottare, se del caso, i dispositivi di protezione individuale idonei alle attività.

1777) Interferenza nel periodo dal 455° g al 475° g dall'inizio dei lavori, per un totale di 21 giorni lavorativi. Fasi:

- Realizzazione di tramezzature interne**
- Distribuzione impianto illuminazione normale e di emergenza**

Le lavorazioni su elencate sono eseguite rispettivamente dal 446° g al 475° g per 30 giorni lavorativi, e dal 455° g al 494° g per 40 giorni lavorativi.

Dette lavorazioni interferiscono fra loro per i seguenti periodi: dal 455° g al 475° g per 21 giorni lavorativi.

Coordinamento:

- a) Le postazioni di lavoro fisse devono essere protette da un solido impalcato sovrastante, ad altezza non maggiore di 3 metri da terra, a protezione contro la caduta di materiali.
- b) Delimitare e segnalare la zona di intervento a livello di rumorosità elevato.
- c) Utilizzo di otoprotettori (DPI da adottare)
- d) Le operazioni di sollevamento e/o di trasporto di carichi devono avvenire evitando il passaggio dei carichi sospesi al di sopra di postazioni di lavoro.
- e) L'area sottostante la traiettoria di passaggio dei carichi deve essere opportunamente delimitata.

1778) Interferenza nel periodo dal 455° g al 475° g dall'inizio dei lavori, per un totale di 21 giorni lavorativi. Fasi:

- Realizzazione di tramezzature interne**
- Distribuzione impianto FM**

Le lavorazioni su elencate sono eseguite rispettivamente dal 446° g al 475° g per 30 giorni lavorativi, e dal 455° g al 494° g per 40 giorni lavorativi.

Dette lavorazioni interferiscono fra loro per i seguenti periodi: dal 455° g al 475° g per 21 giorni lavorativi.

Coordinamento:

- a) Le postazioni di lavoro fisse devono essere protette da un solido impalcato sovrastante, ad altezza non maggiore di 3 metri da terra, a protezione contro la caduta di materiali.
- b) Delimitare e segnalare la zona di intervento a livello di rumorosità elevato.
- c) Utilizzo di otoprotettori (DPI da adottare)
- d) Le operazioni di sollevamento e/o di trasporto di carichi devono avvenire evitando il passaggio dei carichi sospesi al di sopra di postazioni di lavoro.
- e) L'area sottostante la traiettoria di passaggio dei carichi deve essere opportunamente delimitata.

1779) Interferenza nel periodo dal 455° g al 475° g dall'inizio dei lavori, per un totale di 21 giorni lavorativi. Fasi:

- Realizzazione di tramezzature interne**
- Realizzazione delle canalizzazioni**

Le lavorazioni su elencate sono eseguite rispettivamente dal 446° g al 475° g per 30 giorni lavorativi, e dal 455° g al 494° g per 40 giorni lavorativi.

Dette lavorazioni interferiscono fra loro per i seguenti periodi: dal 455° g al 475° g per 21 giorni lavorativi.

Coordinamento:

- a) Le postazioni di lavoro fisse devono essere protette da un solido impalcato sovrastante, ad altezza non maggiore di 3 metri da terra, a protezione contro la caduta di materiali.
- b) Delimitare e segnalare la zona di intervento a livello di rumorosità elevato.
- c) Utilizzo di otoprotettori (DPI da adottare)
- d) Le operazioni di sollevamento e/o di trasporto di carichi devono avvenire evitando il passaggio dei carichi sospesi al di sopra di postazioni di lavoro.
- e) L'area sottostante la traiettoria di passaggio dei carichi deve essere opportunamente delimitata.

1780) Interferenza nel periodo dal 455° g al 494° g dall'inizio dei lavori, per un totale di 40 giorni lavorativi. Fasi:

- Realizzazione della rete di distribuzione di impianto idrico-sanitario**

- Distribuzione impianto illuminazione normale e di emergenza

Le lavorazioni su elencate sono eseguite rispettivamente dal 455° g al 494° g per 40 giorni lavorativi, e dal 455° g al 494° g per 40 giorni lavorativi.

Dette lavorazioni interferiscono fra loro per i seguenti periodi: dal 455° g al 494° g per 40 giorni lavorativi.

Coordinamento:

- In prossimità della zona d'intervento è necessario allontanare preventivamente tutti i materiali facilmente infiammabili; qualora i suddetti materiali non possono essere allontanati è necessario proteggerli con teli protettivi.
- In prossimità della zona d'intervento deve essere tenuto a disposizione un estintore portatile.
- Delimitare e segnalare la zona di intervento a radiazioni non ionizzanti.
- Il personale non strettamente necessario alle lavorazioni dovrà allontanarsi dalla zona interessata e gli addetti dovranno adottare, se del caso, i dispositivi di protezione individuale idonei alle attività.

1781) Interferenza nel periodo dal 455° g al 494° g dall'inizio dei lavori, per un totale di 40 giorni lavorativi. Fasi:

- Realizzazione della rete di distribuzione di impianto idrico-sanitario
- Distribuzione dell'impianto di rilevazione e allarme incendio

Le lavorazioni su elencate sono eseguite rispettivamente dal 455° g al 494° g per 40 giorni lavorativi, e dal 455° g al 494° g per 40 giorni lavorativi.

Dette lavorazioni interferiscono fra loro per i seguenti periodi: dal 455° g al 494° g per 40 giorni lavorativi.

Coordinamento:

- In prossimità della zona d'intervento è necessario allontanare preventivamente tutti i materiali facilmente infiammabili; qualora i suddetti materiali non possono essere allontanati è necessario proteggerli con teli protettivi.
- In prossimità della zona d'intervento deve essere tenuto a disposizione un estintore portatile.
- Delimitare e segnalare la zona di intervento a radiazioni non ionizzanti.
- Il personale non strettamente necessario alle lavorazioni dovrà allontanarsi dalla zona interessata e gli addetti dovranno adottare, se del caso, i dispositivi di protezione individuale idonei alle attività.

1782) Interferenza nel periodo dal 455° g al 494° g dall'inizio dei lavori, per un totale di 40 giorni lavorativi. Fasi:

- Realizzazione della rete di distribuzione di impianto idrico-sanitario
- Realizzazione di impianto antintrusione/videosorveglianza

Le lavorazioni su elencate sono eseguite rispettivamente dal 455° g al 494° g per 40 giorni lavorativi, e dal 455° g al 494° g per 40 giorni lavorativi.

Dette lavorazioni interferiscono fra loro per i seguenti periodi: dal 455° g al 494° g per 40 giorni lavorativi.

Coordinamento:

- In prossimità della zona d'intervento è necessario allontanare preventivamente tutti i materiali facilmente infiammabili; qualora i suddetti materiali non possono essere allontanati è necessario proteggerli con teli protettivi.
- In prossimità della zona d'intervento deve essere tenuto a disposizione un estintore portatile.
- Delimitare e segnalare la zona di intervento a radiazioni non ionizzanti.
- Il personale non strettamente necessario alle lavorazioni dovrà allontanarsi dalla zona interessata e gli addetti dovranno adottare, se del caso, i dispositivi di protezione individuale idonei alle attività.

1783) Interferenza nel periodo dal 455° g al 494° g dall'inizio dei lavori, per un totale di 40 giorni lavorativi. Fasi:

- Realizzazione della rete di distribuzione di impianto idrico-sanitario
- Distribuzione impianto FM

Le lavorazioni su elencate sono eseguite rispettivamente dal 455° g al 494° g per 40 giorni lavorativi, e dal 455° g al 494° g per 40 giorni lavorativi.

Dette lavorazioni interferiscono fra loro per i seguenti periodi: dal 455° g al 494° g per 40 giorni lavorativi.

Coordinamento:

- In prossimità della zona d'intervento è necessario allontanare preventivamente tutti i materiali facilmente infiammabili; qualora i suddetti materiali non possono essere allontanati è necessario proteggerli con teli protettivi.
- In prossimità della zona d'intervento deve essere tenuto a disposizione un estintore portatile.
- Delimitare e segnalare la zona di intervento a radiazioni non ionizzanti.
- Il personale non strettamente necessario alle lavorazioni dovrà allontanarsi dalla zona interessata e gli addetti dovranno adottare, se del caso, i dispositivi di protezione individuale idonei alle attività.

1784) Interferenza nel periodo dal 455° g al 475° g dall'inizio dei lavori, per un totale di 21 giorni lavorativi. Fasi:

- Realizzazione di tramezzature interne
- Realizzazione di impianto antintrusione/videosorveglianza

Le lavorazioni su elencate sono eseguite rispettivamente dal 446° g al 475° g per 30 giorni lavorativi, e dal 455° g al 494° g per 40 giorni lavorativi.

Dette lavorazioni interferiscono fra loro per i seguenti periodi: dal 455° g al 475° g per 21 giorni lavorativi.

Coordinamento:

- Le postazioni di lavoro fisse devono essere protette da un solido impalcato sovrastante, ad altezza non maggiore di 3 metri da terra, a protezione contro la caduta di materiali.
- Delimitare e segnalare la zona di intervento a livello di rumorosità elevato.
- Utilizzo di otoprotettori (DPI da adottare)

- d) Le operazioni di sollevamento e/o di trasporto di carichi devono avvenire evitando il passaggio dei carichi sospesi al di sopra di postazioni di lavoro.
e) L'area sottostante la traiettoria di passaggio dei carichi deve essere opportunamente delimitata.

1785) Interferenza nel periodo dal 455° g al 475° g dall'inizio dei lavori, per un totale di 21 giorni lavorativi. Fasi:

- **Realizzazione di tramezzature interne**
- **Distribuzione di impianto rete dati, BMS e domotica**

Le lavorazioni su elencate sono eseguite rispettivamente dal 446° g al 475° g per 30 giorni lavorativi, e dal 455° g al 494° g per 40 giorni lavorativi.

Dette lavorazioni interferiscono fra loro per i seguenti periodi: dal 455° g al 475° g per 21 giorni lavorativi.

Coordinamento:

- a) Le postazioni di lavoro fisse devono essere protette da un solido impalcato sovrastante, ad altezza non maggiore di 3 metri da terra, a protezione contro la caduta di materiali.
b) Delimitare e segnalare la zona di intervento a livello di rumorosità elevato.
c) Utilizzo di otoprotettori (DPI da adottare)
d) Le operazioni di sollevamento e/o di trasporto di carichi devono avvenire evitando il passaggio dei carichi sospesi al di sopra di postazioni di lavoro.
e) L'area sottostante la traiettoria di passaggio dei carichi deve essere opportunamente delimitata.

1786) Interferenza nel periodo dal 455° g al 494° g dall'inizio dei lavori, per un totale di 40 giorni lavorativi. Fasi:

- **Realizzazione della rete di distribuzione di impianto idrico-sanitario**
- **Realizzazione delle canalizzazioni**

Le lavorazioni su elencate sono eseguite rispettivamente dal 455° g al 494° g per 40 giorni lavorativi, e dal 455° g al 494° g per 40 giorni lavorativi.

Dette lavorazioni interferiscono fra loro per i seguenti periodi: dal 455° g al 494° g per 40 giorni lavorativi.

Coordinamento:

- a) In prossimità della zona d'intervento è necessario allontanare preventivamente tutti i materiali facilmente infiammabili; qualora i suddetti materiali non possono essere allontanati è necessario proteggerli con teli protettivi.
b) In prossimità della zona d'intervento deve essere tenuto a disposizione un estintore portatile.
c) Delimitare e segnalare la zona di intervento a radiazioni non ionizzanti.
d) Il personale non strettamente necessario alle lavorazioni dovrà allontanarsi dalla zona interessata e gli addetti dovranno adottare, se del caso, i dispositivi di protezione individuale idonei alle attività.

1787) Interferenza nel periodo dal 455° g al 494° g dall'inizio dei lavori, per un totale di 40 giorni lavorativi. Fasi:

- **Realizzazione della rete idrica e degli attacchi per impianto antincendio**
- **Realizzazione di impianto antintrusione/videosorveglianza**

Le lavorazioni su elencate sono eseguite rispettivamente dal 455° g al 494° g per 40 giorni lavorativi, e dal 455° g al 494° g per 40 giorni lavorativi.

Dette lavorazioni interferiscono fra loro per i seguenti periodi: dal 455° g al 494° g per 40 giorni lavorativi.

Coordinamento:

- a) In prossimità della zona d'intervento è necessario allontanare preventivamente tutti i materiali facilmente infiammabili; qualora i suddetti materiali non possono essere allontanati è necessario proteggerli con teli protettivi.
b) In prossimità della zona d'intervento deve essere tenuto a disposizione un estintore portatile.
c) Delimitare e segnalare la zona di intervento a radiazioni non ionizzanti.
d) Il personale non strettamente necessario alle lavorazioni dovrà allontanarsi dalla zona interessata e gli addetti dovranno adottare, se del caso, i dispositivi di protezione individuale idonei alle attività.

1788) Interferenza nel periodo dal 455° g al 494° g dall'inizio dei lavori, per un totale di 40 giorni lavorativi. Fasi:

- **Distribuzione impianto illuminazione normale e di emergenza**
- **Distribuzione dell'impianto di rilevazione e allarme incendio**

Le lavorazioni su elencate sono eseguite rispettivamente dal 455° g al 494° g per 40 giorni lavorativi, e dal 455° g al 494° g per 40 giorni lavorativi.

Dette lavorazioni interferiscono fra loro per i seguenti periodi: dal 455° g al 494° g per 40 giorni lavorativi.

Coordinamento:

- a) Le attività interferenti saranno opportunamente distanziate spazialmente.
b) Le attività interferenti saranno opportunamente distanziate temporalmente.
c) Le operazioni di sollevamento e/o di trasporto di carichi devono avvenire evitando il passaggio dei carichi sospesi al di sopra di postazioni di lavoro.
d) La circolazione delle macchine operatrici deve avvenire utilizzando percorsi ben definiti e la velocità deve risultare ridotta a passo d'uomo.

1789) Interferenza nel periodo dal 455° g al 494° g dall'inizio dei lavori, per un totale di 40 giorni lavorativi. Fasi:

- **Distribuzione impianto illuminazione normale e di emergenza**
- **Realizzazione di impianto antintrusione/videosorveglianza**

Le lavorazioni su elencate sono eseguite rispettivamente dal 455° g al 494° g per 40 giorni lavorativi, e dal 455° g al 494° g per 40 giorni lavorativi.

Dette lavorazioni interferiscono fra loro per i seguenti periodi: dal 455° g al 494° g per 40 giorni lavorativi.

Coordinamento:

- a) Le attività interferenti saranno opportunamente distanziate spazialmente.
- b) Le attività interferenti saranno opportunamente distanziate temporalmente.
- c) Le operazioni di sollevamento e/o di trasporto di carichi devono avvenire evitando il passaggio dei carichi sospesi al di sopra di postazioni di lavoro.
- d) La circolazione delle macchine operatrici deve avvenire utilizzando percorsi ben definiti e la velocità deve risultare ridotta a passo d'uomo.

1790) Interferenza nel periodo dal 455° g al 494° g dall'inizio dei lavori, per un totale di 40 giorni lavorativi. Fasi:

- **Distribuzione impianto illuminazione normale e di emergenza**
- **Distribuzione di impianto rete dati, BMS e domotica**

Le lavorazioni su elencate sono eseguite rispettivamente dal 455° g al 494° g per 40 giorni lavorativi, e dal 455° g al 494° g per 40 giorni lavorativi.

Dette lavorazioni interferiscono fra loro per i seguenti periodi: dal 455° g al 494° g per 40 giorni lavorativi.

Coordinamento:

- a) Le attività interferenti saranno opportunamente distanziate spazialmente.
- b) Le attività interferenti saranno opportunamente distanziate temporalmente.
- c) Le operazioni di sollevamento e/o di trasporto di carichi devono avvenire evitando il passaggio dei carichi sospesi al di sopra di postazioni di lavoro.
- d) La circolazione delle macchine operatrici deve avvenire utilizzando percorsi ben definiti e la velocità deve risultare ridotta a passo d'uomo.

1791) Interferenza nel periodo dal 455° g al 494° g dall'inizio dei lavori, per un totale di 40 giorni lavorativi. Fasi:

- **Distribuzione impianto FM**
- **Distribuzione di impianto rete dati, BMS e domotica**

Le lavorazioni su elencate sono eseguite rispettivamente dal 455° g al 494° g per 40 giorni lavorativi, e dal 455° g al 494° g per 40 giorni lavorativi.

Dette lavorazioni interferiscono fra loro per i seguenti periodi: dal 455° g al 494° g per 40 giorni lavorativi.

Coordinamento:

- a) Le attività interferenti saranno opportunamente distanziate spazialmente.
- b) Le attività interferenti saranno opportunamente distanziate temporalmente.
- c) Le operazioni di sollevamento e/o di trasporto di carichi devono avvenire evitando il passaggio dei carichi sospesi al di sopra di postazioni di lavoro.
- d) La circolazione delle macchine operatrici deve avvenire utilizzando percorsi ben definiti e la velocità deve risultare ridotta a passo d'uomo.

1792) Interferenza nel periodo dal 455° g al 494° g dall'inizio dei lavori, per un totale di 40 giorni lavorativi. Fasi:

- **Distribuzione impianto FM**
- **Distribuzione impianto illuminazione normale e di emergenza**

Le lavorazioni su elencate sono eseguite rispettivamente dal 455° g al 494° g per 40 giorni lavorativi, e dal 455° g al 494° g per 40 giorni lavorativi.

Dette lavorazioni interferiscono fra loro per i seguenti periodi: dal 455° g al 494° g per 40 giorni lavorativi.

Coordinamento:

- a) Le attività interferenti saranno opportunamente distanziate spazialmente.
- b) Le attività interferenti saranno opportunamente distanziate temporalmente.
- c) Le operazioni di sollevamento e/o di trasporto di carichi devono avvenire evitando il passaggio dei carichi sospesi al di sopra di postazioni di lavoro.
- d) La circolazione delle macchine operatrici deve avvenire utilizzando percorsi ben definiti e la velocità deve risultare ridotta a passo d'uomo.

1793) Interferenza nel periodo dal 455° g al 494° g dall'inizio dei lavori, per un totale di 40 giorni lavorativi. Fasi:

- **Distribuzione impianto FM**
- **Distribuzione dell'impianto di rilevazione e allarme incendio**

Le lavorazioni su elencate sono eseguite rispettivamente dal 455° g al 494° g per 40 giorni lavorativi, e dal 455° g al 494° g per 40 giorni lavorativi.

Dette lavorazioni interferiscono fra loro per i seguenti periodi: dal 455° g al 494° g per 40 giorni lavorativi.

Coordinamento:

- a) Le attività interferenti saranno opportunamente distanziate spazialmente.
- b) Le attività interferenti saranno opportunamente distanziate temporalmente.
- c) Le operazioni di sollevamento e/o di trasporto di carichi devono avvenire evitando il passaggio dei carichi sospesi al di sopra di postazioni di lavoro.
- d) La circolazione delle macchine operatrici deve avvenire utilizzando percorsi ben definiti e la velocità deve risultare ridotta a passo d'uomo.

1794) Interferenza nel periodo dal 455° g al 494° g dall'inizio dei lavori, per un totale di 40 giorni lavorativi. Fasi:

- Distribuzione impianto FM
- Realizzazione di impianto antintrusione/videosorveglianza

Le lavorazioni su elencate sono eseguite rispettivamente dal 455° g al 494° g per 40 giorni lavorativi, e dal 455° g al 494° g per 40 giorni lavorativi.

Dette lavorazioni interferiscono fra loro per i seguenti periodi: dal 455° g al 494° g per 40 giorni lavorativi.

Coordinamento:

- Le attività interferenti saranno opportunamente distanziate spazialmente.
- Le attività interferenti saranno opportunamente distanziate temporalmente.
- Le operazioni di sollevamento e/o di trasporto di carichi devono avvenire evitando il passaggio dei carichi sospesi al di sopra di postazioni di lavoro.
- La circolazione delle macchine operatrici deve avvenire utilizzando percorsi ben definiti e la velocità deve risultare ridotta a passo d'uomo.

1795) Interferenza nel periodo dal 455° g al 469° g dall'inizio dei lavori, per un totale di 15 giorni lavorativi. Fasi:

- Distribuzione impianto illuminazione normale e di emergenza
- Realizzazione di solaio in c.a. in opera o prefabbricato

Le lavorazioni su elencate sono eseguite rispettivamente dal 455° g al 494° g per 40 giorni lavorativi, e dal 445° g al 469° g per 25 giorni lavorativi.

Dette lavorazioni interferiscono fra loro per i seguenti periodi: dal 455° g al 469° g per 15 giorni lavorativi.

Coordinamento:

- La circolazione delle macchine operatrici deve avvenire utilizzando percorsi ben definiti e la velocità deve risultare ridotta a passo d'uomo.
- Il personale non strettamente necessario alle lavorazioni dovrà allontanarsi dalla zona interessata e gli addetti dovranno adottare, se del caso, i dispositivi di protezione individuale idonei alle attività.
- Utilizzo di indumenti ad alta visibilità (DPI da adottare)
- Delimitare e segnalare la zona d'intervento sottoposta a caduta di materiali dall'alto.
- Utilizzo di casco (DPI da adottare)
- Le operazioni di sollevamento e/o di trasporto di carichi devono avvenire evitando il passaggio dei carichi sospesi al di sopra di postazioni di lavoro.
- L'area sottostante la traiettoria di passaggio dei carichi deve essere opportunamente delimitata.
- Delimitare e segnalare la zona di intervento a livello di rumorosità elevato.
- Utilizzo di otoprotettori (DPI da adottare)

1796) Interferenza nel periodo dal 455° g al 469° g dall'inizio dei lavori, per un totale di 15 giorni lavorativi. Fasi:

- Distribuzione impianto FM
- Realizzazione di solaio in c.a. in opera o prefabbricato

Le lavorazioni su elencate sono eseguite rispettivamente dal 455° g al 494° g per 40 giorni lavorativi, e dal 445° g al 469° g per 25 giorni lavorativi.

Dette lavorazioni interferiscono fra loro per i seguenti periodi: dal 455° g al 469° g per 15 giorni lavorativi.

Coordinamento:

- La circolazione delle macchine operatrici deve avvenire utilizzando percorsi ben definiti e la velocità deve risultare ridotta a passo d'uomo.
- Il personale non strettamente necessario alle lavorazioni dovrà allontanarsi dalla zona interessata e gli addetti dovranno adottare, se del caso, i dispositivi di protezione individuale idonei alle attività.
- Utilizzo di indumenti ad alta visibilità (DPI da adottare)
- Delimitare e segnalare la zona d'intervento sottoposta a caduta di materiali dall'alto.
- Utilizzo di casco (DPI da adottare)
- Le operazioni di sollevamento e/o di trasporto di carichi devono avvenire evitando il passaggio dei carichi sospesi al di sopra di postazioni di lavoro.
- L'area sottostante la traiettoria di passaggio dei carichi deve essere opportunamente delimitata.
- Delimitare e segnalare la zona di intervento a livello di rumorosità elevato.
- Utilizzo di otoprotettori (DPI da adottare)

1797) Interferenza nel periodo dal 455° g al 469° g dall'inizio dei lavori, per un totale di 15 giorni lavorativi. Fasi:

- Realizzazione delle canalizzazioni
- Realizzazione di solaio in c.a. in opera o prefabbricato

Le lavorazioni su elencate sono eseguite rispettivamente dal 455° g al 494° g per 40 giorni lavorativi, e dal 445° g al 469° g per 25 giorni lavorativi.

Dette lavorazioni interferiscono fra loro per i seguenti periodi: dal 455° g al 469° g per 15 giorni lavorativi.

Coordinamento:

- La circolazione delle macchine operatrici deve avvenire utilizzando percorsi ben definiti e la velocità deve risultare ridotta a passo d'uomo.
- Il personale non strettamente necessario alle lavorazioni dovrà allontanarsi dalla zona interessata e gli addetti dovranno adottare, se del caso, i dispositivi di protezione individuale idonei alle attività.
- Utilizzo di indumenti ad alta visibilità (DPI da adottare)
- Delimitare e segnalare la zona d'intervento sottoposta a caduta di materiali dall'alto.
- Utilizzo di casco (DPI da adottare)
- Le operazioni di sollevamento e/o di trasporto di carichi devono avvenire evitando il passaggio dei carichi sospesi al di sopra di postazioni di lavoro.
- L'area sottostante la traiettoria di passaggio dei carichi deve essere opportunamente delimitata.
- Delimitare e segnalare la zona di intervento a livello di rumorosità elevato.
- Utilizzo di otoprotettori (DPI da adottare)

1798) Interferenza nel periodo dal 455° g al 469° g dall'inizio dei lavori, per un totale di 15 giorni lavorativi. Fasi:

- **Distribuzione dell'impianto di rilevazione e allarme incendio**
- **Realizzazione di solaio in c.a. in opera o prefabbricato**

Le lavorazioni su elencate sono eseguite rispettivamente dal 455° g al 494° g per 40 giorni lavorativi, e dal 445° g al 469° g per 25 giorni lavorativi.

Dette lavorazioni interferiscono fra loro per i seguenti periodi: dal 455° g al 469° g per 15 giorni lavorativi.

Coordinamento:

- La circolazione delle macchine operatrici deve avvenire utilizzando percorsi ben definiti e la velocità deve risultare ridotta a passo d'uomo.
- Il personale non strettamente necessario alle lavorazioni dovrà allontanarsi dalla zona interessata e gli addetti dovranno adottare, se del caso, i dispositivi di protezione individuale idonei alle attività.
- Utilizzo di indumenti ad alta visibilità (DPI da adottare)
- Delimitare e segnalare la zona d'intervento sottoposta a caduta di materiali dall'alto.
- Utilizzo di casco (DPI da adottare)
- Le operazioni di sollevamento e/o di trasporto di carichi devono avvenire evitando il passaggio dei carichi sospesi al di sopra di postazioni di lavoro.
- L'area sottostante la traiettoria di passaggio dei carichi deve essere opportunamente delimitata.
- Delimitare e segnalare la zona di intervento a livello di rumorosità elevato.
- Utilizzo di otoprotettori (DPI da adottare)

1799) Interferenza nel periodo dal 455° g al 494° g dall'inizio dei lavori, per un totale di 40 giorni lavorativi. Fasi:

- **Distribuzione dell'impianto di rilevazione e allarme incendio**
- **Realizzazione di impianto antintrusione/videosorveglianza**

Le lavorazioni su elencate sono eseguite rispettivamente dal 455° g al 494° g per 40 giorni lavorativi, e dal 455° g al 494° g per 40 giorni lavorativi.

Dette lavorazioni interferiscono fra loro per i seguenti periodi: dal 455° g al 494° g per 40 giorni lavorativi.

Coordinamento:

- Le attività interferenti saranno opportunamente distanziate spazialmente.
- Le attività interferenti saranno opportunamente distanziate temporalmente.
- Le operazioni di sollevamento e/o di trasporto di carichi devono avvenire evitando il passaggio dei carichi sospesi al di sopra di postazioni di lavoro.
- La circolazione delle macchine operatrici deve avvenire utilizzando percorsi ben definiti e la velocità deve risultare ridotta a passo d'uomo.

1800) Interferenza nel periodo dal 455° g al 469° g dall'inizio dei lavori, per un totale di 15 giorni lavorativi. Fasi:

- **Distribuzione di impianto rete dati, BMS e domotica**
- **Realizzazione di solaio in c.a. in opera o prefabbricato**

Le lavorazioni su elencate sono eseguite rispettivamente dal 455° g al 494° g per 40 giorni lavorativi, e dal 445° g al 469° g per 25 giorni lavorativi.

Dette lavorazioni interferiscono fra loro per i seguenti periodi: dal 455° g al 469° g per 15 giorni lavorativi.

Coordinamento:

- La circolazione delle macchine operatrici deve avvenire utilizzando percorsi ben definiti e la velocità deve risultare ridotta a passo d'uomo.
- Il personale non strettamente necessario alle lavorazioni dovrà allontanarsi dalla zona interessata e gli addetti dovranno adottare, se del caso, i dispositivi di protezione individuale idonei alle attività.
- Utilizzo di indumenti ad alta visibilità (DPI da adottare)
- Delimitare e segnalare la zona d'intervento sottoposta a caduta di materiali dall'alto.
- Utilizzo di casco (DPI da adottare)
- Le operazioni di sollevamento e/o di trasporto di carichi devono avvenire evitando il passaggio dei carichi sospesi al di sopra di postazioni di lavoro.
- L'area sottostante la traiettoria di passaggio dei carichi deve essere opportunamente delimitata.
- Delimitare e segnalare la zona di intervento a livello di rumorosità elevato.
- Utilizzo di otoprotettori (DPI da adottare)

1801) Interferenza nel periodo dal 455° g al 469° g dall'inizio dei lavori, per un totale di 15 giorni lavorativi. Fasi:

- **Realizzazione di impianto antintrusione/videosorveglianza**
- **Realizzazione di solaio in c.a. in opera o prefabbricato**

Le lavorazioni su elencate sono eseguite rispettivamente dal 455° g al 494° g per 40 giorni lavorativi, e dal 445° g al 469° g per 25 giorni lavorativi.

Dette lavorazioni interferiscono fra loro per i seguenti periodi: dal 455° g al 469° g per 15 giorni lavorativi.

Coordinamento:

- La circolazione delle macchine operatrici deve avvenire utilizzando percorsi ben definiti e la velocità deve risultare ridotta a passo d'uomo.
- Il personale non strettamente necessario alle lavorazioni dovrà allontanarsi dalla zona interessata e gli addetti dovranno adottare, se del caso, i dispositivi di protezione individuale idonei alle attività.
- Utilizzo di indumenti ad alta visibilità (DPI da adottare)
- Delimitare e segnalare la zona d'intervento sottoposta a caduta di materiali dall'alto.
- Utilizzo di casco (DPI da adottare)
- Le operazioni di sollevamento e/o di trasporto di carichi devono avvenire evitando il passaggio dei carichi sospesi al di sopra di postazioni di lavoro.
- L'area sottostante la traiettoria di passaggio dei carichi deve essere opportunamente delimitata.
- Delimitare e segnalare la zona di intervento a livello di rumorosità elevato.
- Utilizzo di otoprotettori (DPI da adottare)

1802) Interferenza nel periodo dal 455° g al 494° g dall'inizio dei lavori, per un totale di 40 giorni lavorativi. Fasi:

- **Realizzazione della rete idrica e degli attacchi per impianto antincendio**
- **Realizzazione della rete di distribuzione di impianto idrico-sanitario**

Le lavorazioni su elencate sono eseguite rispettivamente dal 455° g al 494° g per 40 giorni lavorativi, e dal 455° g al 494° g per 40 giorni lavorativi.

Dette lavorazioni interferiscono fra loro per i seguenti periodi: dal 455° g al 494° g per 40 giorni lavorativi.

Coordinamento:

- In prossimità della zona d'intervento è necessario allontanare preventivamente tutti i materiali facilmente infiammabili; qualora i suddetti materiali non possono essere allontanati è necessario proteggerli con teli protettivi.
- In prossimità della zona d'intervento deve essere tenuto a disposizione un estintore portatile.
- Delimitare e segnalare la zona di intervento a radiazioni non ionizzanti.
- Il personale non strettamente necessario alle lavorazioni dovrà allontanarsi dalla zona interessata e gli addetti dovranno adottare, se del caso, i dispositivi di protezione individuale idonei alle attività.

1803) Interferenza nel periodo dal 455° g al 475° g dall'inizio dei lavori, per un totale di 21 giorni lavorativi. Fasi:

- **Realizzazione di contropareti e controsoffitti**
- **Realizzazione della rete idrica e degli attacchi per impianto antincendio**

Le lavorazioni su elencate sono eseguite rispettivamente dal 446° g al 475° g per 30 giorni lavorativi, e dal 455° g al 494° g per 40 giorni lavorativi.

Dette lavorazioni interferiscono fra loro per i seguenti periodi: dal 455° g al 475° g per 21 giorni lavorativi.

Coordinamento:

- In prossimità della zona d'intervento è necessario allontanare preventivamente tutti i materiali facilmente infiammabili; qualora i suddetti materiali non possono essere allontanati è necessario proteggerli con teli protettivi.
- In prossimità della zona d'intervento deve essere tenuto a disposizione un estintore portatile.
- Delimitare e segnalare la zona di intervento a radiazioni non ionizzanti.
- Le operazioni di sollevamento e/o di trasporto di carichi devono avvenire evitando il passaggio dei carichi sospesi al di sopra di postazioni di lavoro.
- L'area sottostante la traiettoria di passaggio dei carichi deve essere opportunamente delimitata.
- Il personale non strettamente necessario alle lavorazioni dovrà allontanarsi dalla zona interessata e gli addetti dovranno adottare, se del caso, i dispositivi di protezione individuale idonei alle attività.

1804) Interferenza nel periodo dal 455° g al 494° g dall'inizio dei lavori, per un totale di 40 giorni lavorativi. Fasi:

- **Realizzazione della rete idrica e degli attacchi per impianto antincendio**
- **Realizzazione della rete di distribuzione e terminali per impianto di climatizzazione (caldo e freddo)**

Le lavorazioni su elencate sono eseguite rispettivamente dal 455° g al 494° g per 40 giorni lavorativi, e dal 455° g al 494° g per 40 giorni lavorativi.

Dette lavorazioni interferiscono fra loro per i seguenti periodi: dal 455° g al 494° g per 40 giorni lavorativi.

Coordinamento:

- In prossimità della zona d'intervento è necessario allontanare preventivamente tutti i materiali facilmente infiammabili; qualora i suddetti materiali non possono essere allontanati è necessario proteggerli con teli protettivi.
- In prossimità della zona d'intervento deve essere tenuto a disposizione un estintore portatile.
- Delimitare e segnalare la zona di intervento a radiazioni non ionizzanti.
- Il personale non strettamente necessario alle lavorazioni dovrà allontanarsi dalla zona interessata e gli addetti dovranno adottare, se del caso, i dispositivi di protezione individuale idonei alle attività.

1805) Interferenza nel periodo dal 455° g al 494° g dall'inizio dei lavori, per un totale di 40 giorni lavorativi. Fasi:

- **Realizzazione della rete idrica e degli attacchi per impianto antincendio**
- **Realizzazione delle canalizzazioni**

Le lavorazioni su elencate sono eseguite rispettivamente dal 455° g al 494° g per 40 giorni lavorativi, e dal 455° g al 494° g per 40 giorni lavorativi.

Dette lavorazioni interferiscono fra loro per i seguenti periodi: dal 455° g al 494° g per 40 giorni lavorativi.

Coordinamento:

- In prossimità della zona d'intervento è necessario allontanare preventivamente tutti i materiali facilmente infiammabili; qualora i suddetti materiali non possono essere allontanati è necessario proteggerli con teli protettivi.
- In prossimità della zona d'intervento deve essere tenuto a disposizione un estintore portatile.
- Delimitare e segnalare la zona di intervento a radiazioni non ionizzanti.
- Il personale non strettamente necessario alle lavorazioni dovrà allontanarsi dalla zona interessata e gli addetti dovranno adottare, se del caso, i dispositivi di protezione individuale idonei alle attività.

1806) Interferenza nel periodo dal 455° g al 494° g dall'inizio dei lavori, per un totale di 40 giorni lavorativi. Fasi:

- **Realizzazione della rete idrica e degli attacchi per impianto antincendio**
- **Distribuzione dell'impianto di rilevazione e allarme incendio**

Le lavorazioni su elencate sono eseguite rispettivamente dal 455° g al 494° g per 40 giorni lavorativi, e dal 455° g al 494° g per 40 giorni lavorativi.

Dette lavorazioni interferiscono fra loro per i seguenti periodi: dal 455° g al 494° g per 40 giorni lavorativi.

Coordinamento:

- a) In prossimità della zona d'intervento è necessario allontanare preventivamente tutti i materiali facilmente infiammabili; qualora i suddetti materiali non possono essere allontanati è necessario proteggerli con teli protettivi.
- b) In prossimità della zona d'intervento deve essere tenuto a disposizione un estintore portatile.
- c) Delimitare e segnalare la zona di intervento a radiazioni non ionizzanti.
- d) Il personale non strettamente necessario alle lavorazioni dovrà allontanarsi dalla zona interessata e gli addetti dovranno adottare, se del caso, i dispositivi di protezione individuale idonei alle attività.

1807) Interferenza nel periodo dal 455° g al 494° g dall'inizio dei lavori, per un totale di 40 giorni lavorativi. Fasi:

- **Realizzazione della rete idrica e degli attacchi per impianto antincendio**
- **Distribuzione impianto illuminazione normale e di emergenza**

Le lavorazioni su elencate sono eseguite rispettivamente dal 455° g al 494° g per 40 giorni lavorativi, e dal 455° g al 494° g per 40 giorni lavorativi.

Dette lavorazioni interferiscono fra loro per i seguenti periodi: dal 455° g al 494° g per 40 giorni lavorativi.

Coordinamento:

- a) In prossimità della zona d'intervento è necessario allontanare preventivamente tutti i materiali facilmente infiammabili; qualora i suddetti materiali non possono essere allontanati è necessario proteggerli con teli protettivi.
- b) In prossimità della zona d'intervento deve essere tenuto a disposizione un estintore portatile.
- c) Delimitare e segnalare la zona di intervento a radiazioni non ionizzanti.
- d) Il personale non strettamente necessario alle lavorazioni dovrà allontanarsi dalla zona interessata e gli addetti dovranno adottare, se del caso, i dispositivi di protezione individuale idonei alle attività.

1808) Interferenza nel periodo dal 455° g al 494° g dall'inizio dei lavori, per un totale di 40 giorni lavorativi. Fasi:

- **Realizzazione della rete idrica e degli attacchi per impianto antincendio**
- **Distribuzione impianto FM**

Le lavorazioni su elencate sono eseguite rispettivamente dal 455° g al 494° g per 40 giorni lavorativi, e dal 455° g al 494° g per 40 giorni lavorativi.

Dette lavorazioni interferiscono fra loro per i seguenti periodi: dal 455° g al 494° g per 40 giorni lavorativi.

Coordinamento:

- a) In prossimità della zona d'intervento è necessario allontanare preventivamente tutti i materiali facilmente infiammabili; qualora i suddetti materiali non possono essere allontanati è necessario proteggerli con teli protettivi.
- b) In prossimità della zona d'intervento deve essere tenuto a disposizione un estintore portatile.
- c) Delimitare e segnalare la zona di intervento a radiazioni non ionizzanti.
- d) Il personale non strettamente necessario alle lavorazioni dovrà allontanarsi dalla zona interessata e gli addetti dovranno adottare, se del caso, i dispositivi di protezione individuale idonei alle attività.

1809) Interferenza nel periodo dal 455° g al 475° g dall'inizio dei lavori, per un totale di 21 giorni lavorativi. Fasi:

- **Realizzazione di contropareti e controsoffitti**
- **Distribuzione impianto illuminazione normale e di emergenza**

Le lavorazioni su elencate sono eseguite rispettivamente dal 446° g al 475° g per 30 giorni lavorativi, e dal 455° g al 494° g per 40 giorni lavorativi.

Dette lavorazioni interferiscono fra loro per i seguenti periodi: dal 455° g al 475° g per 21 giorni lavorativi.

Coordinamento:

- a) Le operazioni di sollevamento e/o di trasporto di carichi devono avvenire evitando il passaggio dei carichi sospesi al di sopra di postazioni di lavoro.
- b) L'area sottostante la traiettoria di passaggio dei carichi deve essere opportunamente delimitata.

1810) Interferenza nel periodo dal 455° g al 475° g dall'inizio dei lavori, per un totale di 21 giorni lavorativi. Fasi:

- **Realizzazione di contropareti e controsoffitti**
- **Distribuzione dell'impianto di rilevazione e allarme incendio**

Le lavorazioni su elencate sono eseguite rispettivamente dal 446° g al 475° g per 30 giorni lavorativi, e dal 455° g al 494° g per 40 giorni lavorativi.

Dette lavorazioni interferiscono fra loro per i seguenti periodi: dal 455° g al 475° g per 21 giorni lavorativi.

Coordinamento:

- a) Le operazioni di sollevamento e/o di trasporto di carichi devono avvenire evitando il passaggio dei carichi sospesi al di sopra di postazioni di lavoro.
- b) L'area sottostante la traiettoria di passaggio dei carichi deve essere opportunamente delimitata.

1811) Interferenza nel periodo dal 455° g al 475° g dall'inizio dei lavori, per un totale di 21 giorni lavorativi. Fasi:

- **Realizzazione di contropareti e controsoffitti**
- **Realizzazione di impianto antintrusione/videosorveglianza**

Le lavorazioni su elencate sono eseguite rispettivamente dal 446° g al 475° g per 30 giorni lavorativi, e dal 455° g al 494° g per 40

giorni lavorativi.

Dette lavorazioni interferiscono fra loro per i seguenti periodi: dal 455° g al 475° g per 21 giorni lavorativi.

Coordinamento:

- a) Le operazioni di sollevamento e/o di trasporto di carichi devono avvenire evitando il passaggio dei carichi sospesi al di sopra di postazioni di lavoro.
- b) L'area sottostante la traiettoria di passaggio dei carichi deve essere opportunamente delimitata.

1812) Interferenza nel periodo dal 455° g al 475° g dall'inizio dei lavori, per un totale di 21 giorni lavorativi. Fasi:

- **Realizzazione di contropareti e controsoffitti**
- **Distribuzione impianto FM**

Le lavorazioni su elencate sono eseguite rispettivamente dal 446° g al 475° g per 30 giorni lavorativi, e dal 455° g al 494° g per 40 giorni lavorativi.

Dette lavorazioni interferiscono fra loro per i seguenti periodi: dal 455° g al 475° g per 21 giorni lavorativi.

Coordinamento:

- a) Le operazioni di sollevamento e/o di trasporto di carichi devono avvenire evitando il passaggio dei carichi sospesi al di sopra di postazioni di lavoro.
- b) L'area sottostante la traiettoria di passaggio dei carichi deve essere opportunamente delimitata.

1813) Interferenza nel periodo dal 455° g al 475° g dall'inizio dei lavori, per un totale di 21 giorni lavorativi. Fasi:

- **Realizzazione di contropareti e controsoffitti**
- **Realizzazione della rete di distribuzione e terminali per impianto di climatizzazione (caldo e freddo)**

Le lavorazioni su elencate sono eseguite rispettivamente dal 446° g al 475° g per 30 giorni lavorativi, e dal 455° g al 494° g per 40 giorni lavorativi.

Dette lavorazioni interferiscono fra loro per i seguenti periodi: dal 455° g al 475° g per 21 giorni lavorativi.

Coordinamento:

- a) In prossimità della zona d'intervento è necessario allontanare preventivamente tutti i materiali facilmente infiammabili; qualora i suddetti materiali non possono essere allontanati è necessario proteggerli con teli protettivi.
- b) In prossimità della zona d'intervento deve essere tenuto a disposizione un estintore portatile.
- c) Delimitare e segnalare la zona di intervento a radiazioni non ionizzanti.
- d) Le operazioni di sollevamento e/o di trasporto di carichi devono avvenire evitando il passaggio dei carichi sospesi al di sopra di postazioni di lavoro.
- e) L'area sottostante la traiettoria di passaggio dei carichi deve essere opportunamente delimitata.
- f) Il personale non strettamente necessario alle lavorazioni dovrà allontanarsi dalla zona interessata e gli addetti dovranno adottare, se del caso, i dispositivi di protezione individuale idonei alle attività.

1814) Interferenza nel periodo dal 455° g al 475° g dall'inizio dei lavori, per un totale di 21 giorni lavorativi. Fasi:

- **Realizzazione di contropareti e controsoffitti**
- **Realizzazione della rete di distribuzione di impianto idrico-sanitario**

Le lavorazioni su elencate sono eseguite rispettivamente dal 446° g al 475° g per 30 giorni lavorativi, e dal 455° g al 494° g per 40 giorni lavorativi.

Dette lavorazioni interferiscono fra loro per i seguenti periodi: dal 455° g al 475° g per 21 giorni lavorativi.

Coordinamento:

- a) In prossimità della zona d'intervento è necessario allontanare preventivamente tutti i materiali facilmente infiammabili; qualora i suddetti materiali non possono essere allontanati è necessario proteggerli con teli protettivi.
- b) In prossimità della zona d'intervento deve essere tenuto a disposizione un estintore portatile.
- c) Delimitare e segnalare la zona di intervento a radiazioni non ionizzanti.
- d) Le operazioni di sollevamento e/o di trasporto di carichi devono avvenire evitando il passaggio dei carichi sospesi al di sopra di postazioni di lavoro.
- e) L'area sottostante la traiettoria di passaggio dei carichi deve essere opportunamente delimitata.
- f) Il personale non strettamente necessario alle lavorazioni dovrà allontanarsi dalla zona interessata e gli addetti dovranno adottare, se del caso, i dispositivi di protezione individuale idonei alle attività.

1815) Interferenza nel periodo dal 455° g al 475° g dall'inizio dei lavori, per un totale di 21 giorni lavorativi. Fasi:

- **Realizzazione di contropareti e controsoffitti**
- **Realizzazione delle canalizzazioni**

Le lavorazioni su elencate sono eseguite rispettivamente dal 446° g al 475° g per 30 giorni lavorativi, e dal 455° g al 494° g per 40 giorni lavorativi.

Dette lavorazioni interferiscono fra loro per i seguenti periodi: dal 455° g al 475° g per 21 giorni lavorativi.

Coordinamento:

- a) Le operazioni di sollevamento e/o di trasporto di carichi devono avvenire evitando il passaggio dei carichi sospesi al di sopra di postazioni di lavoro.
- b) L'area sottostante la traiettoria di passaggio dei carichi deve essere opportunamente delimitata.

1816) Interferenza nel periodo dal 455° g al 494° g dall'inizio dei lavori, per un totale di 40 giorni lavorativi. Fasi:

- **Distribuzione impianto illuminazione normale e di emergenza**
- **Rimozione di copertura bituminosa contenente amianto**

Le lavorazioni su elencate sono eseguite rispettivamente dal 455° g al 494° g per 40 giorni lavorativi, e dal 365° g al 544° g per 180 giorni lavorativi.

Dette lavorazioni interferiscono fra loro per i seguenti periodi: dal 455° g al 494° g per 40 giorni lavorativi.

Coordinamento:

- La circolazione delle macchine operatrici deve avvenire utilizzando percorsi ben definiti e la velocità deve risultare ridotta a passo d'uomo.
- Il personale non strettamente necessario alle lavorazioni dovrà allontanarsi dalla zona interessata e gli addetti dovranno adottare, se del caso, i dispositivi di protezione individuale idonei alle attività.
- Durante il trasporto di materiale sfuso ad elevata polverosità è necessario provvedere ad inumidire i materiali stessi per limitare la formazione di polveri.
- Utilizzo di indumenti ad alta visibilità (DPI da adottare)
- Utilizzo di maschera antipolvere (DPI da adottare)
- Le operazioni di sollevamento e/o di trasporto di carichi devono avvenire evitando il passaggio dei carichi sospesi al di sopra di postazioni di lavoro.
- L'area sottostante la traiettoria di passaggio dei carichi deve essere opportunamente delimitata.
- Utilizzo di casco (DPI da adottare)

1817) Interferenza nel periodo dal 455° g al 494° g dall'inizio dei lavori, per un totale di 40 giorni lavorativi. Fasi:

- **Realizzazione della rete idrica e degli attacchi per impianto antincendio**
- **Applicazione di fibre in acciaio all'estradosso per consolidamento solaio**

Le lavorazioni su elencate sono eseguite rispettivamente dal 455° g al 494° g per 40 giorni lavorativi, e dal 441° g al 600° g per 160 giorni lavorativi.

Dette lavorazioni interferiscono fra loro per i seguenti periodi: dal 455° g al 494° g per 40 giorni lavorativi.

Coordinamento:

- Il personale non strettamente necessario alle lavorazioni dovrà allontanarsi dalla zona interessata e gli addetti dovranno adottare, se del caso, i dispositivi di protezione individuale idonei alle attività.
- In prossimità della zona d'intervento è necessario allontanare preventivamente tutti i materiali facilmente infiammabili; qualora i suddetti materiali non possono essere allontanati è necessario proteggerli con teli protettivi.
- In prossimità della zona d'intervento deve essere tenuto a disposizione un estintore portatile.
- Delimitare e segnalare la zona di intervento a radiazioni non ionizzanti.
- Le operazioni di sollevamento e/o di trasporto di carichi devono avvenire evitando il passaggio dei carichi sospesi al di sopra di postazioni di lavoro.
- L'area sottostante la traiettoria di passaggio dei carichi deve essere opportunamente delimitata.
- Utilizzo di casco (DPI da adottare)

1818) Interferenza nel periodo dal 455° g al 494° g dall'inizio dei lavori, per un totale di 40 giorni lavorativi. Fasi:

- **Realizzazione di impianto antintrusione/videosorveglianza**
- **Rimozione di copertura bituminosa contenente amianto**

Le lavorazioni su elencate sono eseguite rispettivamente dal 455° g al 494° g per 40 giorni lavorativi, e dal 365° g al 544° g per 180 giorni lavorativi.

Dette lavorazioni interferiscono fra loro per i seguenti periodi: dal 455° g al 494° g per 40 giorni lavorativi.

Coordinamento:

- La circolazione delle macchine operatrici deve avvenire utilizzando percorsi ben definiti e la velocità deve risultare ridotta a passo d'uomo.
- Il personale non strettamente necessario alle lavorazioni dovrà allontanarsi dalla zona interessata e gli addetti dovranno adottare, se del caso, i dispositivi di protezione individuale idonei alle attività.
- Durante il trasporto di materiale sfuso ad elevata polverosità è necessario provvedere ad inumidire i materiali stessi per limitare la formazione di polveri.
- Utilizzo di indumenti ad alta visibilità (DPI da adottare)
- Utilizzo di maschera antipolvere (DPI da adottare)
- Le operazioni di sollevamento e/o di trasporto di carichi devono avvenire evitando il passaggio dei carichi sospesi al di sopra di postazioni di lavoro.
- L'area sottostante la traiettoria di passaggio dei carichi deve essere opportunamente delimitata.
- Utilizzo di casco (DPI da adottare)

1819) Interferenza nel periodo dal 455° g al 494° g dall'inizio dei lavori, per un totale di 40 giorni lavorativi. Fasi:

- **Distribuzione dell'impianto di rilevazione e allarme incendio**
- **Rimozione di copertura bituminosa contenente amianto**

Le lavorazioni su elencate sono eseguite rispettivamente dal 455° g al 494° g per 40 giorni lavorativi, e dal 365° g al 544° g per 180 giorni lavorativi.

Dette lavorazioni interferiscono fra loro per i seguenti periodi: dal 455° g al 494° g per 40 giorni lavorativi.

Coordinamento:

- La circolazione delle macchine operatrici deve avvenire utilizzando percorsi ben definiti e la velocità deve risultare ridotta a passo d'uomo.
- Il personale non strettamente necessario alle lavorazioni dovrà allontanarsi dalla zona interessata e gli addetti dovranno adottare, se del caso, i dispositivi di protezione individuale idonei alle attività.
- Durante il trasporto di materiale sfuso ad elevata polverosità è necessario provvedere ad inumidire i materiali stessi per limitare la formazione di polveri.
- Utilizzo di indumenti ad alta visibilità (DPI da adottare)
- Utilizzo di maschera antipolvere (DPI da adottare)

- f) Le operazioni di sollevamento e/o di trasporto di carichi devono avvenire evitando il passaggio dei carichi sospesi al di sopra di postazioni di lavoro.
- g) L'area sottostante la traiettoria di passaggio dei carichi deve essere opportunamente delimitata.
- h) Utilizzo di casco (DPI da adottare)

1820) Interferenza nel periodo dal 455° g al 494° g dall'inizio dei lavori, per un totale di 40 giorni lavorativi. Fasi:

- **Realizzazione delle canalizzazioni**
- **Applicazione di fibre in acciaio all'estradosso per consolidamento solaio**

Le lavorazioni su elencate sono eseguite rispettivamente dal 455° g al 494° g per 40 giorni lavorativi, e dal 441° g al 600° g per 160 giorni lavorativi.

Dette lavorazioni interferiscono fra loro per i seguenti periodi: dal 455° g al 494° g per 40 giorni lavorativi.

Coordinamento:

- a) Le operazioni di sollevamento e/o di trasporto di carichi devono avvenire evitando il passaggio dei carichi sospesi al di sopra di postazioni di lavoro.
- b) L'area sottostante la traiettoria di passaggio dei carichi deve essere opportunamente delimitata.
- c) Utilizzo di casco (DPI da adottare)

1821) Interferenza nel periodo dal 455° g al 494° g dall'inizio dei lavori, per un totale di 40 giorni lavorativi. Fasi:

- **Distribuzione impianto FM**
- **Rimozione di copertura bituminosa contenente amianto**

Le lavorazioni su elencate sono eseguite rispettivamente dal 455° g al 494° g per 40 giorni lavorativi, e dal 365° g al 544° g per 180 giorni lavorativi.

Dette lavorazioni interferiscono fra loro per i seguenti periodi: dal 455° g al 494° g per 40 giorni lavorativi.

Coordinamento:

- a) La circolazione delle macchine operatrici deve avvenire utilizzando percorsi ben definiti e la velocità deve risultare ridotta a passo d'uomo.
- b) Il personale non strettamente necessario alle lavorazioni dovrà allontanarsi dalla zona interessata e gli addetti dovranno adottare, se del caso, i dispositivi di protezione individuale idonei alle attività.
- c) Durante il trasporto di materiale sfuso ad elevata polverosità è necessario provvedere ad inumidire i materiali stessi per limitare la formazione di polveri.
- d) Utilizzo di indumenti ad alta visibilità (DPI da adottare)
- e) Utilizzo di maschera antipolvere (DPI da adottare)
- f) Le operazioni di sollevamento e/o di trasporto di carichi devono avvenire evitando il passaggio dei carichi sospesi al di sopra di postazioni di lavoro.
- g) L'area sottostante la traiettoria di passaggio dei carichi deve essere opportunamente delimitata.
- h) Utilizzo di casco (DPI da adottare)

1822) Interferenza nel periodo dal 455° g al 494° g dall'inizio dei lavori, per un totale di 40 giorni lavorativi. Fasi:

- **Realizzazione della rete di distribuzione e terminali per impianto di climatizzazione (caldo e freddo)**
- **Applicazione di fibre in acciaio all'estradosso per consolidamento solaio**

Le lavorazioni su elencate sono eseguite rispettivamente dal 455° g al 494° g per 40 giorni lavorativi, e dal 441° g al 600° g per 160 giorni lavorativi.

Dette lavorazioni interferiscono fra loro per i seguenti periodi: dal 455° g al 494° g per 40 giorni lavorativi.

Coordinamento:

- a) Il personale non strettamente necessario alle lavorazioni dovrà allontanarsi dalla zona interessata e gli addetti dovranno adottare, se del caso, i dispositivi di protezione individuale idonei alle attività.
- b) In prossimità della zona d'intervento è necessario allontanare preventivamente tutti i materiali facilmente infiammabili; qualora i suddetti materiali non possono essere allontanati è necessario proteggerli con teli protettivi.
- c) In prossimità della zona d'intervento deve essere tenuto a disposizione un estintore portatile.
- d) Delimitare e segnalare la zona di intervento a radiazioni non ionizzanti.
- e) Le operazioni di sollevamento e/o di trasporto di carichi devono avvenire evitando il passaggio dei carichi sospesi al di sopra di postazioni di lavoro.
- f) L'area sottostante la traiettoria di passaggio dei carichi deve essere opportunamente delimitata.
- g) Utilizzo di casco (DPI da adottare)

1823) Interferenza nel periodo dal 455° g al 494° g dall'inizio dei lavori, per un totale di 40 giorni lavorativi. Fasi:

- **Realizzazione della rete di distribuzione di impianto idrico-sanitario**
- **Applicazione di fibre in acciaio all'estradosso per consolidamento solaio**

Le lavorazioni su elencate sono eseguite rispettivamente dal 455° g al 494° g per 40 giorni lavorativi, e dal 441° g al 600° g per 160 giorni lavorativi.

Dette lavorazioni interferiscono fra loro per i seguenti periodi: dal 455° g al 494° g per 40 giorni lavorativi.

Coordinamento:

- a) Il personale non strettamente necessario alle lavorazioni dovrà allontanarsi dalla zona interessata e gli addetti dovranno adottare, se del caso, i dispositivi di protezione individuale idonei alle attività.
- b) In prossimità della zona d'intervento è necessario allontanare preventivamente tutti i materiali facilmente infiammabili; qualora i suddetti materiali non possono essere allontanati è necessario proteggerli con teli protettivi.
- c) In prossimità della zona d'intervento deve essere tenuto a disposizione un estintore portatile.
- d) Delimitare e segnalare la zona di intervento a radiazioni non ionizzanti.
- e) Le operazioni di sollevamento e/o di trasporto di carichi devono avvenire evitando il passaggio dei carichi sospesi al di sopra di postazioni di

lavoro.

f) L'area sottostante la traiettoria di passaggio dei carichi deve essere opportunamente delimitata.

g) Utilizzo di casco (DPI da adottare)

1824) Interferenza nel periodo dal 455° g al 494° g dall'inizio dei lavori, per un totale di 40 giorni lavorativi. Fasi:

- Distribuzione di impianto rete dati, BMS e domotica

- Rimozione di copertura bituminosa contenente amianto

Le lavorazioni su elencate sono eseguite rispettivamente dal 455° g al 494° g per 40 giorni lavorativi, e dal 365° g al 544° g per 180 giorni lavorativi.

Dette lavorazioni interferiscono fra loro per i seguenti periodi: dal 455° g al 494° g per 40 giorni lavorativi.

Coordinamento:

a) La circolazione delle macchine operatrici deve avvenire utilizzando percorsi ben definiti e la velocità deve risultare ridotta a passo d'uomo.

b) Il personale non strettamente necessario alle lavorazioni dovrà allontanarsi dalla zona interessata e gli addetti dovranno adottare, se del caso, i dispositivi di protezione individuale idonei alle attività.

c) Durante il trasporto di materiale sfuso ad elevata polverosità è necessario provvedere ad inumidire i materiali stessi per limitare la formazione di polveri.

d) Utilizzo di indumenti ad alta visibilità (DPI da adottare)

e) Utilizzo di maschera antipolvere (DPI da adottare)

f) Le operazioni di sollevamento e/o di trasporto di carichi devono avvenire evitando il passaggio dei carichi sospesi al di sopra di postazioni di lavoro.

g) L'area sottostante la traiettoria di passaggio dei carichi deve essere opportunamente delimitata.

h) Utilizzo di casco (DPI da adottare)

1825) Interferenza nel periodo dal 455° g al 494° g dall'inizio dei lavori, per un totale di 40 giorni lavorativi. Fasi:

- Realizzazione di impianto antintrusione/videosorveglianza

- Applicazione di fibre in acciaio all'intradosso per consolidamento solaio

Le lavorazioni su elencate sono eseguite rispettivamente dal 455° g al 494° g per 40 giorni lavorativi, e dal 453° g al 602° g per 150 giorni lavorativi.

Dette lavorazioni interferiscono fra loro per i seguenti periodi: dal 455° g al 494° g per 40 giorni lavorativi.

Coordinamento:

a) La circolazione delle macchine operatrici deve avvenire utilizzando percorsi ben definiti e la velocità deve risultare ridotta a passo d'uomo.

b) Il personale non strettamente necessario alle lavorazioni dovrà allontanarsi dalla zona interessata e gli addetti dovranno adottare, se del caso, i dispositivi di protezione individuale idonei alle attività.

c) L'area sottostante la zona operativa del cestello deve essere opportunamente delimitata.

d) Utilizzo di casco (DPI da adottare)

e) Utilizzo di indumenti ad alta visibilità (DPI da adottare)

f) L'area sottostante la traiettoria di passaggio dei carichi deve essere opportunamente delimitata.

1826) Interferenza nel periodo dal 455° g al 494° g dall'inizio dei lavori, per un totale di 40 giorni lavorativi. Fasi:

- Distribuzione di impianto rete dati, BMS e domotica

- Applicazione di fibre in acciaio all'intradosso per consolidamento solaio

Le lavorazioni su elencate sono eseguite rispettivamente dal 455° g al 494° g per 40 giorni lavorativi, e dal 453° g al 602° g per 150 giorni lavorativi.

Dette lavorazioni interferiscono fra loro per i seguenti periodi: dal 455° g al 494° g per 40 giorni lavorativi.

Coordinamento:

a) La circolazione delle macchine operatrici deve avvenire utilizzando percorsi ben definiti e la velocità deve risultare ridotta a passo d'uomo.

b) Il personale non strettamente necessario alle lavorazioni dovrà allontanarsi dalla zona interessata e gli addetti dovranno adottare, se del caso, i dispositivi di protezione individuale idonei alle attività.

c) L'area sottostante la zona operativa del cestello deve essere opportunamente delimitata.

d) Utilizzo di casco (DPI da adottare)

e) Utilizzo di indumenti ad alta visibilità (DPI da adottare)

f) L'area sottostante la traiettoria di passaggio dei carichi deve essere opportunamente delimitata.

1827) Interferenza nel periodo dal 455° g al 494° g dall'inizio dei lavori, per un totale di 40 giorni lavorativi. Fasi:

- Distribuzione dell'impianto di rilevazione e allarme incendio

- Applicazione di fibre in acciaio all'intradosso per consolidamento solaio

Le lavorazioni su elencate sono eseguite rispettivamente dal 455° g al 494° g per 40 giorni lavorativi, e dal 453° g al 602° g per 150 giorni lavorativi.

Dette lavorazioni interferiscono fra loro per i seguenti periodi: dal 455° g al 494° g per 40 giorni lavorativi.

Coordinamento:

a) La circolazione delle macchine operatrici deve avvenire utilizzando percorsi ben definiti e la velocità deve risultare ridotta a passo d'uomo.

b) Il personale non strettamente necessario alle lavorazioni dovrà allontanarsi dalla zona interessata e gli addetti dovranno adottare, se del caso, i dispositivi di protezione individuale idonei alle attività.

c) L'area sottostante la zona operativa del cestello deve essere opportunamente delimitata.

d) Utilizzo di casco (DPI da adottare)

e) Utilizzo di indumenti ad alta visibilità (DPI da adottare)

f) L'area sottostante la traiettoria di passaggio dei carichi deve essere opportunamente delimitata.

1828) Interferenza nel periodo dal 455° g al 494° g dall'inizio dei lavori, per un totale di 40 giorni lavorativi. Fasi:

- **Distribuzione impianto illuminazione normale e di emergenza**
- **Applicazione di fibre in acciaio all'intradosso per consolidamento solaio**

Le lavorazioni su elencate sono eseguite rispettivamente dal 455° g al 494° g per 40 giorni lavorativi, e dal 453° g al 602° g per 150 giorni lavorativi.

Dette lavorazioni interferiscono fra loro per i seguenti periodi: dal 455° g al 494° g per 40 giorni lavorativi.

Coordinamento:

- La circolazione delle macchine operatrici deve avvenire utilizzando percorsi ben definiti e la velocità deve risultare ridotta a passo d'uomo.
- Il personale non strettamente necessario alle lavorazioni dovrà allontanarsi dalla zona interessata e gli addetti dovranno adottare, se del caso, i dispositivi di protezione individuale idonei alle attività.
- L'area sottostante la zona operativa del cestello deve essere opportunamente delimitata.
- Utilizzo di casco (DPI da adottare)
- Utilizzo di indumenti ad alta visibilità (DPI da adottare)
- L'area sottostante la traiettoria di passaggio dei carichi deve essere opportunamente delimitata.

1829) Interferenza nel periodo dal 455° g al 494° g dall'inizio dei lavori, per un totale di 40 giorni lavorativi. Fasi:

- **Realizzazione di impianto antintrusione/videosorveglianza**
- **Distribuzione di impianto rete dati, BMS e domotica**

Le lavorazioni su elencate sono eseguite rispettivamente dal 455° g al 494° g per 40 giorni lavorativi, e dal 455° g al 494° g per 40 giorni lavorativi.

Dette lavorazioni interferiscono fra loro per i seguenti periodi: dal 455° g al 494° g per 40 giorni lavorativi.

Coordinamento:

- Le attività interferenti saranno opportunamente distanziate spazialmente.
- Le attività interferenti saranno opportunamente distanziate temporalmente.
- Le operazioni di sollevamento e/o di trasporto di carichi devono avvenire evitando il passaggio dei carichi sospesi al di sopra di postazioni di lavoro.
- La circolazione delle macchine operatrici deve avvenire utilizzando percorsi ben definiti e la velocità deve risultare ridotta a passo d'uomo.

1830) Interferenza nel periodo dal 455° g al 494° g dall'inizio dei lavori, per un totale di 40 giorni lavorativi. Fasi:

- **Realizzazione della rete di distribuzione di impianto idrico-sanitario**
- **Applicazione di fibre in acciaio all'intradosso per consolidamento solaio**

Le lavorazioni su elencate sono eseguite rispettivamente dal 455° g al 494° g per 40 giorni lavorativi, e dal 453° g al 602° g per 150 giorni lavorativi.

Dette lavorazioni interferiscono fra loro per i seguenti periodi: dal 455° g al 494° g per 40 giorni lavorativi.

Coordinamento:

- Il personale non strettamente necessario alle lavorazioni dovrà allontanarsi dalla zona interessata e gli addetti dovranno adottare, se del caso, i dispositivi di protezione individuale idonei alle attività.
- In prossimità della zona d'intervento è necessario allontanare preventivamente tutti i materiali facilmente infiammabili; qualora i suddetti materiali non possono essere allontanati è necessario proteggerli con teli protettivi.
- In prossimità della zona d'intervento deve essere tenuto a disposizione un estintore portatile.
- Delimitare e segnalare la zona di intervento a radiazioni non ionizzanti.
- La circolazione delle macchine operatrici deve avvenire utilizzando percorsi ben definiti e la velocità deve risultare ridotta a passo d'uomo.
- L'area sottostante la zona operativa del cestello deve essere opportunamente delimitata.
- Utilizzo di casco (DPI da adottare)
- Utilizzo di indumenti ad alta visibilità (DPI da adottare)
- L'area sottostante la traiettoria di passaggio dei carichi deve essere opportunamente delimitata.

1831) Interferenza nel periodo dal 455° g al 494° g dall'inizio dei lavori, per un totale di 40 giorni lavorativi. Fasi:

- **Distribuzione impianto FM**
- **Applicazione di fibre in acciaio all'intradosso per consolidamento solaio**

Le lavorazioni su elencate sono eseguite rispettivamente dal 455° g al 494° g per 40 giorni lavorativi, e dal 453° g al 602° g per 150 giorni lavorativi.

Dette lavorazioni interferiscono fra loro per i seguenti periodi: dal 455° g al 494° g per 40 giorni lavorativi.

Coordinamento:

- La circolazione delle macchine operatrici deve avvenire utilizzando percorsi ben definiti e la velocità deve risultare ridotta a passo d'uomo.
- Il personale non strettamente necessario alle lavorazioni dovrà allontanarsi dalla zona interessata e gli addetti dovranno adottare, se del caso, i dispositivi di protezione individuale idonei alle attività.
- L'area sottostante la zona operativa del cestello deve essere opportunamente delimitata.
- Utilizzo di casco (DPI da adottare)
- Utilizzo di indumenti ad alta visibilità (DPI da adottare)
- L'area sottostante la traiettoria di passaggio dei carichi deve essere opportunamente delimitata.

1832) Interferenza nel periodo dal 455° g al 494° g dall'inizio dei lavori, per un totale di 40 giorni lavorativi. Fasi:

- **Realizzazione delle canalizzazioni**
- **Applicazione di fibre in acciaio all'intradosso per consolidamento solaio**

Le lavorazioni su elencate sono eseguite rispettivamente dal 455° g al 494° g per 40 giorni lavorativi, e dal 453° g al 602° g per 150 giorni lavorativi.

Dette lavorazioni interferiscono fra loro per i seguenti periodi: dal 455° g al 494° g per 40 giorni lavorativi.

Coordinamento:

- La circolazione delle macchine operatrici deve avvenire utilizzando percorsi ben definiti e la velocità deve risultare ridotta a passo d'uomo.
- Il personale non strettamente necessario alle lavorazioni dovrà allontanarsi dalla zona interessata e gli addetti dovranno adottare, se del caso, i dispositivi di protezione individuale idonei alle attività.
- L'area sottostante la zona operativa del cestello deve essere opportunamente delimitata.
- Utilizzo di casco (DPI da adottare)
- Utilizzo di indumenti ad alta visibilità (DPI da adottare)
- L'area sottostante la traiettoria di passaggio dei carichi deve essere opportunamente delimitata.

1833) Interferenza nel periodo dal 455° g al 494° g dall'inizio dei lavori, per un totale di 40 giorni lavorativi. Fasi:

- **Distribuzione impianto FM**
- **Applicazione di fibre in acciaio all'estradosso per consolidamento solaio**

Le lavorazioni su elencate sono eseguite rispettivamente dal 455° g al 494° g per 40 giorni lavorativi, e dal 441° g al 600° g per 160 giorni lavorativi.

Dette lavorazioni interferiscono fra loro per i seguenti periodi: dal 455° g al 494° g per 40 giorni lavorativi.

Coordinamento:

- Le operazioni di sollevamento e/o di trasporto di carichi devono avvenire evitando il passaggio dei carichi sospesi al di sopra di postazioni di lavoro.
- L'area sottostante la traiettoria di passaggio dei carichi deve essere opportunamente delimitata.
- Utilizzo di casco (DPI da adottare)

1834) Interferenza nel periodo dal 455° g al 494° g dall'inizio dei lavori, per un totale di 40 giorni lavorativi. Fasi:

- **Realizzazione della rete di distribuzione e terminali per impianto di climatizzazione (caldo e freddo)**
- **Rimozione di copertura bituminosa contenente amianto**

Le lavorazioni su elencate sono eseguite rispettivamente dal 455° g al 494° g per 40 giorni lavorativi, e dal 365° g al 544° g per 180 giorni lavorativi.

Dette lavorazioni interferiscono fra loro per i seguenti periodi: dal 455° g al 494° g per 40 giorni lavorativi.

Coordinamento:

- Il personale non strettamente necessario alle lavorazioni dovrà allontanarsi dalla zona interessata e gli addetti dovranno adottare, se del caso, i dispositivi di protezione individuale idonei alle attività.
- In prossimità della zona d'intervento è necessario allontanare preventivamente tutti i materiali facilmente infiammabili; qualora i suddetti materiali non possono essere allontanati è necessario proteggerli con teli protettivi.
- In prossimità della zona d'intervento deve essere tenuto a disposizione un estintore portatile.
- Delimitare e segnalare la zona di intervento a radiazioni non ionizzanti.
- La circolazione delle macchine operatrici deve avvenire utilizzando percorsi ben definiti e la velocità deve risultare ridotta a passo d'uomo.
- Durante il trasporto di materiale sfuso ad elevata polverosità è necessario provvedere ad inumidire i materiali stessi per limitare la formazione di polveri.
- Utilizzo di indumenti ad alta visibilità (DPI da adottare)
- Utilizzo di maschera antipolvere (DPI da adottare)
- Le operazioni di sollevamento e/o di trasporto di carichi devono avvenire evitando il passaggio dei carichi sospesi al di sopra di postazioni di lavoro.
- L'area sottostante la traiettoria di passaggio dei carichi deve essere opportunamente delimitata.
- Utilizzo di casco (DPI da adottare)

1835) Interferenza nel periodo dal 455° g al 494° g dall'inizio dei lavori, per un totale di 40 giorni lavorativi. Fasi:

- **Realizzazione della rete di distribuzione e terminali per impianto di climatizzazione (caldo e freddo)**
- **Applicazione di fibre in acciaio all'intradosso per consolidamento solaio**

Le lavorazioni su elencate sono eseguite rispettivamente dal 455° g al 494° g per 40 giorni lavorativi, e dal 453° g al 602° g per 150 giorni lavorativi.

Dette lavorazioni interferiscono fra loro per i seguenti periodi: dal 455° g al 494° g per 40 giorni lavorativi.

Coordinamento:

- Il personale non strettamente necessario alle lavorazioni dovrà allontanarsi dalla zona interessata e gli addetti dovranno adottare, se del caso, i dispositivi di protezione individuale idonei alle attività.
- In prossimità della zona d'intervento è necessario allontanare preventivamente tutti i materiali facilmente infiammabili; qualora i suddetti materiali non possono essere allontanati è necessario proteggerli con teli protettivi.
- In prossimità della zona d'intervento deve essere tenuto a disposizione un estintore portatile.
- Delimitare e segnalare la zona di intervento a radiazioni non ionizzanti.
- La circolazione delle macchine operatrici deve avvenire utilizzando percorsi ben definiti e la velocità deve risultare ridotta a passo d'uomo.
- L'area sottostante la zona operativa del cestello deve essere opportunamente delimitata.
- Utilizzo di casco (DPI da adottare)
- Utilizzo di indumenti ad alta visibilità (DPI da adottare)
- L'area sottostante la traiettoria di passaggio dei carichi deve essere opportunamente delimitata.

1836) Interferenza nel periodo dal 455° g al 494° g dall'inizio dei lavori, per un totale di 40 giorni lavorativi. Fasi:
- Realizzazione della rete idrica e degli attacchi per impianto antincendio
- Rimozione di copertura bituminosa contenente amianto

Le lavorazioni su elencate sono eseguite rispettivamente dal 455° g al 494° g per 40 giorni lavorativi, e dal 365° g al 544° g per 180 giorni lavorativi.

Dette lavorazioni interferiscono fra loro per i seguenti periodi: dal 455° g al 494° g per 40 giorni lavorativi.

Coordinamento:

- a) Il personale non strettamente necessario alle lavorazioni dovrà allontanarsi dalla zona interessata e gli addetti dovranno adottare, se del caso, i dispositivi di protezione individuale idonei alle attività.
- b) In prossimità della zona d'intervento è necessario allontanare preventivamente tutti i materiali facilmente infiammabili; qualora i suddetti materiali non possono essere allontanati è necessario proteggerli con teli protettivi.
- c) In prossimità della zona d'intervento deve essere tenuto a disposizione un estintore portatile.
- d) Delimitare e segnalare la zona di intervento a radiazioni non ionizzanti.
- e) La circolazione delle macchine operatrici deve avvenire utilizzando percorsi ben definiti e la velocità deve risultare ridotta a passo d'uomo.
- f) Durante il trasporto di materiale sfuso ad elevata polverosità è necessario provvedere ad inumidire i materiali stessi per limitare la formazione di polveri.
- g) Utilizzo di indumenti ad alta visibilità (DPI da adottare)
- h) Utilizzo di maschera antipolvere (DPI da adottare)
- i) Le operazioni di sollevamento e/o di trasporto di carichi devono avvenire evitando il passaggio dei carichi sospesi al di sopra di postazioni di lavoro.
- j) L'area sottostante la traiettoria di passaggio dei carichi deve essere opportunamente delimitata.
- k) Utilizzo di casco (DPI da adottare)

1837) Interferenza nel periodo dal 455° g al 494° g dall'inizio dei lavori, per un totale di 40 giorni lavorativi. Fasi:
- Distribuzione dell'impianto di rilevazione e allarme incendio
- Distribuzione di impianto rete dati, BMS e domotica

Le lavorazioni su elencate sono eseguite rispettivamente dal 455° g al 494° g per 40 giorni lavorativi, e dal 455° g al 494° g per 40 giorni lavorativi.

Dette lavorazioni interferiscono fra loro per i seguenti periodi: dal 455° g al 494° g per 40 giorni lavorativi.

Coordinamento:

- a) Le attività interferenti saranno opportunamente distanziate spazialmente.
- b) Le attività interferenti saranno opportunamente distanziate temporalmente.
- c) Le operazioni di sollevamento e/o di trasporto di carichi devono avvenire evitando il passaggio dei carichi sospesi al di sopra di postazioni di lavoro.
- d) La circolazione delle macchine operatrici deve avvenire utilizzando percorsi ben definiti e la velocità deve risultare ridotta a passo d'uomo.

1838) Interferenza nel periodo dal 455° g al 494° g dall'inizio dei lavori, per un totale di 40 giorni lavorativi. Fasi:
- Realizzazione della rete idrica e degli attacchi per impianto antincendio
- Applicazione di fibre in acciaio all'intradosso per consolidamento solaio

Le lavorazioni su elencate sono eseguite rispettivamente dal 455° g al 494° g per 40 giorni lavorativi, e dal 453° g al 602° g per 150 giorni lavorativi.

Dette lavorazioni interferiscono fra loro per i seguenti periodi: dal 455° g al 494° g per 40 giorni lavorativi.

Coordinamento:

- a) Il personale non strettamente necessario alle lavorazioni dovrà allontanarsi dalla zona interessata e gli addetti dovranno adottare, se del caso, i dispositivi di protezione individuale idonei alle attività.
- b) In prossimità della zona d'intervento è necessario allontanare preventivamente tutti i materiali facilmente infiammabili; qualora i suddetti materiali non possono essere allontanati è necessario proteggerli con teli protettivi.
- c) In prossimità della zona d'intervento deve essere tenuto a disposizione un estintore portatile.
- d) Delimitare e segnalare la zona di intervento a radiazioni non ionizzanti.
- e) La circolazione delle macchine operatrici deve avvenire utilizzando percorsi ben definiti e la velocità deve risultare ridotta a passo d'uomo.
- f) L'area sottostante la zona operativa del cestello deve essere opportunamente delimitata.
- g) Utilizzo di casco (DPI da adottare)
- h) Utilizzo di indumenti ad alta visibilità (DPI da adottare)
- i) L'area sottostante la traiettoria di passaggio dei carichi deve essere opportunamente delimitata.

1839) Interferenza nel periodo dal 455° g al 494° g dall'inizio dei lavori, per un totale di 40 giorni lavorativi. Fasi:
- Realizzazione della rete di distribuzione di impianto idrico-sanitario
- Rimozione di copertura bituminosa contenente amianto

Le lavorazioni su elencate sono eseguite rispettivamente dal 455° g al 494° g per 40 giorni lavorativi, e dal 365° g al 544° g per 180 giorni lavorativi.

Dette lavorazioni interferiscono fra loro per i seguenti periodi: dal 455° g al 494° g per 40 giorni lavorativi.

Coordinamento:

- a) Il personale non strettamente necessario alle lavorazioni dovrà allontanarsi dalla zona interessata e gli addetti dovranno adottare, se del caso, i dispositivi di protezione individuale idonei alle attività.
- b) In prossimità della zona d'intervento è necessario allontanare preventivamente tutti i materiali facilmente infiammabili; qualora i suddetti materiali non possono essere allontanati è necessario proteggerli con teli protettivi.
- c) In prossimità della zona d'intervento deve essere tenuto a disposizione un estintore portatile.

- d) Delimitare e segnalare la zona di intervento a radiazioni non ionizzanti.
- e) La circolazione delle macchine operatrici deve avvenire utilizzando percorsi ben definiti e la velocità deve risultare ridotta a passo d'uomo.
- f) Durante il trasporto di materiale sfuso ad elevata polverosità è necessario provvedere ad inumidire i materiali stessi per limitare la formazione di polveri.
- g) Utilizzo di indumenti ad alta visibilità (DPI da adottare)
- h) Utilizzo di maschera antipolvere (DPI da adottare)
- i) Le operazioni di sollevamento e/o di trasporto di carichi devono avvenire evitando il passaggio dei carichi sospesi al di sopra di postazioni di lavoro.
- j) L'area sottostante la traiettoria di passaggio dei carichi deve essere opportunamente delimitata.
- k) Utilizzo di casco (DPI da adottare)

1840) Interferenza nel periodo dal 455° g al 494° g dall'inizio dei lavori, per un totale di 40 giorni lavorativi. Fasi:

- **Distribuzione dell'impianto di rilevazione e allarme incendio**
- **Applicazione di fibre in acciaio all'estradosso per consolidamento solaio**

Le lavorazioni su elencate sono eseguite rispettivamente dal 455° g al 494° g per 40 giorni lavorativi, e dal 441° g al 600° g per 160 giorni lavorativi.

Dette lavorazioni interferiscono fra loro per i seguenti periodi: dal 455° g al 494° g per 40 giorni lavorativi.

Coordinamento:

- a) Le operazioni di sollevamento e/o di trasporto di carichi devono avvenire evitando il passaggio dei carichi sospesi al di sopra di postazioni di lavoro.
- b) L'area sottostante la traiettoria di passaggio dei carichi deve essere opportunamente delimitata.
- c) Utilizzo di casco (DPI da adottare)

1841) Interferenza nel periodo dal 455° g al 494° g dall'inizio dei lavori, per un totale di 40 giorni lavorativi. Fasi:

- **Distribuzione di impianto rete dati, BMS e domotica**
- **Applicazione di fibre in acciaio all'estradosso per consolidamento solaio**

Le lavorazioni su elencate sono eseguite rispettivamente dal 455° g al 494° g per 40 giorni lavorativi, e dal 441° g al 600° g per 160 giorni lavorativi.

Dette lavorazioni interferiscono fra loro per i seguenti periodi: dal 455° g al 494° g per 40 giorni lavorativi.

Coordinamento:

- a) Le operazioni di sollevamento e/o di trasporto di carichi devono avvenire evitando il passaggio dei carichi sospesi al di sopra di postazioni di lavoro.
- b) L'area sottostante la traiettoria di passaggio dei carichi deve essere opportunamente delimitata.
- c) Utilizzo di casco (DPI da adottare)

1842) Interferenza nel periodo dal 455° g al 494° g dall'inizio dei lavori, per un totale di 40 giorni lavorativi. Fasi:

- **Realizzazione di impianto antintrusione/videosorveglianza**
- **Applicazione di fibre in acciaio all'estradosso per consolidamento solaio**

Le lavorazioni su elencate sono eseguite rispettivamente dal 455° g al 494° g per 40 giorni lavorativi, e dal 441° g al 600° g per 160 giorni lavorativi.

Dette lavorazioni interferiscono fra loro per i seguenti periodi: dal 455° g al 494° g per 40 giorni lavorativi.

Coordinamento:

- a) Le operazioni di sollevamento e/o di trasporto di carichi devono avvenire evitando il passaggio dei carichi sospesi al di sopra di postazioni di lavoro.
- b) L'area sottostante la traiettoria di passaggio dei carichi deve essere opportunamente delimitata.
- c) Utilizzo di casco (DPI da adottare)

1843) Interferenza nel periodo dal 455° g al 494° g dall'inizio dei lavori, per un totale di 40 giorni lavorativi. Fasi:

- **Distribuzione impianto illuminazione normale e di emergenza**
- **Applicazione di fibre in acciaio all'estradosso per consolidamento solaio**

Le lavorazioni su elencate sono eseguite rispettivamente dal 455° g al 494° g per 40 giorni lavorativi, e dal 441° g al 600° g per 160 giorni lavorativi.

Dette lavorazioni interferiscono fra loro per i seguenti periodi: dal 455° g al 494° g per 40 giorni lavorativi.

Coordinamento:

- a) Le operazioni di sollevamento e/o di trasporto di carichi devono avvenire evitando il passaggio dei carichi sospesi al di sopra di postazioni di lavoro.
- b) L'area sottostante la traiettoria di passaggio dei carichi deve essere opportunamente delimitata.
- c) Utilizzo di casco (DPI da adottare)

1844) Interferenza nel periodo dal 455° g al 494° g dall'inizio dei lavori, per un totale di 40 giorni lavorativi. Fasi:

- **Realizzazione delle canalizzazioni**
- **Rimozione di copertura bituminosa contenente amianto**

Le lavorazioni su elencate sono eseguite rispettivamente dal 455° g al 494° g per 40 giorni lavorativi, e dal 365° g al 544° g per 180 giorni lavorativi.

Dette lavorazioni interferiscono fra loro per i seguenti periodi: dal 455° g al 494° g per 40 giorni lavorativi.

Coordinamento:

- a) La circolazione delle macchine operatrici deve avvenire utilizzando percorsi ben definiti e la velocità deve risultare ridotta a passo d'uomo.
- b) Il personale non strettamente necessario alle lavorazioni dovrà allontanarsi dalla zona interessata e gli addetti dovranno adottare, se del caso, i dispositivi di protezione individuale idonei alle attività.
- c) Durante il trasporto di materiale sfuso ad elevata polverosità è necessario provvedere ad inumidire i materiali stessi per limitare la formazione di polveri.
- d) Utilizzo di indumenti ad alta visibilità (DPI da adottare)
- e) Utilizzo di maschera antipolvere (DPI da adottare)
- f) Le operazioni di sollevamento e/o di trasporto di carichi devono avvenire evitando il passaggio dei carichi sospesi al di sopra di postazioni di lavoro.
- g) L'area sottostante la traiettoria di passaggio dei carichi deve essere opportunamente delimitata.
- h) Utilizzo di casco (DPI da adottare)

1845) Interferenza nel periodo dal 464° g al 483° g dall'inizio dei lavori, per un totale di 20 giorni lavorativi. Fasi:
- Applicazione di fibre in acciaio all'intradosso per consolidamento solaio
- Posa di pavimenti per interni in marmo

Le lavorazioni su elencate sono eseguite rispettivamente dal 453° g al 602° g per 150 giorni lavorativi, e dal 464° g al 483° g per 20 giorni lavorativi.

Dette lavorazioni interferiscono fra loro per i seguenti periodi: dal 464° g al 483° g per 20 giorni lavorativi.

Coordinamento:

- a) La circolazione delle macchine operatrici deve avvenire utilizzando percorsi ben definiti e la velocità deve risultare ridotta a passo d'uomo.
- b) Il personale non strettamente necessario alle lavorazioni dovrà allontanarsi dalla zona interessata e gli addetti dovranno adottare, se del caso, i dispositivi di protezione individuale idonei alle attività.
- c) L'area sottostante la zona operativa del cestello deve essere opportunamente delimitata.
- d) Utilizzo di casco (DPI da adottare)
- e) Utilizzo di indumenti ad alta visibilità (DPI da adottare)
- f) L'area sottostante la traiettoria di passaggio dei carichi deve essere opportunamente delimitata.
- g) Delimitare e segnalare la zona di intervento a livello di rumorosità elevato.
- h) Utilizzo di otoprotettori (DPI da adottare)

1846) Interferenza nel periodo dal 464° g al 469° g dall'inizio dei lavori, per un totale di 6 giorni lavorativi. Fasi:
- Realizzazione di solaio in c.a. in opera o prefabbricato
- Posa di pavimenti per interni in marmo

Le lavorazioni su elencate sono eseguite rispettivamente dal 445° g al 469° g per 25 giorni lavorativi, e dal 464° g al 483° g per 20 giorni lavorativi.

Dette lavorazioni interferiscono fra loro per i seguenti periodi: dal 464° g al 469° g per 6 giorni lavorativi.

Coordinamento:

- a) La circolazione delle macchine operatrici deve avvenire utilizzando percorsi ben definiti e la velocità deve risultare ridotta a passo d'uomo.
- b) Il personale non strettamente necessario alle lavorazioni dovrà allontanarsi dalla zona interessata e gli addetti dovranno adottare, se del caso, i dispositivi di protezione individuale idonei alle attività.
- c) Utilizzo di indumenti ad alta visibilità (DPI da adottare)
- d) Delimitare e segnalare la zona d'intervento sottoposta a caduta di materiali dall'alto.
- e) Utilizzo di casco (DPI da adottare)
- f) Le operazioni di sollevamento e/o di trasporto di carichi devono avvenire evitando il passaggio dei carichi sospesi al di sopra di postazioni di lavoro.
- g) L'area sottostante la traiettoria di passaggio dei carichi deve essere opportunamente delimitata.
- h) Delimitare e segnalare la zona di intervento a livello di rumorosità elevato.
- i) Utilizzo di otoprotettori (DPI da adottare)

1847) Interferenza nel periodo dal 464° g al 483° g dall'inizio dei lavori, per un totale di 20 giorni lavorativi. Fasi:
- Formazione intonaci interni (tradizionali)
- Rimozione di copertura bituminosa contenente amianto

Le lavorazioni su elencate sono eseguite rispettivamente dal 464° g al 483° g per 20 giorni lavorativi, e dal 365° g al 544° g per 180 giorni lavorativi.

Dette lavorazioni interferiscono fra loro per i seguenti periodi: dal 464° g al 483° g per 20 giorni lavorativi.

Coordinamento:

- a) Le operazioni di sollevamento e/o di trasporto di carichi devono avvenire evitando il passaggio dei carichi sospesi al di sopra di postazioni di lavoro.
- b) L'area sottostante la traiettoria di passaggio dei carichi deve essere opportunamente delimitata.
- c) Le postazioni di lavoro fisse devono essere protette da un solido impalcato sovrastante, ad altezza non maggiore di 3 metri da terra, a protezione contro la caduta di materiali.
- d) Delimitare e segnalare la zona di intervento a livello di rumorosità elevato.
- e) Utilizzo di otoprotettori (DPI da adottare)
- f) La circolazione delle macchine operatrici deve avvenire utilizzando percorsi ben definiti e la velocità deve risultare ridotta a passo d'uomo.
- g) Il personale non strettamente necessario alle lavorazioni dovrà allontanarsi dalla zona interessata e gli addetti dovranno adottare, se del caso, i dispositivi di protezione individuale idonei alle attività.
- h) Durante il trasporto di materiale sfuso ad elevata polverosità è necessario provvedere ad inumidire i materiali stessi per limitare la formazione di polveri.
- i) Utilizzo di indumenti ad alta visibilità (DPI da adottare)

- j) Utilizzo di maschera antipolvere (DPI da adottare)
- k) Utilizzo di casco (DPI da adottare)

1848) Interferenza nel periodo dal 464° g al 483° g dall'inizio dei lavori, per un totale di 20 giorni lavorativi. Fasi:
- Posa di pavimenti per interni in marmo
- Rimozione di copertura bituminosa contenente amianto

Le lavorazioni su elencate sono eseguite rispettivamente dal 464° g al 483° g per 20 giorni lavorativi, e dal 365° g al 544° g per 180 giorni lavorativi.

Dette lavorazioni interferiscono fra loro per i seguenti periodi: dal 464° g al 483° g per 20 giorni lavorativi.

Coordinamento:

- a) L'area sottostante la traiettoria di passaggio dei carichi deve essere opportunamente delimitata.
- b) Utilizzo di casco (DPI da adottare)
- c) Delimitare e segnalare la zona di intervento a livello di rumorosità elevato.
- d) Utilizzo di otoprotettori (DPI da adottare)
- e) La circolazione delle macchine operatrici deve avvenire utilizzando percorsi ben definiti e la velocità deve risultare ridotta a passo d'uomo.
- f) Il personale non strettamente necessario alle lavorazioni dovrà allontanarsi dalla zona interessata e gli addetti dovranno adottare, se del caso, i dispositivi di protezione individuale idonei alle attività.
- g) Durante il trasporto di materiale sfuso ad elevata polverosità è necessario provvedere ad inumidire i materiali stessi per limitare la formazione di polveri.
- h) Utilizzo di indumenti ad alta visibilità (DPI da adottare)
- i) Utilizzo di maschera antipolvere (DPI da adottare)
- j) Le operazioni di sollevamento e/o di trasporto di carichi devono avvenire evitando il passaggio dei carichi sospesi al di sopra di postazioni di lavoro.

1849) Interferenza nel periodo dal 464° g al 483° g dall'inizio dei lavori, per un totale di 20 giorni lavorativi. Fasi:
- Formazione intonaci interni (tradizionali)
- Applicazione di fibre in acciaio all'intradosso per consolidamento solaio

Le lavorazioni su elencate sono eseguite rispettivamente dal 464° g al 483° g per 20 giorni lavorativi, e dal 453° g al 602° g per 150 giorni lavorativi.

Dette lavorazioni interferiscono fra loro per i seguenti periodi: dal 464° g al 483° g per 20 giorni lavorativi.

Coordinamento:

- a) Le operazioni di sollevamento e/o di trasporto di carichi devono avvenire evitando il passaggio dei carichi sospesi al di sopra di postazioni di lavoro.
- b) L'area sottostante la traiettoria di passaggio dei carichi deve essere opportunamente delimitata.
- c) Le postazioni di lavoro fisse devono essere protette da un solido impalcato sovrastante, ad altezza non maggiore di 3 metri da terra, a protezione contro la caduta di materiali.
- d) Delimitare e segnalare la zona di intervento a livello di rumorosità elevato.
- e) Utilizzo di otoprotettori (DPI da adottare)
- f) La circolazione delle macchine operatrici deve avvenire utilizzando percorsi ben definiti e la velocità deve risultare ridotta a passo d'uomo.
- g) Il personale non strettamente necessario alle lavorazioni dovrà allontanarsi dalla zona interessata e gli addetti dovranno adottare, se del caso, i dispositivi di protezione individuale idonei alle attività.
- h) L'area sottostante la zona operativa del cestello deve essere opportunamente delimitata.
- i) Utilizzo di casco (DPI da adottare)
- j) Utilizzo di indumenti ad alta visibilità (DPI da adottare)

1850) Interferenza nel periodo dal 464° g al 483° g dall'inizio dei lavori, per un totale di 20 giorni lavorativi. Fasi:
- Applicazione di fibre in acciaio all'estradosso per consolidamento solaio
- Posa di pavimenti per interni in marmo

Le lavorazioni su elencate sono eseguite rispettivamente dal 441° g al 600° g per 160 giorni lavorativi, e dal 464° g al 483° g per 20 giorni lavorativi.

Dette lavorazioni interferiscono fra loro per i seguenti periodi: dal 464° g al 483° g per 20 giorni lavorativi.

Coordinamento:

- a) Le operazioni di sollevamento e/o di trasporto di carichi devono avvenire evitando il passaggio dei carichi sospesi al di sopra di postazioni di lavoro.
- b) L'area sottostante la traiettoria di passaggio dei carichi deve essere opportunamente delimitata.
- c) Utilizzo di casco (DPI da adottare)
- d) Delimitare e segnalare la zona di intervento a livello di rumorosità elevato.
- e) Utilizzo di otoprotettori (DPI da adottare)

1851) Interferenza nel periodo dal 464° g al 483° g dall'inizio dei lavori, per un totale di 20 giorni lavorativi. Fasi:
- Distribuzione di impianto rete dati, BMS e domotica
- Formazione intonaci interni (tradizionali)

Le lavorazioni su elencate sono eseguite rispettivamente dal 455° g al 494° g per 40 giorni lavorativi, e dal 464° g al 483° g per 20 giorni lavorativi.

Dette lavorazioni interferiscono fra loro per i seguenti periodi: dal 464° g al 483° g per 20 giorni lavorativi.

Coordinamento:

- a) Le postazioni di lavoro fisse devono essere protette da un solido impalcato sovrastante, ad altezza non maggiore di 3 metri da terra, a protezione

contro la caduta di materiali.

b) Delimitare e segnalare la zona di intervento a livello di rumorosità elevato.

c) Utilizzo di otoprotettori (DPI da adottare)

d) Le operazioni di sollevamento e/o di trasporto di carichi devono avvenire evitando il passaggio dei carichi sospesi al di sopra di postazioni di lavoro.

e) L'area sottostante la traiettoria di passaggio dei carichi deve essere opportunamente delimitata.

1852) Interferenza nel periodo dal 464° g al 469° g dall'inizio dei lavori, per un totale di 6 giorni lavorativi. Fasi:

- Formazione intonaci interni (tradizionali)

- Realizzazione di solaio in c.a. in opera o prefabbricato

Le lavorazioni su elencate sono eseguite rispettivamente dal 464° g al 483° g per 20 giorni lavorativi, e dal 445° g al 469° g per 25 giorni lavorativi.

Dette lavorazioni interferiscono fra loro per i seguenti periodi: dal 464° g al 469° g per 6 giorni lavorativi.

Coordinamento:

a) Le operazioni di sollevamento e/o di trasporto di carichi devono avvenire evitando il passaggio dei carichi sospesi al di sopra di postazioni di lavoro.

b) L'area sottostante la traiettoria di passaggio dei carichi deve essere opportunamente delimitata.

c) Le postazioni di lavoro fisse devono essere protette da un solido impalcato sovrastante, ad altezza non maggiore di 3 metri da terra, a protezione contro la caduta di materiali.

d) Delimitare e segnalare la zona di intervento a livello di rumorosità elevato.

e) Utilizzo di otoprotettori (DPI da adottare)

f) La circolazione delle macchine operatrici deve avvenire utilizzando percorsi ben definiti e la velocità deve risultare ridotta a passo d'uomo.

g) Il personale non strettamente necessario alle lavorazioni dovrà allontanarsi dalla zona interessata e gli addetti dovranno adottare, se del caso, i dispositivi di protezione individuale idonei alle attività.

h) Utilizzo di indumenti ad alta visibilità (DPI da adottare)

i) Delimitare e segnalare la zona d'intervento sottoposta a caduta di materiali dall'alto.

j) Utilizzo di casco (DPI da adottare)

1853) Interferenza nel periodo dal 464° g al 483° g dall'inizio dei lavori, per un totale di 20 giorni lavorativi. Fasi:

- Realizzazione di impianto antintrusione/videosorveglianza

- Formazione intonaci interni (tradizionali)

Le lavorazioni su elencate sono eseguite rispettivamente dal 455° g al 494° g per 40 giorni lavorativi, e dal 464° g al 483° g per 20 giorni lavorativi.

Dette lavorazioni interferiscono fra loro per i seguenti periodi: dal 464° g al 483° g per 20 giorni lavorativi.

Coordinamento:

a) Le postazioni di lavoro fisse devono essere protette da un solido impalcato sovrastante, ad altezza non maggiore di 3 metri da terra, a protezione contro la caduta di materiali.

b) Delimitare e segnalare la zona di intervento a livello di rumorosità elevato.

c) Utilizzo di otoprotettori (DPI da adottare)

d) Le operazioni di sollevamento e/o di trasporto di carichi devono avvenire evitando il passaggio dei carichi sospesi al di sopra di postazioni di lavoro.

e) L'area sottostante la traiettoria di passaggio dei carichi deve essere opportunamente delimitata.

1854) Interferenza nel periodo dal 464° g al 483° g dall'inizio dei lavori, per un totale di 20 giorni lavorativi. Fasi:

- Distribuzione dell'impianto di rilevazione e allarme incendio

- Posa di pavimenti per interni in marmo

Le lavorazioni su elencate sono eseguite rispettivamente dal 455° g al 494° g per 40 giorni lavorativi, e dal 464° g al 483° g per 20 giorni lavorativi.

Dette lavorazioni interferiscono fra loro per i seguenti periodi: dal 464° g al 483° g per 20 giorni lavorativi.

Coordinamento:

a) Delimitare e segnalare la zona di intervento a livello di rumorosità elevato.

b) Utilizzo di otoprotettori (DPI da adottare)

c) L'area sottostante la traiettoria di passaggio dei carichi deve essere opportunamente delimitata.

d) Utilizzo di casco (DPI da adottare)

1855) Interferenza nel periodo dal 464° g al 483° g dall'inizio dei lavori, per un totale di 20 giorni lavorativi. Fasi:

- Distribuzione impianto illuminazione normale e di emergenza

- Posa di pavimenti per interni in marmo

Le lavorazioni su elencate sono eseguite rispettivamente dal 455° g al 494° g per 40 giorni lavorativi, e dal 464° g al 483° g per 20 giorni lavorativi.

Dette lavorazioni interferiscono fra loro per i seguenti periodi: dal 464° g al 483° g per 20 giorni lavorativi.

Coordinamento:

a) Delimitare e segnalare la zona di intervento a livello di rumorosità elevato.

b) Utilizzo di otoprotettori (DPI da adottare)

c) L'area sottostante la traiettoria di passaggio dei carichi deve essere opportunamente delimitata.

d) Utilizzo di casco (DPI da adottare)

1856) Interferenza nel periodo dal 464° g al 483° g dall'inizio dei lavori, per un totale di 20 giorni lavorativi. Fasi:

- **Distribuzione impianto FM**
- **Posa di pavimenti per interni in marmo**

Le lavorazioni su elencate sono eseguite rispettivamente dal 455° g al 494° g per 40 giorni lavorativi, e dal 464° g al 483° g per 20 giorni lavorativi.

Dette lavorazioni interferiscono fra loro per i seguenti periodi: dal 464° g al 483° g per 20 giorni lavorativi.

Coordinamento:

- Delimitare e segnalare la zona di intervento a livello di rumorosità elevato.
- Utilizzo di otoprotettori (DPI da adottare)
- L'area sottostante la traiettoria di passaggio dei carichi deve essere opportunamente delimitata.
- Utilizzo di casco (DPI da adottare)

1857) Interferenza nel periodo dal 464° g al 483° g dall'inizio dei lavori, per un totale di 20 giorni lavorativi. Fasi:

- **Formazione intonaci interni (tradizionali)**
- **Posa di pavimenti per interni in marmo**

Le lavorazioni su elencate sono eseguite rispettivamente dal 464° g al 483° g per 20 giorni lavorativi, e dal 464° g al 483° g per 20 giorni lavorativi.

Dette lavorazioni interferiscono fra loro per i seguenti periodi: dal 464° g al 483° g per 20 giorni lavorativi.

Coordinamento:

- Le postazioni di lavoro fisse devono essere protette da un solido impalcato sovrastante, ad altezza non maggiore di 3 metri da terra, a protezione contro la caduta di materiali.
- Delimitare e segnalare la zona di intervento a livello di rumorosità elevato.
- Utilizzo di otoprotettori (DPI da adottare)
- Le operazioni di sollevamento e/o di trasporto di carichi devono avvenire evitando il passaggio dei carichi sospesi al di sopra di postazioni di lavoro.
- L'area sottostante la traiettoria di passaggio dei carichi deve essere opportunamente delimitata.
- Utilizzo di casco (DPI da adottare)

1858) Interferenza nel periodo dal 464° g al 483° g dall'inizio dei lavori, per un totale di 20 giorni lavorativi. Fasi:

- **Distribuzione di impianto rete dati, BMS e domotica**
- **Posa di pavimenti per interni in marmo**

Le lavorazioni su elencate sono eseguite rispettivamente dal 455° g al 494° g per 40 giorni lavorativi, e dal 464° g al 483° g per 20 giorni lavorativi.

Dette lavorazioni interferiscono fra loro per i seguenti periodi: dal 464° g al 483° g per 20 giorni lavorativi.

Coordinamento:

- Delimitare e segnalare la zona di intervento a livello di rumorosità elevato.
- Utilizzo di otoprotettori (DPI da adottare)
- L'area sottostante la traiettoria di passaggio dei carichi deve essere opportunamente delimitata.
- Utilizzo di casco (DPI da adottare)

1859) Interferenza nel periodo dal 464° g al 483° g dall'inizio dei lavori, per un totale di 20 giorni lavorativi. Fasi:

- **Realizzazione di impianto antintrusione/videosorveglianza**
- **Posa di pavimenti per interni in marmo**

Le lavorazioni su elencate sono eseguite rispettivamente dal 455° g al 494° g per 40 giorni lavorativi, e dal 464° g al 483° g per 20 giorni lavorativi.

Dette lavorazioni interferiscono fra loro per i seguenti periodi: dal 464° g al 483° g per 20 giorni lavorativi.

Coordinamento:

- Delimitare e segnalare la zona di intervento a livello di rumorosità elevato.
- Utilizzo di otoprotettori (DPI da adottare)
- L'area sottostante la traiettoria di passaggio dei carichi deve essere opportunamente delimitata.
- Utilizzo di casco (DPI da adottare)

1860) Interferenza nel periodo dal 464° g al 483° g dall'inizio dei lavori, per un totale di 20 giorni lavorativi. Fasi:

- **Realizzazione della rete idrica e degli attacchi per impianto antincendio**
- **Posa di pavimenti per interni in marmo**

Le lavorazioni su elencate sono eseguite rispettivamente dal 455° g al 494° g per 40 giorni lavorativi, e dal 464° g al 483° g per 20 giorni lavorativi.

Dette lavorazioni interferiscono fra loro per i seguenti periodi: dal 464° g al 483° g per 20 giorni lavorativi.

Coordinamento:

- In prossimità della zona d'intervento è necessario allontanare preventivamente tutti i materiali facilmente infiammabili; qualora i suddetti materiali non possono essere allontanati è necessario proteggerli con teli protettivi.
- In prossimità della zona d'intervento deve essere tenuto a disposizione un estintore portatile.

- c) Delimitare e segnalare la zona di intervento a radiazioni non ionizzanti.
- d) Delimitare e segnalare la zona di intervento a livello di rumorosità elevato.
- e) Utilizzo di otoprotettori (DPI da adottare)
- f) Il personale non strettamente necessario alle lavorazioni dovrà allontanarsi dalla zona interessata e gli addetti dovranno adottare, se del caso, i dispositivi di protezione individuale idonei alle attività.
- g) L'area sottostante la traiettoria di passaggio dei carichi deve essere opportunamente delimitata.
- h) Utilizzo di casco (DPI da adottare)

1861) Interferenza nel periodo dal 464° g al 475° g dall'inizio dei lavori, per un totale di 12 giorni lavorativi. Fasi:

- **Realizzazione di contropareti e controsoffitti**
- **Posa di pavimenti per interni in marmo**

Le lavorazioni su elencate sono eseguite rispettivamente dal 446° g al 475° g per 30 giorni lavorativi, e dal 464° g al 483° g per 20 giorni lavorativi.

Dette lavorazioni interferiscono fra loro per i seguenti periodi: dal 464° g al 475° g per 12 giorni lavorativi.

Coordinamento:

- a) Delimitare e segnalare la zona di intervento a livello di rumorosità elevato.
- b) Utilizzo di otoprotettori (DPI da adottare)
- c) Le operazioni di sollevamento e/o di trasporto di carichi devono avvenire evitando il passaggio dei carichi sospesi al di sopra di postazioni di lavoro.
- d) L'area sottostante la traiettoria di passaggio dei carichi deve essere opportunamente delimitata.
- e) Utilizzo di casco (DPI da adottare)

1862) Interferenza nel periodo dal 464° g al 475° g dall'inizio dei lavori, per un totale di 12 giorni lavorativi. Fasi:

- **Realizzazione di tramezzature interne**
- **Posa di pavimenti per interni in marmo**

Le lavorazioni su elencate sono eseguite rispettivamente dal 446° g al 475° g per 30 giorni lavorativi, e dal 464° g al 483° g per 20 giorni lavorativi.

Dette lavorazioni interferiscono fra loro per i seguenti periodi: dal 464° g al 475° g per 12 giorni lavorativi.

Coordinamento:

- a) Le postazioni di lavoro fisse devono essere protette da un solido impalcato sovrastante, ad altezza non maggiore di 3 metri da terra, a protezione contro la caduta di materiali.
- b) Delimitare e segnalare la zona di intervento a livello di rumorosità elevato.
- c) Utilizzo di otoprotettori (DPI da adottare)
- d) Le operazioni di sollevamento e/o di trasporto di carichi devono avvenire evitando il passaggio dei carichi sospesi al di sopra di postazioni di lavoro.
- e) L'area sottostante la traiettoria di passaggio dei carichi deve essere opportunamente delimitata.
- f) Utilizzo di casco (DPI da adottare)

1863) Interferenza nel periodo dal 464° g al 483° g dall'inizio dei lavori, per un totale di 20 giorni lavorativi. Fasi:

- **Realizzazione delle canalizzazioni**
- **Posa di pavimenti per interni in marmo**

Le lavorazioni su elencate sono eseguite rispettivamente dal 455° g al 494° g per 40 giorni lavorativi, e dal 464° g al 483° g per 20 giorni lavorativi.

Dette lavorazioni interferiscono fra loro per i seguenti periodi: dal 464° g al 483° g per 20 giorni lavorativi.

Coordinamento:

- a) Delimitare e segnalare la zona di intervento a livello di rumorosità elevato.
- b) Utilizzo di otoprotettori (DPI da adottare)
- c) L'area sottostante la traiettoria di passaggio dei carichi deve essere opportunamente delimitata.
- d) Utilizzo di casco (DPI da adottare)

1864) Interferenza nel periodo dal 464° g al 483° g dall'inizio dei lavori, per un totale di 20 giorni lavorativi. Fasi:

- **Realizzazione della rete di distribuzione di impianto idrico-sanitario**
- **Posa di pavimenti per interni in marmo**

Le lavorazioni su elencate sono eseguite rispettivamente dal 455° g al 494° g per 40 giorni lavorativi, e dal 464° g al 483° g per 20 giorni lavorativi.

Dette lavorazioni interferiscono fra loro per i seguenti periodi: dal 464° g al 483° g per 20 giorni lavorativi.

Coordinamento:

- a) In prossimità della zona d'intervento è necessario allontanare preventivamente tutti i materiali facilmente infiammabili; qualora i suddetti materiali non possono essere allontanati è necessario proteggerli con teli protettivi.
- b) In prossimità della zona d'intervento deve essere tenuto a disposizione un estintore portatile.
- c) Delimitare e segnalare la zona di intervento a radiazioni non ionizzanti.
- d) Delimitare e segnalare la zona di intervento a livello di rumorosità elevato.
- e) Utilizzo di otoprotettori (DPI da adottare)
- f) Il personale non strettamente necessario alle lavorazioni dovrà allontanarsi dalla zona interessata e gli addetti dovranno adottare, se del caso, i dispositivi di protezione individuale idonei alle attività.
- g) L'area sottostante la traiettoria di passaggio dei carichi deve essere opportunamente delimitata.

h) Utilizzo di casco (DPI da adottare)

1865) Interferenza nel periodo dal 464° g al 483° g dall'inizio dei lavori, per un totale di 20 giorni lavorativi. Fasi:
- Realizzazione della rete di distribuzione e terminali per impianto di climatizzazione (caldo e freddo)
- Posa di pavimenti per interni in marmo

Le lavorazioni su elencate sono eseguite rispettivamente dal 455° g al 494° g per 40 giorni lavorativi, e dal 464° g al 483° g per 20 giorni lavorativi.

Dette lavorazioni interferiscono fra loro per i seguenti periodi: dal 464° g al 483° g per 20 giorni lavorativi.

Coordinamento:

- In prossimità della zona d'intervento è necessario allontanare preventivamente tutti i materiali facilmente infiammabili; qualora i suddetti materiali non possono essere allontanati è necessario proteggerli con teli protettivi.
- In prossimità della zona d'intervento deve essere tenuto a disposizione un estintore portatile.
- Delimitare e segnalare la zona di intervento a radiazioni non ionizzanti.
- Delimitare e segnalare la zona di intervento a livello di rumorosità elevato.
- Utilizzo di otoprotettori (DPI da adottare)
- Il personale non strettamente necessario alle lavorazioni dovrà allontanarsi dalla zona interessata e gli addetti dovranno adottare, se del caso, i dispositivi di protezione individuale idonei alle attività.
- L'area sottostante la traiettoria di passaggio dei carichi deve essere opportunamente delimitata.
- Utilizzo di casco (DPI da adottare)

1866) Interferenza nel periodo dal 464° g al 483° g dall'inizio dei lavori, per un totale di 20 giorni lavorativi. Fasi:
- Formazione intonaci interni (tradizionali)
- Applicazione di fibre in acciaio all'estradosso per consolidamento solaio

Le lavorazioni su elencate sono eseguite rispettivamente dal 464° g al 483° g per 20 giorni lavorativi, e dal 441° g al 600° g per 160 giorni lavorativi.

Dette lavorazioni interferiscono fra loro per i seguenti periodi: dal 464° g al 483° g per 20 giorni lavorativi.

Coordinamento:

- Le operazioni di sollevamento e/o di trasporto di carichi devono avvenire evitando il passaggio dei carichi sospesi al di sopra di postazioni di lavoro.
- L'area sottostante la traiettoria di passaggio dei carichi deve essere opportunamente delimitata.
- Le postazioni di lavoro fisse devono essere protette da un solido impalcato sovrastante, ad altezza non maggiore di 3 metri da terra, a protezione contro la caduta di materiali.
- Delimitare e segnalare la zona di intervento a livello di rumorosità elevato.
- Utilizzo di otoprotettori (DPI da adottare)
- Utilizzo di casco (DPI da adottare)

1867) Interferenza nel periodo dal 464° g al 483° g dall'inizio dei lavori, per un totale di 20 giorni lavorativi. Fasi:
- Distribuzione impianto illuminazione normale e di emergenza
- Formazione intonaci interni (tradizionali)

Le lavorazioni su elencate sono eseguite rispettivamente dal 455° g al 494° g per 40 giorni lavorativi, e dal 464° g al 483° g per 20 giorni lavorativi.

Dette lavorazioni interferiscono fra loro per i seguenti periodi: dal 464° g al 483° g per 20 giorni lavorativi.

Coordinamento:

- Le postazioni di lavoro fisse devono essere protette da un solido impalcato sovrastante, ad altezza non maggiore di 3 metri da terra, a protezione contro la caduta di materiali.
- Delimitare e segnalare la zona di intervento a livello di rumorosità elevato.
- Utilizzo di otoprotettori (DPI da adottare)
- Le operazioni di sollevamento e/o di trasporto di carichi devono avvenire evitando il passaggio dei carichi sospesi al di sopra di postazioni di lavoro.
- L'area sottostante la traiettoria di passaggio dei carichi deve essere opportunamente delimitata.

1868) Interferenza nel periodo dal 464° g al 483° g dall'inizio dei lavori, per un totale di 20 giorni lavorativi. Fasi:
- Distribuzione impianto FM
- Formazione intonaci interni (tradizionali)

Le lavorazioni su elencate sono eseguite rispettivamente dal 455° g al 494° g per 40 giorni lavorativi, e dal 464° g al 483° g per 20 giorni lavorativi.

Dette lavorazioni interferiscono fra loro per i seguenti periodi: dal 464° g al 483° g per 20 giorni lavorativi.

Coordinamento:

- Le postazioni di lavoro fisse devono essere protette da un solido impalcato sovrastante, ad altezza non maggiore di 3 metri da terra, a protezione contro la caduta di materiali.
- Delimitare e segnalare la zona di intervento a livello di rumorosità elevato.
- Utilizzo di otoprotettori (DPI da adottare)
- Le operazioni di sollevamento e/o di trasporto di carichi devono avvenire evitando il passaggio dei carichi sospesi al di sopra di postazioni di lavoro.
- L'area sottostante la traiettoria di passaggio dei carichi deve essere opportunamente delimitata.

1869) Interferenza nel periodo dal 464° g al 483° g dall'inizio dei lavori, per un totale di 20 giorni lavorativi. Fasi:
- Distribuzione dell'impianto di rilevazione e allarme incendio
- Formazione intonaci interni (tradizionali)

Le lavorazioni su elencate sono eseguite rispettivamente dal 455° g al 494° g per 40 giorni lavorativi, e dal 464° g al 483° g per 20 giorni lavorativi.

Dette lavorazioni interferiscono fra loro per i seguenti periodi: dal 464° g al 483° g per 20 giorni lavorativi.

Coordinamento:

- Le postazioni di lavoro fisse devono essere protette da un solido impalcato sovrastante, ad altezza non maggiore di 3 metri da terra, a protezione contro la caduta di materiali.
- Delimitare e segnalare la zona di intervento a livello di rumorosità elevato.
- Utilizzo di otoprotettori (DPI da adottare)
- Le operazioni di sollevamento e/o di trasporto di carichi devono avvenire evitando il passaggio dei carichi sospesi al di sopra di postazioni di lavoro.
- L'area sottostante la traiettoria di passaggio dei carichi deve essere opportunamente delimitata.

1870) Interferenza nel periodo dal 464° g al 475° g dall'inizio dei lavori, per un totale di 12 giorni lavorativi. Fasi:
- Realizzazione di tramezzature interne
- Formazione intonaci interni (tradizionali)

Le lavorazioni su elencate sono eseguite rispettivamente dal 446° g al 475° g per 30 giorni lavorativi, e dal 464° g al 483° g per 20 giorni lavorativi.

Dette lavorazioni interferiscono fra loro per i seguenti periodi: dal 464° g al 475° g per 12 giorni lavorativi.

Coordinamento:

- Le postazioni di lavoro fisse devono essere protette da un solido impalcato sovrastante, ad altezza non maggiore di 3 metri da terra, a protezione contro la caduta di materiali.
- Delimitare e segnalare la zona di intervento a livello di rumorosità elevato.
- Utilizzo di otoprotettori (DPI da adottare)
- Le operazioni di sollevamento e/o di trasporto di carichi devono avvenire evitando il passaggio dei carichi sospesi al di sopra di postazioni di lavoro.
- L'area sottostante la traiettoria di passaggio dei carichi deve essere opportunamente delimitata.

1871) Interferenza nel periodo dal 464° g al 475° g dall'inizio dei lavori, per un totale di 12 giorni lavorativi. Fasi:
- Realizzazione di contropareti e controsoffitti
- Formazione intonaci interni (tradizionali)

Le lavorazioni su elencate sono eseguite rispettivamente dal 446° g al 475° g per 30 giorni lavorativi, e dal 464° g al 483° g per 20 giorni lavorativi.

Dette lavorazioni interferiscono fra loro per i seguenti periodi: dal 464° g al 475° g per 12 giorni lavorativi.

Coordinamento:

- Le postazioni di lavoro fisse devono essere protette da un solido impalcato sovrastante, ad altezza non maggiore di 3 metri da terra, a protezione contro la caduta di materiali.
- Delimitare e segnalare la zona di intervento a livello di rumorosità elevato.
- Utilizzo di otoprotettori (DPI da adottare)
- Le operazioni di sollevamento e/o di trasporto di carichi devono avvenire evitando il passaggio dei carichi sospesi al di sopra di postazioni di lavoro.
- L'area sottostante la traiettoria di passaggio dei carichi deve essere opportunamente delimitata.

1872) Interferenza nel periodo dal 464° g al 483° g dall'inizio dei lavori, per un totale di 20 giorni lavorativi. Fasi:
- Realizzazione delle canalizzazioni
- Formazione intonaci interni (tradizionali)

Le lavorazioni su elencate sono eseguite rispettivamente dal 455° g al 494° g per 40 giorni lavorativi, e dal 464° g al 483° g per 20 giorni lavorativi.

Dette lavorazioni interferiscono fra loro per i seguenti periodi: dal 464° g al 483° g per 20 giorni lavorativi.

Coordinamento:

- Le postazioni di lavoro fisse devono essere protette da un solido impalcato sovrastante, ad altezza non maggiore di 3 metri da terra, a protezione contro la caduta di materiali.
- Delimitare e segnalare la zona di intervento a livello di rumorosità elevato.
- Utilizzo di otoprotettori (DPI da adottare)
- Le operazioni di sollevamento e/o di trasporto di carichi devono avvenire evitando il passaggio dei carichi sospesi al di sopra di postazioni di lavoro.
- L'area sottostante la traiettoria di passaggio dei carichi deve essere opportunamente delimitata.

1873) Interferenza nel periodo dal 464° g al 470° g dall'inizio dei lavori, per un totale di 7 giorni lavorativi. Fasi:
- Consolidamento struttura in c.a. con applicazione di rete in acciaio
- Posa di pavimenti per interni in marmo

Le lavorazioni su elencate sono eseguite rispettivamente dal 441° g al 470° g per 30 giorni lavorativi, e dal 464° g al 483° g per 20 giorni lavorativi.

Dette lavorazioni interferiscono fra loro per i seguenti periodi: dal 464° g al 470° g per 7 giorni lavorativi.

Coordinamento:

- a) Le operazioni di sollevamento e/o di trasporto di carichi devono avvenire evitando il passaggio dei carichi sospesi al di sopra di postazioni di lavoro.
- b) L'area sottostante la traiettoria di passaggio dei carichi deve essere opportunamente delimitata.
- c) Utilizzo di casco (DPI da adottare)
- d) Le postazioni di lavoro fisse devono essere protette da un solido impalcato sovrastante, ad altezza non maggiore di 3 metri da terra, a protezione contro la caduta di materiali.
- e) Delimitare e segnalare la zona di intervento a livello di rumorosità elevato.
- f) Utilizzo di otoprotettori (DPI da adottare)

1874) Interferenza nel periodo dal 464° g al 470° g dall'inizio dei lavori, per un totale di 7 giorni lavorativi. Fasi:

- **Formazione intonaci interni (tradizionali)**
- **Consolidamento struttura in c.a. con applicazione di rete in acciaio**

Le lavorazioni su elencate sono eseguite rispettivamente dal 464° g al 483° g per 20 giorni lavorativi, e dal 441° g al 470° g per 30 giorni lavorativi.

Dette lavorazioni interferiscono fra loro per i seguenti periodi: dal 464° g al 470° g per 7 giorni lavorativi.

Coordinamento:

- a) Le operazioni di sollevamento e/o di trasporto di carichi devono avvenire evitando il passaggio dei carichi sospesi al di sopra di postazioni di lavoro.
- b) L'area sottostante la traiettoria di passaggio dei carichi deve essere opportunamente delimitata.
- c) Le postazioni di lavoro fisse devono essere protette da un solido impalcato sovrastante, ad altezza non maggiore di 3 metri da terra, a protezione contro la caduta di materiali.
- d) Delimitare e segnalare la zona di intervento a livello di rumorosità elevato.
- e) Utilizzo di otoprotettori (DPI da adottare)
- f) Utilizzo di casco (DPI da adottare)

1875) Interferenza nel periodo dal 464° g al 483° g dall'inizio dei lavori, per un totale di 20 giorni lavorativi. Fasi:

- **Realizzazione della rete idrica e degli attacchi per impianto antincendio**
- **Formazione intonaci interni (tradizionali)**

Le lavorazioni su elencate sono eseguite rispettivamente dal 455° g al 494° g per 40 giorni lavorativi, e dal 464° g al 483° g per 20 giorni lavorativi.

Dette lavorazioni interferiscono fra loro per i seguenti periodi: dal 464° g al 483° g per 20 giorni lavorativi.

Coordinamento:

- a) In prossimità della zona d'intervento è necessario allontanare preventivamente tutti i materiali facilmente infiammabili; qualora i suddetti materiali non possono essere allontanati è necessario proteggerli con teli protettivi.
- b) In prossimità della zona d'intervento deve essere tenuto a disposizione un estintore portatile.
- c) Delimitare e segnalare la zona di intervento a radiazioni non ionizzanti.
- d) Le postazioni di lavoro fisse devono essere protette da un solido impalcato sovrastante, ad altezza non maggiore di 3 metri da terra, a protezione contro la caduta di materiali.
- e) Delimitare e segnalare la zona di intervento a livello di rumorosità elevato.
- f) Utilizzo di otoprotettori (DPI da adottare)
- g) Il personale non strettamente necessario alle lavorazioni dovrà allontanarsi dalla zona interessata e gli addetti dovranno adottare, se del caso, i dispositivi di protezione individuale idonei alle attività.
- h) Le operazioni di sollevamento e/o di trasporto di carichi devono avvenire evitando il passaggio dei carichi sospesi al di sopra di postazioni di lavoro.
- i) L'area sottostante la traiettoria di passaggio dei carichi deve essere opportunamente delimitata.

1876) Interferenza nel periodo dal 464° g al 483° g dall'inizio dei lavori, per un totale di 20 giorni lavorativi. Fasi:

- **Realizzazione della rete di distribuzione di impianto idrico-sanitario**
- **Formazione intonaci interni (tradizionali)**

Le lavorazioni su elencate sono eseguite rispettivamente dal 455° g al 494° g per 40 giorni lavorativi, e dal 464° g al 483° g per 20 giorni lavorativi.

Dette lavorazioni interferiscono fra loro per i seguenti periodi: dal 464° g al 483° g per 20 giorni lavorativi.

Coordinamento:

- a) In prossimità della zona d'intervento è necessario allontanare preventivamente tutti i materiali facilmente infiammabili; qualora i suddetti materiali non possono essere allontanati è necessario proteggerli con teli protettivi.
- b) In prossimità della zona d'intervento deve essere tenuto a disposizione un estintore portatile.
- c) Delimitare e segnalare la zona di intervento a radiazioni non ionizzanti.
- d) Le postazioni di lavoro fisse devono essere protette da un solido impalcato sovrastante, ad altezza non maggiore di 3 metri da terra, a protezione contro la caduta di materiali.
- e) Delimitare e segnalare la zona di intervento a livello di rumorosità elevato.
- f) Utilizzo di otoprotettori (DPI da adottare)
- g) Il personale non strettamente necessario alle lavorazioni dovrà allontanarsi dalla zona interessata e gli addetti dovranno adottare, se del caso, i dispositivi di protezione individuale idonei alle attività.
- h) Le operazioni di sollevamento e/o di trasporto di carichi devono avvenire evitando il passaggio dei carichi sospesi al di sopra di postazioni di lavoro.

lavoro.

i) L'area sottostante la traiettoria di passaggio dei carichi deve essere opportunamente delimitata.

1877) Interferenza nel periodo dal 464° g al 483° g dall'inizio dei lavori, per un totale di 20 giorni lavorativi. Fasi:

- **Realizzazione della rete di distribuzione e terminali per impianto di climatizzazione (caldo e freddo)**
- **Formazione intonaci interni (tradizionali)**

Le lavorazioni su elencate sono eseguite rispettivamente dal 455° g al 494° g per 40 giorni lavorativi, e dal 464° g al 483° g per 20 giorni lavorativi.

Dette lavorazioni interferiscono fra loro per i seguenti periodi: dal 464° g al 483° g per 20 giorni lavorativi.

Coordinamento:

- In prossimità della zona d'intervento è necessario allontanare preventivamente tutti i materiali facilmente infiammabili; qualora i suddetti materiali non possono essere allontanati è necessario proteggerli con teli protettivi.
- In prossimità della zona d'intervento deve essere tenuto a disposizione un estintore portatile.
- Delimitare e segnalare la zona di intervento a radiazioni non ionizzanti.
- Le postazioni di lavoro fisse devono essere protette da un solido impalcato sovrastante, ad altezza non maggiore di 3 metri da terra, a protezione contro la caduta di materiali.
- Delimitare e segnalare la zona di intervento a livello di rumorosità elevato.
- Utilizzo di otoprotettori (DPI da adottare)
- Il personale non strettamente necessario alle lavorazioni dovrà allontanarsi dalla zona interessata e gli addetti dovranno adottare, se del caso, i dispositivi di protezione individuale idonei alle attività.
- Le operazioni di sollevamento e/o di trasporto di carichi devono avvenire evitando il passaggio dei carichi sospesi al di sopra di postazioni di lavoro.
- L'area sottostante la traiettoria di passaggio dei carichi deve essere opportunamente delimitata.

1878) Interferenza nel periodo dal 465° g al 483° g dall'inizio dei lavori, per un totale di 19 giorni lavorativi. Fasi:

- **Formazione intonaci interni (tradizionali)**
- **Impermeabilizzazione di coperture**

Le lavorazioni su elencate sono eseguite rispettivamente dal 464° g al 483° g per 20 giorni lavorativi, e dal 465° g al 614° g per 150 giorni lavorativi.

Dette lavorazioni interferiscono fra loro per i seguenti periodi: dal 465° g al 483° g per 19 giorni lavorativi.

Coordinamento:

- Le operazioni di sollevamento e/o di trasporto di carichi devono avvenire evitando il passaggio dei carichi sospesi al di sopra di postazioni di lavoro.
- L'area sottostante la traiettoria di passaggio dei carichi deve essere opportunamente delimitata.
- Le postazioni di lavoro fisse devono essere protette da un solido impalcato sovrastante, ad altezza non maggiore di 3 metri da terra, a protezione contro la caduta di materiali.
- Delimitare e segnalare la zona di intervento a livello di rumorosità elevato.
- Utilizzo di otoprotettori (DPI da adottare)
- Il personale non strettamente necessario alle lavorazioni dovrà allontanarsi dalla zona interessata e gli addetti dovranno adottare, se del caso, i dispositivi di protezione individuale idonei alle attività.
- In prossimità della zona d'intervento è necessario allontanare preventivamente tutti i materiali facilmente infiammabili; qualora i suddetti materiali non possono essere allontanati è necessario proteggerli con teli protettivi.
- In prossimità della zona d'intervento deve essere tenuto a disposizione un estintore portatile.

1879) Interferenza nel periodo dal 465° g al 470° g dall'inizio dei lavori, per un totale di 6 giorni lavorativi. Fasi:

- **Consolidamento struttura in c.a. con applicazione di rete in acciaio**
- **Montaggio di gradonata interna in acciaio**

Le lavorazioni su elencate sono eseguite rispettivamente dal 441° g al 470° g per 30 giorni lavorativi, e dal 465° g al 494° g per 30 giorni lavorativi.

Dette lavorazioni interferiscono fra loro per i seguenti periodi: dal 465° g al 470° g per 6 giorni lavorativi.

Coordinamento:

- Le operazioni di sollevamento e/o di trasporto di carichi devono avvenire evitando il passaggio dei carichi sospesi al di sopra di postazioni di lavoro.
- L'area sottostante la traiettoria di passaggio dei carichi deve essere opportunamente delimitata.
- Utilizzo di casco (DPI da adottare)
- Le postazioni di lavoro fisse devono essere protette da un solido impalcato sovrastante, ad altezza non maggiore di 3 metri da terra, a protezione contro la caduta di materiali.
- Delimitare e segnalare la zona di intervento a livello di rumorosità elevato.
- Utilizzo di otoprotettori (DPI da adottare)
- La circolazione delle macchine operatrici deve avvenire utilizzando percorsi ben definiti e la velocità deve risultare ridotta a passo d'uomo.
- Il personale non strettamente necessario alle lavorazioni dovrà allontanarsi dalla zona interessata e gli addetti dovranno adottare, se del caso, i dispositivi di protezione individuale idonei alle attività.
- Utilizzo di indumenti ad alta visibilità (DPI da adottare)

1880) Interferenza nel periodo dal 465° g al 469° g dall'inizio dei lavori, per un totale di 5 giorni lavorativi. Fasi:

- **Realizzazione di solaio in c.a. in opera o prefabbricato**

- Montaggio di gradonata interna in acciaio

Le lavorazioni su elencate sono eseguite rispettivamente dal 445° g al 469° g per 25 giorni lavorativi, e dal 465° g al 494° g per 30 giorni lavorativi.

Dette lavorazioni interferiscono fra loro per i seguenti periodi: dal 465° g al 469° g per 5 giorni lavorativi.

Coordinamento:

- a) La circolazione delle macchine operatrici deve avvenire utilizzando percorsi ben definiti e la velocità deve risultare ridotta a passo d'uomo.
- b) Il personale non strettamente necessario alle lavorazioni dovrà allontanarsi dalla zona interessata e gli addetti dovranno adottare, se del caso, i dispositivi di protezione individuale idonei alle attività.
- c) Utilizzo di indumenti ad alta visibilità (DPI da adottare)
- d) Delimitare e segnalare la zona d'intervento sottoposta a caduta di materiali dall'alto.
- e) Utilizzo di casco (DPI da adottare)
- f) Le operazioni di sollevamento e/o di trasporto di carichi devono avvenire evitando il passaggio dei carichi sospesi al di sopra di postazioni di lavoro.
- g) L'area sottostante la traiettoria di passaggio dei carichi deve essere opportunamente delimitata.
- h) Delimitare e segnalare la zona di intervento a livello di rumorosità elevato.
- i) Utilizzo di otoprotettori (DPI da adottare)

1881) Interferenza nel periodo dal 465° g al 483° g dall'inizio dei lavori, per un totale di 19 giorni lavorativi. Fasi:

- Posa di pavimenti per interni in marmo
- Montaggio di gradonata interna in acciaio

Le lavorazioni su elencate sono eseguite rispettivamente dal 464° g al 483° g per 20 giorni lavorativi, e dal 465° g al 494° g per 30 giorni lavorativi.

Dette lavorazioni interferiscono fra loro per i seguenti periodi: dal 465° g al 483° g per 19 giorni lavorativi.

Coordinamento:

- a) L'area sottostante la traiettoria di passaggio dei carichi deve essere opportunamente delimitata.
- b) Utilizzo di casco (DPI da adottare)
- c) Delimitare e segnalare la zona di intervento a livello di rumorosità elevato.
- d) Utilizzo di otoprotettori (DPI da adottare)
- e) La circolazione delle macchine operatrici deve avvenire utilizzando percorsi ben definiti e la velocità deve risultare ridotta a passo d'uomo.
- f) Il personale non strettamente necessario alle lavorazioni dovrà allontanarsi dalla zona interessata e gli addetti dovranno adottare, se del caso, i dispositivi di protezione individuale idonei alle attività.
- g) Utilizzo di indumenti ad alta visibilità (DPI da adottare)
- h) Le operazioni di sollevamento e/o di trasporto di carichi devono avvenire evitando il passaggio dei carichi sospesi al di sopra di postazioni di lavoro.

1882) Interferenza nel periodo dal 465° g al 475° g dall'inizio dei lavori, per un totale di 11 giorni lavorativi. Fasi:

- Realizzazione di contropareti e controsoffitti
- Impermeabilizzazione di coperture

Le lavorazioni su elencate sono eseguite rispettivamente dal 446° g al 475° g per 30 giorni lavorativi, e dal 465° g al 614° g per 150 giorni lavorativi.

Dette lavorazioni interferiscono fra loro per i seguenti periodi: dal 465° g al 475° g per 11 giorni lavorativi.

Coordinamento:

- a) Le operazioni di sollevamento e/o di trasporto di carichi devono avvenire evitando il passaggio dei carichi sospesi al di sopra di postazioni di lavoro.
- b) L'area sottostante la traiettoria di passaggio dei carichi deve essere opportunamente delimitata.
- c) Il personale non strettamente necessario alle lavorazioni dovrà allontanarsi dalla zona interessata e gli addetti dovranno adottare, se del caso, i dispositivi di protezione individuale idonei alle attività.
- d) In prossimità della zona d'intervento è necessario allontanare preventivamente tutti i materiali facilmente infiammabili; qualora i suddetti materiali non possono essere allontanati è necessario proteggerli con teli protettivi.
- e) In prossimità della zona d'intervento deve essere tenuto a disposizione un estintore portatile.

1883) Interferenza nel periodo dal 465° g al 600° g dall'inizio dei lavori, per un totale di 136 giorni lavorativi. Fasi:

- Impermeabilizzazione di coperture
- Applicazione di fibre in acciaio all'estradosso per consolidamento solaio

Le lavorazioni su elencate sono eseguite rispettivamente dal 465° g al 614° g per 150 giorni lavorativi, e dal 441° g al 600° g per 160 giorni lavorativi.

Dette lavorazioni interferiscono fra loro per i seguenti periodi: dal 465° g al 600° g per 136 giorni lavorativi.

Coordinamento:

- a) Le operazioni di sollevamento e/o di trasporto di carichi devono avvenire evitando il passaggio dei carichi sospesi al di sopra di postazioni di lavoro.
- b) L'area sottostante la traiettoria di passaggio dei carichi deve essere opportunamente delimitata.
- c) Il personale non strettamente necessario alle lavorazioni dovrà allontanarsi dalla zona interessata e gli addetti dovranno adottare, se del caso, i dispositivi di protezione individuale idonei alle attività.
- d) In prossimità della zona d'intervento è necessario allontanare preventivamente tutti i materiali facilmente infiammabili; qualora i suddetti materiali non possono essere allontanati è necessario proteggerli con teli protettivi.
- e) In prossimità della zona d'intervento deve essere tenuto a disposizione un estintore portatile.
- f) Utilizzo di casco (DPI da adottare)

1884) Interferenza nel periodo dal 465° g al 602° g dall'inizio dei lavori, per un totale di 138 giorni lavorativi. Fasi:

- Impermeabilizzazione di coperture
- Applicazione di fibre in acciaio all'intradosso per consolidamento solaio

Le lavorazioni su elencate sono eseguite rispettivamente dal 465° g al 614° g per 150 giorni lavorativi, e dal 453° g al 602° g per 150 giorni lavorativi.

Dette lavorazioni interferiscono fra loro per i seguenti periodi: dal 465° g al 602° g per 138 giorni lavorativi.

Coordinamento:

- Le operazioni di sollevamento e/o di trasporto di carichi devono avvenire evitando il passaggio dei carichi sospesi al di sopra di postazioni di lavoro.
- L'area sottostante la traiettoria di passaggio dei carichi deve essere opportunamente delimitata.
- Il personale non strettamente necessario alle lavorazioni dovrà allontanarsi dalla zona interessata e gli addetti dovranno adottare, se del caso, i dispositivi di protezione individuale idonei alle attività.
- In prossimità della zona d'intervento è necessario allontanare preventivamente tutti i materiali facilmente infiammabili; qualora i suddetti materiali non possono essere allontanati è necessario proteggerli con teli protettivi.
- In prossimità della zona d'intervento deve essere tenuto a disposizione un estintore portatile.
- La circolazione delle macchine operatrici deve avvenire utilizzando percorsi ben definiti e la velocità deve risultare ridotta a passo d'uomo.
- L'area sottostante la zona operativa del cestello deve essere opportunamente delimitata.
- Utilizzo di casco (DPI da adottare)
- Utilizzo di indumenti ad alta visibilità (DPI da adottare)

1885) Interferenza nel periodo dal 465° g al 483° g dall'inizio dei lavori, per un totale di 19 giorni lavorativi. Fasi:

- Impermeabilizzazione di coperture
- Posa di pavimenti per interni in marmo

Le lavorazioni su elencate sono eseguite rispettivamente dal 465° g al 614° g per 150 giorni lavorativi, e dal 464° g al 483° g per 20 giorni lavorativi.

Dette lavorazioni interferiscono fra loro per i seguenti periodi: dal 465° g al 483° g per 19 giorni lavorativi.

Coordinamento:

- Le operazioni di sollevamento e/o di trasporto di carichi devono avvenire evitando il passaggio dei carichi sospesi al di sopra di postazioni di lavoro.
- L'area sottostante la traiettoria di passaggio dei carichi deve essere opportunamente delimitata.
- Il personale non strettamente necessario alle lavorazioni dovrà allontanarsi dalla zona interessata e gli addetti dovranno adottare, se del caso, i dispositivi di protezione individuale idonei alle attività.
- In prossimità della zona d'intervento è necessario allontanare preventivamente tutti i materiali facilmente infiammabili; qualora i suddetti materiali non possono essere allontanati è necessario proteggerli con teli protettivi.
- In prossimità della zona d'intervento deve essere tenuto a disposizione un estintore portatile.
- Utilizzo di casco (DPI da adottare)
- Delimitare e segnalare la zona di intervento a livello di rumorosità elevato.
- Utilizzo di otoprotettori (DPI da adottare)

1886) Interferenza nel periodo dal 465° g al 475° g dall'inizio dei lavori, per un totale di 11 giorni lavorativi. Fasi:

- Realizzazione di tramezzature interne
- Impermeabilizzazione di coperture

Le lavorazioni su elencate sono eseguite rispettivamente dal 446° g al 475° g per 30 giorni lavorativi, e dal 465° g al 614° g per 150 giorni lavorativi.

Dette lavorazioni interferiscono fra loro per i seguenti periodi: dal 465° g al 475° g per 11 giorni lavorativi.

Coordinamento:

- Le operazioni di sollevamento e/o di trasporto di carichi devono avvenire evitando il passaggio dei carichi sospesi al di sopra di postazioni di lavoro.
- L'area sottostante la traiettoria di passaggio dei carichi deve essere opportunamente delimitata.
- Le postazioni di lavoro fisse devono essere protette da un solido impalcato sovrastante, ad altezza non maggiore di 3 metri da terra, a protezione contro la caduta di materiali.
- Delimitare e segnalare la zona di intervento a livello di rumorosità elevato.
- Utilizzo di otoprotettori (DPI da adottare)
- Il personale non strettamente necessario alle lavorazioni dovrà allontanarsi dalla zona interessata e gli addetti dovranno adottare, se del caso, i dispositivi di protezione individuale idonei alle attività.
- In prossimità della zona d'intervento è necessario allontanare preventivamente tutti i materiali facilmente infiammabili; qualora i suddetti materiali non possono essere allontanati è necessario proteggerli con teli protettivi.
- In prossimità della zona d'intervento deve essere tenuto a disposizione un estintore portatile.

1887) Interferenza nel periodo dal 465° g al 469° g dall'inizio dei lavori, per un totale di 5 giorni lavorativi. Fasi:

- Realizzazione di solaio in c.a. in opera o prefabbricato
- Impermeabilizzazione di coperture

Le lavorazioni su elencate sono eseguite rispettivamente dal 445° g al 469° g per 25 giorni lavorativi, e dal 465° g al 614° g per 150 giorni lavorativi.

Dette lavorazioni interferiscono fra loro per i seguenti periodi: dal 465° g al 469° g per 5 giorni lavorativi.

Coordinamento:

- La circolazione delle macchine operatrici deve avvenire utilizzando percorsi ben definiti e la velocità deve risultare ridotta a passo d'uomo.

- b) Il personale non strettamente necessario alle lavorazioni dovrà allontanarsi dalla zona interessata e gli addetti dovranno adottare, se del caso, i dispositivi di protezione individuale idonei alle attività.
- c) Utilizzo di indumenti ad alta visibilità (DPI da adottare)
- d) Delimitare e segnalare la zona d'intervento sottoposta a caduta di materiali dall'alto.
- e) Utilizzo di casco (DPI da adottare)
- f) Le operazioni di sollevamento e/o di trasporto di carichi devono avvenire evitando il passaggio dei carichi sospesi al di sopra di postazioni di lavoro.
- g) L'area sottostante la traiettoria di passaggio dei carichi deve essere opportunamente delimitata.
- h) Delimitare e segnalare la zona di intervento a livello di rumorosità elevato.
- i) Utilizzo di otoprotettori (DPI da adottare)
- j) In prossimità della zona d'intervento è necessario allontanare preventivamente tutti i materiali facilmente infiammabili; qualora i suddetti materiali non possono essere allontanati è necessario proteggerli con teli protettivi.
- k) In prossimità della zona d'intervento deve essere tenuto a disposizione un estintore portatile.

1888) Interferenza nel periodo dal 465° g al 470° g dall'inizio dei lavori, per un totale di 6 giorni lavorativi. Fasi:
- Consolidamento struttura in c.a. con applicazione di rete in acciaio
- Impermeabilizzazione di coperture

Le lavorazioni su elencate sono eseguite rispettivamente dal 441° g al 470° g per 30 giorni lavorativi, e dal 465° g al 614° g per 150 giorni lavorativi.

Dette lavorazioni interferiscono fra loro per i seguenti periodi: dal 465° g al 470° g per 6 giorni lavorativi.

Coordinamento:

- a) Le operazioni di sollevamento e/o di trasporto di carichi devono avvenire evitando il passaggio dei carichi sospesi al di sopra di postazioni di lavoro.
- b) L'area sottostante la traiettoria di passaggio dei carichi deve essere opportunamente delimitata.
- c) Utilizzo di casco (DPI da adottare)
- d) Le postazioni di lavoro fisse devono essere protette da un solido impalcato sovrastante, ad altezza non maggiore di 3 metri da terra, a protezione contro la caduta di materiali.
- e) Delimitare e segnalare la zona di intervento a livello di rumorosità elevato.
- f) Utilizzo di otoprotettori (DPI da adottare)
- g) Il personale non strettamente necessario alle lavorazioni dovrà allontanarsi dalla zona interessata e gli addetti dovranno adottare, se del caso, i dispositivi di protezione individuale idonei alle attività.
- h) In prossimità della zona d'intervento è necessario allontanare preventivamente tutti i materiali facilmente infiammabili; qualora i suddetti materiali non possono essere allontanati è necessario proteggerli con teli protettivi.
- i) In prossimità della zona d'intervento deve essere tenuto a disposizione un estintore portatile.

1889) Interferenza nel periodo dal 465° g al 494° g dall'inizio dei lavori, per un totale di 30 giorni lavorativi. Fasi:
- Realizzazione della rete idrica e degli attacchi per impianto antincendio
- Impermeabilizzazione di coperture

Le lavorazioni su elencate sono eseguite rispettivamente dal 455° g al 494° g per 40 giorni lavorativi, e dal 465° g al 614° g per 150 giorni lavorativi.

Dette lavorazioni interferiscono fra loro per i seguenti periodi: dal 465° g al 494° g per 30 giorni lavorativi.

Coordinamento:

- a) Il personale non strettamente necessario alle lavorazioni dovrà allontanarsi dalla zona interessata e gli addetti dovranno adottare, se del caso, i dispositivi di protezione individuale idonei alle attività.
- b) In prossimità della zona d'intervento è necessario allontanare preventivamente tutti i materiali facilmente infiammabili; qualora i suddetti materiali non possono essere allontanati è necessario proteggerli con teli protettivi.
- c) In prossimità della zona d'intervento deve essere tenuto a disposizione un estintore portatile.
- d) Delimitare e segnalare la zona di intervento a radiazioni non ionizzanti.
- e) Le operazioni di sollevamento e/o di trasporto di carichi devono avvenire evitando il passaggio dei carichi sospesi al di sopra di postazioni di lavoro.
- f) L'area sottostante la traiettoria di passaggio dei carichi deve essere opportunamente delimitata.

1890) Interferenza nel periodo dal 465° g al 494° g dall'inizio dei lavori, per un totale di 30 giorni lavorativi. Fasi:
- Distribuzione impianto illuminazione normale e di emergenza
- Impermeabilizzazione di coperture

Le lavorazioni su elencate sono eseguite rispettivamente dal 455° g al 494° g per 40 giorni lavorativi, e dal 465° g al 614° g per 150 giorni lavorativi.

Dette lavorazioni interferiscono fra loro per i seguenti periodi: dal 465° g al 494° g per 30 giorni lavorativi.

Coordinamento:

- a) Le operazioni di sollevamento e/o di trasporto di carichi devono avvenire evitando il passaggio dei carichi sospesi al di sopra di postazioni di lavoro.
- b) L'area sottostante la traiettoria di passaggio dei carichi deve essere opportunamente delimitata.
- c) Il personale non strettamente necessario alle lavorazioni dovrà allontanarsi dalla zona interessata e gli addetti dovranno adottare, se del caso, i dispositivi di protezione individuale idonei alle attività.
- d) In prossimità della zona d'intervento è necessario allontanare preventivamente tutti i materiali facilmente infiammabili; qualora i suddetti materiali non possono essere allontanati è necessario proteggerli con teli protettivi.
- e) In prossimità della zona d'intervento deve essere tenuto a disposizione un estintore portatile.

1891) Interferenza nel periodo dal 465° g al 494° g dall'inizio dei lavori, per un totale di 30 giorni lavorativi. Fasi:

- **Realizzazione della rete di distribuzione di impianto idrico-sanitario**
- **Impermeabilizzazione di coperture**

Le lavorazioni su elencate sono eseguite rispettivamente dal 455° g al 494° g per 40 giorni lavorativi, e dal 465° g al 614° g per 150 giorni lavorativi.

Dette lavorazioni interferiscono fra loro per i seguenti periodi: dal 465° g al 494° g per 30 giorni lavorativi.

Coordinamento:

- Il personale non strettamente necessario alle lavorazioni dovrà allontanarsi dalla zona interessata e gli addetti dovranno adottare, se del caso, i dispositivi di protezione individuale idonei alle attività.
- In prossimità della zona d'intervento è necessario allontanare preventivamente tutti i materiali facilmente infiammabili; qualora i suddetti materiali non possono essere allontanati è necessario proteggerli con teli protettivi.
- In prossimità della zona d'intervento deve essere tenuto a disposizione un estintore portatile.
- Delimitare e segnalare la zona di intervento a radiazioni non ionizzanti.
- Le operazioni di sollevamento e/o di trasporto di carichi devono avvenire evitando il passaggio dei carichi sospesi al di sopra di postazioni di lavoro.
- L'area sottostante la traiettoria di passaggio dei carichi deve essere opportunamente delimitata.

1892) Interferenza nel periodo dal 465° g al 494° g dall'inizio dei lavori, per un totale di 30 giorni lavorativi. Fasi:

- **Distribuzione dell'impianto di rilevazione e allarme incendio**
- **Impermeabilizzazione di coperture**

Le lavorazioni su elencate sono eseguite rispettivamente dal 455° g al 494° g per 40 giorni lavorativi, e dal 465° g al 614° g per 150 giorni lavorativi.

Dette lavorazioni interferiscono fra loro per i seguenti periodi: dal 465° g al 494° g per 30 giorni lavorativi.

Coordinamento:

- Le operazioni di sollevamento e/o di trasporto di carichi devono avvenire evitando il passaggio dei carichi sospesi al di sopra di postazioni di lavoro.
- L'area sottostante la traiettoria di passaggio dei carichi deve essere opportunamente delimitata.
- Il personale non strettamente necessario alle lavorazioni dovrà allontanarsi dalla zona interessata e gli addetti dovranno adottare, se del caso, i dispositivi di protezione individuale idonei alle attività.
- In prossimità della zona d'intervento è necessario allontanare preventivamente tutti i materiali facilmente infiammabili; qualora i suddetti materiali non possono essere allontanati è necessario proteggerli con teli protettivi.
- In prossimità della zona d'intervento deve essere tenuto a disposizione un estintore portatile.

1893) Interferenza nel periodo dal 465° g al 494° g dall'inizio dei lavori, per un totale di 30 giorni lavorativi. Fasi:

- **Realizzazione della rete di distribuzione di impianto idrico-sanitario**
- **Montaggio di gradonata interna in acciaio**

Le lavorazioni su elencate sono eseguite rispettivamente dal 455° g al 494° g per 40 giorni lavorativi, e dal 465° g al 494° g per 30 giorni lavorativi.

Dette lavorazioni interferiscono fra loro per i seguenti periodi: dal 465° g al 494° g per 30 giorni lavorativi.

Coordinamento:

- Il personale non strettamente necessario alle lavorazioni dovrà allontanarsi dalla zona interessata e gli addetti dovranno adottare, se del caso, i dispositivi di protezione individuale idonei alle attività.
- In prossimità della zona d'intervento è necessario allontanare preventivamente tutti i materiali facilmente infiammabili; qualora i suddetti materiali non possono essere allontanati è necessario proteggerli con teli protettivi.
- In prossimità della zona d'intervento deve essere tenuto a disposizione un estintore portatile.
- Delimitare e segnalare la zona di intervento a radiazioni non ionizzanti.
- La circolazione delle macchine operatrici deve avvenire utilizzando percorsi ben definiti e la velocità deve risultare ridotta a passo d'uomo.
- Utilizzo di indumenti ad alta visibilità (DPI da adottare)
- Le operazioni di sollevamento e/o di trasporto di carichi devono avvenire evitando il passaggio dei carichi sospesi al di sopra di postazioni di lavoro.
- L'area sottostante la traiettoria di passaggio dei carichi deve essere opportunamente delimitata.
- Utilizzo di casco (DPI da adottare)

1894) Interferenza nel periodo dal 465° g al 475° g dall'inizio dei lavori, per un totale di 11 giorni lavorativi. Fasi:

- **Realizzazione di tramezzature interne**
- **Montaggio di gradonata interna in acciaio**

Le lavorazioni su elencate sono eseguite rispettivamente dal 446° g al 475° g per 30 giorni lavorativi, e dal 465° g al 494° g per 30 giorni lavorativi.

Dette lavorazioni interferiscono fra loro per i seguenti periodi: dal 465° g al 475° g per 11 giorni lavorativi.

Coordinamento:

- Le operazioni di sollevamento e/o di trasporto di carichi devono avvenire evitando il passaggio dei carichi sospesi al di sopra di postazioni di lavoro.
- L'area sottostante la traiettoria di passaggio dei carichi deve essere opportunamente delimitata.
- Le postazioni di lavoro fisse devono essere protette da un solido impalcato sovrastante, ad altezza non maggiore di 3 metri da terra, a protezione contro la caduta di materiali.
- Delimitare e segnalare la zona di intervento a livello di rumorosità elevato.
- Utilizzo di otoprotettori (DPI da adottare)

- f) La circolazione delle macchine operatrici deve avvenire utilizzando percorsi ben definiti e la velocità deve risultare ridotta a passo d'uomo.
- g) Il personale non strettamente necessario alle lavorazioni dovrà allontanarsi dalla zona interessata e gli addetti dovranno adottare, se del caso, i dispositivi di protezione individuale idonei alle attività.
- h) Utilizzo di indumenti ad alta visibilità (DPI da adottare)
- i) Utilizzo di casco (DPI da adottare)

1895) Interferenza nel periodo dal 465° g al 494° g dall'inizio dei lavori, per un totale di 30 giorni lavorativi. Fasi:

- **Montaggio di gradonata interna in acciaio**
- **Rimozione di copertura bituminosa contenente amianto**

Le lavorazioni su elencate sono eseguite rispettivamente dal 465° g al 494° g per 30 giorni lavorativi, e dal 365° g al 544° g per 180 giorni lavorativi.

Dette lavorazioni interferiscono fra loro per i seguenti periodi: dal 465° g al 494° g per 30 giorni lavorativi.

Coordinamento:

- a) La circolazione delle macchine operatrici deve avvenire utilizzando percorsi ben definiti e la velocità deve risultare ridotta a passo d'uomo.
- b) Il personale non strettamente necessario alle lavorazioni dovrà allontanarsi dalla zona interessata e gli addetti dovranno adottare, se del caso, i dispositivi di protezione individuale idonei alle attività.
- c) Utilizzo di indumenti ad alta visibilità (DPI da adottare)
- d) Le operazioni di sollevamento e/o di trasporto di carichi devono avvenire evitando il passaggio dei carichi sospesi al di sopra di postazioni di lavoro.
- e) L'area sottostante la traiettoria di passaggio dei carichi deve essere opportunamente delimitata.
- f) Utilizzo di casco (DPI da adottare)
- g) Durante il trasporto di materiale sfuso ad elevata polverosità è necessario provvedere ad inumidire i materiali stessi per limitare la formazione di polveri.
- h) Utilizzo di maschera antipolvere (DPI da adottare)

1896) Interferenza nel periodo dal 465° g al 475° g dall'inizio dei lavori, per un totale di 11 giorni lavorativi. Fasi:

- **Realizzazione di contropareti e controsoffitti**
- **Montaggio di gradonata interna in acciaio**

Le lavorazioni su elencate sono eseguite rispettivamente dal 446° g al 475° g per 30 giorni lavorativi, e dal 465° g al 494° g per 30 giorni lavorativi.

Dette lavorazioni interferiscono fra loro per i seguenti periodi: dal 465° g al 475° g per 11 giorni lavorativi.

Coordinamento:

- a) Le operazioni di sollevamento e/o di trasporto di carichi devono avvenire evitando il passaggio dei carichi sospesi al di sopra di postazioni di lavoro.
- b) L'area sottostante la traiettoria di passaggio dei carichi deve essere opportunamente delimitata.
- c) La circolazione delle macchine operatrici deve avvenire utilizzando percorsi ben definiti e la velocità deve risultare ridotta a passo d'uomo.
- d) Il personale non strettamente necessario alle lavorazioni dovrà allontanarsi dalla zona interessata e gli addetti dovranno adottare, se del caso, i dispositivi di protezione individuale idonei alle attività.
- e) Utilizzo di indumenti ad alta visibilità (DPI da adottare)
- f) Utilizzo di casco (DPI da adottare)

1897) Interferenza nel periodo dal 465° g al 494° g dall'inizio dei lavori, per un totale di 30 giorni lavorativi. Fasi:

- **Realizzazione di impianto antintrusione/videosorveglianza**
- **Impermeabilizzazione di coperture**

Le lavorazioni su elencate sono eseguite rispettivamente dal 455° g al 494° g per 40 giorni lavorativi, e dal 465° g al 614° g per 150 giorni lavorativi.

Dette lavorazioni interferiscono fra loro per i seguenti periodi: dal 465° g al 494° g per 30 giorni lavorativi.

Coordinamento:

- a) Le operazioni di sollevamento e/o di trasporto di carichi devono avvenire evitando il passaggio dei carichi sospesi al di sopra di postazioni di lavoro.
- b) L'area sottostante la traiettoria di passaggio dei carichi deve essere opportunamente delimitata.
- c) Il personale non strettamente necessario alle lavorazioni dovrà allontanarsi dalla zona interessata e gli addetti dovranno adottare, se del caso, i dispositivi di protezione individuale idonei alle attività.
- d) In prossimità della zona d'intervento è necessario allontanare preventivamente tutti i materiali facilmente infiammabili; qualora i suddetti materiali non possono essere allontanati è necessario proteggerli con teli protettivi.
- e) In prossimità della zona d'intervento deve essere tenuto a disposizione un estintore portatile.

1898) Interferenza nel periodo dal 465° g al 494° g dall'inizio dei lavori, per un totale di 30 giorni lavorativi. Fasi:

- **Realizzazione della rete di distribuzione e terminali per impianto di climatizzazione (caldo e freddo)**
- **Impermeabilizzazione di coperture**

Le lavorazioni su elencate sono eseguite rispettivamente dal 455° g al 494° g per 40 giorni lavorativi, e dal 465° g al 614° g per 150 giorni lavorativi.

Dette lavorazioni interferiscono fra loro per i seguenti periodi: dal 465° g al 494° g per 30 giorni lavorativi.

Coordinamento:

- a) Il personale non strettamente necessario alle lavorazioni dovrà allontanarsi dalla zona interessata e gli addetti dovranno adottare, se del caso, i dispositivi di protezione individuale idonei alle attività.

- b) In prossimità della zona d'intervento è necessario allontanare preventivamente tutti i materiali facilmente infiammabili; qualora i suddetti materiali non possono essere allontanati è necessario proteggerli con teli protettivi.
- c) In prossimità della zona d'intervento deve essere tenuto a disposizione un estintore portatile.
- d) Delimitare e segnalare la zona di intervento a radiazioni non ionizzanti.
- e) Le operazioni di sollevamento e/o di trasporto di carichi devono avvenire evitando il passaggio dei carichi sospesi al di sopra di postazioni di lavoro.
- f) L'area sottostante la traiettoria di passaggio dei carichi deve essere opportunamente delimitata.

1899) Interferenza nel periodo dal 465° g al 494° g dall'inizio dei lavori, per un totale di 30 giorni lavorativi. Fasi:
- Realizzazione della rete di distribuzione e terminali per impianto di climatizzazione (caldo e freddo)
- Montaggio di gradonata interna in acciaio

Le lavorazioni su elencate sono eseguite rispettivamente dal 455° g al 494° g per 40 giorni lavorativi, e dal 465° g al 494° g per 30 giorni lavorativi.

Dette lavorazioni interferiscono fra loro per i seguenti periodi: dal 465° g al 494° g per 30 giorni lavorativi.

Coordinamento:

- a) Il personale non strettamente necessario alle lavorazioni dovrà allontanarsi dalla zona interessata e gli addetti dovranno adottare, se del caso, i dispositivi di protezione individuale idonei alle attività.
- b) In prossimità della zona d'intervento è necessario allontanare preventivamente tutti i materiali facilmente infiammabili; qualora i suddetti materiali non possono essere allontanati è necessario proteggerli con teli protettivi.
- c) In prossimità della zona d'intervento deve essere tenuto a disposizione un estintore portatile.
- d) Delimitare e segnalare la zona di intervento a radiazioni non ionizzanti.
- e) La circolazione delle macchine operatrici deve avvenire utilizzando percorsi ben definiti e la velocità deve risultare ridotta a passo d'uomo.
- f) Utilizzo di indumenti ad alta visibilità (DPI da adottare)
- g) Le operazioni di sollevamento e/o di trasporto di carichi devono avvenire evitando il passaggio dei carichi sospesi al di sopra di postazioni di lavoro.
- h) L'area sottostante la traiettoria di passaggio dei carichi deve essere opportunamente delimitata.
- i) Utilizzo di casco (DPI da adottare)

1900) Interferenza nel periodo dal 465° g al 494° g dall'inizio dei lavori, per un totale di 30 giorni lavorativi. Fasi:
- Distribuzione di impianto rete dati, BMS e domotica
- Impermeabilizzazione di coperture

Le lavorazioni su elencate sono eseguite rispettivamente dal 455° g al 494° g per 40 giorni lavorativi, e dal 465° g al 614° g per 150 giorni lavorativi.

Dette lavorazioni interferiscono fra loro per i seguenti periodi: dal 465° g al 494° g per 30 giorni lavorativi.

Coordinamento:

- a) Le operazioni di sollevamento e/o di trasporto di carichi devono avvenire evitando il passaggio dei carichi sospesi al di sopra di postazioni di lavoro.
- b) L'area sottostante la traiettoria di passaggio dei carichi deve essere opportunamente delimitata.
- c) Il personale non strettamente necessario alle lavorazioni dovrà allontanarsi dalla zona interessata e gli addetti dovranno adottare, se del caso, i dispositivi di protezione individuale idonei alle attività.
- d) In prossimità della zona d'intervento è necessario allontanare preventivamente tutti i materiali facilmente infiammabili; qualora i suddetti materiali non possono essere allontanati è necessario proteggerli con teli protettivi.
- e) In prossimità della zona d'intervento deve essere tenuto a disposizione un estintore portatile.

1901) Interferenza nel periodo dal 465° g al 494° g dall'inizio dei lavori, per un totale di 30 giorni lavorativi. Fasi:
- Realizzazione della rete idrica e degli attacchi per impianto antincendio
- Montaggio di gradonata interna in acciaio

Le lavorazioni su elencate sono eseguite rispettivamente dal 455° g al 494° g per 40 giorni lavorativi, e dal 465° g al 494° g per 30 giorni lavorativi.

Dette lavorazioni interferiscono fra loro per i seguenti periodi: dal 465° g al 494° g per 30 giorni lavorativi.

Coordinamento:

- a) Il personale non strettamente necessario alle lavorazioni dovrà allontanarsi dalla zona interessata e gli addetti dovranno adottare, se del caso, i dispositivi di protezione individuale idonei alle attività.
- b) In prossimità della zona d'intervento è necessario allontanare preventivamente tutti i materiali facilmente infiammabili; qualora i suddetti materiali non possono essere allontanati è necessario proteggerli con teli protettivi.
- c) In prossimità della zona d'intervento deve essere tenuto a disposizione un estintore portatile.
- d) Delimitare e segnalare la zona di intervento a radiazioni non ionizzanti.
- e) La circolazione delle macchine operatrici deve avvenire utilizzando percorsi ben definiti e la velocità deve risultare ridotta a passo d'uomo.
- f) Utilizzo di indumenti ad alta visibilità (DPI da adottare)
- g) Le operazioni di sollevamento e/o di trasporto di carichi devono avvenire evitando il passaggio dei carichi sospesi al di sopra di postazioni di lavoro.
- h) L'area sottostante la traiettoria di passaggio dei carichi deve essere opportunamente delimitata.
- i) Utilizzo di casco (DPI da adottare)

1902) Interferenza nel periodo dal 465° g al 494° g dall'inizio dei lavori, per un totale di 30 giorni lavorativi. Fasi:
- Impermeabilizzazione di coperture

- Montaggio di gradonata interna in acciaio

Le lavorazioni su elencate sono eseguite rispettivamente dal 465° g al 614° g per 150 giorni lavorativi, e dal 465° g al 494° g per 30 giorni lavorativi.

Dette lavorazioni interferiscono fra loro per i seguenti periodi: dal 465° g al 494° g per 30 giorni lavorativi.

Coordinamento:

- a) Le operazioni di sollevamento e/o di trasporto di carichi devono avvenire evitando il passaggio dei carichi sospesi al di sopra di postazioni di lavoro.
- b) L'area sottostante la traiettoria di passaggio dei carichi deve essere opportunamente delimitata.
- c) Il personale non strettamente necessario alle lavorazioni dovrà allontanarsi dalla zona interessata e gli addetti dovranno adottare, se del caso, i dispositivi di protezione individuale idonei alle attività.
- d) In prossimità della zona d'intervento è necessario allontanare preventivamente tutti i materiali facilmente infiammabili; qualora i suddetti materiali non possono essere allontanati è necessario proteggerli con teli protettivi.
- e) In prossimità della zona d'intervento deve essere tenuto a disposizione un estintore portatile.
- f) La circolazione delle macchine operatrici deve avvenire utilizzando percorsi ben definiti e la velocità deve risultare ridotta a passo d'uomo.
- g) Utilizzo di indumenti ad alta visibilità (DPI da adottare)
- h) Utilizzo di casco (DPI da adottare)

1903) Interferenza nel periodo dal 465° g al 494° g dall'inizio dei lavori, per un totale di 30 giorni lavorativi. Fasi:

- Distribuzione dell'impianto di rilevazione e allarme incendio

- Montaggio di gradonata interna in acciaio

Le lavorazioni su elencate sono eseguite rispettivamente dal 455° g al 494° g per 40 giorni lavorativi, e dal 465° g al 494° g per 30 giorni lavorativi.

Dette lavorazioni interferiscono fra loro per i seguenti periodi: dal 465° g al 494° g per 30 giorni lavorativi.

Coordinamento:

- a) La circolazione delle macchine operatrici deve avvenire utilizzando percorsi ben definiti e la velocità deve risultare ridotta a passo d'uomo.
- b) Il personale non strettamente necessario alle lavorazioni dovrà allontanarsi dalla zona interessata e gli addetti dovranno adottare, se del caso, i dispositivi di protezione individuale idonei alle attività.
- c) Utilizzo di indumenti ad alta visibilità (DPI da adottare)
- d) Le operazioni di sollevamento e/o di trasporto di carichi devono avvenire evitando il passaggio dei carichi sospesi al di sopra di postazioni di lavoro.
- e) L'area sottostante la traiettoria di passaggio dei carichi deve essere opportunamente delimitata.
- f) Utilizzo di casco (DPI da adottare)

1904) Interferenza nel periodo dal 465° g al 494° g dall'inizio dei lavori, per un totale di 30 giorni lavorativi. Fasi:

- Distribuzione impianto illuminazione normale e di emergenza

- Montaggio di gradonata interna in acciaio

Le lavorazioni su elencate sono eseguite rispettivamente dal 455° g al 494° g per 40 giorni lavorativi, e dal 465° g al 494° g per 30 giorni lavorativi.

Dette lavorazioni interferiscono fra loro per i seguenti periodi: dal 465° g al 494° g per 30 giorni lavorativi.

Coordinamento:

- a) La circolazione delle macchine operatrici deve avvenire utilizzando percorsi ben definiti e la velocità deve risultare ridotta a passo d'uomo.
- b) Il personale non strettamente necessario alle lavorazioni dovrà allontanarsi dalla zona interessata e gli addetti dovranno adottare, se del caso, i dispositivi di protezione individuale idonei alle attività.
- c) Utilizzo di indumenti ad alta visibilità (DPI da adottare)
- d) Le operazioni di sollevamento e/o di trasporto di carichi devono avvenire evitando il passaggio dei carichi sospesi al di sopra di postazioni di lavoro.
- e) L'area sottostante la traiettoria di passaggio dei carichi deve essere opportunamente delimitata.
- f) Utilizzo di casco (DPI da adottare)

1905) Interferenza nel periodo dal 465° g al 544° g dall'inizio dei lavori, per un totale di 80 giorni lavorativi. Fasi:

- Impermeabilizzazione di coperture

- Rimozione di copertura bituminosa contenente amianto

Le lavorazioni su elencate sono eseguite rispettivamente dal 465° g al 614° g per 150 giorni lavorativi, e dal 365° g al 544° g per 180 giorni lavorativi.

Dette lavorazioni interferiscono fra loro per i seguenti periodi: dal 465° g al 544° g per 80 giorni lavorativi.

Coordinamento:

- a) Le operazioni di sollevamento e/o di trasporto di carichi devono avvenire evitando il passaggio dei carichi sospesi al di sopra di postazioni di lavoro.
- b) L'area sottostante la traiettoria di passaggio dei carichi deve essere opportunamente delimitata.
- c) Il personale non strettamente necessario alle lavorazioni dovrà allontanarsi dalla zona interessata e gli addetti dovranno adottare, se del caso, i dispositivi di protezione individuale idonei alle attività.
- d) In prossimità della zona d'intervento è necessario allontanare preventivamente tutti i materiali facilmente infiammabili; qualora i suddetti materiali non possono essere allontanati è necessario proteggerli con teli protettivi.
- e) In prossimità della zona d'intervento deve essere tenuto a disposizione un estintore portatile.
- f) La circolazione delle macchine operatrici deve avvenire utilizzando percorsi ben definiti e la velocità deve risultare ridotta a passo d'uomo.
- g) Durante il trasporto di materiale sfuso ad elevata polverosità è necessario provvedere ad inumidire i materiali stessi per limitare la formazione di polveri.
- h) Utilizzo di indumenti ad alta visibilità (DPI da adottare)

- i) Utilizzo di maschera antipolvere (DPI da adottare)
- j) Utilizzo di casco (DPI da adottare)

1906) Interferenza nel periodo dal 465° g al 483° g dall'inizio dei lavori, per un totale di 19 giorni lavorativi. Fasi:

- **Formazione intonaci interni (tradizionali)**
- **Montaggio di gradonata interna in acciaio**

Le lavorazioni su elencate sono eseguite rispettivamente dal 464° g al 483° g per 20 giorni lavorativi, e dal 465° g al 494° g per 30 giorni lavorativi.

Dette lavorazioni interferiscono fra loro per i seguenti periodi: dal 465° g al 483° g per 19 giorni lavorativi.

Coordinamento:

- a) Le operazioni di sollevamento e/o di trasporto di carichi devono avvenire evitando il passaggio dei carichi sospesi al di sopra di postazioni di lavoro.
- b) L'area sottostante la traiettoria di passaggio dei carichi deve essere opportunamente delimitata.
- c) Le postazioni di lavoro fisse devono essere protette da un solido impalcato sovrastante, ad altezza non maggiore di 3 metri da terra, a protezione contro la caduta di materiali.
- d) Delimitare e segnalare la zona di intervento a livello di rumorosità elevato.
- e) Utilizzo di otoprotettori (DPI da adottare)
- f) La circolazione delle macchine operatrici deve avvenire utilizzando percorsi ben definiti e la velocità deve risultare ridotta a passo d'uomo.
- g) Il personale non strettamente necessario alle lavorazioni dovrà allontanarsi dalla zona interessata e gli addetti dovranno adottare, se del caso, i dispositivi di protezione individuale idonei alle attività.
- h) Utilizzo di indumenti ad alta visibilità (DPI da adottare)
- i) Utilizzo di casco (DPI da adottare)

1907) Interferenza nel periodo dal 465° g al 494° g dall'inizio dei lavori, per un totale di 30 giorni lavorativi. Fasi:

- **Distribuzione di impianto rete dati, BMS e domotica**
- **Montaggio di gradonata interna in acciaio**

Le lavorazioni su elencate sono eseguite rispettivamente dal 455° g al 494° g per 40 giorni lavorativi, e dal 465° g al 494° g per 30 giorni lavorativi.

Dette lavorazioni interferiscono fra loro per i seguenti periodi: dal 465° g al 494° g per 30 giorni lavorativi.

Coordinamento:

- a) La circolazione delle macchine operatrici deve avvenire utilizzando percorsi ben definiti e la velocità deve risultare ridotta a passo d'uomo.
- b) Il personale non strettamente necessario alle lavorazioni dovrà allontanarsi dalla zona interessata e gli addetti dovranno adottare, se del caso, i dispositivi di protezione individuale idonei alle attività.
- c) Utilizzo di indumenti ad alta visibilità (DPI da adottare)
- d) Le operazioni di sollevamento e/o di trasporto di carichi devono avvenire evitando il passaggio dei carichi sospesi al di sopra di postazioni di lavoro.
- e) L'area sottostante la traiettoria di passaggio dei carichi deve essere opportunamente delimitata.
- f) Utilizzo di casco (DPI da adottare)

1908) Interferenza nel periodo dal 465° g al 494° g dall'inizio dei lavori, per un totale di 30 giorni lavorativi. Fasi:

- **Realizzazione di impianto antintrusione/videosorveglianza**
- **Montaggio di gradonata interna in acciaio**

Le lavorazioni su elencate sono eseguite rispettivamente dal 455° g al 494° g per 40 giorni lavorativi, e dal 465° g al 494° g per 30 giorni lavorativi.

Dette lavorazioni interferiscono fra loro per i seguenti periodi: dal 465° g al 494° g per 30 giorni lavorativi.

Coordinamento:

- a) La circolazione delle macchine operatrici deve avvenire utilizzando percorsi ben definiti e la velocità deve risultare ridotta a passo d'uomo.
- b) Il personale non strettamente necessario alle lavorazioni dovrà allontanarsi dalla zona interessata e gli addetti dovranno adottare, se del caso, i dispositivi di protezione individuale idonei alle attività.
- c) Utilizzo di indumenti ad alta visibilità (DPI da adottare)
- d) Le operazioni di sollevamento e/o di trasporto di carichi devono avvenire evitando il passaggio dei carichi sospesi al di sopra di postazioni di lavoro.
- e) L'area sottostante la traiettoria di passaggio dei carichi deve essere opportunamente delimitata.
- f) Utilizzo di casco (DPI da adottare)

1909) Interferenza nel periodo dal 465° g al 494° g dall'inizio dei lavori, per un totale di 30 giorni lavorativi. Fasi:

- **Realizzazione delle canalizzazioni**
- **Impermeabilizzazione di coperture**

Le lavorazioni su elencate sono eseguite rispettivamente dal 455° g al 494° g per 40 giorni lavorativi, e dal 465° g al 614° g per 150 giorni lavorativi.

Dette lavorazioni interferiscono fra loro per i seguenti periodi: dal 465° g al 494° g per 30 giorni lavorativi.

Coordinamento:

- a) Le operazioni di sollevamento e/o di trasporto di carichi devono avvenire evitando il passaggio dei carichi sospesi al di sopra di postazioni di lavoro.
- b) L'area sottostante la traiettoria di passaggio dei carichi deve essere opportunamente delimitata.
- c) Il personale non strettamente necessario alle lavorazioni dovrà allontanarsi dalla zona interessata e gli addetti dovranno adottare, se del caso, i

dispositivi di protezione individuale idonei alle attività.

d) In prossimità della zona d'intervento è necessario allontanare preventivamente tutti i materiali facilmente infiammabili; qualora i suddetti materiali non possono essere allontanati è necessario proteggerli con teli protettivi.

e) In prossimità della zona d'intervento deve essere tenuto a disposizione un estintore portatile.

1910) Interferenza nel periodo dal 465° g al 494° g dall'inizio dei lavori, per un totale di 30 giorni lavorativi. Fasi:

- **Realizzazione delle canalizzazioni**
- **Montaggio di gradonata interna in acciaio**

Le lavorazioni su elencate sono eseguite rispettivamente dal 455° g al 494° g per 40 giorni lavorativi, e dal 465° g al 494° g per 30 giorni lavorativi.

Dette lavorazioni interferiscono fra loro per i seguenti periodi: dal 465° g al 494° g per 30 giorni lavorativi.

Coordinamento:

- a) La circolazione delle macchine operatrici deve avvenire utilizzando percorsi ben definiti e la velocità deve risultare ridotta a passo d'uomo.
- b) Il personale non strettamente necessario alle lavorazioni dovrà allontanarsi dalla zona interessata e gli addetti dovranno adottare, se del caso, i dispositivi di protezione individuale idonei alle attività.
- c) Utilizzo di indumenti ad alta visibilità (DPI da adottare)
- d) Le operazioni di sollevamento e/o di trasporto di carichi devono avvenire evitando il passaggio dei carichi sospesi al di sopra di postazioni di lavoro.
- e) L'area sottostante la traiettoria di passaggio dei carichi deve essere opportunamente delimitata.
- f) Utilizzo di casco (DPI da adottare)

1911) Interferenza nel periodo dal 465° g al 494° g dall'inizio dei lavori, per un totale di 30 giorni lavorativi. Fasi:

- **Applicazione di fibre in acciaio all'intradosso per consolidamento solaio**
- **Montaggio di gradonata interna in acciaio**

Le lavorazioni su elencate sono eseguite rispettivamente dal 453° g al 602° g per 150 giorni lavorativi, e dal 465° g al 494° g per 30 giorni lavorativi.

Dette lavorazioni interferiscono fra loro per i seguenti periodi: dal 465° g al 494° g per 30 giorni lavorativi.

Coordinamento:

- a) L'area sottostante la zona operativa del cestello deve essere opportunamente delimitata.
- b) La circolazione delle macchine operatrici deve avvenire utilizzando percorsi ben definiti e la velocità deve risultare ridotta a passo d'uomo.
- c) Il personale non strettamente necessario alle lavorazioni dovrà allontanarsi dalla zona interessata e gli addetti dovranno adottare, se del caso, i dispositivi di protezione individuale idonei alle attività.
- d) Utilizzo di casco (DPI da adottare)
- e) Utilizzo di indumenti ad alta visibilità (DPI da adottare)
- f) L'area sottostante la traiettoria di passaggio dei carichi deve essere opportunamente delimitata.
- g) Le operazioni di sollevamento e/o di trasporto di carichi devono avvenire evitando il passaggio dei carichi sospesi al di sopra di postazioni di lavoro.

1912) Interferenza nel periodo dal 465° g al 494° g dall'inizio dei lavori, per un totale di 30 giorni lavorativi. Fasi:

- **Applicazione di fibre in acciaio all'estradosso per consolidamento solaio**
- **Montaggio di gradonata interna in acciaio**

Le lavorazioni su elencate sono eseguite rispettivamente dal 441° g al 600° g per 160 giorni lavorativi, e dal 465° g al 494° g per 30 giorni lavorativi.

Dette lavorazioni interferiscono fra loro per i seguenti periodi: dal 465° g al 494° g per 30 giorni lavorativi.

Coordinamento:

- a) Le operazioni di sollevamento e/o di trasporto di carichi devono avvenire evitando il passaggio dei carichi sospesi al di sopra di postazioni di lavoro.
- b) L'area sottostante la traiettoria di passaggio dei carichi deve essere opportunamente delimitata.
- c) Utilizzo di casco (DPI da adottare)
- d) La circolazione delle macchine operatrici deve avvenire utilizzando percorsi ben definiti e la velocità deve risultare ridotta a passo d'uomo.
- e) Il personale non strettamente necessario alle lavorazioni dovrà allontanarsi dalla zona interessata e gli addetti dovranno adottare, se del caso, i dispositivi di protezione individuale idonei alle attività.
- f) Utilizzo di indumenti ad alta visibilità (DPI da adottare)

1913) Interferenza nel periodo dal 465° g al 494° g dall'inizio dei lavori, per un totale di 30 giorni lavorativi. Fasi:

- **Distribuzione impianto FM**
- **Montaggio di gradonata interna in acciaio**

Le lavorazioni su elencate sono eseguite rispettivamente dal 455° g al 494° g per 40 giorni lavorativi, e dal 465° g al 494° g per 30 giorni lavorativi.

Dette lavorazioni interferiscono fra loro per i seguenti periodi: dal 465° g al 494° g per 30 giorni lavorativi.

Coordinamento:

- a) La circolazione delle macchine operatrici deve avvenire utilizzando percorsi ben definiti e la velocità deve risultare ridotta a passo d'uomo.
- b) Il personale non strettamente necessario alle lavorazioni dovrà allontanarsi dalla zona interessata e gli addetti dovranno adottare, se del caso, i dispositivi di protezione individuale idonei alle attività.
- c) Utilizzo di indumenti ad alta visibilità (DPI da adottare)
- d) Le operazioni di sollevamento e/o di trasporto di carichi devono avvenire evitando il passaggio dei carichi sospesi al di sopra di postazioni di lavoro.

lavoro.

e) L'area sottostante la traiettoria di passaggio dei carichi deve essere opportunamente delimitata.

f) Utilizzo di casco (DPI da adottare)

1914) Interferenza nel periodo dal 465° g al 494° g dall'inizio dei lavori, per un totale di 30 giorni lavorativi. Fasi:

- **Distribuzione impianto FM**
- **Impermeabilizzazione di coperture**

Le lavorazioni su elencate sono eseguite rispettivamente dal 455° g al 494° g per 40 giorni lavorativi, e dal 465° g al 614° g per 150 giorni lavorativi.

Dette lavorazioni interferiscono fra loro per i seguenti periodi: dal 465° g al 494° g per 30 giorni lavorativi.

Coordinamento:

a) Le operazioni di sollevamento e/o di trasporto di carichi devono avvenire evitando il passaggio dei carichi sospesi al di sopra di postazioni di lavoro.

b) L'area sottostante la traiettoria di passaggio dei carichi deve essere opportunamente delimitata.

c) Il personale non strettamente necessario alle lavorazioni dovrà allontanarsi dalla zona interessata e gli addetti dovranno adottare, se del caso, i dispositivi di protezione individuale idonei alle attività.

d) In prossimità della zona d'intervento è necessario allontanare preventivamente tutti i materiali facilmente infiammabili; qualora i suddetti materiali non possono essere allontanati è necessario proteggerli con teli protettivi.

e) In prossimità della zona d'intervento deve essere tenuto a disposizione un estintore portatile.

1915) Interferenza nel periodo dal 466° g al 475° g dall'inizio dei lavori, per un totale di 10 giorni lavorativi. Fasi:

- **Realizzazione di contropareti e controsoffitti**
- **Realizzazione delle canalizzazioni**

Le lavorazioni su elencate sono eseguite rispettivamente dal 446° g al 475° g per 30 giorni lavorativi, e dal 466° g al 605° g per 140 giorni lavorativi.

Dette lavorazioni interferiscono fra loro per i seguenti periodi: dal 466° g al 475° g per 10 giorni lavorativi.

Coordinamento:

a) Le operazioni di sollevamento e/o di trasporto di carichi devono avvenire evitando il passaggio dei carichi sospesi al di sopra di postazioni di lavoro.

b) L'area sottostante la traiettoria di passaggio dei carichi deve essere opportunamente delimitata.

1916) Interferenza nel periodo dal 466° g al 494° g dall'inizio dei lavori, per un totale di 29 giorni lavorativi. Fasi:

- **Realizzazione della rete idrica e degli attacchi per impianto antincendio**
- **Realizzazione delle canalizzazioni**

Le lavorazioni su elencate sono eseguite rispettivamente dal 455° g al 494° g per 40 giorni lavorativi, e dal 466° g al 605° g per 140 giorni lavorativi.

Dette lavorazioni interferiscono fra loro per i seguenti periodi: dal 466° g al 494° g per 29 giorni lavorativi.

Coordinamento:

a) Il personale non strettamente necessario alle lavorazioni dovrà allontanarsi dalla zona interessata e gli addetti dovranno adottare, se del caso, i dispositivi di protezione individuale idonei alle attività.

b) In prossimità della zona d'intervento è necessario allontanare preventivamente tutti i materiali facilmente infiammabili; qualora i suddetti materiali non possono essere allontanati è necessario proteggerli con teli protettivi.

c) In prossimità della zona d'intervento deve essere tenuto a disposizione un estintore portatile.

d) Delimitare e segnalare la zona di intervento a radiazioni non ionizzanti.

1917) Interferenza nel periodo dal 466° g al 475° g dall'inizio dei lavori, per un totale di 10 giorni lavorativi. Fasi:

- **Realizzazione di tramezzature interne**
- **Realizzazione delle canalizzazioni**

Le lavorazioni su elencate sono eseguite rispettivamente dal 446° g al 475° g per 30 giorni lavorativi, e dal 466° g al 605° g per 140 giorni lavorativi.

Dette lavorazioni interferiscono fra loro per i seguenti periodi: dal 466° g al 475° g per 10 giorni lavorativi.

Coordinamento:

a) Le operazioni di sollevamento e/o di trasporto di carichi devono avvenire evitando il passaggio dei carichi sospesi al di sopra di postazioni di lavoro.

b) L'area sottostante la traiettoria di passaggio dei carichi deve essere opportunamente delimitata.

c) Le postazioni di lavoro fisse devono essere protette da un solido impalcato sovrastante, ad altezza non maggiore di 3 metri da terra, a protezione contro la caduta di materiali.

d) Delimitare e segnalare la zona di intervento a livello di rumorosità elevato.

e) Utilizzo di otoprotettori (DPI da adottare)

1918) Interferenza nel periodo dal 466° g al 483° g dall'inizio dei lavori, per un totale di 18 giorni lavorativi. Fasi:

- **Formazione intonaci interni (tradizionali)**
- **Realizzazione della rete di distribuzione di impianto idrico-sanitario**

Le lavorazioni su elencate sono eseguite rispettivamente dal 464° g al 483° g per 20 giorni lavorativi, e dal 466° g al 605° g per 140 giorni lavorativi.

Dette lavorazioni interferiscono fra loro per i seguenti periodi: dal 466° g al 483° g per 18 giorni lavorativi.

Coordinamento:

- a) Le operazioni di sollevamento e/o di trasporto di carichi devono avvenire evitando il passaggio dei carichi sospesi al di sopra di postazioni di lavoro.
- b) L'area sottostante la traiettoria di passaggio dei carichi deve essere opportunamente delimitata.
- c) Le postazioni di lavoro fisse devono essere protette da un solido impalcato sovrastante, ad altezza non maggiore di 3 metri da terra, a protezione contro la caduta di materiali.
- d) Delimitare e segnalare la zona di intervento a livello di rumorosità elevato.
- e) Utilizzo di otoprotettori (DPI da adottare)
- f) Il personale non strettamente necessario alle lavorazioni dovrà allontanarsi dalla zona interessata e gli addetti dovranno adottare, se del caso, i dispositivi di protezione individuale idonei alle attività.
- g) In prossimità della zona d'intervento è necessario allontanare preventivamente tutti i materiali facilmente infiammabili; qualora i suddetti materiali non possono essere allontanati è necessario proteggerli con teli protettivi.
- h) In prossimità della zona d'intervento deve essere tenuto a disposizione un estintore portatile.
- i) Delimitare e segnalare la zona di intervento a radiazioni non ionizzanti.

1919) Interferenza nel periodo dal 466° g al 494° g dall'inizio dei lavori, per un totale di 29 giorni lavorativi. Fasi:

- **Distribuzione di impianto rete dati, BMS e domotica**
- **Realizzazione della rete di distribuzione di impianto idrico-sanitario**

Le lavorazioni su elencate sono eseguite rispettivamente dal 455° g al 494° g per 40 giorni lavorativi, e dal 466° g al 605° g per 140 giorni lavorativi.

Dette lavorazioni interferiscono fra loro per i seguenti periodi: dal 466° g al 494° g per 29 giorni lavorativi.

Coordinamento:

- a) Il personale non strettamente necessario alle lavorazioni dovrà allontanarsi dalla zona interessata e gli addetti dovranno adottare, se del caso, i dispositivi di protezione individuale idonei alle attività.
- b) In prossimità della zona d'intervento è necessario allontanare preventivamente tutti i materiali facilmente infiammabili; qualora i suddetti materiali non possono essere allontanati è necessario proteggerli con teli protettivi.
- c) In prossimità della zona d'intervento deve essere tenuto a disposizione un estintore portatile.
- d) Delimitare e segnalare la zona di intervento a radiazioni non ionizzanti.

1920) Interferenza nel periodo dal 466° g al 494° g dall'inizio dei lavori, per un totale di 29 giorni lavorativi. Fasi:

- **Realizzazione di impianto antintrusione/videosorveglianza**
- **Realizzazione della rete di distribuzione di impianto idrico-sanitario**

Le lavorazioni su elencate sono eseguite rispettivamente dal 455° g al 494° g per 40 giorni lavorativi, e dal 466° g al 605° g per 140 giorni lavorativi.

Dette lavorazioni interferiscono fra loro per i seguenti periodi: dal 466° g al 494° g per 29 giorni lavorativi.

Coordinamento:

- a) Il personale non strettamente necessario alle lavorazioni dovrà allontanarsi dalla zona interessata e gli addetti dovranno adottare, se del caso, i dispositivi di protezione individuale idonei alle attività.
- b) In prossimità della zona d'intervento è necessario allontanare preventivamente tutti i materiali facilmente infiammabili; qualora i suddetti materiali non possono essere allontanati è necessario proteggerli con teli protettivi.
- c) In prossimità della zona d'intervento deve essere tenuto a disposizione un estintore portatile.
- d) Delimitare e segnalare la zona di intervento a radiazioni non ionizzanti.

1921) Interferenza nel periodo dal 466° g al 470° g dall'inizio dei lavori, per un totale di 5 giorni lavorativi. Fasi:

- **Consolidamento struttura in c.a. con applicazione di rete in acciaio**
- **Realizzazione della rete di distribuzione di impianto idrico-sanitario**

Le lavorazioni su elencate sono eseguite rispettivamente dal 441° g al 470° g per 30 giorni lavorativi, e dal 466° g al 605° g per 140 giorni lavorativi.

Dette lavorazioni interferiscono fra loro per i seguenti periodi: dal 466° g al 470° g per 5 giorni lavorativi.

Coordinamento:

- a) Le operazioni di sollevamento e/o di trasporto di carichi devono avvenire evitando il passaggio dei carichi sospesi al di sopra di postazioni di lavoro.
- b) L'area sottostante la traiettoria di passaggio dei carichi deve essere opportunamente delimitata.
- c) Utilizzo di casco (DPI da adottare)
- d) Le postazioni di lavoro fisse devono essere protette da un solido impalcato sovrastante, ad altezza non maggiore di 3 metri da terra, a protezione contro la caduta di materiali.
- e) Delimitare e segnalare la zona di intervento a livello di rumorosità elevato.
- f) Utilizzo di otoprotettori (DPI da adottare)
- g) Il personale non strettamente necessario alle lavorazioni dovrà allontanarsi dalla zona interessata e gli addetti dovranno adottare, se del caso, i dispositivi di protezione individuale idonei alle attività.
- h) In prossimità della zona d'intervento è necessario allontanare preventivamente tutti i materiali facilmente infiammabili; qualora i suddetti materiali non possono essere allontanati è necessario proteggerli con teli protettivi.
- i) In prossimità della zona d'intervento deve essere tenuto a disposizione un estintore portatile.
- j) Delimitare e segnalare la zona di intervento a radiazioni non ionizzanti.

1922) Interferenza nel periodo dal 466° g al 494° g dall'inizio dei lavori, per un totale di 29 giorni lavorativi. Fasi:
- Realizzazione della rete di distribuzione di impianto idrico-sanitario
- Montaggio di gradonata interna in acciaio

Le lavorazioni su elencate sono eseguite rispettivamente dal 466° g al 605° g per 140 giorni lavorativi, e dal 465° g al 494° g per 30 giorni lavorativi.

Dette lavorazioni interferiscono fra loro per i seguenti periodi: dal 466° g al 494° g per 29 giorni lavorativi.

Coordinamento:

- a) Il personale non strettamente necessario alle lavorazioni dovrà allontanarsi dalla zona interessata e gli addetti dovranno adottare, se del caso, i dispositivi di protezione individuale idonei alle attività.
- b) In prossimità della zona d'intervento è necessario allontanare preventivamente tutti i materiali facilmente infiammabili; qualora i suddetti materiali non possono essere allontanati è necessario proteggerli con teli protettivi.
- c) In prossimità della zona d'intervento deve essere tenuto a disposizione un estintore portatile.
- d) Delimitare e segnalare la zona di intervento a radiazioni non ionizzanti.
- e) La circolazione delle macchine operatrici deve avvenire utilizzando percorsi ben definiti e la velocità deve risultare ridotta a passo d'uomo.
- f) Utilizzo di indumenti ad alta visibilità (DPI da adottare)
- g) Le operazioni di sollevamento e/o di trasporto di carichi devono avvenire evitando il passaggio dei carichi sospesi al di sopra di postazioni di lavoro.
- h) L'area sottostante la traiettoria di passaggio dei carichi deve essere opportunamente delimitata.
- i) Utilizzo di casco (DPI da adottare)

1923) Interferenza nel periodo dal 466° g al 494° g dall'inizio dei lavori, per un totale di 29 giorni lavorativi. Fasi:
- Distribuzione dell'impianto di rilevazione e allarme incendio
- Distribuzione impianto FM

Le lavorazioni su elencate sono eseguite rispettivamente dal 455° g al 494° g per 40 giorni lavorativi, e dal 466° g al 605° g per 140 giorni lavorativi.

Dette lavorazioni interferiscono fra loro per i seguenti periodi: dal 466° g al 494° g per 29 giorni lavorativi.

Coordinamento:

- a) Le attività interferenti saranno opportunamente distanziate spazialmente.
- b) Le attività interferenti saranno opportunamente distanziate temporalmente.

1924) Interferenza nel periodo dal 466° g al 483° g dall'inizio dei lavori, per un totale di 18 giorni lavorativi. Fasi:
- Posa di pavimenti per interni in marmo
- Realizzazione della rete di distribuzione di impianto idrico-sanitario

Le lavorazioni su elencate sono eseguite rispettivamente dal 464° g al 483° g per 20 giorni lavorativi, e dal 466° g al 605° g per 140 giorni lavorativi.

Dette lavorazioni interferiscono fra loro per i seguenti periodi: dal 466° g al 483° g per 18 giorni lavorativi.

Coordinamento:

- a) L'area sottostante la traiettoria di passaggio dei carichi deve essere opportunamente delimitata.
- b) Utilizzo di casco (DPI da adottare)
- c) Delimitare e segnalare la zona di intervento a livello di rumorosità elevato.
- d) Utilizzo di otoprotettori (DPI da adottare)
- e) Il personale non strettamente necessario alle lavorazioni dovrà allontanarsi dalla zona interessata e gli addetti dovranno adottare, se del caso, i dispositivi di protezione individuale idonei alle attività.
- f) In prossimità della zona d'intervento è necessario allontanare preventivamente tutti i materiali facilmente infiammabili; qualora i suddetti materiali non possono essere allontanati è necessario proteggerli con teli protettivi.
- g) In prossimità della zona d'intervento deve essere tenuto a disposizione un estintore portatile.
- h) Delimitare e segnalare la zona di intervento a radiazioni non ionizzanti.

1925) Interferenza nel periodo dal 466° g al 475° g dall'inizio dei lavori, per un totale di 10 giorni lavorativi. Fasi:
- Realizzazione di contropareti e controsoffitti
- Distribuzione impianto FM

Le lavorazioni su elencate sono eseguite rispettivamente dal 446° g al 475° g per 30 giorni lavorativi, e dal 466° g al 605° g per 140 giorni lavorativi.

Dette lavorazioni interferiscono fra loro per i seguenti periodi: dal 466° g al 475° g per 10 giorni lavorativi.

Coordinamento:

- a) Le operazioni di sollevamento e/o di trasporto di carichi devono avvenire evitando il passaggio dei carichi sospesi al di sopra di postazioni di lavoro.
- b) L'area sottostante la traiettoria di passaggio dei carichi deve essere opportunamente delimitata.

1926) Interferenza nel periodo dal 466° g al 494° g dall'inizio dei lavori, per un totale di 29 giorni lavorativi. Fasi:
- Realizzazione della rete idrica e degli attacchi per impianto antincendio
- Distribuzione impianto FM

Le lavorazioni su elencate sono eseguite rispettivamente dal 455° g al 494° g per 40 giorni lavorativi, e dal 466° g al 605° g per 140

giorni lavorativi.

Dette lavorazioni interferiscono fra loro per i seguenti periodi: dal 466° g al 494° g per 29 giorni lavorativi.

Coordinamento:

- a) Il personale non strettamente necessario alle lavorazioni dovrà allontanarsi dalla zona interessata e gli addetti dovranno adottare, se del caso, i dispositivi di protezione individuale idonei alle attività.
- b) In prossimità della zona d'intervento è necessario allontanare preventivamente tutti i materiali facilmente infiammabili; qualora i suddetti materiali non possono essere allontanati è necessario proteggerli con teli protettivi.
- c) In prossimità della zona d'intervento deve essere tenuto a disposizione un estintore portatile.
- d) Delimitare e segnalare la zona di intervento a radiazioni non ionizzanti.

1927) Interferenza nel periodo dal 466° g al 475° g dall'inizio dei lavori, per un totale di 10 giorni lavorativi. Fasi:

- **Realizzazione di tramezzature interne**
- **Distribuzione impianto FM**

Le lavorazioni su elencate sono eseguite rispettivamente dal 446° g al 475° g per 30 giorni lavorativi, e dal 466° g al 605° g per 140 giorni lavorativi.

Dette lavorazioni interferiscono fra loro per i seguenti periodi: dal 466° g al 475° g per 10 giorni lavorativi.

Coordinamento:

- a) Le operazioni di sollevamento e/o di trasporto di carichi devono avvenire evitando il passaggio dei carichi sospesi al di sopra di postazioni di lavoro.
- b) L'area sottostante la traiettoria di passaggio dei carichi deve essere opportunamente delimitata.
- c) Le postazioni di lavoro fisse devono essere protette da un solido impalcato sovrastante, ad altezza non maggiore di 3 metri da terra, a protezione contro la caduta di materiali.
- d) Delimitare e segnalare la zona di intervento a livello di rumorosità elevato.
- e) Utilizzo di otoprotettori (DPI da adottare)

1928) Interferenza nel periodo dal 466° g al 483° g dall'inizio dei lavori, per un totale di 18 giorni lavorativi. Fasi:

- **Posa di pavimenti per interni in marmo**
- **Realizzazione delle canalizzazioni**

Le lavorazioni su elencate sono eseguite rispettivamente dal 464° g al 483° g per 20 giorni lavorativi, e dal 466° g al 605° g per 140 giorni lavorativi.

Dette lavorazioni interferiscono fra loro per i seguenti periodi: dal 466° g al 483° g per 18 giorni lavorativi.

Coordinamento:

- a) L'area sottostante la traiettoria di passaggio dei carichi deve essere opportunamente delimitata.
- b) Utilizzo di casco (DPI da adottare)
- c) Delimitare e segnalare la zona di intervento a livello di rumorosità elevato.
- d) Utilizzo di otoprotettori (DPI da adottare)

1929) Interferenza nel periodo dal 466° g al 494° g dall'inizio dei lavori, per un totale di 29 giorni lavorativi. Fasi:

- **Realizzazione delle canalizzazioni**
- **Montaggio di gradonata interna in acciaio**

Le lavorazioni su elencate sono eseguite rispettivamente dal 466° g al 605° g per 140 giorni lavorativi, e dal 465° g al 494° g per 30 giorni lavorativi.

Dette lavorazioni interferiscono fra loro per i seguenti periodi: dal 466° g al 494° g per 29 giorni lavorativi.

Coordinamento:

- a) La circolazione delle macchine operatrici deve avvenire utilizzando percorsi ben definiti e la velocità deve risultare ridotta a passo d'uomo.
- b) Il personale non strettamente necessario alle lavorazioni dovrà allontanarsi dalla zona interessata e gli addetti dovranno adottare, se del caso, i dispositivi di protezione individuale idonei alle attività.
- c) Utilizzo di indumenti ad alta visibilità (DPI da adottare)
- d) Le operazioni di sollevamento e/o di trasporto di carichi devono avvenire evitando il passaggio dei carichi sospesi al di sopra di postazioni di lavoro.
- e) L'area sottostante la traiettoria di passaggio dei carichi deve essere opportunamente delimitata.
- f) Utilizzo di casco (DPI da adottare)

1930) Interferenza nel periodo dal 466° g al 494° g dall'inizio dei lavori, per un totale di 29 giorni lavorativi. Fasi:

- **Distribuzione impianto FM**
- **Distribuzione impianto FM**

Le lavorazioni su elencate sono eseguite rispettivamente dal 455° g al 494° g per 40 giorni lavorativi, e dal 466° g al 605° g per 140 giorni lavorativi.

Dette lavorazioni interferiscono fra loro per i seguenti periodi: dal 466° g al 494° g per 29 giorni lavorativi.

Coordinamento:

- a) Le attività interferenti saranno opportunamente distanziate spazialmente.
- b) Le attività interferenti saranno opportunamente distanziate temporalmente.

1931) Interferenza nel periodo dal 466° g al 494° g dall'inizio dei lavori, per un totale di 29 giorni lavorativi. Fasi:

- **Distribuzione impianto illuminazione normale e di emergenza**
- **Distribuzione impianto FM**

Le lavorazioni su elencate sono eseguite rispettivamente dal 455° g al 494° g per 40 giorni lavorativi, e dal 466° g al 605° g per 140 giorni lavorativi.

Dette lavorazioni interferiscono fra loro per i seguenti periodi: dal 466° g al 494° g per 29 giorni lavorativi.

Coordinamento:

- Le attività interferenti saranno opportunamente distanziate spazialmente.
- Le attività interferenti saranno opportunamente distanziate temporalmente.

1932) Interferenza nel periodo dal 466° g al 494° g dall'inizio dei lavori, per un totale di 29 giorni lavorativi. Fasi:

- **Realizzazione delle canalizzazioni**
- **Distribuzione impianto FM**

Le lavorazioni su elencate sono eseguite rispettivamente dal 455° g al 494° g per 40 giorni lavorativi, e dal 466° g al 605° g per 140 giorni lavorativi.

Dette lavorazioni interferiscono fra loro per i seguenti periodi: dal 466° g al 494° g per 29 giorni lavorativi.

Coordinamento:

- Le attività interferenti saranno opportunamente distanziate spazialmente.
- Le attività interferenti saranno opportunamente distanziate temporalmente.

1933) Interferenza nel periodo dal 466° g al 494° g dall'inizio dei lavori, per un totale di 29 giorni lavorativi. Fasi:

- **Realizzazione della rete di distribuzione e terminali per impianto di climatizzazione (caldo e freddo)**
- **Distribuzione impianto FM**

Le lavorazioni su elencate sono eseguite rispettivamente dal 455° g al 494° g per 40 giorni lavorativi, e dal 466° g al 605° g per 140 giorni lavorativi.

Dette lavorazioni interferiscono fra loro per i seguenti periodi: dal 466° g al 494° g per 29 giorni lavorativi.

Coordinamento:

- Il personale non strettamente necessario alle lavorazioni dovrà allontanarsi dalla zona interessata e gli addetti dovranno adottare, se del caso, i dispositivi di protezione individuale idonei alle attività.
- In prossimità della zona d'intervento è necessario allontanare preventivamente tutti i materiali facilmente infiammabili; qualora i suddetti materiali non possono essere allontanati è necessario proteggerli con teli protettivi.
- In prossimità della zona d'intervento deve essere tenuto a disposizione un estintore portatile.
- Delimitare e segnalare la zona di intervento a radiazioni non ionizzanti.

1934) Interferenza nel periodo dal 466° g al 494° g dall'inizio dei lavori, per un totale di 29 giorni lavorativi. Fasi:

- **Realizzazione della rete di distribuzione di impianto idrico-sanitario**
- **Distribuzione impianto FM**

Le lavorazioni su elencate sono eseguite rispettivamente dal 455° g al 494° g per 40 giorni lavorativi, e dal 466° g al 605° g per 140 giorni lavorativi.

Dette lavorazioni interferiscono fra loro per i seguenti periodi: dal 466° g al 494° g per 29 giorni lavorativi.

Coordinamento:

- Il personale non strettamente necessario alle lavorazioni dovrà allontanarsi dalla zona interessata e gli addetti dovranno adottare, se del caso, i dispositivi di protezione individuale idonei alle attività.
- In prossimità della zona d'intervento è necessario allontanare preventivamente tutti i materiali facilmente infiammabili; qualora i suddetti materiali non possono essere allontanati è necessario proteggerli con teli protettivi.
- In prossimità della zona d'intervento deve essere tenuto a disposizione un estintore portatile.
- Delimitare e segnalare la zona di intervento a radiazioni non ionizzanti.

1935) Interferenza nel periodo dal 466° g al 494° g dall'inizio dei lavori, per un totale di 29 giorni lavorativi. Fasi:

- **Distribuzione impianto FM**
- **Realizzazione delle canalizzazioni**

Le lavorazioni su elencate sono eseguite rispettivamente dal 455° g al 494° g per 40 giorni lavorativi, e dal 466° g al 605° g per 140 giorni lavorativi.

Dette lavorazioni interferiscono fra loro per i seguenti periodi: dal 466° g al 494° g per 29 giorni lavorativi.

Coordinamento:

- Le attività interferenti saranno opportunamente distanziate spazialmente.
- Le attività interferenti saranno opportunamente distanziate temporalmente.

1936) Interferenza nel periodo dal 466° g al 494° g dall'inizio dei lavori, per un totale di 29 giorni lavorativi. Fasi:

- **Distribuzione impianto illuminazione normale e di emergenza**
- **Realizzazione delle canalizzazioni**

Le lavorazioni su elencate sono eseguite rispettivamente dal 455° g al 494° g per 40 giorni lavorativi, e dal 466° g al 605° g per 140

giorni lavorativi.

Dette lavorazioni interferiscono fra loro per i seguenti periodi: dal 466° g al 494° g per 29 giorni lavorativi.

Coordinamento:

- a) Le attività interferenti saranno opportunamente distanziate spazialmente.
- b) Le attività interferenti saranno opportunamente distanziate temporalmente.

1937) Interferenza nel periodo dal 466° g al 494° g dall'inizio dei lavori, per un totale di 29 giorni lavorativi. Fasi:

- **Realizzazione delle canalizzazioni**
- **Realizzazione delle canalizzazioni**

Le lavorazioni su elencate sono eseguite rispettivamente dal 455° g al 494° g per 40 giorni lavorativi, e dal 466° g al 605° g per 140 giorni lavorativi.

Dette lavorazioni interferiscono fra loro per i seguenti periodi: dal 466° g al 494° g per 29 giorni lavorativi.

Coordinamento:

- a) Le attività interferenti saranno opportunamente distanziate spazialmente.
- b) Le attività interferenti saranno opportunamente distanziate temporalmente.

1938) Interferenza nel periodo dal 466° g al 494° g dall'inizio dei lavori, per un totale di 29 giorni lavorativi. Fasi:

- **Realizzazione della rete di distribuzione e terminali per impianto di climatizzazione (caldo e freddo)**
- **Realizzazione delle canalizzazioni**

Le lavorazioni su elencate sono eseguite rispettivamente dal 455° g al 494° g per 40 giorni lavorativi, e dal 466° g al 605° g per 140 giorni lavorativi.

Dette lavorazioni interferiscono fra loro per i seguenti periodi: dal 466° g al 494° g per 29 giorni lavorativi.

Coordinamento:

- a) Il personale non strettamente necessario alle lavorazioni dovrà allontanarsi dalla zona interessata e gli addetti dovranno adottare, se del caso, i dispositivi di protezione individuale idonei alle attività.
- b) In prossimità della zona d'intervento è necessario allontanare preventivamente tutti i materiali facilmente infiammabili; qualora i suddetti materiali non possono essere allontanati è necessario proteggerli con teli protettivi.
- c) In prossimità della zona d'intervento deve essere tenuto a disposizione un estintore portatile.
- d) Delimitare e segnalare la zona di intervento a radiazioni non ionizzanti.

1939) Interferenza nel periodo dal 466° g al 494° g dall'inizio dei lavori, per un totale di 29 giorni lavorativi. Fasi:

- **Realizzazione della rete di distribuzione di impianto idrico-sanitario**
- **Realizzazione delle canalizzazioni**

Le lavorazioni su elencate sono eseguite rispettivamente dal 455° g al 494° g per 40 giorni lavorativi, e dal 466° g al 605° g per 140 giorni lavorativi.

Dette lavorazioni interferiscono fra loro per i seguenti periodi: dal 466° g al 494° g per 29 giorni lavorativi.

Coordinamento:

- a) Il personale non strettamente necessario alle lavorazioni dovrà allontanarsi dalla zona interessata e gli addetti dovranno adottare, se del caso, i dispositivi di protezione individuale idonei alle attività.
- b) In prossimità della zona d'intervento è necessario allontanare preventivamente tutti i materiali facilmente infiammabili; qualora i suddetti materiali non possono essere allontanati è necessario proteggerli con teli protettivi.
- c) In prossimità della zona d'intervento deve essere tenuto a disposizione un estintore portatile.
- d) Delimitare e segnalare la zona di intervento a radiazioni non ionizzanti.

1940) Interferenza nel periodo dal 466° g al 483° g dall'inizio dei lavori, per un totale di 18 giorni lavorativi. Fasi:

- **Formazione intonaci interni (tradizionali)**
- **Realizzazione delle canalizzazioni**

Le lavorazioni su elencate sono eseguite rispettivamente dal 464° g al 483° g per 20 giorni lavorativi, e dal 466° g al 605° g per 140 giorni lavorativi.

Dette lavorazioni interferiscono fra loro per i seguenti periodi: dal 466° g al 483° g per 18 giorni lavorativi.

Coordinamento:

- a) Le operazioni di sollevamento e/o di trasporto di carichi devono avvenire evitando il passaggio dei carichi sospesi al di sopra di postazioni di lavoro.
- b) L'area sottostante la traiettoria di passaggio dei carichi deve essere opportunamente delimitata.
- c) Le postazioni di lavoro fisse devono essere protette da un solido impalcato sovrastante, ad altezza non maggiore di 3 metri da terra, a protezione contro la caduta di materiali.
- d) Delimitare e segnalare la zona di intervento a livello di rumorosità elevato.
- e) Utilizzo di otoprotettori (DPI da adottare)

1941) Interferenza nel periodo dal 466° g al 470° g dall'inizio dei lavori, per un totale di 5 giorni lavorativi. Fasi:

- **Consolidamento struttura in c.a. con applicazione di rete in acciaio**
- **Realizzazione delle canalizzazioni**

Le lavorazioni su elencate sono eseguite rispettivamente dal 441° g al 470° g per 30 giorni lavorativi, e dal 466° g al 605° g per 140

giorni lavorativi.

Dette lavorazioni interferiscono fra loro per i seguenti periodi: dal 466° g al 470° g per 5 giorni lavorativi.

Coordinamento:

a) Le operazioni di sollevamento e/o di trasporto di carichi devono avvenire evitando il passaggio dei carichi sospesi al di sopra di postazioni di lavoro.

b) L'area sottostante la traiettoria di passaggio dei carichi deve essere opportunamente delimitata.

c) Utilizzo di casco (DPI da adottare)

d) Le postazioni di lavoro fisse devono essere protette da un solido impalcato sovrastante, ad altezza non maggiore di 3 metri da terra, a protezione contro la caduta di materiali.

e) Delimitare e segnalare la zona di intervento a livello di rumorosità elevato.

f) Utilizzo di otoprotettori (DPI da adottare)

1942) Interferenza nel periodo dal 466° g al 494° g dall'inizio dei lavori, per un totale di 29 giorni lavorativi. Fasi:

- Distribuzione di impianto rete dati, BMS e domotica

- Realizzazione delle canalizzazioni

Le lavorazioni su elencate sono eseguite rispettivamente dal 455° g al 494° g per 40 giorni lavorativi, e dal 466° g al 605° g per 140 giorni lavorativi.

Dette lavorazioni interferiscono fra loro per i seguenti periodi: dal 466° g al 494° g per 29 giorni lavorativi.

Coordinamento:

a) Le attività interferenti saranno opportunamente distanziate spazialmente.

b) Le attività interferenti saranno opportunamente distanziate temporalmente.

1943) Interferenza nel periodo dal 466° g al 494° g dall'inizio dei lavori, per un totale di 29 giorni lavorativi. Fasi:

- Distribuzione dell'impianto di rilevazione e allarme incendio

- Realizzazione delle canalizzazioni

Le lavorazioni su elencate sono eseguite rispettivamente dal 455° g al 494° g per 40 giorni lavorativi, e dal 466° g al 605° g per 140 giorni lavorativi.

Dette lavorazioni interferiscono fra loro per i seguenti periodi: dal 466° g al 494° g per 29 giorni lavorativi.

Coordinamento:

a) Le attività interferenti saranno opportunamente distanziate spazialmente.

b) Le attività interferenti saranno opportunamente distanziate temporalmente.

1944) Interferenza nel periodo dal 466° g al 494° g dall'inizio dei lavori, per un totale di 29 giorni lavorativi. Fasi:

- Realizzazione di impianto antintrusione/videosorveglianza

- Realizzazione delle canalizzazioni

Le lavorazioni su elencate sono eseguite rispettivamente dal 455° g al 494° g per 40 giorni lavorativi, e dal 466° g al 605° g per 140 giorni lavorativi.

Dette lavorazioni interferiscono fra loro per i seguenti periodi: dal 466° g al 494° g per 29 giorni lavorativi.

Coordinamento:

a) Le attività interferenti saranno opportunamente distanziate spazialmente.

b) Le attività interferenti saranno opportunamente distanziate temporalmente.

1945) Interferenza nel periodo dal 466° g al 494° g dall'inizio dei lavori, per un totale di 29 giorni lavorativi. Fasi:

- Distribuzione impianto illuminazione normale e di emergenza

- Realizzazione della rete idrica e degli attacchi per impianto antincendio

Le lavorazioni su elencate sono eseguite rispettivamente dal 455° g al 494° g per 40 giorni lavorativi, e dal 466° g al 605° g per 140 giorni lavorativi.

Dette lavorazioni interferiscono fra loro per i seguenti periodi: dal 466° g al 494° g per 29 giorni lavorativi.

Coordinamento:

a) Il personale non strettamente necessario alle lavorazioni dovrà allontanarsi dalla zona interessata e gli addetti dovranno adottare, se del caso, i dispositivi di protezione individuale idonei alle attività.

b) In prossimità della zona d'intervento è necessario allontanare preventivamente tutti i materiali facilmente infiammabili; qualora i suddetti materiali non possono essere allontanati è necessario proteggerli con teli protettivi.

c) In prossimità della zona d'intervento deve essere tenuto a disposizione un estintore portatile.

d) Delimitare e segnalare la zona di intervento a radiazioni non ionizzanti.

1946) Interferenza nel periodo dal 466° g al 494° g dall'inizio dei lavori, per un totale di 29 giorni lavorativi. Fasi:

- Distribuzione dell'impianto di rilevazione e allarme incendio

- Realizzazione della rete idrica e degli attacchi per impianto antincendio

Le lavorazioni su elencate sono eseguite rispettivamente dal 455° g al 494° g per 40 giorni lavorativi, e dal 466° g al 605° g per 140 giorni lavorativi.

Dette lavorazioni interferiscono fra loro per i seguenti periodi: dal 466° g al 494° g per 29 giorni lavorativi.

Coordinamento:

- a) Il personale non strettamente necessario alle lavorazioni dovrà allontanarsi dalla zona interessata e gli addetti dovranno adottare, se del caso, i dispositivi di protezione individuale idonei alle attività.
- b) In prossimità della zona d'intervento è necessario allontanare preventivamente tutti i materiali facilmente infiammabili; qualora i suddetti materiali non possono essere allontanati è necessario proteggerli con teli protettivi.
- c) In prossimità della zona d'intervento deve essere tenuto a disposizione un estintore portatile.
- d) Delimitare e segnalare la zona di intervento a radiazioni non ionizzanti.

1947) Interferenza nel periodo dal 466° g al 494° g dall'inizio dei lavori, per un totale di 29 giorni lavorativi. Fasi:

- **Realizzazione di impianto antintrusione/videosorveglianza**
- **Realizzazione della rete idrica e degli attacchi per impianto antincendio**

Le lavorazioni su elencate sono eseguite rispettivamente dal 455° g al 494° g per 40 giorni lavorativi, e dal 466° g al 605° g per 140 giorni lavorativi.

Dette lavorazioni interferiscono fra loro per i seguenti periodi: dal 466° g al 494° g per 29 giorni lavorativi.

Coordinamento:

- a) Il personale non strettamente necessario alle lavorazioni dovrà allontanarsi dalla zona interessata e gli addetti dovranno adottare, se del caso, i dispositivi di protezione individuale idonei alle attività.
- b) In prossimità della zona d'intervento è necessario allontanare preventivamente tutti i materiali facilmente infiammabili; qualora i suddetti materiali non possono essere allontanati è necessario proteggerli con teli protettivi.
- c) In prossimità della zona d'intervento deve essere tenuto a disposizione un estintore portatile.
- d) Delimitare e segnalare la zona di intervento a radiazioni non ionizzanti.

1948) Interferenza nel periodo dal 466° g al 494° g dall'inizio dei lavori, per un totale di 29 giorni lavorativi. Fasi:

- **Realizzazione della rete di distribuzione di impianto idrico-sanitario**
- **Realizzazione della rete idrica e degli attacchi per impianto antincendio**

Le lavorazioni su elencate sono eseguite rispettivamente dal 455° g al 494° g per 40 giorni lavorativi, e dal 466° g al 605° g per 140 giorni lavorativi.

Dette lavorazioni interferiscono fra loro per i seguenti periodi: dal 466° g al 494° g per 29 giorni lavorativi.

Coordinamento:

- a) Il personale non strettamente necessario alle lavorazioni dovrà allontanarsi dalla zona interessata e gli addetti dovranno adottare, se del caso, i dispositivi di protezione individuale idonei alle attività.
- b) In prossimità della zona d'intervento è necessario allontanare preventivamente tutti i materiali facilmente infiammabili; qualora i suddetti materiali non possono essere allontanati è necessario proteggerli con teli protettivi.
- c) In prossimità della zona d'intervento deve essere tenuto a disposizione un estintore portatile.
- d) Delimitare e segnalare la zona di intervento a radiazioni non ionizzanti.

1949) Interferenza nel periodo dal 466° g al 494° g dall'inizio dei lavori, per un totale di 29 giorni lavorativi. Fasi:

- **Realizzazione delle canalizzazioni**
- **Realizzazione della rete idrica e degli attacchi per impianto antincendio**

Le lavorazioni su elencate sono eseguite rispettivamente dal 455° g al 494° g per 40 giorni lavorativi, e dal 466° g al 605° g per 140 giorni lavorativi.

Dette lavorazioni interferiscono fra loro per i seguenti periodi: dal 466° g al 494° g per 29 giorni lavorativi.

Coordinamento:

- a) Il personale non strettamente necessario alle lavorazioni dovrà allontanarsi dalla zona interessata e gli addetti dovranno adottare, se del caso, i dispositivi di protezione individuale idonei alle attività.
- b) In prossimità della zona d'intervento è necessario allontanare preventivamente tutti i materiali facilmente infiammabili; qualora i suddetti materiali non possono essere allontanati è necessario proteggerli con teli protettivi.
- c) In prossimità della zona d'intervento deve essere tenuto a disposizione un estintore portatile.
- d) Delimitare e segnalare la zona di intervento a radiazioni non ionizzanti.

1950) Interferenza nel periodo dal 466° g al 494° g dall'inizio dei lavori, per un totale di 29 giorni lavorativi. Fasi:

- **Distribuzione impianto FM**
- **Realizzazione della rete idrica e degli attacchi per impianto antincendio**

Le lavorazioni su elencate sono eseguite rispettivamente dal 455° g al 494° g per 40 giorni lavorativi, e dal 466° g al 605° g per 140 giorni lavorativi.

Dette lavorazioni interferiscono fra loro per i seguenti periodi: dal 466° g al 494° g per 29 giorni lavorativi.

Coordinamento:

- a) Il personale non strettamente necessario alle lavorazioni dovrà allontanarsi dalla zona interessata e gli addetti dovranno adottare, se del caso, i dispositivi di protezione individuale idonei alle attività.
- b) In prossimità della zona d'intervento è necessario allontanare preventivamente tutti i materiali facilmente infiammabili; qualora i suddetti materiali non possono essere allontanati è necessario proteggerli con teli protettivi.
- c) In prossimità della zona d'intervento deve essere tenuto a disposizione un estintore portatile.
- d) Delimitare e segnalare la zona di intervento a radiazioni non ionizzanti.

1951) Interferenza nel periodo dal 466° g al 494° g dall'inizio dei lavori, per un totale di 29 giorni lavorativi. Fasi:

- **Realizzazione della rete idrica e degli attacchi per impianto antincendio**
- **Montaggio di gradonata interna in acciaio**

Le lavorazioni su elencate sono eseguite rispettivamente dal 466° g al 605° g per 140 giorni lavorativi, e dal 465° g al 494° g per 30 giorni lavorativi.

Dette lavorazioni interferiscono fra loro per i seguenti periodi: dal 466° g al 494° g per 29 giorni lavorativi.

Coordinamento:

- Il personale non strettamente necessario alle lavorazioni dovrà allontanarsi dalla zona interessata e gli addetti dovranno adottare, se del caso, i dispositivi di protezione individuale idonei alle attività.
- In prossimità della zona d'intervento è necessario allontanare preventivamente tutti i materiali facilmente infiammabili; qualora i suddetti materiali non possono essere allontanati è necessario proteggerli con teli protettivi.
- In prossimità della zona d'intervento deve essere tenuto a disposizione un estintore portatile.
- Delimitare e segnalare la zona di intervento a radiazioni non ionizzanti.
- La circolazione delle macchine operatrici deve avvenire utilizzando percorsi ben definiti e la velocità deve risultare ridotta a passo d'uomo.
- Utilizzo di indumenti ad alta visibilità (DPI da adottare)
- Le operazioni di sollevamento e/o di trasporto di carichi devono avvenire evitando il passaggio dei carichi sospesi al di sopra di postazioni di lavoro.
- L'area sottostante la traiettoria di passaggio dei carichi deve essere opportunamente delimitata.
- Utilizzo di casco (DPI da adottare)

1952) Interferenza nel periodo dal 466° g al 475° g dall'inizio dei lavori, per un totale di 10 giorni lavorativi. Fasi:

- **Realizzazione di tramezzature interne**
- **Realizzazione della rete idrica e degli attacchi per impianto antincendio**

Le lavorazioni su elencate sono eseguite rispettivamente dal 446° g al 475° g per 30 giorni lavorativi, e dal 466° g al 605° g per 140 giorni lavorativi.

Dette lavorazioni interferiscono fra loro per i seguenti periodi: dal 466° g al 475° g per 10 giorni lavorativi.

Coordinamento:

- Le operazioni di sollevamento e/o di trasporto di carichi devono avvenire evitando il passaggio dei carichi sospesi al di sopra di postazioni di lavoro.
- L'area sottostante la traiettoria di passaggio dei carichi deve essere opportunamente delimitata.
- Le postazioni di lavoro fisse devono essere protette da un solido impalcato sovrastante, ad altezza non maggiore di 3 metri da terra, a protezione contro la caduta di materiali.
- Delimitare e segnalare la zona di intervento a livello di rumorosità elevato.
- Utilizzo di otoprotettori (DPI da adottare)
- Il personale non strettamente necessario alle lavorazioni dovrà allontanarsi dalla zona interessata e gli addetti dovranno adottare, se del caso, i dispositivi di protezione individuale idonei alle attività.
- In prossimità della zona d'intervento è necessario allontanare preventivamente tutti i materiali facilmente infiammabili; qualora i suddetti materiali non possono essere allontanati è necessario proteggerli con teli protettivi.
- In prossimità della zona d'intervento deve essere tenuto a disposizione un estintore portatile.
- Delimitare e segnalare la zona di intervento a radiazioni non ionizzanti.

1953) Interferenza nel periodo dal 466° g al 475° g dall'inizio dei lavori, per un totale di 10 giorni lavorativi. Fasi:

- **Realizzazione di contropareti e controsoffitti**
- **Realizzazione della rete idrica e degli attacchi per impianto antincendio**

Le lavorazioni su elencate sono eseguite rispettivamente dal 446° g al 475° g per 30 giorni lavorativi, e dal 466° g al 605° g per 140 giorni lavorativi.

Dette lavorazioni interferiscono fra loro per i seguenti periodi: dal 466° g al 475° g per 10 giorni lavorativi.

Coordinamento:

- Le operazioni di sollevamento e/o di trasporto di carichi devono avvenire evitando il passaggio dei carichi sospesi al di sopra di postazioni di lavoro.
- L'area sottostante la traiettoria di passaggio dei carichi deve essere opportunamente delimitata.
- Il personale non strettamente necessario alle lavorazioni dovrà allontanarsi dalla zona interessata e gli addetti dovranno adottare, se del caso, i dispositivi di protezione individuale idonei alle attività.
- In prossimità della zona d'intervento è necessario allontanare preventivamente tutti i materiali facilmente infiammabili; qualora i suddetti materiali non possono essere allontanati è necessario proteggerli con teli protettivi.
- In prossimità della zona d'intervento deve essere tenuto a disposizione un estintore portatile.
- Delimitare e segnalare la zona di intervento a radiazioni non ionizzanti.

1954) Interferenza nel periodo dal 466° g al 494° g dall'inizio dei lavori, per un totale di 29 giorni lavorativi. Fasi:

- **Distribuzione di impianto rete dati, BMS e domotica**
- **Realizzazione della rete idrica e degli attacchi per impianto antincendio**

Le lavorazioni su elencate sono eseguite rispettivamente dal 455° g al 494° g per 40 giorni lavorativi, e dal 466° g al 605° g per 140 giorni lavorativi.

Dette lavorazioni interferiscono fra loro per i seguenti periodi: dal 466° g al 494° g per 29 giorni lavorativi.

Coordinamento:

- Il personale non strettamente necessario alle lavorazioni dovrà allontanarsi dalla zona interessata e gli addetti dovranno adottare, se del caso, i dispositivi di protezione individuale idonei alle attività.
- In prossimità della zona d'intervento è necessario allontanare preventivamente tutti i materiali facilmente infiammabili; qualora i suddetti materiali

- non possono essere allontanati è necessario proteggerli con teli protettivi.
c) In prossimità della zona d'intervento deve essere tenuto a disposizione un estintore portatile.
d) Delimitare e segnalare la zona di intervento a radiazioni non ionizzanti.

1955) Interferenza nel periodo dal 466° g al 483° g dall'inizio dei lavori, per un totale di 18 giorni lavorativi. Fasi:

- **Formazione intonaci interni (tradizionali)**
- **Realizzazione della rete idrica e degli attacchi per impianto antincendio**

Le lavorazioni su elencate sono eseguite rispettivamente dal 464° g al 483° g per 20 giorni lavorativi, e dal 466° g al 605° g per 140 giorni lavorativi.

Dette lavorazioni interferiscono fra loro per i seguenti periodi: dal 466° g al 483° g per 18 giorni lavorativi.

Coordinamento:

- Le operazioni di sollevamento e/o di trasporto di carichi devono avvenire evitando il passaggio dei carichi sospesi al di sopra di postazioni di lavoro.
- L'area sottostante la traiettoria di passaggio dei carichi deve essere opportunamente delimitata.
- Le postazioni di lavoro fisse devono essere protette da un solido impalcato sovrastante, ad altezza non maggiore di 3 metri da terra, a protezione contro la caduta di materiali.
- Delimitare e segnalare la zona di intervento a livello di rumorosità elevato.
- Utilizzo di otoprotettori (DPI da adottare)
- Il personale non strettamente necessario alle lavorazioni dovrà allontanarsi dalla zona interessata e gli addetti dovranno adottare, se del caso, i dispositivi di protezione individuale idonei alle attività.
- In prossimità della zona d'intervento è necessario allontanare preventivamente tutti i materiali facilmente infiammabili; qualora i suddetti materiali non possono essere allontanati è necessario proteggerli con teli protettivi.
- In prossimità della zona d'intervento deve essere tenuto a disposizione un estintore portatile.
- Delimitare e segnalare la zona di intervento a radiazioni non ionizzanti.

1956) Interferenza nel periodo dal 466° g al 483° g dall'inizio dei lavori, per un totale di 18 giorni lavorativi. Fasi:

- **Posa di pavimenti per interni in marmo**
- **Realizzazione della rete idrica e degli attacchi per impianto antincendio**

Le lavorazioni su elencate sono eseguite rispettivamente dal 464° g al 483° g per 20 giorni lavorativi, e dal 466° g al 605° g per 140 giorni lavorativi.

Dette lavorazioni interferiscono fra loro per i seguenti periodi: dal 466° g al 483° g per 18 giorni lavorativi.

Coordinamento:

- L'area sottostante la traiettoria di passaggio dei carichi deve essere opportunamente delimitata.
- Utilizzo di casco (DPI da adottare)
- Delimitare e segnalare la zona di intervento a livello di rumorosità elevato.
- Utilizzo di otoprotettori (DPI da adottare)
- Il personale non strettamente necessario alle lavorazioni dovrà allontanarsi dalla zona interessata e gli addetti dovranno adottare, se del caso, i dispositivi di protezione individuale idonei alle attività.
- In prossimità della zona d'intervento è necessario allontanare preventivamente tutti i materiali facilmente infiammabili; qualora i suddetti materiali non possono essere allontanati è necessario proteggerli con teli protettivi.
- In prossimità della zona d'intervento deve essere tenuto a disposizione un estintore portatile.
- Delimitare e segnalare la zona di intervento a radiazioni non ionizzanti.

1957) Interferenza nel periodo dal 466° g al 544° g dall'inizio dei lavori, per un totale di 79 giorni lavorativi. Fasi:

- **Distribuzione impianto illuminazione normale e di emergenza**
- **Rimozione di copertura bituminosa contenente amianto**

Le lavorazioni su elencate sono eseguite rispettivamente dal 466° g al 605° g per 140 giorni lavorativi, e dal 365° g al 544° g per 180 giorni lavorativi.

Dette lavorazioni interferiscono fra loro per i seguenti periodi: dal 466° g al 544° g per 79 giorni lavorativi.

Coordinamento:

- La circolazione delle macchine operatrici deve avvenire utilizzando percorsi ben definiti e la velocità deve risultare ridotta a passo d'uomo.
- Il personale non strettamente necessario alle lavorazioni dovrà allontanarsi dalla zona interessata e gli addetti dovranno adottare, se del caso, i dispositivi di protezione individuale idonei alle attività.
- Durante il trasporto di materiale sfuso ad elevata polverosità è necessario provvedere ad inumidire i materiali stessi per limitare la formazione di polveri.
- Utilizzo di indumenti ad alta visibilità (DPI da adottare)
- Utilizzo di maschera antipolvere (DPI da adottare)
- Le operazioni di sollevamento e/o di trasporto di carichi devono avvenire evitando il passaggio dei carichi sospesi al di sopra di postazioni di lavoro.
- L'area sottostante la traiettoria di passaggio dei carichi deve essere opportunamente delimitata.
- Utilizzo di casco (DPI da adottare)

1958) Interferenza nel periodo dal 466° g al 544° g dall'inizio dei lavori, per un totale di 79 giorni lavorativi. Fasi:

- **Distribuzione impianto FM**
- **Rimozione di copertura bituminosa contenente amianto**

Le lavorazioni su elencate sono eseguite rispettivamente dal 466° g al 605° g per 140 giorni lavorativi, e dal 365° g al 544° g per 180 giorni lavorativi.

Dette lavorazioni interferiscono fra loro per i seguenti periodi: dal 466° g al 544° g per 79 giorni lavorativi.

Coordinamento:

- a) La circolazione delle macchine operatrici deve avvenire utilizzando percorsi ben definiti e la velocità deve risultare ridotta a passo d'uomo.
- b) Il personale non strettamente necessario alle lavorazioni dovrà allontanarsi dalla zona interessata e gli addetti dovranno adottare, se del caso, i dispositivi di protezione individuale idonei alle attività.
- c) Durante il trasporto di materiale sfuso ad elevata polverosità è necessario provvedere ad inumidire i materiali stessi per limitare la formazione di polveri.
- d) Utilizzo di indumenti ad alta visibilità (DPI da adottare)
- e) Utilizzo di maschera antipolvere (DPI da adottare)
- f) Le operazioni di sollevamento e/o di trasporto di carichi devono avvenire evitando il passaggio dei carichi sospesi al di sopra di postazioni di lavoro.
- g) L'area sottostante la traiettoria di passaggio dei carichi deve essere opportunamente delimitata.
- h) Utilizzo di casco (DPI da adottare)

1959) Interferenza nel periodo dal 466° g al 544° g dall'inizio dei lavori, per un totale di 79 giorni lavorativi. Fasi:

- **Realizzazione delle canalizzazioni**
- **Rimozione di copertura bituminosa contenente amianto**

Le lavorazioni su elencate sono eseguite rispettivamente dal 466° g al 605° g per 140 giorni lavorativi, e dal 365° g al 544° g per 180 giorni lavorativi.

Dette lavorazioni interferiscono fra loro per i seguenti periodi: dal 466° g al 544° g per 79 giorni lavorativi.

Coordinamento:

- a) La circolazione delle macchine operatrici deve avvenire utilizzando percorsi ben definiti e la velocità deve risultare ridotta a passo d'uomo.
- b) Il personale non strettamente necessario alle lavorazioni dovrà allontanarsi dalla zona interessata e gli addetti dovranno adottare, se del caso, i dispositivi di protezione individuale idonei alle attività.
- c) Durante il trasporto di materiale sfuso ad elevata polverosità è necessario provvedere ad inumidire i materiali stessi per limitare la formazione di polveri.
- d) Utilizzo di indumenti ad alta visibilità (DPI da adottare)
- e) Utilizzo di maschera antipolvere (DPI da adottare)
- f) Le operazioni di sollevamento e/o di trasporto di carichi devono avvenire evitando il passaggio dei carichi sospesi al di sopra di postazioni di lavoro.
- g) L'area sottostante la traiettoria di passaggio dei carichi deve essere opportunamente delimitata.
- h) Utilizzo di casco (DPI da adottare)

1960) Interferenza nel periodo dal 466° g al 544° g dall'inizio dei lavori, per un totale di 79 giorni lavorativi. Fasi:

- **Distribuzione di impianto rete dati, BMS e domotica**
- **Rimozione di copertura bituminosa contenente amianto**

Le lavorazioni su elencate sono eseguite rispettivamente dal 466° g al 605° g per 140 giorni lavorativi, e dal 365° g al 544° g per 180 giorni lavorativi.

Dette lavorazioni interferiscono fra loro per i seguenti periodi: dal 466° g al 544° g per 79 giorni lavorativi.

Coordinamento:

- a) La circolazione delle macchine operatrici deve avvenire utilizzando percorsi ben definiti e la velocità deve risultare ridotta a passo d'uomo.
- b) Il personale non strettamente necessario alle lavorazioni dovrà allontanarsi dalla zona interessata e gli addetti dovranno adottare, se del caso, i dispositivi di protezione individuale idonei alle attività.
- c) Durante il trasporto di materiale sfuso ad elevata polverosità è necessario provvedere ad inumidire i materiali stessi per limitare la formazione di polveri.
- d) Utilizzo di indumenti ad alta visibilità (DPI da adottare)
- e) Utilizzo di maschera antipolvere (DPI da adottare)
- f) Le operazioni di sollevamento e/o di trasporto di carichi devono avvenire evitando il passaggio dei carichi sospesi al di sopra di postazioni di lavoro.
- g) L'area sottostante la traiettoria di passaggio dei carichi deve essere opportunamente delimitata.
- h) Utilizzo di casco (DPI da adottare)

1961) Interferenza nel periodo dal 466° g al 544° g dall'inizio dei lavori, per un totale di 79 giorni lavorativi. Fasi:

- **Realizzazione di impianto antintrusione/videosorveglianza**
- **Rimozione di copertura bituminosa contenente amianto**

Le lavorazioni su elencate sono eseguite rispettivamente dal 466° g al 605° g per 140 giorni lavorativi, e dal 365° g al 544° g per 180 giorni lavorativi.

Dette lavorazioni interferiscono fra loro per i seguenti periodi: dal 466° g al 544° g per 79 giorni lavorativi.

Coordinamento:

- a) La circolazione delle macchine operatrici deve avvenire utilizzando percorsi ben definiti e la velocità deve risultare ridotta a passo d'uomo.
- b) Il personale non strettamente necessario alle lavorazioni dovrà allontanarsi dalla zona interessata e gli addetti dovranno adottare, se del caso, i dispositivi di protezione individuale idonei alle attività.
- c) Durante il trasporto di materiale sfuso ad elevata polverosità è necessario provvedere ad inumidire i materiali stessi per limitare la formazione di polveri.
- d) Utilizzo di indumenti ad alta visibilità (DPI da adottare)
- e) Utilizzo di maschera antipolvere (DPI da adottare)
- f) Le operazioni di sollevamento e/o di trasporto di carichi devono avvenire evitando il passaggio dei carichi sospesi al di sopra di postazioni di lavoro.
- g) L'area sottostante la traiettoria di passaggio dei carichi deve essere opportunamente delimitata.
- h) Utilizzo di casco (DPI da adottare)

1962) Interferenza nel periodo dal 466° g al 544° g dall'inizio dei lavori, per un totale di 79 giorni lavorativi. Fasi:

- **Distribuzione dell'impianto di rilevazione e allarme incendio**
- **Rimozione di copertura bituminosa contenente amianto**

Le lavorazioni su elencate sono eseguite rispettivamente dal 466° g al 605° g per 140 giorni lavorativi, e dal 365° g al 544° g per 180 giorni lavorativi.

Dette lavorazioni interferiscono fra loro per i seguenti periodi: dal 466° g al 544° g per 79 giorni lavorativi.

Coordinamento:

- La circolazione delle macchine operatrici deve avvenire utilizzando percorsi ben definiti e la velocità deve risultare ridotta a passo d'uomo.
- Il personale non strettamente necessario alle lavorazioni dovrà allontanarsi dalla zona interessata e gli addetti dovranno adottare, se del caso, i dispositivi di protezione individuale idonei alle attività.
- Durante il trasporto di materiale sfuso ad elevata polverosità è necessario provvedere ad inumidire i materiali stessi per limitare la formazione di polveri.
- Utilizzo di indumenti ad alta visibilità (DPI da adottare)
- Utilizzo di maschera antipolvere (DPI da adottare)
- Le operazioni di sollevamento e/o di trasporto di carichi devono avvenire evitando il passaggio dei carichi sospesi al di sopra di postazioni di lavoro.
- L'area sottostante la traiettoria di passaggio dei carichi deve essere opportunamente delimitata.
- Utilizzo di casco (DPI da adottare)

1963) Interferenza nel periodo dal 466° g al 544° g dall'inizio dei lavori, per un totale di 79 giorni lavorativi. Fasi:

- **Formazione di massetto per pavimenti interni**
- **Rimozione di copertura bituminosa contenente amianto**

Le lavorazioni su elencate sono eseguite rispettivamente dal 466° g al 555° g per 90 giorni lavorativi, e dal 365° g al 544° g per 180 giorni lavorativi.

Dette lavorazioni interferiscono fra loro per i seguenti periodi: dal 466° g al 544° g per 79 giorni lavorativi.

Coordinamento:

- Le operazioni di sollevamento e/o di trasporto di carichi devono avvenire evitando il passaggio dei carichi sospesi al di sopra di postazioni di lavoro.
- L'area sottostante la traiettoria di passaggio dei carichi deve essere opportunamente delimitata.
- La circolazione delle macchine operatrici deve avvenire utilizzando percorsi ben definiti e la velocità deve risultare ridotta a passo d'uomo.
- Il personale non strettamente necessario alle lavorazioni dovrà allontanarsi dalla zona interessata e gli addetti dovranno adottare, se del caso, i dispositivi di protezione individuale idonei alle attività.
- Utilizzo di indumenti ad alta visibilità (DPI da adottare)
- Le postazioni di lavoro fisse devono essere protette da un solido impalcato sovrastante, ad altezza non maggiore di 3 metri da terra, a protezione contro la caduta di materiali.
- Delimitare e segnalare la zona di intervento a livello di rumorosità elevato.
- Utilizzo di otoprotettori (DPI da adottare)
- Durante il trasporto di materiale sfuso ad elevata polverosità è necessario provvedere ad inumidire i materiali stessi per limitare la formazione di polveri.
- Utilizzo di maschera antipolvere (DPI da adottare)
- Utilizzo di casco (DPI da adottare)

1964) Interferenza nel periodo dal 466° g al 494° g dall'inizio dei lavori, per un totale di 29 giorni lavorativi. Fasi:

- **Realizzazione della rete idrica e degli attacchi per impianto antincendio**
- **Realizzazione della rete idrica e degli attacchi per impianto antincendio**

Le lavorazioni su elencate sono eseguite rispettivamente dal 455° g al 494° g per 40 giorni lavorativi, e dal 466° g al 605° g per 140 giorni lavorativi.

Dette lavorazioni interferiscono fra loro per i seguenti periodi: dal 466° g al 494° g per 29 giorni lavorativi.

Coordinamento:

- Il personale non strettamente necessario alle lavorazioni dovrà allontanarsi dalla zona interessata e gli addetti dovranno adottare, se del caso, i dispositivi di protezione individuale idonei alle attività.
- In prossimità della zona d'intervento è necessario allontanare preventivamente tutti i materiali facilmente infiammabili; qualora i suddetti materiali non possono essere allontanati è necessario proteggerli con teli protettivi.
- In prossimità della zona d'intervento deve essere tenuto a disposizione un estintore portatile.
- Delimitare e segnalare la zona di intervento a radiazioni non ionizzanti.

1965) Interferenza nel periodo dal 466° g al 494° g dall'inizio dei lavori, per un totale di 29 giorni lavorativi. Fasi:

- **Realizzazione della rete di distribuzione e terminali per impianto di climatizzazione (caldo e freddo)**
- **Realizzazione della rete idrica e degli attacchi per impianto antincendio**

Le lavorazioni su elencate sono eseguite rispettivamente dal 455° g al 494° g per 40 giorni lavorativi, e dal 466° g al 605° g per 140 giorni lavorativi.

Dette lavorazioni interferiscono fra loro per i seguenti periodi: dal 466° g al 494° g per 29 giorni lavorativi.

Coordinamento:

- Il personale non strettamente necessario alle lavorazioni dovrà allontanarsi dalla zona interessata e gli addetti dovranno adottare, se del caso, i dispositivi di protezione individuale idonei alle attività.
- In prossimità della zona d'intervento è necessario allontanare preventivamente tutti i materiali facilmente infiammabili; qualora i suddetti materiali non possono essere allontanati è necessario proteggerli con teli protettivi.
- In prossimità della zona d'intervento deve essere tenuto a disposizione un estintore portatile.

d) Delimitare e segnalare la zona di intervento a radiazioni non ionizzanti.

1966) Interferenza nel periodo dal 466° g al 544° g dall'inizio dei lavori, per un totale di 79 giorni lavorativi. Fasi:

- **Realizzazione della rete di distribuzione di impianto idrico-sanitario**
- **Rimozione di copertura bituminosa contenente amianto**

Le lavorazioni su elencate sono eseguite rispettivamente dal 466° g al 605° g per 140 giorni lavorativi, e dal 365° g al 544° g per 180 giorni lavorativi.

Dette lavorazioni interferiscono fra loro per i seguenti periodi: dal 466° g al 544° g per 79 giorni lavorativi.

Coordinamento:

- a) Il personale non strettamente necessario alle lavorazioni dovrà allontanarsi dalla zona interessata e gli addetti dovranno adottare, se del caso, i dispositivi di protezione individuale idonei alle attività.
- b) In prossimità della zona d'intervento è necessario allontanare preventivamente tutti i materiali facilmente infiammabili; qualora i suddetti materiali non possono essere allontanati è necessario proteggerli con teli protettivi.
- c) In prossimità della zona d'intervento deve essere tenuto a disposizione un estintore portatile.
- d) Delimitare e segnalare la zona di intervento a radiazioni non ionizzanti.
- e) La circolazione delle macchine operatrici deve avvenire utilizzando percorsi ben definiti e la velocità deve risultare ridotta a passo d'uomo.
- f) Durante il trasporto di materiale sfuso ad elevata polverosità è necessario provvedere ad inumidire i materiali stessi per limitare la formazione di polveri.
- g) Utilizzo di indumenti ad alta visibilità (DPI da adottare)
- h) Utilizzo di maschera antipolvere (DPI da adottare)
- i) Le operazioni di sollevamento e/o di trasporto di carichi devono avvenire evitando il passaggio dei carichi sospesi al di sopra di postazioni di lavoro.
- j) L'area sottostante la traiettoria di passaggio dei carichi deve essere opportunamente delimitata.
- k) Utilizzo di casco (DPI da adottare)

1967) Interferenza nel periodo dal 466° g al 544° g dall'inizio dei lavori, per un totale di 79 giorni lavorativi. Fasi:

- **Realizzazione della rete di distribuzione e terminali per impianto di climatizzazione (caldo e freddo)**
- **Rimozione di copertura bituminosa contenente amianto**

Le lavorazioni su elencate sono eseguite rispettivamente dal 466° g al 605° g per 140 giorni lavorativi, e dal 365° g al 544° g per 180 giorni lavorativi.

Dette lavorazioni interferiscono fra loro per i seguenti periodi: dal 466° g al 544° g per 79 giorni lavorativi.

Coordinamento:

- a) Il personale non strettamente necessario alle lavorazioni dovrà allontanarsi dalla zona interessata e gli addetti dovranno adottare, se del caso, i dispositivi di protezione individuale idonei alle attività.
- b) In prossimità della zona d'intervento è necessario allontanare preventivamente tutti i materiali facilmente infiammabili; qualora i suddetti materiali non possono essere allontanati è necessario proteggerli con teli protettivi.
- c) In prossimità della zona d'intervento deve essere tenuto a disposizione un estintore portatile.
- d) Delimitare e segnalare la zona di intervento a radiazioni non ionizzanti.
- e) La circolazione delle macchine operatrici deve avvenire utilizzando percorsi ben definiti e la velocità deve risultare ridotta a passo d'uomo.
- f) Durante il trasporto di materiale sfuso ad elevata polverosità è necessario provvedere ad inumidire i materiali stessi per limitare la formazione di polveri.
- g) Utilizzo di indumenti ad alta visibilità (DPI da adottare)
- h) Utilizzo di maschera antipolvere (DPI da adottare)
- i) Le operazioni di sollevamento e/o di trasporto di carichi devono avvenire evitando il passaggio dei carichi sospesi al di sopra di postazioni di lavoro.
- j) L'area sottostante la traiettoria di passaggio dei carichi deve essere opportunamente delimitata.
- k) Utilizzo di casco (DPI da adottare)

1968) Interferenza nel periodo dal 466° g al 544° g dall'inizio dei lavori, per un totale di 79 giorni lavorativi. Fasi:

- **Realizzazione della rete idrica e degli attacchi per impianto antincendio**
- **Rimozione di copertura bituminosa contenente amianto**

Le lavorazioni su elencate sono eseguite rispettivamente dal 466° g al 605° g per 140 giorni lavorativi, e dal 365° g al 544° g per 180 giorni lavorativi.

Dette lavorazioni interferiscono fra loro per i seguenti periodi: dal 466° g al 544° g per 79 giorni lavorativi.

Coordinamento:

- a) Il personale non strettamente necessario alle lavorazioni dovrà allontanarsi dalla zona interessata e gli addetti dovranno adottare, se del caso, i dispositivi di protezione individuale idonei alle attività.
- b) In prossimità della zona d'intervento è necessario allontanare preventivamente tutti i materiali facilmente infiammabili; qualora i suddetti materiali non possono essere allontanati è necessario proteggerli con teli protettivi.
- c) In prossimità della zona d'intervento deve essere tenuto a disposizione un estintore portatile.
- d) Delimitare e segnalare la zona di intervento a radiazioni non ionizzanti.
- e) La circolazione delle macchine operatrici deve avvenire utilizzando percorsi ben definiti e la velocità deve risultare ridotta a passo d'uomo.
- f) Durante il trasporto di materiale sfuso ad elevata polverosità è necessario provvedere ad inumidire i materiali stessi per limitare la formazione di polveri.
- g) Utilizzo di indumenti ad alta visibilità (DPI da adottare)
- h) Utilizzo di maschera antipolvere (DPI da adottare)
- i) Le operazioni di sollevamento e/o di trasporto di carichi devono avvenire evitando il passaggio dei carichi sospesi al di sopra di postazioni di lavoro.
- j) L'area sottostante la traiettoria di passaggio dei carichi deve essere opportunamente delimitata.
- k) Utilizzo di casco (DPI da adottare)

1969) Interferenza nel periodo dal 466° g al 470° g dall'inizio dei lavori, per un totale di 5 giorni lavorativi. Fasi:

- **Consolidamento struttura in c.a. con applicazione di rete in acciaio**
- **Realizzazione della rete idrica e degli attacchi per impianto antincendio**

Le lavorazioni su elencate sono eseguite rispettivamente dal 441° g al 470° g per 30 giorni lavorativi, e dal 466° g al 605° g per 140 giorni lavorativi.

Dette lavorazioni interferiscono fra loro per i seguenti periodi: dal 466° g al 470° g per 5 giorni lavorativi.

Coordinamento:

- Le operazioni di sollevamento e/o di trasporto di carichi devono avvenire evitando il passaggio dei carichi sospesi al di sopra di postazioni di lavoro.
- L'area sottostante la traiettoria di passaggio dei carichi deve essere opportunamente delimitata.
- Utilizzo di casco (DPI da adottare)
- Le postazioni di lavoro fisse devono essere protette da un solido impalcato sovrastante, ad altezza non maggiore di 3 metri da terra, a protezione contro la caduta di materiali.
- Delimitare e segnalare la zona di intervento a livello di rumorosità elevato.
- Utilizzo di otoprotettori (DPI da adottare)
- Il personale non strettamente necessario alle lavorazioni dovrà allontanarsi dalla zona interessata e gli addetti dovranno adottare, se del caso, i dispositivi di protezione individuale idonei alle attività.
- In prossimità della zona d'intervento è necessario allontanare preventivamente tutti i materiali facilmente infiammabili; qualora i suddetti materiali non possono essere allontanati è necessario proteggerli con teli protettivi.
- In prossimità della zona d'intervento deve essere tenuto a disposizione un estintore portatile.
- Delimitare e segnalare la zona di intervento a radiazioni non ionizzanti.

1970) Interferenza nel periodo dal 466° g al 475° g dall'inizio dei lavori, per un totale di 10 giorni lavorativi. Fasi:

- **Realizzazione di tramezzature interne**
- **Realizzazione della rete di distribuzione di impianto idrico-sanitario**

Le lavorazioni su elencate sono eseguite rispettivamente dal 446° g al 475° g per 30 giorni lavorativi, e dal 466° g al 605° g per 140 giorni lavorativi.

Dette lavorazioni interferiscono fra loro per i seguenti periodi: dal 466° g al 475° g per 10 giorni lavorativi.

Coordinamento:

- Le operazioni di sollevamento e/o di trasporto di carichi devono avvenire evitando il passaggio dei carichi sospesi al di sopra di postazioni di lavoro.
- L'area sottostante la traiettoria di passaggio dei carichi deve essere opportunamente delimitata.
- Le postazioni di lavoro fisse devono essere protette da un solido impalcato sovrastante, ad altezza non maggiore di 3 metri da terra, a protezione contro la caduta di materiali.
- Delimitare e segnalare la zona di intervento a livello di rumorosità elevato.
- Utilizzo di otoprotettori (DPI da adottare)
- Il personale non strettamente necessario alle lavorazioni dovrà allontanarsi dalla zona interessata e gli addetti dovranno adottare, se del caso, i dispositivi di protezione individuale idonei alle attività.
- In prossimità della zona d'intervento è necessario allontanare preventivamente tutti i materiali facilmente infiammabili; qualora i suddetti materiali non possono essere allontanati è necessario proteggerli con teli protettivi.
- In prossimità della zona d'intervento deve essere tenuto a disposizione un estintore portatile.
- Delimitare e segnalare la zona di intervento a radiazioni non ionizzanti.

1971) Interferenza nel periodo dal 466° g al 475° g dall'inizio dei lavori, per un totale di 10 giorni lavorativi. Fasi:

- **Realizzazione di contropareti e controsoffitti**
- **Realizzazione della rete di distribuzione di impianto idrico-sanitario**

Le lavorazioni su elencate sono eseguite rispettivamente dal 446° g al 475° g per 30 giorni lavorativi, e dal 466° g al 605° g per 140 giorni lavorativi.

Dette lavorazioni interferiscono fra loro per i seguenti periodi: dal 466° g al 475° g per 10 giorni lavorativi.

Coordinamento:

- Le operazioni di sollevamento e/o di trasporto di carichi devono avvenire evitando il passaggio dei carichi sospesi al di sopra di postazioni di lavoro.
- L'area sottostante la traiettoria di passaggio dei carichi deve essere opportunamente delimitata.
- Il personale non strettamente necessario alle lavorazioni dovrà allontanarsi dalla zona interessata e gli addetti dovranno adottare, se del caso, i dispositivi di protezione individuale idonei alle attività.
- In prossimità della zona d'intervento è necessario allontanare preventivamente tutti i materiali facilmente infiammabili; qualora i suddetti materiali non possono essere allontanati è necessario proteggerli con teli protettivi.
- In prossimità della zona d'intervento deve essere tenuto a disposizione un estintore portatile.
- Delimitare e segnalare la zona di intervento a radiazioni non ionizzanti.

1972) Interferenza nel periodo dal 466° g al 494° g dall'inizio dei lavori, per un totale di 29 giorni lavorativi. Fasi:

- **Realizzazione della rete idrica e degli attacchi per impianto antincendio**
- **Realizzazione della rete di distribuzione di impianto idrico-sanitario**

Le lavorazioni su elencate sono eseguite rispettivamente dal 455° g al 494° g per 40 giorni lavorativi, e dal 466° g al 605° g per 140 giorni lavorativi.

Dette lavorazioni interferiscono fra loro per i seguenti periodi: dal 466° g al 494° g per 29 giorni lavorativi.

- a) Il personale non strettamente necessario alle lavorazioni dovrà allontanarsi dalla zona interessata e gli addetti dovranno adottare, se del caso, i dispositivi di protezione individuale idonei alle attività.
- b) In prossimità della zona d'intervento è necessario allontanare preventivamente tutti i materiali facilmente infiammabili; qualora i suddetti materiali non possono essere allontanati è necessario proteggerli con teli protettivi.
- c) In prossimità della zona d'intervento deve essere tenuto a disposizione un estintore portatile.
- d) Delimitare e segnalare la zona di intervento a radiazioni non ionizzanti.

1973) Interferenza nel periodo dal 466° g al 470° g dall'inizio dei lavori, per un totale di 5 giorni lavorativi. Fasi:

- **Consolidamento struttura in c.a. con applicazione di rete in acciaio**
- **Realizzazione della rete di distribuzione e terminali per impianto di climatizzazione (caldo e freddo)**

Le lavorazioni su elencate sono eseguite rispettivamente dal 441° g al 470° g per 30 giorni lavorativi, e dal 466° g al 605° g per 140 giorni lavorativi.

Dette lavorazioni interferiscono fra loro per i seguenti periodi: dal 466° g al 470° g per 5 giorni lavorativi.

Coordinamento:

- a) Le operazioni di sollevamento e/o di trasporto di carichi devono avvenire evitando il passaggio dei carichi sospesi al di sopra di postazioni di lavoro.
- b) L'area sottostante la traiettoria di passaggio dei carichi deve essere opportunamente delimitata.
- c) Utilizzo di casco (DPI da adottare)
- d) Le postazioni di lavoro fisse devono essere protette da un solido impalcato sovrastante, ad altezza non maggiore di 3 metri da terra, a protezione contro la caduta di materiali.
- e) Delimitare e segnalare la zona di intervento a livello di rumorosità elevato.
- f) Utilizzo di otoprotettori (DPI da adottare)
- g) Il personale non strettamente necessario alle lavorazioni dovrà allontanarsi dalla zona interessata e gli addetti dovranno adottare, se del caso, i dispositivi di protezione individuale idonei alle attività.
- h) In prossimità della zona d'intervento è necessario allontanare preventivamente tutti i materiali facilmente infiammabili; qualora i suddetti materiali non possono essere allontanati è necessario proteggerli con teli protettivi.
- i) In prossimità della zona d'intervento deve essere tenuto a disposizione un estintore portatile.
- j) Delimitare e segnalare la zona di intervento a radiazioni non ionizzanti.

1974) Interferenza nel periodo dal 466° g al 483° g dall'inizio dei lavori, per un totale di 18 giorni lavorativi. Fasi:

- **Posa di pavimenti per interni in marmo**
- **Realizzazione della rete di distribuzione e terminali per impianto di climatizzazione (caldo e freddo)**

Le lavorazioni su elencate sono eseguite rispettivamente dal 464° g al 483° g per 20 giorni lavorativi, e dal 466° g al 605° g per 140 giorni lavorativi.

Dette lavorazioni interferiscono fra loro per i seguenti periodi: dal 466° g al 483° g per 18 giorni lavorativi.

Coordinamento:

- a) L'area sottostante la traiettoria di passaggio dei carichi deve essere opportunamente delimitata.
- b) Utilizzo di casco (DPI da adottare)
- c) Delimitare e segnalare la zona di intervento a livello di rumorosità elevato.
- d) Utilizzo di otoprotettori (DPI da adottare)
- e) Il personale non strettamente necessario alle lavorazioni dovrà allontanarsi dalla zona interessata e gli addetti dovranno adottare, se del caso, i dispositivi di protezione individuale idonei alle attività.
- f) In prossimità della zona d'intervento è necessario allontanare preventivamente tutti i materiali facilmente infiammabili; qualora i suddetti materiali non possono essere allontanati è necessario proteggerli con teli protettivi.
- g) In prossimità della zona d'intervento deve essere tenuto a disposizione un estintore portatile.
- h) Delimitare e segnalare la zona di intervento a radiazioni non ionizzanti.

1975) Interferenza nel periodo dal 466° g al 494° g dall'inizio dei lavori, per un totale di 29 giorni lavorativi. Fasi:

- **Realizzazione della rete di distribuzione e terminali per impianto di climatizzazione (caldo e freddo)**
- **Montaggio di gradonata interna in acciaio**

Le lavorazioni su elencate sono eseguite rispettivamente dal 466° g al 605° g per 140 giorni lavorativi, e dal 465° g al 494° g per 30 giorni lavorativi.

Dette lavorazioni interferiscono fra loro per i seguenti periodi: dal 466° g al 494° g per 29 giorni lavorativi.

Coordinamento:

- a) Il personale non strettamente necessario alle lavorazioni dovrà allontanarsi dalla zona interessata e gli addetti dovranno adottare, se del caso, i dispositivi di protezione individuale idonei alle attività.
- b) In prossimità della zona d'intervento è necessario allontanare preventivamente tutti i materiali facilmente infiammabili; qualora i suddetti materiali non possono essere allontanati è necessario proteggerli con teli protettivi.
- c) In prossimità della zona d'intervento deve essere tenuto a disposizione un estintore portatile.
- d) Delimitare e segnalare la zona di intervento a radiazioni non ionizzanti.
- e) La circolazione delle macchine operatrici deve avvenire utilizzando percorsi ben definiti e la velocità deve risultare ridotta a passo d'uomo.
- f) Utilizzo di indumenti ad alta visibilità (DPI da adottare)
- g) Le operazioni di sollevamento e/o di trasporto di carichi devono avvenire evitando il passaggio dei carichi sospesi al di sopra di postazioni di lavoro.
- h) L'area sottostante la traiettoria di passaggio dei carichi deve essere opportunamente delimitata.
- i) Utilizzo di casco (DPI da adottare)

1976) Interferenza nel periodo dal 466° g al 494° g dall'inizio dei lavori, per un totale di 29 giorni lavorativi. Fasi:

- **Distribuzione impianto FM**
- **Realizzazione della rete di distribuzione di impianto idrico-sanitario**

Le lavorazioni su elencate sono eseguite rispettivamente dal 455° g al 494° g per 40 giorni lavorativi, e dal 466° g al 605° g per 140 giorni lavorativi.

Dette lavorazioni interferiscono fra loro per i seguenti periodi: dal 466° g al 494° g per 29 giorni lavorativi.

Coordinamento:

- Il personale non strettamente necessario alle lavorazioni dovrà allontanarsi dalla zona interessata e gli addetti dovranno adottare, se del caso, i dispositivi di protezione individuale idonei alle attività.
- In prossimità della zona d'intervento è necessario allontanare preventivamente tutti i materiali facilmente infiammabili; qualora i suddetti materiali non possono essere allontanati è necessario proteggerli con teli protettivi.
- In prossimità della zona d'intervento deve essere tenuto a disposizione un estintore portatile.
- Delimitare e segnalare la zona di intervento a radiazioni non ionizzanti.

1977) Interferenza nel periodo dal 466° g al 494° g dall'inizio dei lavori, per un totale di 29 giorni lavorativi. Fasi:

- **Distribuzione impianto illuminazione normale e di emergenza**
- **Realizzazione della rete di distribuzione di impianto idrico-sanitario**

Le lavorazioni su elencate sono eseguite rispettivamente dal 455° g al 494° g per 40 giorni lavorativi, e dal 466° g al 605° g per 140 giorni lavorativi.

Dette lavorazioni interferiscono fra loro per i seguenti periodi: dal 466° g al 494° g per 29 giorni lavorativi.

Coordinamento:

- Il personale non strettamente necessario alle lavorazioni dovrà allontanarsi dalla zona interessata e gli addetti dovranno adottare, se del caso, i dispositivi di protezione individuale idonei alle attività.
- In prossimità della zona d'intervento è necessario allontanare preventivamente tutti i materiali facilmente infiammabili; qualora i suddetti materiali non possono essere allontanati è necessario proteggerli con teli protettivi.
- In prossimità della zona d'intervento deve essere tenuto a disposizione un estintore portatile.
- Delimitare e segnalare la zona di intervento a radiazioni non ionizzanti.

1978) Interferenza nel periodo dal 466° g al 494° g dall'inizio dei lavori, per un totale di 29 giorni lavorativi. Fasi:

- **Distribuzione dell'impianto di rilevazione e allarme incendio**
- **Realizzazione della rete di distribuzione di impianto idrico-sanitario**

Le lavorazioni su elencate sono eseguite rispettivamente dal 455° g al 494° g per 40 giorni lavorativi, e dal 466° g al 605° g per 140 giorni lavorativi.

Dette lavorazioni interferiscono fra loro per i seguenti periodi: dal 466° g al 494° g per 29 giorni lavorativi.

Coordinamento:

- Il personale non strettamente necessario alle lavorazioni dovrà allontanarsi dalla zona interessata e gli addetti dovranno adottare, se del caso, i dispositivi di protezione individuale idonei alle attività.
- In prossimità della zona d'intervento è necessario allontanare preventivamente tutti i materiali facilmente infiammabili; qualora i suddetti materiali non possono essere allontanati è necessario proteggerli con teli protettivi.
- In prossimità della zona d'intervento deve essere tenuto a disposizione un estintore portatile.
- Delimitare e segnalare la zona di intervento a radiazioni non ionizzanti.

1979) Interferenza nel periodo dal 466° g al 494° g dall'inizio dei lavori, per un totale di 29 giorni lavorativi. Fasi:

- **Realizzazione della rete di distribuzione e terminali per impianto di climatizzazione (caldo e freddo)**
- **Realizzazione della rete di distribuzione di impianto idrico-sanitario**

Le lavorazioni su elencate sono eseguite rispettivamente dal 455° g al 494° g per 40 giorni lavorativi, e dal 466° g al 605° g per 140 giorni lavorativi.

Dette lavorazioni interferiscono fra loro per i seguenti periodi: dal 466° g al 494° g per 29 giorni lavorativi.

Coordinamento:

- Il personale non strettamente necessario alle lavorazioni dovrà allontanarsi dalla zona interessata e gli addetti dovranno adottare, se del caso, i dispositivi di protezione individuale idonei alle attività.
- In prossimità della zona d'intervento è necessario allontanare preventivamente tutti i materiali facilmente infiammabili; qualora i suddetti materiali non possono essere allontanati è necessario proteggerli con teli protettivi.
- In prossimità della zona d'intervento deve essere tenuto a disposizione un estintore portatile.
- Delimitare e segnalare la zona di intervento a radiazioni non ionizzanti.

1980) Interferenza nel periodo dal 466° g al 494° g dall'inizio dei lavori, per un totale di 29 giorni lavorativi. Fasi:

- **Realizzazione della rete di distribuzione di impianto idrico-sanitario**
- **Realizzazione della rete di distribuzione di impianto idrico-sanitario**

Le lavorazioni su elencate sono eseguite rispettivamente dal 455° g al 494° g per 40 giorni lavorativi, e dal 466° g al 605° g per 140 giorni lavorativi.

Dette lavorazioni interferiscono fra loro per i seguenti periodi: dal 466° g al 494° g per 29 giorni lavorativi.

Coordinamento:

- a) Il personale non strettamente necessario alle lavorazioni dovrà allontanarsi dalla zona interessata e gli addetti dovranno adottare, se del caso, i dispositivi di protezione individuale idonei alle attività.
- b) In prossimità della zona d'intervento è necessario allontanare preventivamente tutti i materiali facilmente infiammabili; qualora i suddetti materiali non possono essere allontanati è necessario proteggerli con teli protettivi.
- c) In prossimità della zona d'intervento deve essere tenuto a disposizione un estintore portatile.
- d) Delimitare e segnalare la zona di intervento a radiazioni non ionizzanti.

1981) Interferenza nel periodo dal 466° g al 494° g dall'inizio dei lavori, per un totale di 29 giorni lavorativi. Fasi:

- **Realizzazione delle canalizzazioni**
- **Realizzazione della rete di distribuzione di impianto idrico-sanitario**

Le lavorazioni su elencate sono eseguite rispettivamente dal 455° g al 494° g per 40 giorni lavorativi, e dal 466° g al 605° g per 140 giorni lavorativi.

Dette lavorazioni interferiscono fra loro per i seguenti periodi: dal 466° g al 494° g per 29 giorni lavorativi.

Coordinamento:

- a) Il personale non strettamente necessario alle lavorazioni dovrà allontanarsi dalla zona interessata e gli addetti dovranno adottare, se del caso, i dispositivi di protezione individuale idonei alle attività.
- b) In prossimità della zona d'intervento è necessario allontanare preventivamente tutti i materiali facilmente infiammabili; qualora i suddetti materiali non possono essere allontanati è necessario proteggerli con teli protettivi.
- c) In prossimità della zona d'intervento deve essere tenuto a disposizione un estintore portatile.
- d) Delimitare e segnalare la zona di intervento a radiazioni non ionizzanti.

1982) Interferenza nel periodo dal 466° g al 494° g dall'inizio dei lavori, per un totale di 29 giorni lavorativi. Fasi:

- **Realizzazione della rete di distribuzione e terminali per impianto di climatizzazione (caldo e freddo)**
- **Realizzazione della rete di distribuzione e terminali per impianto di climatizzazione (caldo e freddo)**

Le lavorazioni su elencate sono eseguite rispettivamente dal 455° g al 494° g per 40 giorni lavorativi, e dal 466° g al 605° g per 140 giorni lavorativi.

Dette lavorazioni interferiscono fra loro per i seguenti periodi: dal 466° g al 494° g per 29 giorni lavorativi.

Coordinamento:

- a) Il personale non strettamente necessario alle lavorazioni dovrà allontanarsi dalla zona interessata e gli addetti dovranno adottare, se del caso, i dispositivi di protezione individuale idonei alle attività.
- b) In prossimità della zona d'intervento è necessario allontanare preventivamente tutti i materiali facilmente infiammabili; qualora i suddetti materiali non possono essere allontanati è necessario proteggerli con teli protettivi.
- c) In prossimità della zona d'intervento deve essere tenuto a disposizione un estintore portatile.
- d) Delimitare e segnalare la zona di intervento a radiazioni non ionizzanti.

1983) Interferenza nel periodo dal 466° g al 494° g dall'inizio dei lavori, per un totale di 29 giorni lavorativi. Fasi:

- **Realizzazione della rete di distribuzione di impianto idrico-sanitario**
- **Realizzazione della rete di distribuzione e terminali per impianto di climatizzazione (caldo e freddo)**

Le lavorazioni su elencate sono eseguite rispettivamente dal 455° g al 494° g per 40 giorni lavorativi, e dal 466° g al 605° g per 140 giorni lavorativi.

Dette lavorazioni interferiscono fra loro per i seguenti periodi: dal 466° g al 494° g per 29 giorni lavorativi.

Coordinamento:

- a) Il personale non strettamente necessario alle lavorazioni dovrà allontanarsi dalla zona interessata e gli addetti dovranno adottare, se del caso, i dispositivi di protezione individuale idonei alle attività.
- b) In prossimità della zona d'intervento è necessario allontanare preventivamente tutti i materiali facilmente infiammabili; qualora i suddetti materiali non possono essere allontanati è necessario proteggerli con teli protettivi.
- c) In prossimità della zona d'intervento deve essere tenuto a disposizione un estintore portatile.
- d) Delimitare e segnalare la zona di intervento a radiazioni non ionizzanti.

1984) Interferenza nel periodo dal 466° g al 494° g dall'inizio dei lavori, per un totale di 29 giorni lavorativi. Fasi:

- **Realizzazione delle canalizzazioni**
- **Realizzazione della rete di distribuzione e terminali per impianto di climatizzazione (caldo e freddo)**

Le lavorazioni su elencate sono eseguite rispettivamente dal 455° g al 494° g per 40 giorni lavorativi, e dal 466° g al 605° g per 140 giorni lavorativi.

Dette lavorazioni interferiscono fra loro per i seguenti periodi: dal 466° g al 494° g per 29 giorni lavorativi.

Coordinamento:

- a) Il personale non strettamente necessario alle lavorazioni dovrà allontanarsi dalla zona interessata e gli addetti dovranno adottare, se del caso, i dispositivi di protezione individuale idonei alle attività.
- b) In prossimità della zona d'intervento è necessario allontanare preventivamente tutti i materiali facilmente infiammabili; qualora i suddetti materiali non possono essere allontanati è necessario proteggerli con teli protettivi.
- c) In prossimità della zona d'intervento deve essere tenuto a disposizione un estintore portatile.
- d) Delimitare e segnalare la zona di intervento a radiazioni non ionizzanti.

1985) Interferenza nel periodo dal 466° g al 475° g dall'inizio dei lavori, per un totale di 10 giorni lavorativi. Fasi:

- **Realizzazione di tramezzature interne**
- **Realizzazione della rete di distribuzione e terminali per impianto di climatizzazione (caldo e freddo)**

Le lavorazioni su elencate sono eseguite rispettivamente dal 446° g al 475° g per 30 giorni lavorativi, e dal 466° g al 605° g per 140 giorni lavorativi.

Dette lavorazioni interferiscono fra loro per i seguenti periodi: dal 466° g al 475° g per 10 giorni lavorativi.

Coordinamento:

- Le operazioni di sollevamento e/o di trasporto di carichi devono avvenire evitando il passaggio dei carichi sospesi al di sopra di postazioni di lavoro.
- L'area sottostante la traiettoria di passaggio dei carichi deve essere opportunamente delimitata.
- Le postazioni di lavoro fisse devono essere protette da un solido impalcato sovrastante, ad altezza non maggiore di 3 metri da terra, a protezione contro la caduta di materiali.
- Delimitare e segnalare la zona di intervento a livello di rumorosità elevato.
- Utilizzo di otoprotettori (DPI da adottare)
- Il personale non strettamente necessario alle lavorazioni dovrà allontanarsi dalla zona interessata e gli addetti dovranno adottare, se del caso, i dispositivi di protezione individuale idonei alle attività.
- In prossimità della zona d'intervento è necessario allontanare preventivamente tutti i materiali facilmente infiammabili; qualora i suddetti materiali non possono essere allontanati è necessario proteggerli con teli protettivi.
- In prossimità della zona d'intervento deve essere tenuto a disposizione un estintore portatile.
- Delimitare e segnalare la zona di intervento a radiazioni non ionizzanti.

1986) Interferenza nel periodo dal 466° g al 475° g dall'inizio dei lavori, per un totale di 10 giorni lavorativi. Fasi:

- **Realizzazione di contropareti e controsoffitti**
- **Realizzazione della rete di distribuzione e terminali per impianto di climatizzazione (caldo e freddo)**

Le lavorazioni su elencate sono eseguite rispettivamente dal 446° g al 475° g per 30 giorni lavorativi, e dal 466° g al 605° g per 140 giorni lavorativi.

Dette lavorazioni interferiscono fra loro per i seguenti periodi: dal 466° g al 475° g per 10 giorni lavorativi.

Coordinamento:

- Le operazioni di sollevamento e/o di trasporto di carichi devono avvenire evitando il passaggio dei carichi sospesi al di sopra di postazioni di lavoro.
- L'area sottostante la traiettoria di passaggio dei carichi deve essere opportunamente delimitata.
- Il personale non strettamente necessario alle lavorazioni dovrà allontanarsi dalla zona interessata e gli addetti dovranno adottare, se del caso, i dispositivi di protezione individuale idonei alle attività.
- In prossimità della zona d'intervento è necessario allontanare preventivamente tutti i materiali facilmente infiammabili; qualora i suddetti materiali non possono essere allontanati è necessario proteggerli con teli protettivi.
- In prossimità della zona d'intervento deve essere tenuto a disposizione un estintore portatile.
- Delimitare e segnalare la zona di intervento a radiazioni non ionizzanti.

1987) Interferenza nel periodo dal 466° g al 494° g dall'inizio dei lavori, per un totale di 29 giorni lavorativi. Fasi:

- **Realizzazione della rete idrica e degli attacchi per impianto antincendio**
- **Realizzazione della rete di distribuzione e terminali per impianto di climatizzazione (caldo e freddo)**

Le lavorazioni su elencate sono eseguite rispettivamente dal 455° g al 494° g per 40 giorni lavorativi, e dal 466° g al 605° g per 140 giorni lavorativi.

Dette lavorazioni interferiscono fra loro per i seguenti periodi: dal 466° g al 494° g per 29 giorni lavorativi.

Coordinamento:

- Il personale non strettamente necessario alle lavorazioni dovrà allontanarsi dalla zona interessata e gli addetti dovranno adottare, se del caso, i dispositivi di protezione individuale idonei alle attività.
- In prossimità della zona d'intervento è necessario allontanare preventivamente tutti i materiali facilmente infiammabili; qualora i suddetti materiali non possono essere allontanati è necessario proteggerli con teli protettivi.
- In prossimità della zona d'intervento deve essere tenuto a disposizione un estintore portatile.
- Delimitare e segnalare la zona di intervento a radiazioni non ionizzanti.

1988) Interferenza nel periodo dal 466° g al 494° g dall'inizio dei lavori, per un totale di 29 giorni lavorativi. Fasi:

- **Realizzazione di impianto antintrusione/videosorveglianza**
- **Realizzazione della rete di distribuzione e terminali per impianto di climatizzazione (caldo e freddo)**

Le lavorazioni su elencate sono eseguite rispettivamente dal 455° g al 494° g per 40 giorni lavorativi, e dal 466° g al 605° g per 140 giorni lavorativi.

Dette lavorazioni interferiscono fra loro per i seguenti periodi: dal 466° g al 494° g per 29 giorni lavorativi.

Coordinamento:

- Il personale non strettamente necessario alle lavorazioni dovrà allontanarsi dalla zona interessata e gli addetti dovranno adottare, se del caso, i dispositivi di protezione individuale idonei alle attività.
- In prossimità della zona d'intervento è necessario allontanare preventivamente tutti i materiali facilmente infiammabili; qualora i suddetti materiali non possono essere allontanati è necessario proteggerli con teli protettivi.
- In prossimità della zona d'intervento deve essere tenuto a disposizione un estintore portatile.
- Delimitare e segnalare la zona di intervento a radiazioni non ionizzanti.

1989) Interferenza nel periodo dal 466° g al 494° g dall'inizio dei lavori, per un totale di 29 giorni lavorativi. Fasi:

- **Distribuzione di impianto rete dati, BMS e domotica**
- **Realizzazione della rete di distribuzione e terminali per impianto di climatizzazione (caldo e freddo)**

Le lavorazioni su elencate sono eseguite rispettivamente dal 455° g al 494° g per 40 giorni lavorativi, e dal 466° g al 605° g per 140 giorni lavorativi.

Dette lavorazioni interferiscono fra loro per i seguenti periodi: dal 466° g al 494° g per 29 giorni lavorativi.

Coordinamento:

a) Il personale non strettamente necessario alle lavorazioni dovrà allontanarsi dalla zona interessata e gli addetti dovranno adottare, se del caso, i dispositivi di protezione individuale idonei alle attività.

b) In prossimità della zona d'intervento è necessario allontanare preventivamente tutti i materiali facilmente infiammabili; qualora i suddetti materiali non possono essere allontanati è necessario proteggerli con teli protettivi.

c) In prossimità della zona d'intervento deve essere tenuto a disposizione un estintore portatile.

d) Delimitare e segnalare la zona di intervento a radiazioni non ionizzanti.

1990) Interferenza nel periodo dal 466° g al 483° g dall'inizio dei lavori, per un totale di 18 giorni lavorativi. Fasi:

- **Formazione intonaci interni (tradizionali)**
- **Realizzazione della rete di distribuzione e terminali per impianto di climatizzazione (caldo e freddo)**

Le lavorazioni su elencate sono eseguite rispettivamente dal 464° g al 483° g per 20 giorni lavorativi, e dal 466° g al 605° g per 140 giorni lavorativi.

Dette lavorazioni interferiscono fra loro per i seguenti periodi: dal 466° g al 483° g per 18 giorni lavorativi.

Coordinamento:

a) Le operazioni di sollevamento e/o di trasporto di carichi devono avvenire evitando il passaggio dei carichi sospesi al di sopra di postazioni di lavoro.

b) L'area sottostante la traiettoria di passaggio dei carichi deve essere opportunamente delimitata.

c) Le postazioni di lavoro fisse devono essere protette da un solido impalcato sovrastante, ad altezza non maggiore di 3 metri da terra, a protezione contro la caduta di materiali.

d) Delimitare e segnalare la zona di intervento a livello di rumorosità elevato.

e) Utilizzo di otoprotettori (DPI da adottare)

f) Il personale non strettamente necessario alle lavorazioni dovrà allontanarsi dalla zona interessata e gli addetti dovranno adottare, se del caso, i dispositivi di protezione individuale idonei alle attività.

g) In prossimità della zona d'intervento è necessario allontanare preventivamente tutti i materiali facilmente infiammabili; qualora i suddetti materiali non possono essere allontanati è necessario proteggerli con teli protettivi.

h) In prossimità della zona d'intervento deve essere tenuto a disposizione un estintore portatile.

i) Delimitare e segnalare la zona di intervento a radiazioni non ionizzanti.

1991) Interferenza nel periodo dal 466° g al 494° g dall'inizio dei lavori, per un totale di 29 giorni lavorativi. Fasi:

- **Distribuzione impianto FM**
- **Realizzazione della rete di distribuzione e terminali per impianto di climatizzazione (caldo e freddo)**

Le lavorazioni su elencate sono eseguite rispettivamente dal 455° g al 494° g per 40 giorni lavorativi, e dal 466° g al 605° g per 140 giorni lavorativi.

Dette lavorazioni interferiscono fra loro per i seguenti periodi: dal 466° g al 494° g per 29 giorni lavorativi.

Coordinamento:

a) Il personale non strettamente necessario alle lavorazioni dovrà allontanarsi dalla zona interessata e gli addetti dovranno adottare, se del caso, i dispositivi di protezione individuale idonei alle attività.

b) In prossimità della zona d'intervento è necessario allontanare preventivamente tutti i materiali facilmente infiammabili; qualora i suddetti materiali non possono essere allontanati è necessario proteggerli con teli protettivi.

c) In prossimità della zona d'intervento deve essere tenuto a disposizione un estintore portatile.

d) Delimitare e segnalare la zona di intervento a radiazioni non ionizzanti.

1992) Interferenza nel periodo dal 466° g al 494° g dall'inizio dei lavori, per un totale di 29 giorni lavorativi. Fasi:

- **Distribuzione impianto illuminazione normale e di emergenza**
- **Realizzazione della rete di distribuzione e terminali per impianto di climatizzazione (caldo e freddo)**

Le lavorazioni su elencate sono eseguite rispettivamente dal 455° g al 494° g per 40 giorni lavorativi, e dal 466° g al 605° g per 140 giorni lavorativi.

Dette lavorazioni interferiscono fra loro per i seguenti periodi: dal 466° g al 494° g per 29 giorni lavorativi.

Coordinamento:

a) Il personale non strettamente necessario alle lavorazioni dovrà allontanarsi dalla zona interessata e gli addetti dovranno adottare, se del caso, i dispositivi di protezione individuale idonei alle attività.

b) In prossimità della zona d'intervento è necessario allontanare preventivamente tutti i materiali facilmente infiammabili; qualora i suddetti materiali non possono essere allontanati è necessario proteggerli con teli protettivi.

c) In prossimità della zona d'intervento deve essere tenuto a disposizione un estintore portatile.

d) Delimitare e segnalare la zona di intervento a radiazioni non ionizzanti.

1993) Interferenza nel periodo dal 466° g al 494° g dall'inizio dei lavori, per un totale di 29 giorni lavorativi. Fasi:

- **Distribuzione dell'impianto di rilevazione e allarme incendio**

- Realizzazione della rete di distribuzione e terminali per impianto di climatizzazione (caldo e freddo)

Le lavorazioni su elencate sono eseguite rispettivamente dal 455° g al 494° g per 40 giorni lavorativi, e dal 466° g al 605° g per 140 giorni lavorativi.

Dette lavorazioni interferiscono fra loro per i seguenti periodi: dal 466° g al 494° g per 29 giorni lavorativi.

Coordinamento:

- a) Il personale non strettamente necessario alle lavorazioni dovrà allontanarsi dalla zona interessata e gli addetti dovranno adottare, se del caso, i dispositivi di protezione individuale idonei alle attività.
- b) In prossimità della zona d'intervento è necessario allontanare preventivamente tutti i materiali facilmente infiammabili; qualora i suddetti materiali non possono essere allontanati è necessario proteggerli con teli protettivi.
- c) In prossimità della zona d'intervento deve essere tenuto a disposizione un estintore portatile.
- d) Delimitare e segnalare la zona di intervento a radiazioni non ionizzanti.

1994) Interferenza nel periodo dal 466° g al 602° g dall'inizio dei lavori, per un totale di 137 giorni lavorativi. Fasi:

- Applicazione di fibre in acciaio all'intradosso per consolidamento solaio**
- Realizzazione della rete di distribuzione di impianto idrico-sanitario**

Le lavorazioni su elencate sono eseguite rispettivamente dal 453° g al 602° g per 150 giorni lavorativi, e dal 466° g al 605° g per 140 giorni lavorativi.

Dette lavorazioni interferiscono fra loro per i seguenti periodi: dal 466° g al 602° g per 137 giorni lavorativi.

Coordinamento:

- a) L'area sottostante la zona operativa del cestello deve essere opportunamente delimitata.
- b) In prossimità della zona d'intervento è necessario allontanare preventivamente tutti i materiali facilmente infiammabili; qualora i suddetti materiali non possono essere allontanati è necessario proteggerli con teli protettivi.
- c) In prossimità della zona d'intervento deve essere tenuto a disposizione un estintore portatile.
- d) Delimitare e segnalare la zona di intervento a radiazioni non ionizzanti.
- e) La circolazione delle macchine operatrici deve avvenire utilizzando percorsi ben definiti e la velocità deve risultare ridotta a passo d'uomo.
- f) Il personale non strettamente necessario alle lavorazioni dovrà allontanarsi dalla zona interessata e gli addetti dovranno adottare, se del caso, i dispositivi di protezione individuale idonei alle attività.
- g) Utilizzo di casco (DPI da adottare)
- h) Utilizzo di indumenti ad alta visibilità (DPI da adottare)
- i) L'area sottostante la traiettoria di passaggio dei carichi deve essere opportunamente delimitata.

1995) Interferenza nel periodo dal 466° g al 602° g dall'inizio dei lavori, per un totale di 137 giorni lavorativi. Fasi:

- Applicazione di fibre in acciaio all'intradosso per consolidamento solaio**
- Realizzazione delle canalizzazioni**

Le lavorazioni su elencate sono eseguite rispettivamente dal 453° g al 602° g per 150 giorni lavorativi, e dal 466° g al 605° g per 140 giorni lavorativi.

Dette lavorazioni interferiscono fra loro per i seguenti periodi: dal 466° g al 602° g per 137 giorni lavorativi.

Coordinamento:

- a) L'area sottostante la zona operativa del cestello deve essere opportunamente delimitata.
- b) La circolazione delle macchine operatrici deve avvenire utilizzando percorsi ben definiti e la velocità deve risultare ridotta a passo d'uomo.
- c) Il personale non strettamente necessario alle lavorazioni dovrà allontanarsi dalla zona interessata e gli addetti dovranno adottare, se del caso, i dispositivi di protezione individuale idonei alle attività.
- d) Utilizzo di casco (DPI da adottare)
- e) Utilizzo di indumenti ad alta visibilità (DPI da adottare)
- f) L'area sottostante la traiettoria di passaggio dei carichi deve essere opportunamente delimitata.

1996) Interferenza nel periodo dal 466° g al 602° g dall'inizio dei lavori, per un totale di 137 giorni lavorativi. Fasi:

- Applicazione di fibre in acciaio all'intradosso per consolidamento solaio**
- Realizzazione della rete idrica e degli attacchi per impianto antincendio**

Le lavorazioni su elencate sono eseguite rispettivamente dal 453° g al 602° g per 150 giorni lavorativi, e dal 466° g al 605° g per 140 giorni lavorativi.

Dette lavorazioni interferiscono fra loro per i seguenti periodi: dal 466° g al 602° g per 137 giorni lavorativi.

Coordinamento:

- a) L'area sottostante la zona operativa del cestello deve essere opportunamente delimitata.
- b) In prossimità della zona d'intervento è necessario allontanare preventivamente tutti i materiali facilmente infiammabili; qualora i suddetti materiali non possono essere allontanati è necessario proteggerli con teli protettivi.
- c) In prossimità della zona d'intervento deve essere tenuto a disposizione un estintore portatile.
- d) Delimitare e segnalare la zona di intervento a radiazioni non ionizzanti.
- e) La circolazione delle macchine operatrici deve avvenire utilizzando percorsi ben definiti e la velocità deve risultare ridotta a passo d'uomo.
- f) Il personale non strettamente necessario alle lavorazioni dovrà allontanarsi dalla zona interessata e gli addetti dovranno adottare, se del caso, i dispositivi di protezione individuale idonei alle attività.
- g) Utilizzo di casco (DPI da adottare)
- h) Utilizzo di indumenti ad alta visibilità (DPI da adottare)
- i) L'area sottostante la traiettoria di passaggio dei carichi deve essere opportunamente delimitata.

1997) Interferenza nel periodo dal 466° g al 602° g dall'inizio dei lavori, per un totale di 137 giorni lavorativi. Fasi:

- Applicazione di fibre in acciaio all'intradosso per consolidamento solaio
- Realizzazione della rete di distribuzione e terminali per impianto di climatizzazione (caldo e freddo)

Le lavorazioni su elencate sono eseguite rispettivamente dal 453° g al 602° g per 150 giorni lavorativi, e dal 466° g al 605° g per 140 giorni lavorativi.

Dette lavorazioni interferiscono fra loro per i seguenti periodi: dal 466° g al 602° g per 137 giorni lavorativi.

Coordinamento:

- a) L'area sottostante la zona operativa del cestello deve essere opportunamente delimitata.
- b) In prossimità della zona d'intervento è necessario allontanare preventivamente tutti i materiali facilmente infiammabili; qualora i suddetti materiali non possono essere allontanati è necessario proteggerli con teli protettivi.
- c) In prossimità della zona d'intervento deve essere tenuto a disposizione un estintore portatile.
- d) Delimitare e segnalare la zona di intervento a radiazioni non ionizzanti.
- e) La circolazione delle macchine operatrici deve avvenire utilizzando percorsi ben definiti e la velocità deve risultare ridotta a passo d'uomo.
- f) Il personale non strettamente necessario alle lavorazioni dovrà allontanarsi dalla zona interessata e gli addetti dovranno adottare, se del caso, i dispositivi di protezione individuale idonei alle attività.
- g) Utilizzo di casco (DPI da adottare)
- h) Utilizzo di indumenti ad alta visibilità (DPI da adottare)
- i) L'area sottostante la traiettoria di passaggio dei carichi deve essere opportunamente delimitata.

1998) Interferenza nel periodo dal 466° g al 602° g dall'inizio dei lavori, per un totale di 137 giorni lavorativi. Fasi:
- Applicazione di fibre in acciaio all'intradosso per consolidamento solaio
- Distribuzione impianto FM

Le lavorazioni su elencate sono eseguite rispettivamente dal 453° g al 602° g per 150 giorni lavorativi, e dal 466° g al 605° g per 140 giorni lavorativi.

Dette lavorazioni interferiscono fra loro per i seguenti periodi: dal 466° g al 602° g per 137 giorni lavorativi.

Coordinamento:

- a) L'area sottostante la zona operativa del cestello deve essere opportunamente delimitata.
- b) La circolazione delle macchine operatrici deve avvenire utilizzando percorsi ben definiti e la velocità deve risultare ridotta a passo d'uomo.
- c) Il personale non strettamente necessario alle lavorazioni dovrà allontanarsi dalla zona interessata e gli addetti dovranno adottare, se del caso, i dispositivi di protezione individuale idonei alle attività.
- d) Utilizzo di casco (DPI da adottare)
- e) Utilizzo di indumenti ad alta visibilità (DPI da adottare)
- f) L'area sottostante la traiettoria di passaggio dei carichi deve essere opportunamente delimitata.

1999) Interferenza nel periodo dal 466° g al 602° g dall'inizio dei lavori, per un totale di 137 giorni lavorativi. Fasi:
- Applicazione di fibre in acciaio all'intradosso per consolidamento solaio
- Realizzazione di impianto antintrusione/videosorveglianza

Le lavorazioni su elencate sono eseguite rispettivamente dal 453° g al 602° g per 150 giorni lavorativi, e dal 466° g al 605° g per 140 giorni lavorativi.

Dette lavorazioni interferiscono fra loro per i seguenti periodi: dal 466° g al 602° g per 137 giorni lavorativi.

Coordinamento:

- a) L'area sottostante la zona operativa del cestello deve essere opportunamente delimitata.
- b) La circolazione delle macchine operatrici deve avvenire utilizzando percorsi ben definiti e la velocità deve risultare ridotta a passo d'uomo.
- c) Il personale non strettamente necessario alle lavorazioni dovrà allontanarsi dalla zona interessata e gli addetti dovranno adottare, se del caso, i dispositivi di protezione individuale idonei alle attività.
- d) Utilizzo di casco (DPI da adottare)
- e) Utilizzo di indumenti ad alta visibilità (DPI da adottare)
- f) L'area sottostante la traiettoria di passaggio dei carichi deve essere opportunamente delimitata.

2000) Interferenza nel periodo dal 466° g al 602° g dall'inizio dei lavori, per un totale di 137 giorni lavorativi. Fasi:
- Applicazione di fibre in acciaio all'intradosso per consolidamento solaio
- Distribuzione di impianto rete dati, BMS e domotica

Le lavorazioni su elencate sono eseguite rispettivamente dal 453° g al 602° g per 150 giorni lavorativi, e dal 466° g al 605° g per 140 giorni lavorativi.

Dette lavorazioni interferiscono fra loro per i seguenti periodi: dal 466° g al 602° g per 137 giorni lavorativi.

Coordinamento:

- a) L'area sottostante la zona operativa del cestello deve essere opportunamente delimitata.
- b) La circolazione delle macchine operatrici deve avvenire utilizzando percorsi ben definiti e la velocità deve risultare ridotta a passo d'uomo.
- c) Il personale non strettamente necessario alle lavorazioni dovrà allontanarsi dalla zona interessata e gli addetti dovranno adottare, se del caso, i dispositivi di protezione individuale idonei alle attività.
- d) Utilizzo di casco (DPI da adottare)
- e) Utilizzo di indumenti ad alta visibilità (DPI da adottare)
- f) L'area sottostante la traiettoria di passaggio dei carichi deve essere opportunamente delimitata.

2001) Interferenza nel periodo dal 466° g al 602° g dall'inizio dei lavori, per un totale di 137 giorni lavorativi. Fasi:
- Applicazione di fibre in acciaio all'intradosso per consolidamento solaio
- Distribuzione impianto illuminazione normale e di emergenza

Le lavorazioni su elencate sono eseguite rispettivamente dal 453° g al 602° g per 150 giorni lavorativi, e dal 466° g al 605° g per 140 giorni lavorativi.

Dette lavorazioni interferiscono fra loro per i seguenti periodi: dal 466° g al 602° g per 137 giorni lavorativi.

Coordinamento:

- a) L'area sottostante la zona operativa del cestello deve essere opportunamente delimitata.
- b) La circolazione delle macchine operatrici deve avvenire utilizzando percorsi ben definiti e la velocità deve risultare ridotta a passo d'uomo.
- c) Il personale non strettamente necessario alle lavorazioni dovrà allontanarsi dalla zona interessata e gli addetti dovranno adottare, se del caso, i dispositivi di protezione individuale idonei alle attività.
- d) Utilizzo di casco (DPI da adottare)
- e) Utilizzo di indumenti ad alta visibilità (DPI da adottare)
- f) L'area sottostante la traiettoria di passaggio dei carichi deve essere opportunamente delimitata.

2002) Interferenza nel periodo dal 466° g al 602° g dall'inizio dei lavori, per un totale di 137 giorni lavorativi. Fasi:

- **Applicazione di fibre in acciaio all'intradosso per consolidamento soiaio**
- **Distribuzione dell'impianto di rilevazione e allarme incendio**

Le lavorazioni su elencate sono eseguite rispettivamente dal 453° g al 602° g per 150 giorni lavorativi, e dal 466° g al 605° g per 140 giorni lavorativi.

Dette lavorazioni interferiscono fra loro per i seguenti periodi: dal 466° g al 602° g per 137 giorni lavorativi.

Coordinamento:

- a) L'area sottostante la zona operativa del cestello deve essere opportunamente delimitata.
- b) La circolazione delle macchine operatrici deve avvenire utilizzando percorsi ben definiti e la velocità deve risultare ridotta a passo d'uomo.
- c) Il personale non strettamente necessario alle lavorazioni dovrà allontanarsi dalla zona interessata e gli addetti dovranno adottare, se del caso, i dispositivi di protezione individuale idonei alle attività.
- d) Utilizzo di casco (DPI da adottare)
- e) Utilizzo di indumenti ad alta visibilità (DPI da adottare)
- f) L'area sottostante la traiettoria di passaggio dei carichi deve essere opportunamente delimitata.

2003) Interferenza nel periodo dal 466° g al 605° g dall'inizio dei lavori, per un totale di 140 giorni lavorativi. Fasi:

- **Distribuzione impianto illuminazione normale e di emergenza**
- **Distribuzione dell'impianto di rilevazione e allarme incendio**

Le lavorazioni su elencate sono eseguite rispettivamente dal 466° g al 605° g per 140 giorni lavorativi, e dal 466° g al 605° g per 140 giorni lavorativi.

Dette lavorazioni interferiscono fra loro per i seguenti periodi: dal 466° g al 605° g per 140 giorni lavorativi.

Coordinamento:

- a) Le attività interferenti saranno opportunamente distanziate spazialmente.
- b) Le attività interferenti saranno opportunamente distanziate temporalmente.
- c) Le operazioni di sollevamento e/o di trasporto di carichi devono avvenire evitando il passaggio dei carichi sospesi al di sopra di postazioni di lavoro.
- d) La circolazione delle macchine operatrici deve avvenire utilizzando percorsi ben definiti e la velocità deve risultare ridotta a passo d'uomo.

2004) Interferenza nel periodo dal 466° g al 605° g dall'inizio dei lavori, per un totale di 140 giorni lavorativi. Fasi:

- **Distribuzione impianto illuminazione normale e di emergenza**
- **Realizzazione di impianto antintrusione/videosorveglianza**

Le lavorazioni su elencate sono eseguite rispettivamente dal 466° g al 605° g per 140 giorni lavorativi, e dal 466° g al 605° g per 140 giorni lavorativi.

Dette lavorazioni interferiscono fra loro per i seguenti periodi: dal 466° g al 605° g per 140 giorni lavorativi.

Coordinamento:

- a) Le attività interferenti saranno opportunamente distanziate spazialmente.
- b) Le attività interferenti saranno opportunamente distanziate temporalmente.
- c) Le operazioni di sollevamento e/o di trasporto di carichi devono avvenire evitando il passaggio dei carichi sospesi al di sopra di postazioni di lavoro.
- d) La circolazione delle macchine operatrici deve avvenire utilizzando percorsi ben definiti e la velocità deve risultare ridotta a passo d'uomo.

2005) Interferenza nel periodo dal 466° g al 605° g dall'inizio dei lavori, per un totale di 140 giorni lavorativi. Fasi:

- **Distribuzione impianto FM**
- **Realizzazione di impianto antintrusione/videosorveglianza**

Le lavorazioni su elencate sono eseguite rispettivamente dal 466° g al 605° g per 140 giorni lavorativi, e dal 466° g al 605° g per 140 giorni lavorativi.

Dette lavorazioni interferiscono fra loro per i seguenti periodi: dal 466° g al 605° g per 140 giorni lavorativi.

Coordinamento:

- a) Le attività interferenti saranno opportunamente distanziate spazialmente.
- b) Le attività interferenti saranno opportunamente distanziate temporalmente.
- c) Le operazioni di sollevamento e/o di trasporto di carichi devono avvenire evitando il passaggio dei carichi sospesi al di sopra di postazioni di lavoro.
- d) La circolazione delle macchine operatrici deve avvenire utilizzando percorsi ben definiti e la velocità deve risultare ridotta a passo d'uomo.

2006) Interferenza nel periodo dal 466° g al 605° g dall'inizio dei lavori, per un totale di 140 giorni lavorativi. Fasi:

- **Distribuzione impianto FM**
- **Distribuzione di impianto rete dati, BMS e domotica**

Le lavorazioni su elencate sono eseguite rispettivamente dal 466° g al 605° g per 140 giorni lavorativi, e dal 466° g al 605° g per 140 giorni lavorativi.

Dette lavorazioni interferiscono fra loro per i seguenti periodi: dal 466° g al 605° g per 140 giorni lavorativi.

Coordinamento:

- Le attività interferenti saranno opportunamente distanziate spazialmente.
- Le attività interferenti saranno opportunamente distanziate temporalmente.
- Le operazioni di sollevamento e/o di trasporto di carichi devono avvenire evitando il passaggio dei carichi sospesi al di sopra di postazioni di lavoro.
- La circolazione delle macchine operatrici deve avvenire utilizzando percorsi ben definiti e la velocità deve risultare ridotta a passo d'uomo.

2007) Interferenza nel periodo dal 466° g al 605° g dall'inizio dei lavori, per un totale di 140 giorni lavorativi. Fasi:

- **Distribuzione impianto illuminazione normale e di emergenza**
- **Distribuzione di impianto rete dati, BMS e domotica**

Le lavorazioni su elencate sono eseguite rispettivamente dal 466° g al 605° g per 140 giorni lavorativi, e dal 466° g al 605° g per 140 giorni lavorativi.

Dette lavorazioni interferiscono fra loro per i seguenti periodi: dal 466° g al 605° g per 140 giorni lavorativi.

Coordinamento:

- Le attività interferenti saranno opportunamente distanziate spazialmente.
- Le attività interferenti saranno opportunamente distanziate temporalmente.
- Le operazioni di sollevamento e/o di trasporto di carichi devono avvenire evitando il passaggio dei carichi sospesi al di sopra di postazioni di lavoro.
- La circolazione delle macchine operatrici deve avvenire utilizzando percorsi ben definiti e la velocità deve risultare ridotta a passo d'uomo.

2008) Interferenza nel periodo dal 466° g al 605° g dall'inizio dei lavori, per un totale di 140 giorni lavorativi. Fasi:

- **Realizzazione di impianto antintrusione/videosorveglianza**
- **Distribuzione di impianto rete dati, BMS e domotica**

Le lavorazioni su elencate sono eseguite rispettivamente dal 466° g al 605° g per 140 giorni lavorativi, e dal 466° g al 605° g per 140 giorni lavorativi.

Dette lavorazioni interferiscono fra loro per i seguenti periodi: dal 466° g al 605° g per 140 giorni lavorativi.

Coordinamento:

- Le attività interferenti saranno opportunamente distanziate spazialmente.
- Le attività interferenti saranno opportunamente distanziate temporalmente.
- Le operazioni di sollevamento e/o di trasporto di carichi devono avvenire evitando il passaggio dei carichi sospesi al di sopra di postazioni di lavoro.
- La circolazione delle macchine operatrici deve avvenire utilizzando percorsi ben definiti e la velocità deve risultare ridotta a passo d'uomo.

2009) Interferenza nel periodo dal 466° g al 555° g dall'inizio dei lavori, per un totale di 90 giorni lavorativi. Fasi:

- **Formazione di massetto per pavimenti interni**
- **Applicazione di fibre in acciaio all'intradosso per consolidamento solaio**

Le lavorazioni su elencate sono eseguite rispettivamente dal 466° g al 555° g per 90 giorni lavorativi, e dal 453° g al 602° g per 150 giorni lavorativi.

Dette lavorazioni interferiscono fra loro per i seguenti periodi: dal 466° g al 555° g per 90 giorni lavorativi.

Coordinamento:

- Le postazioni di lavoro fisse devono essere protette da un solido impalcato sovrastante, ad altezza non maggiore di 3 metri da terra, a protezione contro la caduta di materiali.
- Delimitare e segnalare la zona di intervento a livello di rumorosità elevato.
- Utilizzo di otoprotettori (DPI da adottare)
- L'area sottostante la zona operativa del cestello deve essere opportunamente delimitata.
- Le operazioni di sollevamento e/o di trasporto di carichi devono avvenire evitando il passaggio dei carichi sospesi al di sopra di postazioni di lavoro.
- L'area sottostante la traiettoria di passaggio dei carichi deve essere opportunamente delimitata.
- La circolazione delle macchine operatrici deve avvenire utilizzando percorsi ben definiti e la velocità deve risultare ridotta a passo d'uomo.
- Il personale non strettamente necessario alle lavorazioni dovrà allontanarsi dalla zona interessata e gli addetti dovranno adottare, se del caso, i dispositivi di protezione individuale idonei alle attività.
- Utilizzo di indumenti ad alta visibilità (DPI da adottare)
- Utilizzo di casco (DPI da adottare)

2010) Interferenza nel periodo dal 466° g al 605° g dall'inizio dei lavori, per un totale di 140 giorni lavorativi. Fasi:

- **Distribuzione dell'impianto di rilevazione e allarme incendio**

- Realizzazione di impianto antintrusione/videosorveglianza

Le lavorazioni su elencate sono eseguite rispettivamente dal 466° g al 605° g per 140 giorni lavorativi, e dal 466° g al 605° g per 140 giorni lavorativi.

Dette lavorazioni interferiscono fra loro per i seguenti periodi: dal 466° g al 605° g per 140 giorni lavorativi.

Coordinamento:

- a) Le attività interferenti saranno opportunamente distanziate spazialmente.
- b) Le attività interferenti saranno opportunamente distanziate temporalmente.
- c) Le operazioni di sollevamento e/o di trasporto di carichi devono avvenire evitando il passaggio dei carichi sospesi al di sopra di postazioni di lavoro.
- d) La circolazione delle macchine operatrici deve avvenire utilizzando percorsi ben definiti e la velocità deve risultare ridotta a passo d'uomo.

2011) Interferenza nel periodo dal 466° g al 605° g dall'inizio dei lavori, per un totale di 140 giorni lavorativi. Fasi:

- **Distribuzione dell'impianto di rilevazione e allarme incendio**
- **Distribuzione di impianto rete dati, BMS e domotica**

Le lavorazioni su elencate sono eseguite rispettivamente dal 466° g al 605° g per 140 giorni lavorativi, e dal 466° g al 605° g per 140 giorni lavorativi.

Dette lavorazioni interferiscono fra loro per i seguenti periodi: dal 466° g al 605° g per 140 giorni lavorativi.

Coordinamento:

- a) Le attività interferenti saranno opportunamente distanziate spazialmente.
- b) Le attività interferenti saranno opportunamente distanziate temporalmente.
- c) Le operazioni di sollevamento e/o di trasporto di carichi devono avvenire evitando il passaggio dei carichi sospesi al di sopra di postazioni di lavoro.
- d) La circolazione delle macchine operatrici deve avvenire utilizzando percorsi ben definiti e la velocità deve risultare ridotta a passo d'uomo.

2012) Interferenza nel periodo dal 466° g al 475° g dall'inizio dei lavori, per un totale di 10 giorni lavorativi. Fasi:

- **Realizzazione di contropareti e controsoffitti**
- **Formazione di massetto per pavimenti interni**

Le lavorazioni su elencate sono eseguite rispettivamente dal 446° g al 475° g per 30 giorni lavorativi, e dal 466° g al 555° g per 90 giorni lavorativi.

Dette lavorazioni interferiscono fra loro per i seguenti periodi: dal 466° g al 475° g per 10 giorni lavorativi.

Coordinamento:

- a) Le operazioni di sollevamento e/o di trasporto di carichi devono avvenire evitando il passaggio dei carichi sospesi al di sopra di postazioni di lavoro.
- b) L'area sottostante la traiettoria di passaggio dei carichi deve essere opportunamente delimitata.
- c) La circolazione delle macchine operatrici deve avvenire utilizzando percorsi ben definiti e la velocità deve risultare ridotta a passo d'uomo.
- d) Il personale non strettamente necessario alle lavorazioni dovrà allontanarsi dalla zona interessata e gli addetti dovranno adottare, se del caso, i dispositivi di protezione individuale idonei alle attività.
- e) Utilizzo di indumenti ad alta visibilità (DPI da adottare)
- f) Le postazioni di lavoro fisse devono essere protette da un solido impalcato sovrastante, ad altezza non maggiore di 3 metri da terra, a protezione contro la caduta di materiali.
- g) Delimitare e segnalare la zona di intervento a livello di rumorosità elevato.
- h) Utilizzo di otoprotettori (DPI da adottare)

2013) Interferenza nel periodo dal 466° g al 475° g dall'inizio dei lavori, per un totale di 10 giorni lavorativi. Fasi:

- **Realizzazione di tramezzature interne**
- **Formazione di massetto per pavimenti interni**

Le lavorazioni su elencate sono eseguite rispettivamente dal 446° g al 475° g per 30 giorni lavorativi, e dal 466° g al 555° g per 90 giorni lavorativi.

Dette lavorazioni interferiscono fra loro per i seguenti periodi: dal 466° g al 475° g per 10 giorni lavorativi.

Coordinamento:

- a) Le operazioni di sollevamento e/o di trasporto di carichi devono avvenire evitando il passaggio dei carichi sospesi al di sopra di postazioni di lavoro.
- b) L'area sottostante la traiettoria di passaggio dei carichi deve essere opportunamente delimitata.
- c) Le postazioni di lavoro fisse devono essere protette da un solido impalcato sovrastante, ad altezza non maggiore di 3 metri da terra, a protezione contro la caduta di materiali.
- d) Delimitare e segnalare la zona di intervento a livello di rumorosità elevato.
- e) Utilizzo di otoprotettori (DPI da adottare)
- f) La circolazione delle macchine operatrici deve avvenire utilizzando percorsi ben definiti e la velocità deve risultare ridotta a passo d'uomo.
- g) Il personale non strettamente necessario alle lavorazioni dovrà allontanarsi dalla zona interessata e gli addetti dovranno adottare, se del caso, i dispositivi di protezione individuale idonei alle attività.
- h) Utilizzo di indumenti ad alta visibilità (DPI da adottare)

2014) Interferenza nel periodo dal 466° g al 469° g dall'inizio dei lavori, per un totale di 4 giorni lavorativi. Fasi:

- **Realizzazione di solaio in c.a. in opera o prefabbricato**
- **Formazione di massetto per pavimenti interni**

Le lavorazioni su elencate sono eseguite rispettivamente dal 445° g al 469° g per 25 giorni lavorativi, e dal 466° g al 555° g per 90 giorni lavorativi.

Dette lavorazioni interferiscono fra loro per i seguenti periodi: dal 466° g al 469° g per 4 giorni lavorativi.

Coordinamento:

- a) La circolazione delle macchine operatrici deve avvenire utilizzando percorsi ben definiti e la velocità deve risultare ridotta a passo d'uomo.
- b) Il personale non strettamente necessario alle lavorazioni dovrà allontanarsi dalla zona interessata e gli addetti dovranno adottare, se del caso, i dispositivi di protezione individuale idonei alle attività.
- c) Utilizzo di indumenti ad alta visibilità (DPI da adottare)
- d) Delimitare e segnalare la zona d'intervento sottoposta a caduta di materiali dall'alto.
- e) Utilizzo di casco (DPI da adottare)
- f) Le operazioni di sollevamento e/o di trasporto di carichi devono avvenire evitando il passaggio dei carichi sospesi al di sopra di postazioni di lavoro.
- g) L'area sottostante la traiettoria di passaggio dei carichi deve essere opportunamente delimitata.
- h) Delimitare e segnalare la zona di intervento a livello di rumorosità elevato.
- i) Utilizzo di otoprotettori (DPI da adottare)
- j) Le postazioni di lavoro fisse devono essere protette da un solido impalcato sovrastante, ad altezza non maggiore di 3 metri da terra, a protezione contro la caduta di materiali.

2015) Interferenza nel periodo dal 466° g al 470° g dall'inizio dei lavori, per un totale di 5 giorni lavorativi. Fasi:

- **Formazione di massetto per pavimenti interni**
- **Consolidamento struttura in c.a. con applicazione di rete in acciaio**

Le lavorazioni su elencate sono eseguite rispettivamente dal 466° g al 555° g per 90 giorni lavorativi, e dal 441° g al 470° g per 30 giorni lavorativi.

Dette lavorazioni interferiscono fra loro per i seguenti periodi: dal 466° g al 470° g per 5 giorni lavorativi.

Coordinamento:

- a) Le operazioni di sollevamento e/o di trasporto di carichi devono avvenire evitando il passaggio dei carichi sospesi al di sopra di postazioni di lavoro.
- b) L'area sottostante la traiettoria di passaggio dei carichi deve essere opportunamente delimitata.
- c) La circolazione delle macchine operatrici deve avvenire utilizzando percorsi ben definiti e la velocità deve risultare ridotta a passo d'uomo.
- d) Il personale non strettamente necessario alle lavorazioni dovrà allontanarsi dalla zona interessata e gli addetti dovranno adottare, se del caso, i dispositivi di protezione individuale idonei alle attività.
- e) Utilizzo di indumenti ad alta visibilità (DPI da adottare)
- f) Le postazioni di lavoro fisse devono essere protette da un solido impalcato sovrastante, ad altezza non maggiore di 3 metri da terra, a protezione contro la caduta di materiali.
- g) Delimitare e segnalare la zona di intervento a livello di rumorosità elevato.
- h) Utilizzo di otoprotettori (DPI da adottare)
- i) Utilizzo di casco (DPI da adottare)

2016) Interferenza nel periodo dal 466° g al 494° g dall'inizio dei lavori, per un totale di 29 giorni lavorativi. Fasi:

- **Formazione di massetto per pavimenti interni**
- **Montaggio di gradonata interna in acciaio**

Le lavorazioni su elencate sono eseguite rispettivamente dal 466° g al 555° g per 90 giorni lavorativi, e dal 465° g al 494° g per 30 giorni lavorativi.

Dette lavorazioni interferiscono fra loro per i seguenti periodi: dal 466° g al 494° g per 29 giorni lavorativi.

Coordinamento:

- a) Le operazioni di sollevamento e/o di trasporto di carichi devono avvenire evitando il passaggio dei carichi sospesi al di sopra di postazioni di lavoro.
- b) L'area sottostante la traiettoria di passaggio dei carichi deve essere opportunamente delimitata.
- c) La circolazione delle macchine operatrici deve avvenire utilizzando percorsi ben definiti e la velocità deve risultare ridotta a passo d'uomo.
- d) Il personale non strettamente necessario alle lavorazioni dovrà allontanarsi dalla zona interessata e gli addetti dovranno adottare, se del caso, i dispositivi di protezione individuale idonei alle attività.
- e) Utilizzo di indumenti ad alta visibilità (DPI da adottare)
- f) Le postazioni di lavoro fisse devono essere protette da un solido impalcato sovrastante, ad altezza non maggiore di 3 metri da terra, a protezione contro la caduta di materiali.
- g) Delimitare e segnalare la zona di intervento a livello di rumorosità elevato.
- h) Utilizzo di otoprotettori (DPI da adottare)
- i) Utilizzo di casco (DPI da adottare)

2017) Interferenza nel periodo dal 466° g al 494° g dall'inizio dei lavori, per un totale di 29 giorni lavorativi. Fasi:

- **Distribuzione di impianto rete dati, BMS e domotica**
- **Formazione di massetto per pavimenti interni**

Le lavorazioni su elencate sono eseguite rispettivamente dal 455° g al 494° g per 40 giorni lavorativi, e dal 466° g al 555° g per 90 giorni lavorativi.

Dette lavorazioni interferiscono fra loro per i seguenti periodi: dal 466° g al 494° g per 29 giorni lavorativi.

Coordinamento:

- a) Le operazioni di sollevamento e/o di trasporto di carichi devono avvenire evitando il passaggio dei carichi sospesi al di sopra di postazioni di lavoro.
- b) L'area sottostante la traiettoria di passaggio dei carichi deve essere opportunamente delimitata.
- c) La circolazione delle macchine operatrici deve avvenire utilizzando percorsi ben definiti e la velocità deve risultare ridotta a passo d'uomo.

- d) Il personale non strettamente necessario alle lavorazioni dovrà allontanarsi dalla zona interessata e gli addetti dovranno adottare, se del caso, i dispositivi di protezione individuale idonei alle attività.
- e) Utilizzo di indumenti ad alta visibilità (DPI da adottare)
- f) Le postazioni di lavoro fisse devono essere protette da un solido impalcato sovrastante, ad altezza non maggiore di 3 metri da terra, a protezione contro la caduta di materiali.
- g) Delimitare e segnalare la zona di intervento a livello di rumorosità elevato.
- h) Utilizzo di otoprotettori (DPI da adottare)

2018) Interferenza nel periodo dal 466° g al 494° g dall'inizio dei lavori, per un totale di 29 giorni lavorativi. Fasi:

- **Realizzazione di impianto antintrusione/videosorveglianza**
- **Formazione di massetto per pavimenti interni**

Le lavorazioni su elencate sono eseguite rispettivamente dal 455° g al 494° g per 40 giorni lavorativi, e dal 466° g al 555° g per 90 giorni lavorativi.

Dette lavorazioni interferiscono fra loro per i seguenti periodi: dal 466° g al 494° g per 29 giorni lavorativi.

Coordinamento:

- a) Le operazioni di sollevamento e/o di trasporto di carichi devono avvenire evitando il passaggio dei carichi sospesi al di sopra di postazioni di lavoro.
- b) L'area sottostante la traiettoria di passaggio dei carichi deve essere opportunamente delimitata.
- c) La circolazione delle macchine operatrici deve avvenire utilizzando percorsi ben definiti e la velocità deve risultare ridotta a passo d'uomo.
- d) Il personale non strettamente necessario alle lavorazioni dovrà allontanarsi dalla zona interessata e gli addetti dovranno adottare, se del caso, i dispositivi di protezione individuale idonei alle attività.
- e) Utilizzo di indumenti ad alta visibilità (DPI da adottare)
- f) Le postazioni di lavoro fisse devono essere protette da un solido impalcato sovrastante, ad altezza non maggiore di 3 metri da terra, a protezione contro la caduta di materiali.
- g) Delimitare e segnalare la zona di intervento a livello di rumorosità elevato.
- h) Utilizzo di otoprotettori (DPI da adottare)

2019) Interferenza nel periodo dal 466° g al 483° g dall'inizio dei lavori, per un totale di 18 giorni lavorativi. Fasi:

- **Formazione di massetto per pavimenti interni**
- **Posa di pavimenti per interni in marmo**

Le lavorazioni su elencate sono eseguite rispettivamente dal 466° g al 555° g per 90 giorni lavorativi, e dal 464° g al 483° g per 20 giorni lavorativi.

Dette lavorazioni interferiscono fra loro per i seguenti periodi: dal 466° g al 483° g per 18 giorni lavorativi.

Coordinamento:

- a) Le operazioni di sollevamento e/o di trasporto di carichi devono avvenire evitando il passaggio dei carichi sospesi al di sopra di postazioni di lavoro.
- b) L'area sottostante la traiettoria di passaggio dei carichi deve essere opportunamente delimitata.
- c) La circolazione delle macchine operatrici deve avvenire utilizzando percorsi ben definiti e la velocità deve risultare ridotta a passo d'uomo.
- d) Il personale non strettamente necessario alle lavorazioni dovrà allontanarsi dalla zona interessata e gli addetti dovranno adottare, se del caso, i dispositivi di protezione individuale idonei alle attività.
- e) Utilizzo di indumenti ad alta visibilità (DPI da adottare)
- f) Le postazioni di lavoro fisse devono essere protette da un solido impalcato sovrastante, ad altezza non maggiore di 3 metri da terra, a protezione contro la caduta di materiali.
- g) Delimitare e segnalare la zona di intervento a livello di rumorosità elevato.
- h) Utilizzo di otoprotettori (DPI da adottare)
- i) Utilizzo di casco (DPI da adottare)

2020) Interferenza nel periodo dal 466° g al 483° g dall'inizio dei lavori, per un totale di 18 giorni lavorativi. Fasi:

- **Formazione intonaci interni (tradizionali)**
- **Formazione di massetto per pavimenti interni**

Le lavorazioni su elencate sono eseguite rispettivamente dal 464° g al 483° g per 20 giorni lavorativi, e dal 466° g al 555° g per 90 giorni lavorativi.

Dette lavorazioni interferiscono fra loro per i seguenti periodi: dal 466° g al 483° g per 18 giorni lavorativi.

Coordinamento:

- a) Le operazioni di sollevamento e/o di trasporto di carichi devono avvenire evitando il passaggio dei carichi sospesi al di sopra di postazioni di lavoro.
- b) L'area sottostante la traiettoria di passaggio dei carichi deve essere opportunamente delimitata.
- c) Le postazioni di lavoro fisse devono essere protette da un solido impalcato sovrastante, ad altezza non maggiore di 3 metri da terra, a protezione contro la caduta di materiali.
- d) Delimitare e segnalare la zona di intervento a livello di rumorosità elevato.
- e) Utilizzo di otoprotettori (DPI da adottare)
- f) La circolazione delle macchine operatrici deve avvenire utilizzando percorsi ben definiti e la velocità deve risultare ridotta a passo d'uomo.
- g) Il personale non strettamente necessario alle lavorazioni dovrà allontanarsi dalla zona interessata e gli addetti dovranno adottare, se del caso, i dispositivi di protezione individuale idonei alle attività.
- h) Utilizzo di indumenti ad alta visibilità (DPI da adottare)

2021) Interferenza nel periodo dal 466° g al 469° g dall'inizio dei lavori, per un totale di 4 giorni lavorativi. Fasi:

- **Realizzazione di solaio in c.a. in opera o prefabbricato**
- **Distribuzione dell'impianto di rilevazione e allarme incendio**

Le lavorazioni su elencate sono eseguite rispettivamente dal 445° g al 469° g per 25 giorni lavorativi, e dal 466° g al 605° g per 140 giorni lavorativi.

Dette lavorazioni interferiscono fra loro per i seguenti periodi: dal 466° g al 469° g per 4 giorni lavorativi.

Coordinamento:

- La circolazione delle macchine operatrici deve avvenire utilizzando percorsi ben definiti e la velocità deve risultare ridotta a passo d'uomo.
- Il personale non strettamente necessario alle lavorazioni dovrà allontanarsi dalla zona interessata e gli addetti dovranno adottare, se del caso, i dispositivi di protezione individuale idonei alle attività.
- Utilizzo di indumenti ad alta visibilità (DPI da adottare)
- Delimitare e segnalare la zona d'intervento sottoposta a caduta di materiali dall'alto.
- Utilizzo di casco (DPI da adottare)
- Le operazioni di sollevamento e/o di trasporto di carichi devono avvenire evitando il passaggio dei carichi sospesi al di sopra di postazioni di lavoro.
- L'area sottostante la traiettoria di passaggio dei carichi deve essere opportunamente delimitata.
- Delimitare e segnalare la zona di intervento a livello di rumorosità elevato.
- Utilizzo di otoprotettori (DPI da adottare)

2022) Interferenza nel periodo dal 466° g al 469° g dall'inizio dei lavori, per un totale di 4 giorni lavorativi. Fasi:

- **Realizzazione di solaio in c.a. in opera o prefabbricato**
- **Distribuzione impianto illuminazione normale e di emergenza**

Le lavorazioni su elencate sono eseguite rispettivamente dal 445° g al 469° g per 25 giorni lavorativi, e dal 466° g al 605° g per 140 giorni lavorativi.

Dette lavorazioni interferiscono fra loro per i seguenti periodi: dal 466° g al 469° g per 4 giorni lavorativi.

Coordinamento:

- La circolazione delle macchine operatrici deve avvenire utilizzando percorsi ben definiti e la velocità deve risultare ridotta a passo d'uomo.
- Il personale non strettamente necessario alle lavorazioni dovrà allontanarsi dalla zona interessata e gli addetti dovranno adottare, se del caso, i dispositivi di protezione individuale idonei alle attività.
- Utilizzo di indumenti ad alta visibilità (DPI da adottare)
- Delimitare e segnalare la zona d'intervento sottoposta a caduta di materiali dall'alto.
- Utilizzo di casco (DPI da adottare)
- Le operazioni di sollevamento e/o di trasporto di carichi devono avvenire evitando il passaggio dei carichi sospesi al di sopra di postazioni di lavoro.
- L'area sottostante la traiettoria di passaggio dei carichi deve essere opportunamente delimitata.
- Delimitare e segnalare la zona di intervento a livello di rumorosità elevato.
- Utilizzo di otoprotettori (DPI da adottare)

2023) Interferenza nel periodo dal 466° g al 469° g dall'inizio dei lavori, per un totale di 4 giorni lavorativi. Fasi:

- **Realizzazione di solaio in c.a. in opera o prefabbricato**
- **Distribuzione di impianto rete dati, BMS e domotica**

Le lavorazioni su elencate sono eseguite rispettivamente dal 445° g al 469° g per 25 giorni lavorativi, e dal 466° g al 605° g per 140 giorni lavorativi.

Dette lavorazioni interferiscono fra loro per i seguenti periodi: dal 466° g al 469° g per 4 giorni lavorativi.

Coordinamento:

- La circolazione delle macchine operatrici deve avvenire utilizzando percorsi ben definiti e la velocità deve risultare ridotta a passo d'uomo.
- Il personale non strettamente necessario alle lavorazioni dovrà allontanarsi dalla zona interessata e gli addetti dovranno adottare, se del caso, i dispositivi di protezione individuale idonei alle attività.
- Utilizzo di indumenti ad alta visibilità (DPI da adottare)
- Delimitare e segnalare la zona d'intervento sottoposta a caduta di materiali dall'alto.
- Utilizzo di casco (DPI da adottare)
- Le operazioni di sollevamento e/o di trasporto di carichi devono avvenire evitando il passaggio dei carichi sospesi al di sopra di postazioni di lavoro.
- L'area sottostante la traiettoria di passaggio dei carichi deve essere opportunamente delimitata.
- Delimitare e segnalare la zona di intervento a livello di rumorosità elevato.
- Utilizzo di otoprotettori (DPI da adottare)

2024) Interferenza nel periodo dal 466° g al 469° g dall'inizio dei lavori, per un totale di 4 giorni lavorativi. Fasi:

- **Realizzazione di solaio in c.a. in opera o prefabbricato**
- **Realizzazione di impianto antintrusione/videosorveglianza**

Le lavorazioni su elencate sono eseguite rispettivamente dal 445° g al 469° g per 25 giorni lavorativi, e dal 466° g al 605° g per 140 giorni lavorativi.

Dette lavorazioni interferiscono fra loro per i seguenti periodi: dal 466° g al 469° g per 4 giorni lavorativi.

Coordinamento:

- La circolazione delle macchine operatrici deve avvenire utilizzando percorsi ben definiti e la velocità deve risultare ridotta a passo d'uomo.
- Il personale non strettamente necessario alle lavorazioni dovrà allontanarsi dalla zona interessata e gli addetti dovranno adottare, se del caso, i dispositivi di protezione individuale idonei alle attività.
- Utilizzo di indumenti ad alta visibilità (DPI da adottare)
- Delimitare e segnalare la zona d'intervento sottoposta a caduta di materiali dall'alto.
- Utilizzo di casco (DPI da adottare)
- Le operazioni di sollevamento e/o di trasporto di carichi devono avvenire evitando il passaggio dei carichi sospesi al di sopra di postazioni di lavoro.

- g) L'area sottostante la traiettoria di passaggio dei carichi deve essere opportunamente delimitata.
- h) Delimitare e segnalare la zona di intervento a livello di rumorosità elevato.
- i) Utilizzo di otoprotettori (DPI da adottare)

2025) Interferenza nel periodo dal 466° g al 469° g dall'inizio dei lavori, per un totale di 4 giorni lavorativi. Fasi:

- **Realizzazione di solaio in c.a. in opera o prefabbricato**
- **Distribuzione impianto FM**

Le lavorazioni su elencate sono eseguite rispettivamente dal 445° g al 469° g per 25 giorni lavorativi, e dal 466° g al 605° g per 140 giorni lavorativi.

Dette lavorazioni interferiscono fra loro per i seguenti periodi: dal 466° g al 469° g per 4 giorni lavorativi.

Coordinamento:

- a) La circolazione delle macchine operatrici deve avvenire utilizzando percorsi ben definiti e la velocità deve risultare ridotta a passo d'uomo.
- b) Il personale non strettamente necessario alle lavorazioni dovrà allontanarsi dalla zona interessata e gli addetti dovranno adottare, se del caso, i dispositivi di protezione individuale idonei alle attività.
- c) Utilizzo di indumenti ad alta visibilità (DPI da adottare)
- d) Delimitare e segnalare la zona d'intervento sottoposta a caduta di materiali dall'alto.
- e) Utilizzo di casco (DPI da adottare)
- f) Le operazioni di sollevamento e/o di trasporto di carichi devono avvenire evitando il passaggio dei carichi sospesi al di sopra di postazioni di lavoro.
- g) L'area sottostante la traiettoria di passaggio dei carichi deve essere opportunamente delimitata.
- h) Delimitare e segnalare la zona di intervento a livello di rumorosità elevato.
- i) Utilizzo di otoprotettori (DPI da adottare)

2026) Interferenza nel periodo dal 466° g al 469° g dall'inizio dei lavori, per un totale di 4 giorni lavorativi. Fasi:

- **Realizzazione di solaio in c.a. in opera o prefabbricato**
- **Realizzazione della rete di distribuzione e terminali per impianto di climatizzazione (caldo e freddo)**

Le lavorazioni su elencate sono eseguite rispettivamente dal 445° g al 469° g per 25 giorni lavorativi, e dal 466° g al 605° g per 140 giorni lavorativi.

Dette lavorazioni interferiscono fra loro per i seguenti periodi: dal 466° g al 469° g per 4 giorni lavorativi.

Coordinamento:

- a) La circolazione delle macchine operatrici deve avvenire utilizzando percorsi ben definiti e la velocità deve risultare ridotta a passo d'uomo.
- b) Il personale non strettamente necessario alle lavorazioni dovrà allontanarsi dalla zona interessata e gli addetti dovranno adottare, se del caso, i dispositivi di protezione individuale idonei alle attività.
- c) Utilizzo di indumenti ad alta visibilità (DPI da adottare)
- d) Delimitare e segnalare la zona d'intervento sottoposta a caduta di materiali dall'alto.
- e) Utilizzo di casco (DPI da adottare)
- f) Le operazioni di sollevamento e/o di trasporto di carichi devono avvenire evitando il passaggio dei carichi sospesi al di sopra di postazioni di lavoro.
- g) L'area sottostante la traiettoria di passaggio dei carichi deve essere opportunamente delimitata.
- h) Delimitare e segnalare la zona di intervento a livello di rumorosità elevato.
- i) Utilizzo di otoprotettori (DPI da adottare)
- j) In prossimità della zona d'intervento è necessario allontanare preventivamente tutti i materiali facilmente infiammabili; qualora i suddetti materiali non possono essere allontanati è necessario proteggerli con teli protettivi.
- k) In prossimità della zona d'intervento deve essere tenuto a disposizione un estintore portatile.
- l) Delimitare e segnalare la zona di intervento a radiazioni non ionizzanti.

2027) Interferenza nel periodo dal 466° g al 469° g dall'inizio dei lavori, per un totale di 4 giorni lavorativi. Fasi:

- **Realizzazione di solaio in c.a. in opera o prefabbricato**
- **Realizzazione della rete idrica e degli attacchi per impianto antincendio**

Le lavorazioni su elencate sono eseguite rispettivamente dal 445° g al 469° g per 25 giorni lavorativi, e dal 466° g al 605° g per 140 giorni lavorativi.

Dette lavorazioni interferiscono fra loro per i seguenti periodi: dal 466° g al 469° g per 4 giorni lavorativi.

Coordinamento:

- a) La circolazione delle macchine operatrici deve avvenire utilizzando percorsi ben definiti e la velocità deve risultare ridotta a passo d'uomo.
- b) Il personale non strettamente necessario alle lavorazioni dovrà allontanarsi dalla zona interessata e gli addetti dovranno adottare, se del caso, i dispositivi di protezione individuale idonei alle attività.
- c) Utilizzo di indumenti ad alta visibilità (DPI da adottare)
- d) Delimitare e segnalare la zona d'intervento sottoposta a caduta di materiali dall'alto.
- e) Utilizzo di casco (DPI da adottare)
- f) Le operazioni di sollevamento e/o di trasporto di carichi devono avvenire evitando il passaggio dei carichi sospesi al di sopra di postazioni di lavoro.
- g) L'area sottostante la traiettoria di passaggio dei carichi deve essere opportunamente delimitata.
- h) Delimitare e segnalare la zona di intervento a livello di rumorosità elevato.
- i) Utilizzo di otoprotettori (DPI da adottare)
- j) In prossimità della zona d'intervento è necessario allontanare preventivamente tutti i materiali facilmente infiammabili; qualora i suddetti materiali non possono essere allontanati è necessario proteggerli con teli protettivi.
- k) In prossimità della zona d'intervento deve essere tenuto a disposizione un estintore portatile.
- l) Delimitare e segnalare la zona di intervento a radiazioni non ionizzanti.

2028) Interferenza nel periodo dal 466° g al 469° g dall'inizio dei lavori, per un totale di 4 giorni lavorativi. Fasi:

- **Realizzazione di solaio in c.a. in opera o prefabbricato**
- **Realizzazione delle canalizzazioni**

Le lavorazioni su elencate sono eseguite rispettivamente dal 445° g al 469° g per 25 giorni lavorativi, e dal 466° g al 605° g per 140 giorni lavorativi.

Dette lavorazioni interferiscono fra loro per i seguenti periodi: dal 466° g al 469° g per 4 giorni lavorativi.

Coordinamento:

- La circolazione delle macchine operatrici deve avvenire utilizzando percorsi ben definiti e la velocità deve risultare ridotta a passo d'uomo.
- Il personale non strettamente necessario alle lavorazioni dovrà allontanarsi dalla zona interessata e gli addetti dovranno adottare, se del caso, i dispositivi di protezione individuale idonei alle attività.
- Utilizzo di indumenti ad alta visibilità (DPI da adottare)
- Delimitare e segnalare la zona d'intervento sottoposta a caduta di materiali dall'alto.
- Utilizzo di casco (DPI da adottare)
- Le operazioni di sollevamento e/o di trasporto di carichi devono avvenire evitando il passaggio dei carichi sospesi al di sopra di postazioni di lavoro.
- L'area sottostante la traiettoria di passaggio dei carichi deve essere opportunamente delimitata.
- Delimitare e segnalare la zona di intervento a livello di rumorosità elevato.
- Utilizzo di otoprotettori (DPI da adottare)

2029) Interferenza nel periodo dal 466° g al 469° g dall'inizio dei lavori, per un totale di 4 giorni lavorativi. Fasi:

- **Realizzazione di solaio in c.a. in opera o prefabbricato**
- **Realizzazione della rete di distribuzione di impianto idrico-sanitario**

Le lavorazioni su elencate sono eseguite rispettivamente dal 445° g al 469° g per 25 giorni lavorativi, e dal 466° g al 605° g per 140 giorni lavorativi.

Dette lavorazioni interferiscono fra loro per i seguenti periodi: dal 466° g al 469° g per 4 giorni lavorativi.

Coordinamento:

- La circolazione delle macchine operatrici deve avvenire utilizzando percorsi ben definiti e la velocità deve risultare ridotta a passo d'uomo.
- Il personale non strettamente necessario alle lavorazioni dovrà allontanarsi dalla zona interessata e gli addetti dovranno adottare, se del caso, i dispositivi di protezione individuale idonei alle attività.
- Utilizzo di indumenti ad alta visibilità (DPI da adottare)
- Delimitare e segnalare la zona d'intervento sottoposta a caduta di materiali dall'alto.
- Utilizzo di casco (DPI da adottare)
- Le operazioni di sollevamento e/o di trasporto di carichi devono avvenire evitando il passaggio dei carichi sospesi al di sopra di postazioni di lavoro.
- L'area sottostante la traiettoria di passaggio dei carichi deve essere opportunamente delimitata.
- Delimitare e segnalare la zona di intervento a livello di rumorosità elevato.
- Utilizzo di otoprotettori (DPI da adottare)
- In prossimità della zona d'intervento è necessario allontanare preventivamente tutti i materiali facilmente infiammabili; qualora i suddetti materiali non possono essere allontanati è necessario proteggerli con teli protettivi.
- In prossimità della zona d'intervento deve essere tenuto a disposizione un estintore portatile.
- Delimitare e segnalare la zona di intervento a radiazioni non ionizzanti.

2030) Interferenza nel periodo dal 466° g al 605° g dall'inizio dei lavori, per un totale di 140 giorni lavorativi. Fasi:

- **Distribuzione impianto FM**
- **Distribuzione dell'impianto di rilevazione e allarme incendio**

Le lavorazioni su elencate sono eseguite rispettivamente dal 466° g al 605° g per 140 giorni lavorativi, e dal 466° g al 605° g per 140 giorni lavorativi.

Dette lavorazioni interferiscono fra loro per i seguenti periodi: dal 466° g al 605° g per 140 giorni lavorativi.

Coordinamento:

- Le attività interferenti saranno opportunamente distanziate spazialmente.
- Le attività interferenti saranno opportunamente distanziate temporalmente.
- Le operazioni di sollevamento e/o di trasporto di carichi devono avvenire evitando il passaggio dei carichi sospesi al di sopra di postazioni di lavoro.
- La circolazione delle macchine operatrici deve avvenire utilizzando percorsi ben definiti e la velocità deve risultare ridotta a passo d'uomo.

2031) Interferenza nel periodo dal 466° g al 605° g dall'inizio dei lavori, per un totale di 140 giorni lavorativi. Fasi:

- **Realizzazione della rete idrica e degli attacchi per impianto antincendio**
- **Realizzazione delle canalizzazioni**

Le lavorazioni su elencate sono eseguite rispettivamente dal 466° g al 605° g per 140 giorni lavorativi, e dal 466° g al 605° g per 140 giorni lavorativi.

Dette lavorazioni interferiscono fra loro per i seguenti periodi: dal 466° g al 605° g per 140 giorni lavorativi.

Coordinamento:

- In prossimità della zona d'intervento è necessario allontanare preventivamente tutti i materiali facilmente infiammabili; qualora i suddetti materiali non possono essere allontanati è necessario proteggerli con teli protettivi.
- In prossimità della zona d'intervento deve essere tenuto a disposizione un estintore portatile.
- Delimitare e segnalare la zona di intervento a radiazioni non ionizzanti.
- Il personale non strettamente necessario alle lavorazioni dovrà allontanarsi dalla zona interessata e gli addetti dovranno adottare, se del caso, i dispositivi di protezione individuale idonei alle attività.

2032) Interferenza nel periodo dal 466° g al 605° g dall'inizio dei lavori, per un totale di 140 giorni lavorativi. Fasi:

- **Realizzazione della rete idrica e degli attacchi per impianto antincendio**
- **Distribuzione impianto FM**

Le lavorazioni su elencate sono eseguite rispettivamente dal 466° g al 605° g per 140 giorni lavorativi, e dal 466° g al 605° g per 140 giorni lavorativi.

Dette lavorazioni interferiscono fra loro per i seguenti periodi: dal 466° g al 605° g per 140 giorni lavorativi.

Coordinamento:

- In prossimità della zona d'intervento è necessario allontanare preventivamente tutti i materiali facilmente infiammabili; qualora i suddetti materiali non possono essere allontanati è necessario proteggerli con teli protettivi.
- In prossimità della zona d'intervento deve essere tenuto a disposizione un estintore portatile.
- Delimitare e segnalare la zona di intervento a radiazioni non ionizzanti.
- Il personale non strettamente necessario alle lavorazioni dovrà allontanarsi dalla zona interessata e gli addetti dovranno adottare, se del caso, i dispositivi di protezione individuale idonei alle attività.

2033) Interferenza nel periodo dal 466° g al 605° g dall'inizio dei lavori, per un totale di 140 giorni lavorativi. Fasi:

- **Realizzazione della rete idrica e degli attacchi per impianto antincendio**
- **Realizzazione della rete di distribuzione e terminali per impianto di climatizzazione (caldo e freddo)**

Le lavorazioni su elencate sono eseguite rispettivamente dal 466° g al 605° g per 140 giorni lavorativi, e dal 466° g al 605° g per 140 giorni lavorativi.

Dette lavorazioni interferiscono fra loro per i seguenti periodi: dal 466° g al 605° g per 140 giorni lavorativi.

Coordinamento:

- In prossimità della zona d'intervento è necessario allontanare preventivamente tutti i materiali facilmente infiammabili; qualora i suddetti materiali non possono essere allontanati è necessario proteggerli con teli protettivi.
- In prossimità della zona d'intervento deve essere tenuto a disposizione un estintore portatile.
- Delimitare e segnalare la zona di intervento a radiazioni non ionizzanti.
- Il personale non strettamente necessario alle lavorazioni dovrà allontanarsi dalla zona interessata e gli addetti dovranno adottare, se del caso, i dispositivi di protezione individuale idonei alle attività.

2034) Interferenza nel periodo dal 466° g al 605° g dall'inizio dei lavori, per un totale di 140 giorni lavorativi. Fasi:

- **Realizzazione della rete idrica e degli attacchi per impianto antincendio**
- **Realizzazione della rete di distribuzione di impianto idrico-sanitario**

Le lavorazioni su elencate sono eseguite rispettivamente dal 466° g al 605° g per 140 giorni lavorativi, e dal 466° g al 605° g per 140 giorni lavorativi.

Dette lavorazioni interferiscono fra loro per i seguenti periodi: dal 466° g al 605° g per 140 giorni lavorativi.

Coordinamento:

- In prossimità della zona d'intervento è necessario allontanare preventivamente tutti i materiali facilmente infiammabili; qualora i suddetti materiali non possono essere allontanati è necessario proteggerli con teli protettivi.
- In prossimità della zona d'intervento deve essere tenuto a disposizione un estintore portatile.
- Delimitare e segnalare la zona di intervento a radiazioni non ionizzanti.
- Il personale non strettamente necessario alle lavorazioni dovrà allontanarsi dalla zona interessata e gli addetti dovranno adottare, se del caso, i dispositivi di protezione individuale idonei alle attività.

2035) Interferenza nel periodo dal 466° g al 605° g dall'inizio dei lavori, per un totale di 140 giorni lavorativi. Fasi:

- **Realizzazione della rete idrica e degli attacchi per impianto antincendio**
- **Distribuzione impianto illuminazione normale e di emergenza**

Le lavorazioni su elencate sono eseguite rispettivamente dal 466° g al 605° g per 140 giorni lavorativi, e dal 466° g al 605° g per 140 giorni lavorativi.

Dette lavorazioni interferiscono fra loro per i seguenti periodi: dal 466° g al 605° g per 140 giorni lavorativi.

Coordinamento:

- In prossimità della zona d'intervento è necessario allontanare preventivamente tutti i materiali facilmente infiammabili; qualora i suddetti materiali non possono essere allontanati è necessario proteggerli con teli protettivi.
- In prossimità della zona d'intervento deve essere tenuto a disposizione un estintore portatile.
- Delimitare e segnalare la zona di intervento a radiazioni non ionizzanti.
- Il personale non strettamente necessario alle lavorazioni dovrà allontanarsi dalla zona interessata e gli addetti dovranno adottare, se del caso, i dispositivi di protezione individuale idonei alle attività.

2036) Interferenza nel periodo dal 466° g al 605° g dall'inizio dei lavori, per un totale di 140 giorni lavorativi. Fasi:

- **Realizzazione della rete idrica e degli attacchi per impianto antincendio**
- **Distribuzione di impianto rete dati, BMS e domotica**

Le lavorazioni su elencate sono eseguite rispettivamente dal 466° g al 605° g per 140 giorni lavorativi, e dal 466° g al 605° g per 140 giorni lavorativi.

Dette lavorazioni interferiscono fra loro per i seguenti periodi: dal 466° g al 605° g per 140 giorni lavorativi.

Coordinamento:

- In prossimità della zona d'intervento è necessario allontanare preventivamente tutti i materiali facilmente infiammabili; qualora i suddetti materiali

non possono essere allontanati è necessario proteggerli con teli protettivi.

b) In prossimità della zona d'intervento deve essere tenuto a disposizione un estintore portatile.

c) Delimitare e segnalare la zona di intervento a radiazioni non ionizzanti.

d) Il personale non strettamente necessario alle lavorazioni dovrà allontanarsi dalla zona interessata e gli addetti dovranno adottare, se del caso, i dispositivi di protezione individuale idonei alle attività.

2037) Interferenza nel periodo dal 466° g al 605° g dall'inizio dei lavori, per un totale di 140 giorni lavorativi. Fasi:

- Realizzazione della rete di distribuzione e terminali per impianto di climatizzazione (caldo e freddo)

- Realizzazione della rete di distribuzione di impianto idrico-sanitario

Le lavorazioni su elencate sono eseguite rispettivamente dal 466° g al 605° g per 140 giorni lavorativi, e dal 466° g al 605° g per 140 giorni lavorativi.

Dette lavorazioni interferiscono fra loro per i seguenti periodi: dal 466° g al 605° g per 140 giorni lavorativi.

Coordinamento:

a) In prossimità della zona d'intervento è necessario allontanare preventivamente tutti i materiali facilmente infiammabili; qualora i suddetti materiali non possono essere allontanati è necessario proteggerli con teli protettivi.

b) In prossimità della zona d'intervento deve essere tenuto a disposizione un estintore portatile.

c) Delimitare e segnalare la zona di intervento a radiazioni non ionizzanti.

d) Il personale non strettamente necessario alle lavorazioni dovrà allontanarsi dalla zona interessata e gli addetti dovranno adottare, se del caso, i dispositivi di protezione individuale idonei alle attività.

2038) Interferenza nel periodo dal 466° g al 605° g dall'inizio dei lavori, per un totale di 140 giorni lavorativi. Fasi:

- Realizzazione della rete idrica e degli attacchi per impianto antincendio

- Distribuzione dell'impianto di rilevazione e allarme incendio

Le lavorazioni su elencate sono eseguite rispettivamente dal 466° g al 605° g per 140 giorni lavorativi, e dal 466° g al 605° g per 140 giorni lavorativi.

Dette lavorazioni interferiscono fra loro per i seguenti periodi: dal 466° g al 605° g per 140 giorni lavorativi.

Coordinamento:

a) In prossimità della zona d'intervento è necessario allontanare preventivamente tutti i materiali facilmente infiammabili; qualora i suddetti materiali non possono essere allontanati è necessario proteggerli con teli protettivi.

b) In prossimità della zona d'intervento deve essere tenuto a disposizione un estintore portatile.

c) Delimitare e segnalare la zona di intervento a radiazioni non ionizzanti.

d) Il personale non strettamente necessario alle lavorazioni dovrà allontanarsi dalla zona interessata e gli addetti dovranno adottare, se del caso, i dispositivi di protezione individuale idonei alle attività.

2039) Interferenza nel periodo dal 466° g al 605° g dall'inizio dei lavori, per un totale di 140 giorni lavorativi. Fasi:

- Realizzazione della rete idrica e degli attacchi per impianto antincendio

- Realizzazione di impianto antintrusione/videosorveglianza

Le lavorazioni su elencate sono eseguite rispettivamente dal 466° g al 605° g per 140 giorni lavorativi, e dal 466° g al 605° g per 140 giorni lavorativi.

Dette lavorazioni interferiscono fra loro per i seguenti periodi: dal 466° g al 605° g per 140 giorni lavorativi.

Coordinamento:

a) In prossimità della zona d'intervento è necessario allontanare preventivamente tutti i materiali facilmente infiammabili; qualora i suddetti materiali non possono essere allontanati è necessario proteggerli con teli protettivi.

b) In prossimità della zona d'intervento deve essere tenuto a disposizione un estintore portatile.

c) Delimitare e segnalare la zona di intervento a radiazioni non ionizzanti.

d) Il personale non strettamente necessario alle lavorazioni dovrà allontanarsi dalla zona interessata e gli addetti dovranno adottare, se del caso, i dispositivi di protezione individuale idonei alle attività.

2040) Interferenza nel periodo dal 466° g al 555° g dall'inizio dei lavori, per un totale di 90 giorni lavorativi. Fasi:

- Formazione di massetto per pavimenti interni

- Realizzazione della rete di distribuzione di impianto idrico-sanitario

Le lavorazioni su elencate sono eseguite rispettivamente dal 466° g al 555° g per 90 giorni lavorativi, e dal 466° g al 605° g per 140 giorni lavorativi.

Dette lavorazioni interferiscono fra loro per i seguenti periodi: dal 466° g al 555° g per 90 giorni lavorativi.

Coordinamento:

a) Le postazioni di lavoro fisse devono essere protette da un solido impalcato sovrastante, ad altezza non maggiore di 3 metri da terra, a protezione contro la caduta di materiali.

b) Delimitare e segnalare la zona di intervento a livello di rumorosità elevato.

c) Utilizzo di otoprotettori (DPI da adottare)

d) In prossimità della zona d'intervento è necessario allontanare preventivamente tutti i materiali facilmente infiammabili; qualora i suddetti materiali non possono essere allontanati è necessario proteggerli con teli protettivi.

e) In prossimità della zona d'intervento deve essere tenuto a disposizione un estintore portatile.

f) Delimitare e segnalare la zona di intervento a radiazioni non ionizzanti.

g) Le operazioni di sollevamento e/o di trasporto di carichi devono avvenire evitando il passaggio dei carichi sospesi al di sopra di postazioni di lavoro.

h) L'area sottostante la traiettoria di passaggio dei carichi deve essere opportunamente delimitata.

- i) La circolazione delle macchine operatrici deve avvenire utilizzando percorsi ben definiti e la velocità deve risultare ridotta a passo d'uomo.
- j) Il personale non strettamente necessario alle lavorazioni dovrà allontanarsi dalla zona interessata e gli addetti dovranno adottare, se del caso, i dispositivi di protezione individuale idonei alle attività.
- k) Utilizzo di indumenti ad alta visibilità (DPI da adottare)

2041) Interferenza nel periodo dal 466° g al 555° g dall'inizio dei lavori, per un totale di 90 giorni lavorativi. Fasi:
- Formazione di massetto per pavimenti interni
- Realizzazione delle canalizzazioni

Le lavorazioni su elencate sono eseguite rispettivamente dal 466° g al 555° g per 90 giorni lavorativi, e dal 466° g al 605° g per 140 giorni lavorativi.

Dette lavorazioni interferiscono fra loro per i seguenti periodi: dal 466° g al 555° g per 90 giorni lavorativi.

Coordinamento:

- a) Le postazioni di lavoro fisse devono essere protette da un solido impalcato sovrastante, ad altezza non maggiore di 3 metri da terra, a protezione contro la caduta di materiali.
- b) Delimitare e segnalare la zona di intervento a livello di rumorosità elevato.
- c) Utilizzo di otoprotettori (DPI da adottare)
- d) Le operazioni di sollevamento e/o di trasporto di carichi devono avvenire evitando il passaggio dei carichi sospesi al di sopra di postazioni di lavoro.
- e) L'area sottostante la traiettoria di passaggio dei carichi deve essere opportunamente delimitata.
- f) La circolazione delle macchine operatrici deve avvenire utilizzando percorsi ben definiti e la velocità deve risultare ridotta a passo d'uomo.
- g) Il personale non strettamente necessario alle lavorazioni dovrà allontanarsi dalla zona interessata e gli addetti dovranno adottare, se del caso, i dispositivi di protezione individuale idonei alle attività.
- h) Utilizzo di indumenti ad alta visibilità (DPI da adottare)

2042) Interferenza nel periodo dal 466° g al 555° g dall'inizio dei lavori, per un totale di 90 giorni lavorativi. Fasi:
- Formazione di massetto per pavimenti interni
- Realizzazione della rete idrica e degli attacchi per impianto antincendio

Le lavorazioni su elencate sono eseguite rispettivamente dal 466° g al 555° g per 90 giorni lavorativi, e dal 466° g al 605° g per 140 giorni lavorativi.

Dette lavorazioni interferiscono fra loro per i seguenti periodi: dal 466° g al 555° g per 90 giorni lavorativi.

Coordinamento:

- a) Le postazioni di lavoro fisse devono essere protette da un solido impalcato sovrastante, ad altezza non maggiore di 3 metri da terra, a protezione contro la caduta di materiali.
- b) Delimitare e segnalare la zona di intervento a livello di rumorosità elevato.
- c) Utilizzo di otoprotettori (DPI da adottare)
- d) In prossimità della zona d'intervento è necessario allontanare preventivamente tutti i materiali facilmente infiammabili; qualora i suddetti materiali non possono essere allontanati è necessario proteggerli con teli protettivi.
- e) In prossimità della zona d'intervento deve essere tenuto a disposizione un estintore portatile.
- f) Delimitare e segnalare la zona di intervento a radiazioni non ionizzanti.
- g) Le operazioni di sollevamento e/o di trasporto di carichi devono avvenire evitando il passaggio dei carichi sospesi al di sopra di postazioni di lavoro.
- h) L'area sottostante la traiettoria di passaggio dei carichi deve essere opportunamente delimitata.
- i) La circolazione delle macchine operatrici deve avvenire utilizzando percorsi ben definiti e la velocità deve risultare ridotta a passo d'uomo.
- j) Il personale non strettamente necessario alle lavorazioni dovrà allontanarsi dalla zona interessata e gli addetti dovranno adottare, se del caso, i dispositivi di protezione individuale idonei alle attività.
- k) Utilizzo di indumenti ad alta visibilità (DPI da adottare)

2043) Interferenza nel periodo dal 466° g al 555° g dall'inizio dei lavori, per un totale di 90 giorni lavorativi. Fasi:
- Formazione di massetto per pavimenti interni
- Realizzazione della rete di distribuzione e terminali per impianto di climatizzazione (caldo e freddo)

Le lavorazioni su elencate sono eseguite rispettivamente dal 466° g al 555° g per 90 giorni lavorativi, e dal 466° g al 605° g per 140 giorni lavorativi.

Dette lavorazioni interferiscono fra loro per i seguenti periodi: dal 466° g al 555° g per 90 giorni lavorativi.

Coordinamento:

- a) Le postazioni di lavoro fisse devono essere protette da un solido impalcato sovrastante, ad altezza non maggiore di 3 metri da terra, a protezione contro la caduta di materiali.
- b) Delimitare e segnalare la zona di intervento a livello di rumorosità elevato.
- c) Utilizzo di otoprotettori (DPI da adottare)
- d) In prossimità della zona d'intervento è necessario allontanare preventivamente tutti i materiali facilmente infiammabili; qualora i suddetti materiali non possono essere allontanati è necessario proteggerli con teli protettivi.
- e) In prossimità della zona d'intervento deve essere tenuto a disposizione un estintore portatile.
- f) Delimitare e segnalare la zona di intervento a radiazioni non ionizzanti.
- g) Le operazioni di sollevamento e/o di trasporto di carichi devono avvenire evitando il passaggio dei carichi sospesi al di sopra di postazioni di lavoro.
- h) L'area sottostante la traiettoria di passaggio dei carichi deve essere opportunamente delimitata.
- i) La circolazione delle macchine operatrici deve avvenire utilizzando percorsi ben definiti e la velocità deve risultare ridotta a passo d'uomo.
- j) Il personale non strettamente necessario alle lavorazioni dovrà allontanarsi dalla zona interessata e gli addetti dovranno adottare, se del caso, i dispositivi di protezione individuale idonei alle attività.

k) Utilizzo di indumenti ad alta visibilità (DPI da adottare)

2044) Interferenza nel periodo dal 466° g al 555° g dall'inizio dei lavori, per un totale di 90 giorni lavorativi. Fasi:

- **Formazione di massetto per pavimenti interni**
- **Distribuzione impianto FM**

Le lavorazioni su elencate sono eseguite rispettivamente dal 466° g al 555° g per 90 giorni lavorativi, e dal 466° g al 605° g per 140 giorni lavorativi.

Dette lavorazioni interferiscono fra loro per i seguenti periodi: dal 466° g al 555° g per 90 giorni lavorativi.

Coordinamento:

- Le postazioni di lavoro fisse devono essere protette da un solido impalcato sovrastante, ad altezza non maggiore di 3 metri da terra, a protezione contro la caduta di materiali.
- Delimitare e segnalare la zona di intervento a livello di rumorosità elevato.
- Utilizzo di otoprotettori (DPI da adottare)
- Le operazioni di sollevamento e/o di trasporto di carichi devono avvenire evitando il passaggio dei carichi sospesi al di sopra di postazioni di lavoro.
- L'area sottostante la traiettoria di passaggio dei carichi deve essere opportunamente delimitata.
- La circolazione delle macchine operatrici deve avvenire utilizzando percorsi ben definiti e la velocità deve risultare ridotta a passo d'uomo.
- Il personale non strettamente necessario alle lavorazioni dovrà allontanarsi dalla zona interessata e gli addetti dovranno adottare, se del caso, i dispositivi di protezione individuale idonei alle attività.
- Utilizzo di indumenti ad alta visibilità (DPI da adottare)

2045) Interferenza nel periodo dal 466° g al 555° g dall'inizio dei lavori, per un totale di 90 giorni lavorativi. Fasi:

- **Formazione di massetto per pavimenti interni**
- **Realizzazione di impianto antintrusione/videosorveglianza**

Le lavorazioni su elencate sono eseguite rispettivamente dal 466° g al 555° g per 90 giorni lavorativi, e dal 466° g al 605° g per 140 giorni lavorativi.

Dette lavorazioni interferiscono fra loro per i seguenti periodi: dal 466° g al 555° g per 90 giorni lavorativi.

Coordinamento:

- Le postazioni di lavoro fisse devono essere protette da un solido impalcato sovrastante, ad altezza non maggiore di 3 metri da terra, a protezione contro la caduta di materiali.
- Delimitare e segnalare la zona di intervento a livello di rumorosità elevato.
- Utilizzo di otoprotettori (DPI da adottare)
- Le operazioni di sollevamento e/o di trasporto di carichi devono avvenire evitando il passaggio dei carichi sospesi al di sopra di postazioni di lavoro.
- L'area sottostante la traiettoria di passaggio dei carichi deve essere opportunamente delimitata.
- La circolazione delle macchine operatrici deve avvenire utilizzando percorsi ben definiti e la velocità deve risultare ridotta a passo d'uomo.
- Il personale non strettamente necessario alle lavorazioni dovrà allontanarsi dalla zona interessata e gli addetti dovranno adottare, se del caso, i dispositivi di protezione individuale idonei alle attività.
- Utilizzo di indumenti ad alta visibilità (DPI da adottare)

2046) Interferenza nel periodo dal 466° g al 555° g dall'inizio dei lavori, per un totale di 90 giorni lavorativi. Fasi:

- **Formazione di massetto per pavimenti interni**
- **Distribuzione di impianto rete dati, BMS e domotica**

Le lavorazioni su elencate sono eseguite rispettivamente dal 466° g al 555° g per 90 giorni lavorativi, e dal 466° g al 605° g per 140 giorni lavorativi.

Dette lavorazioni interferiscono fra loro per i seguenti periodi: dal 466° g al 555° g per 90 giorni lavorativi.

Coordinamento:

- Le postazioni di lavoro fisse devono essere protette da un solido impalcato sovrastante, ad altezza non maggiore di 3 metri da terra, a protezione contro la caduta di materiali.
- Delimitare e segnalare la zona di intervento a livello di rumorosità elevato.
- Utilizzo di otoprotettori (DPI da adottare)
- Le operazioni di sollevamento e/o di trasporto di carichi devono avvenire evitando il passaggio dei carichi sospesi al di sopra di postazioni di lavoro.
- L'area sottostante la traiettoria di passaggio dei carichi deve essere opportunamente delimitata.
- La circolazione delle macchine operatrici deve avvenire utilizzando percorsi ben definiti e la velocità deve risultare ridotta a passo d'uomo.
- Il personale non strettamente necessario alle lavorazioni dovrà allontanarsi dalla zona interessata e gli addetti dovranno adottare, se del caso, i dispositivi di protezione individuale idonei alle attività.
- Utilizzo di indumenti ad alta visibilità (DPI da adottare)

2047) Interferenza nel periodo dal 466° g al 555° g dall'inizio dei lavori, per un totale di 90 giorni lavorativi. Fasi:

- **Formazione di massetto per pavimenti interni**
- **Distribuzione impianto illuminazione normale e di emergenza**

Le lavorazioni su elencate sono eseguite rispettivamente dal 466° g al 555° g per 90 giorni lavorativi, e dal 466° g al 605° g per 140 giorni lavorativi.

Dette lavorazioni interferiscono fra loro per i seguenti periodi: dal 466° g al 555° g per 90 giorni lavorativi.

Coordinamento:

- a) Le postazioni di lavoro fisse devono essere protette da un solido impalcato sovrastante, ad altezza non maggiore di 3 metri da terra, a protezione contro la caduta di materiali.
- b) Delimitare e segnalare la zona di intervento a livello di rumorosità elevato.
- c) Utilizzo di otoprotettori (DPI da adottare)
- d) Le operazioni di sollevamento e/o di trasporto di carichi devono avvenire evitando il passaggio dei carichi sospesi al di sopra di postazioni di lavoro.
- e) L'area sottostante la traiettoria di passaggio dei carichi deve essere opportunamente delimitata.
- f) La circolazione delle macchine operatrici deve avvenire utilizzando percorsi ben definiti e la velocità deve risultare ridotta a passo d'uomo.
- g) Il personale non strettamente necessario alle lavorazioni dovrà allontanarsi dalla zona interessata e gli addetti dovranno adottare, se del caso, i dispositivi di protezione individuale idonei alle attività.
- h) Utilizzo di indumenti ad alta visibilità (DPI da adottare)

2048) Interferenza nel periodo dal 466° g al 555° g dall'inizio dei lavori, per un totale di 90 giorni lavorativi. Fasi:

- **Formazione di massetto per pavimenti interni**
- **Distribuzione dell'impianto di rilevazione e allarme incendio**

Le lavorazioni su elencate sono eseguite rispettivamente dal 466° g al 555° g per 90 giorni lavorativi, e dal 466° g al 605° g per 140 giorni lavorativi.

Dette lavorazioni interferiscono fra loro per i seguenti periodi: dal 466° g al 555° g per 90 giorni lavorativi.

Coordinamento:

- a) Le postazioni di lavoro fisse devono essere protette da un solido impalcato sovrastante, ad altezza non maggiore di 3 metri da terra, a protezione contro la caduta di materiali.
- b) Delimitare e segnalare la zona di intervento a livello di rumorosità elevato.
- c) Utilizzo di otoprotettori (DPI da adottare)
- d) Le operazioni di sollevamento e/o di trasporto di carichi devono avvenire evitando il passaggio dei carichi sospesi al di sopra di postazioni di lavoro.
- e) L'area sottostante la traiettoria di passaggio dei carichi deve essere opportunamente delimitata.
- f) La circolazione delle macchine operatrici deve avvenire utilizzando percorsi ben definiti e la velocità deve risultare ridotta a passo d'uomo.
- g) Il personale non strettamente necessario alle lavorazioni dovrà allontanarsi dalla zona interessata e gli addetti dovranno adottare, se del caso, i dispositivi di protezione individuale idonei alle attività.
- h) Utilizzo di indumenti ad alta visibilità (DPI da adottare)

2049) Interferenza nel periodo dal 466° g al 605° g dall'inizio dei lavori, per un totale di 140 giorni lavorativi. Fasi:

- **Realizzazione della rete di distribuzione di impianto idrico-sanitario**
- **Distribuzione di impianto rete dati, BMS e domotica**

Le lavorazioni su elencate sono eseguite rispettivamente dal 466° g al 605° g per 140 giorni lavorativi, e dal 466° g al 605° g per 140 giorni lavorativi.

Dette lavorazioni interferiscono fra loro per i seguenti periodi: dal 466° g al 605° g per 140 giorni lavorativi.

Coordinamento:

- a) In prossimità della zona d'intervento è necessario allontanare preventivamente tutti i materiali facilmente infiammabili; qualora i suddetti materiali non possono essere allontanati è necessario proteggerli con teli protettivi.
- b) In prossimità della zona d'intervento deve essere tenuto a disposizione un estintore portatile.
- c) Delimitare e segnalare la zona di intervento a radiazioni non ionizzanti.
- d) Il personale non strettamente necessario alle lavorazioni dovrà allontanarsi dalla zona interessata e gli addetti dovranno adottare, se del caso, i dispositivi di protezione individuale idonei alle attività.

2050) Interferenza nel periodo dal 466° g al 605° g dall'inizio dei lavori, per un totale di 140 giorni lavorativi. Fasi:

- **Realizzazione delle canalizzazioni**
- **Distribuzione impianto FM**

Le lavorazioni su elencate sono eseguite rispettivamente dal 466° g al 605° g per 140 giorni lavorativi, e dal 466° g al 605° g per 140 giorni lavorativi.

Dette lavorazioni interferiscono fra loro per i seguenti periodi: dal 466° g al 605° g per 140 giorni lavorativi.

Coordinamento:

- a) Le attività interferenti saranno opportunamente distanziate spazialmente.
- b) Le attività interferenti saranno opportunamente distanziate temporalmente.
- c) Le operazioni di sollevamento e/o di trasporto di carichi devono avvenire evitando il passaggio dei carichi sospesi al di sopra di postazioni di lavoro.
- d) La circolazione delle macchine operatrici deve avvenire utilizzando percorsi ben definiti e la velocità deve risultare ridotta a passo d'uomo.

2051) Interferenza nel periodo dal 466° g al 605° g dall'inizio dei lavori, per un totale di 140 giorni lavorativi. Fasi:

- **Realizzazione della rete di distribuzione di impianto idrico-sanitario**
- **Distribuzione dell'impianto di rilevazione e allarme incendio**

Le lavorazioni su elencate sono eseguite rispettivamente dal 466° g al 605° g per 140 giorni lavorativi, e dal 466° g al 605° g per 140 giorni lavorativi.

Dette lavorazioni interferiscono fra loro per i seguenti periodi: dal 466° g al 605° g per 140 giorni lavorativi.

Coordinamento:

- a) In prossimità della zona d'intervento è necessario allontanare preventivamente tutti i materiali facilmente infiammabili; qualora i suddetti materiali

non possono essere allontanati è necessario proteggerli con teli protettivi.

b) In prossimità della zona d'intervento deve essere tenuto a disposizione un estintore portatile.

c) Delimitare e segnalare la zona di intervento a radiazioni non ionizzanti.

d) Il personale non strettamente necessario alle lavorazioni dovrà allontanarsi dalla zona interessata e gli addetti dovranno adottare, se del caso, i dispositivi di protezione individuale idonei alle attività.

2052) Interferenza nel periodo dal 466° g al 605° g dall'inizio dei lavori, per un totale di 140 giorni lavorativi. Fasi:

- Realizzazione della rete di distribuzione di impianto idrico-sanitario

- Realizzazione di impianto antintrusione/videosorveglianza

Le lavorazioni su elencate sono eseguite rispettivamente dal 466° g al 605° g per 140 giorni lavorativi, e dal 466° g al 605° g per 140 giorni lavorativi.

Dette lavorazioni interferiscono fra loro per i seguenti periodi: dal 466° g al 605° g per 140 giorni lavorativi.

Coordinamento:

a) In prossimità della zona d'intervento è necessario allontanare preventivamente tutti i materiali facilmente infiammabili; qualora i suddetti materiali non possono essere allontanati è necessario proteggerli con teli protettivi.

b) In prossimità della zona d'intervento deve essere tenuto a disposizione un estintore portatile.

c) Delimitare e segnalare la zona di intervento a radiazioni non ionizzanti.

d) Il personale non strettamente necessario alle lavorazioni dovrà allontanarsi dalla zona interessata e gli addetti dovranno adottare, se del caso, i dispositivi di protezione individuale idonei alle attività.

2053) Interferenza nel periodo dal 466° g al 605° g dall'inizio dei lavori, per un totale di 140 giorni lavorativi. Fasi:

- Realizzazione delle canalizzazioni

- Distribuzione impianto illuminazione normale e di emergenza

Le lavorazioni su elencate sono eseguite rispettivamente dal 466° g al 605° g per 140 giorni lavorativi, e dal 466° g al 605° g per 140 giorni lavorativi.

Dette lavorazioni interferiscono fra loro per i seguenti periodi: dal 466° g al 605° g per 140 giorni lavorativi.

Coordinamento:

a) Le attività interferenti saranno opportunamente distanziate spazialmente.

b) Le attività interferenti saranno opportunamente distanziate temporalmente.

c) Le operazioni di sollevamento e/o di trasporto di carichi devono avvenire evitando il passaggio dei carichi sospesi al di sopra di postazioni di lavoro.

d) La circolazione delle macchine operatrici deve avvenire utilizzando percorsi ben definiti e la velocità deve risultare ridotta a passo d'uomo.

2054) Interferenza nel periodo dal 466° g al 605° g dall'inizio dei lavori, per un totale di 140 giorni lavorativi. Fasi:

- Realizzazione delle canalizzazioni

- Distribuzione di impianto rete dati, BMS e domotica

Le lavorazioni su elencate sono eseguite rispettivamente dal 466° g al 605° g per 140 giorni lavorativi, e dal 466° g al 605° g per 140 giorni lavorativi.

Dette lavorazioni interferiscono fra loro per i seguenti periodi: dal 466° g al 605° g per 140 giorni lavorativi.

Coordinamento:

a) Le attività interferenti saranno opportunamente distanziate spazialmente.

b) Le attività interferenti saranno opportunamente distanziate temporalmente.

c) Le operazioni di sollevamento e/o di trasporto di carichi devono avvenire evitando il passaggio dei carichi sospesi al di sopra di postazioni di lavoro.

d) La circolazione delle macchine operatrici deve avvenire utilizzando percorsi ben definiti e la velocità deve risultare ridotta a passo d'uomo.

2055) Interferenza nel periodo dal 466° g al 605° g dall'inizio dei lavori, per un totale di 140 giorni lavorativi. Fasi:

- Distribuzione impianto FM

- Distribuzione impianto illuminazione normale e di emergenza

Le lavorazioni su elencate sono eseguite rispettivamente dal 466° g al 605° g per 140 giorni lavorativi, e dal 466° g al 605° g per 140 giorni lavorativi.

Dette lavorazioni interferiscono fra loro per i seguenti periodi: dal 466° g al 605° g per 140 giorni lavorativi.

Coordinamento:

a) Le attività interferenti saranno opportunamente distanziate spazialmente.

b) Le attività interferenti saranno opportunamente distanziate temporalmente.

c) Le operazioni di sollevamento e/o di trasporto di carichi devono avvenire evitando il passaggio dei carichi sospesi al di sopra di postazioni di lavoro.

d) La circolazione delle macchine operatrici deve avvenire utilizzando percorsi ben definiti e la velocità deve risultare ridotta a passo d'uomo.

2056) Interferenza nel periodo dal 466° g al 605° g dall'inizio dei lavori, per un totale di 140 giorni lavorativi. Fasi:

- Realizzazione delle canalizzazioni

- Distribuzione dell'impianto di rilevazione e allarme incendio

Le lavorazioni su elencate sono eseguite rispettivamente dal 466° g al 605° g per 140 giorni lavorativi, e dal 466° g al 605° g per

140 giorni lavorativi.

Dette lavorazioni interferiscono fra loro per i seguenti periodi: dal 466° g al 605° g per 140 giorni lavorativi.

Coordinamento:

- a) Le attività interferenti saranno opportunamente distanziate spazialmente.
- b) Le attività interferenti saranno opportunamente distanziate temporalmente.
- c) Le operazioni di sollevamento e/o di trasporto di carichi devono avvenire evitando il passaggio dei carichi sospesi al di sopra di postazioni di lavoro.
- d) La circolazione delle macchine operatrici deve avvenire utilizzando percorsi ben definiti e la velocità deve risultare ridotta a passo d'uomo.

2057) Interferenza nel periodo dal 466° g al 605° g dall'inizio dei lavori, per un totale di 140 giorni lavorativi. Fasi:

- **Realizzazione delle canalizzazioni**
- **Realizzazione di impianto antintrusione/videosorveglianza**

Le lavorazioni su elencate sono eseguite rispettivamente dal 466° g al 605° g per 140 giorni lavorativi, e dal 466° g al 605° g per 140 giorni lavorativi.

Dette lavorazioni interferiscono fra loro per i seguenti periodi: dal 466° g al 605° g per 140 giorni lavorativi.

Coordinamento:

- a) Le attività interferenti saranno opportunamente distanziate spazialmente.
- b) Le attività interferenti saranno opportunamente distanziate temporalmente.
- c) Le operazioni di sollevamento e/o di trasporto di carichi devono avvenire evitando il passaggio dei carichi sospesi al di sopra di postazioni di lavoro.
- d) La circolazione delle macchine operatrici deve avvenire utilizzando percorsi ben definiti e la velocità deve risultare ridotta a passo d'uomo.

2058) Interferenza nel periodo dal 466° g al 605° g dall'inizio dei lavori, per un totale di 140 giorni lavorativi. Fasi:

- **Realizzazione della rete di distribuzione e terminali per impianto di climatizzazione (caldo e freddo)**
- **Distribuzione impianto illuminazione normale e di emergenza**

Le lavorazioni su elencate sono eseguite rispettivamente dal 466° g al 605° g per 140 giorni lavorativi, e dal 466° g al 605° g per 140 giorni lavorativi.

Dette lavorazioni interferiscono fra loro per i seguenti periodi: dal 466° g al 605° g per 140 giorni lavorativi.

Coordinamento:

- a) In prossimità della zona d'intervento è necessario allontanare preventivamente tutti i materiali facilmente infiammabili; qualora i suddetti materiali non possono essere allontanati è necessario proteggerli con teli protettivi.
- b) In prossimità della zona d'intervento deve essere tenuto a disposizione un estintore portatile.
- c) Delimitare e segnalare la zona di intervento a radiazioni non ionizzanti.
- d) Il personale non strettamente necessario alle lavorazioni dovrà allontanarsi dalla zona interessata e gli addetti dovranno adottare, se del caso, i dispositivi di protezione individuale idonei alle attività.

2059) Interferenza nel periodo dal 466° g al 605° g dall'inizio dei lavori, per un totale di 140 giorni lavorativi. Fasi:

- **Realizzazione della rete di distribuzione e terminali per impianto di climatizzazione (caldo e freddo)**
- **Distribuzione dell'impianto di rilevazione e allarme incendio**

Le lavorazioni su elencate sono eseguite rispettivamente dal 466° g al 605° g per 140 giorni lavorativi, e dal 466° g al 605° g per 140 giorni lavorativi.

Dette lavorazioni interferiscono fra loro per i seguenti periodi: dal 466° g al 605° g per 140 giorni lavorativi.

Coordinamento:

- a) In prossimità della zona d'intervento è necessario allontanare preventivamente tutti i materiali facilmente infiammabili; qualora i suddetti materiali non possono essere allontanati è necessario proteggerli con teli protettivi.
- b) In prossimità della zona d'intervento deve essere tenuto a disposizione un estintore portatile.
- c) Delimitare e segnalare la zona di intervento a radiazioni non ionizzanti.
- d) Il personale non strettamente necessario alle lavorazioni dovrà allontanarsi dalla zona interessata e gli addetti dovranno adottare, se del caso, i dispositivi di protezione individuale idonei alle attività.

2060) Interferenza nel periodo dal 466° g al 605° g dall'inizio dei lavori, per un totale di 140 giorni lavorativi. Fasi:

- **Realizzazione della rete di distribuzione e terminali per impianto di climatizzazione (caldo e freddo)**
- **Realizzazione delle canalizzazioni**

Le lavorazioni su elencate sono eseguite rispettivamente dal 466° g al 605° g per 140 giorni lavorativi, e dal 466° g al 605° g per 140 giorni lavorativi.

Dette lavorazioni interferiscono fra loro per i seguenti periodi: dal 466° g al 605° g per 140 giorni lavorativi.

Coordinamento:

- a) In prossimità della zona d'intervento è necessario allontanare preventivamente tutti i materiali facilmente infiammabili; qualora i suddetti materiali non possono essere allontanati è necessario proteggerli con teli protettivi.
- b) In prossimità della zona d'intervento deve essere tenuto a disposizione un estintore portatile.
- c) Delimitare e segnalare la zona di intervento a radiazioni non ionizzanti.
- d) Il personale non strettamente necessario alle lavorazioni dovrà allontanarsi dalla zona interessata e gli addetti dovranno adottare, se del caso, i dispositivi di protezione individuale idonei alle attività.

2061) Interferenza nel periodo dal 466° g al 605° g dall'inizio dei lavori, per un totale di 140 giorni lavorativi. Fasi:

- **Realizzazione della rete di distribuzione e terminali per impianto di climatizzazione (caldo e freddo)**
- **Distribuzione impianto FM**

Le lavorazioni su elencate sono eseguite rispettivamente dal 466° g al 605° g per 140 giorni lavorativi, e dal 466° g al 605° g per 140 giorni lavorativi.

Dette lavorazioni interferiscono fra loro per i seguenti periodi: dal 466° g al 605° g per 140 giorni lavorativi.

Coordinamento:

- In prossimità della zona d'intervento è necessario allontanare preventivamente tutti i materiali facilmente infiammabili; qualora i suddetti materiali non possono essere allontanati è necessario proteggerli con teli protettivi.
- In prossimità della zona d'intervento deve essere tenuto a disposizione un estintore portatile.
- Delimitare e segnalare la zona di intervento a radiazioni non ionizzanti.
- Il personale non strettamente necessario alle lavorazioni dovrà allontanarsi dalla zona interessata e gli addetti dovranno adottare, se del caso, i dispositivi di protezione individuale idonei alle attività.

2062) Interferenza nel periodo dal 466° g al 605° g dall'inizio dei lavori, per un totale di 140 giorni lavorativi. Fasi:

- **Realizzazione della rete di distribuzione e terminali per impianto di climatizzazione (caldo e freddo)**
- **Realizzazione di impianto antintrusione/videosorveglianza**

Le lavorazioni su elencate sono eseguite rispettivamente dal 466° g al 605° g per 140 giorni lavorativi, e dal 466° g al 605° g per 140 giorni lavorativi.

Dette lavorazioni interferiscono fra loro per i seguenti periodi: dal 466° g al 605° g per 140 giorni lavorativi.

Coordinamento:

- In prossimità della zona d'intervento è necessario allontanare preventivamente tutti i materiali facilmente infiammabili; qualora i suddetti materiali non possono essere allontanati è necessario proteggerli con teli protettivi.
- In prossimità della zona d'intervento deve essere tenuto a disposizione un estintore portatile.
- Delimitare e segnalare la zona di intervento a radiazioni non ionizzanti.
- Il personale non strettamente necessario alle lavorazioni dovrà allontanarsi dalla zona interessata e gli addetti dovranno adottare, se del caso, i dispositivi di protezione individuale idonei alle attività.

2063) Interferenza nel periodo dal 466° g al 605° g dall'inizio dei lavori, per un totale di 140 giorni lavorativi. Fasi:

- **Realizzazione della rete di distribuzione di impianto idrico-sanitario**
- **Distribuzione impianto FM**

Le lavorazioni su elencate sono eseguite rispettivamente dal 466° g al 605° g per 140 giorni lavorativi, e dal 466° g al 605° g per 140 giorni lavorativi.

Dette lavorazioni interferiscono fra loro per i seguenti periodi: dal 466° g al 605° g per 140 giorni lavorativi.

Coordinamento:

- In prossimità della zona d'intervento è necessario allontanare preventivamente tutti i materiali facilmente infiammabili; qualora i suddetti materiali non possono essere allontanati è necessario proteggerli con teli protettivi.
- In prossimità della zona d'intervento deve essere tenuto a disposizione un estintore portatile.
- Delimitare e segnalare la zona di intervento a radiazioni non ionizzanti.
- Il personale non strettamente necessario alle lavorazioni dovrà allontanarsi dalla zona interessata e gli addetti dovranno adottare, se del caso, i dispositivi di protezione individuale idonei alle attività.

2064) Interferenza nel periodo dal 466° g al 605° g dall'inizio dei lavori, per un totale di 140 giorni lavorativi. Fasi:

- **Realizzazione della rete di distribuzione di impianto idrico-sanitario**
- **Distribuzione impianto illuminazione normale e di emergenza**

Le lavorazioni su elencate sono eseguite rispettivamente dal 466° g al 605° g per 140 giorni lavorativi, e dal 466° g al 605° g per 140 giorni lavorativi.

Dette lavorazioni interferiscono fra loro per i seguenti periodi: dal 466° g al 605° g per 140 giorni lavorativi.

Coordinamento:

- In prossimità della zona d'intervento è necessario allontanare preventivamente tutti i materiali facilmente infiammabili; qualora i suddetti materiali non possono essere allontanati è necessario proteggerli con teli protettivi.
- In prossimità della zona d'intervento deve essere tenuto a disposizione un estintore portatile.
- Delimitare e segnalare la zona di intervento a radiazioni non ionizzanti.
- Il personale non strettamente necessario alle lavorazioni dovrà allontanarsi dalla zona interessata e gli addetti dovranno adottare, se del caso, i dispositivi di protezione individuale idonei alle attività.

2065) Interferenza nel periodo dal 466° g al 605° g dall'inizio dei lavori, per un totale di 140 giorni lavorativi. Fasi:

- **Realizzazione della rete di distribuzione e terminali per impianto di climatizzazione (caldo e freddo)**
- **Distribuzione di impianto rete dati, BMS e domotica**

Le lavorazioni su elencate sono eseguite rispettivamente dal 466° g al 605° g per 140 giorni lavorativi, e dal 466° g al 605° g per 140 giorni lavorativi.

Dette lavorazioni interferiscono fra loro per i seguenti periodi: dal 466° g al 605° g per 140 giorni lavorativi.

Coordinamento:

- In prossimità della zona d'intervento è necessario allontanare preventivamente tutti i materiali facilmente infiammabili; qualora i suddetti materiali

non possono essere allontanati è necessario proteggerli con teli protettivi.

b) In prossimità della zona d'intervento deve essere tenuto a disposizione un estintore portatile.

c) Delimitare e segnalare la zona di intervento a radiazioni non ionizzanti.

d) Il personale non strettamente necessario alle lavorazioni dovrà allontanarsi dalla zona interessata e gli addetti dovranno adottare, se del caso, i dispositivi di protezione individuale idonei alle attività.

2066) Interferenza nel periodo dal 466° g al 605° g dall'inizio dei lavori, per un totale di 140 giorni lavorativi. Fasi:

- Realizzazione della rete di distribuzione di impianto idrico-sanitario

- Realizzazione delle canalizzazioni

Le lavorazioni su elencate sono eseguite rispettivamente dal 466° g al 605° g per 140 giorni lavorativi, e dal 466° g al 605° g per 140 giorni lavorativi.

Dette lavorazioni interferiscono fra loro per i seguenti periodi: dal 466° g al 605° g per 140 giorni lavorativi.

Coordinamento:

a) In prossimità della zona d'intervento è necessario allontanare preventivamente tutti i materiali facilmente infiammabili; qualora i suddetti materiali non possono essere allontanati è necessario proteggerli con teli protettivi.

b) In prossimità della zona d'intervento deve essere tenuto a disposizione un estintore portatile.

c) Delimitare e segnalare la zona di intervento a radiazioni non ionizzanti.

d) Il personale non strettamente necessario alle lavorazioni dovrà allontanarsi dalla zona interessata e gli addetti dovranno adottare, se del caso, i dispositivi di protezione individuale idonei alle attività.

2067) Interferenza nel periodo dal 466° g al 494° g dall'inizio dei lavori, per un totale di 29 giorni lavorativi. Fasi:

- Realizzazione della rete di distribuzione e terminali per impianto di climatizzazione (caldo e freddo)

- Distribuzione dell'impianto di rilevazione e allarme incendio

Le lavorazioni su elencate sono eseguite rispettivamente dal 455° g al 494° g per 40 giorni lavorativi, e dal 466° g al 605° g per 140 giorni lavorativi.

Dette lavorazioni interferiscono fra loro per i seguenti periodi: dal 466° g al 494° g per 29 giorni lavorativi.

Coordinamento:

a) Il personale non strettamente necessario alle lavorazioni dovrà allontanarsi dalla zona interessata e gli addetti dovranno adottare, se del caso, i dispositivi di protezione individuale idonei alle attività.

b) In prossimità della zona d'intervento è necessario allontanare preventivamente tutti i materiali facilmente infiammabili; qualora i suddetti materiali non possono essere allontanati è necessario proteggerli con teli protettivi.

c) In prossimità della zona d'intervento deve essere tenuto a disposizione un estintore portatile.

d) Delimitare e segnalare la zona di intervento a radiazioni non ionizzanti.

2068) Interferenza nel periodo dal 466° g al 494° g dall'inizio dei lavori, per un totale di 29 giorni lavorativi. Fasi:

- Realizzazione della rete idrica e degli attacchi per impianto antincendio

- Distribuzione dell'impianto di rilevazione e allarme incendio

Le lavorazioni su elencate sono eseguite rispettivamente dal 455° g al 494° g per 40 giorni lavorativi, e dal 466° g al 605° g per 140 giorni lavorativi.

Dette lavorazioni interferiscono fra loro per i seguenti periodi: dal 466° g al 494° g per 29 giorni lavorativi.

Coordinamento:

a) Il personale non strettamente necessario alle lavorazioni dovrà allontanarsi dalla zona interessata e gli addetti dovranno adottare, se del caso, i dispositivi di protezione individuale idonei alle attività.

b) In prossimità della zona d'intervento è necessario allontanare preventivamente tutti i materiali facilmente infiammabili; qualora i suddetti materiali non possono essere allontanati è necessario proteggerli con teli protettivi.

c) In prossimità della zona d'intervento deve essere tenuto a disposizione un estintore portatile.

d) Delimitare e segnalare la zona di intervento a radiazioni non ionizzanti.

2069) Interferenza nel periodo dal 466° g al 494° g dall'inizio dei lavori, per un totale di 29 giorni lavorativi. Fasi:

- Realizzazione delle canalizzazioni

- Distribuzione dell'impianto di rilevazione e allarme incendio

Le lavorazioni su elencate sono eseguite rispettivamente dal 455° g al 494° g per 40 giorni lavorativi, e dal 466° g al 605° g per 140 giorni lavorativi.

Dette lavorazioni interferiscono fra loro per i seguenti periodi: dal 466° g al 494° g per 29 giorni lavorativi.

Coordinamento:

a) Le attività interferenti saranno opportunamente distanziate spazialmente.

b) Le attività interferenti saranno opportunamente distanziate temporalmente.

2070) Interferenza nel periodo dal 466° g al 494° g dall'inizio dei lavori, per un totale di 29 giorni lavorativi. Fasi:

- Realizzazione della rete di distribuzione di impianto idrico-sanitario

- Distribuzione dell'impianto di rilevazione e allarme incendio

Le lavorazioni su elencate sono eseguite rispettivamente dal 455° g al 494° g per 40 giorni lavorativi, e dal 466° g al 605° g per 140 giorni lavorativi.

Dette lavorazioni interferiscono fra loro per i seguenti periodi: dal 466° g al 494° g per 29 giorni lavorativi.

Coordinamento:

- a) Il personale non strettamente necessario alle lavorazioni dovrà allontanarsi dalla zona interessata e gli addetti dovranno adottare, se del caso, i dispositivi di protezione individuale idonei alle attività.
- b) In prossimità della zona d'intervento è necessario allontanare preventivamente tutti i materiali facilmente infiammabili; qualora i suddetti materiali non possono essere allontanati è necessario proteggerli con teli protettivi.
- c) In prossimità della zona d'intervento deve essere tenuto a disposizione un estintore portatile.
- d) Delimitare e segnalare la zona di intervento a radiazioni non ionizzanti.

2071) Interferenza nel periodo dal 466° g al 475° g dall'inizio dei lavori, per un totale di 10 giorni lavorativi. Fasi:

- **Realizzazione di contropareti e controsoffitti**
- **Distribuzione dell'impianto di rilevazione e allarme incendio**

Le lavorazioni su elencate sono eseguite rispettivamente dal 446° g al 475° g per 30 giorni lavorativi, e dal 466° g al 605° g per 140 giorni lavorativi.

Dette lavorazioni interferiscono fra loro per i seguenti periodi: dal 466° g al 475° g per 10 giorni lavorativi.

Coordinamento:

- a) Le operazioni di sollevamento e/o di trasporto di carichi devono avvenire evitando il passaggio dei carichi sospesi al di sopra di postazioni di lavoro.
- b) L'area sottostante la traiettoria di passaggio dei carichi deve essere opportunamente delimitata.

2072) Interferenza nel periodo dal 466° g al 483° g dall'inizio dei lavori, per un totale di 18 giorni lavorativi. Fasi:

- **Posa di pavimenti per interni in marmo**
- **Distribuzione impianto illuminazione normale e di emergenza**

Le lavorazioni su elencate sono eseguite rispettivamente dal 464° g al 483° g per 20 giorni lavorativi, e dal 466° g al 605° g per 140 giorni lavorativi.

Dette lavorazioni interferiscono fra loro per i seguenti periodi: dal 466° g al 483° g per 18 giorni lavorativi.

Coordinamento:

- a) L'area sottostante la traiettoria di passaggio dei carichi deve essere opportunamente delimitata.
- b) Utilizzo di casco (DPI da adottare)
- c) Delimitare e segnalare la zona di intervento a livello di rumorosità elevato.
- d) Utilizzo di otoprotettori (DPI da adottare)

2073) Interferenza nel periodo dal 466° g al 470° g dall'inizio dei lavori, per un totale di 5 giorni lavorativi. Fasi:

- **Consolidamento struttura in c.a. con applicazione di rete in acciaio**
- **Distribuzione impianto illuminazione normale e di emergenza**

Le lavorazioni su elencate sono eseguite rispettivamente dal 441° g al 470° g per 30 giorni lavorativi, e dal 466° g al 605° g per 140 giorni lavorativi.

Dette lavorazioni interferiscono fra loro per i seguenti periodi: dal 466° g al 470° g per 5 giorni lavorativi.

Coordinamento:

- a) Le operazioni di sollevamento e/o di trasporto di carichi devono avvenire evitando il passaggio dei carichi sospesi al di sopra di postazioni di lavoro.
- b) L'area sottostante la traiettoria di passaggio dei carichi deve essere opportunamente delimitata.
- c) Utilizzo di casco (DPI da adottare)
- d) Le postazioni di lavoro fisse devono essere protette da un solido impalcato sovrastante, ad altezza non maggiore di 3 metri da terra, a protezione contro la caduta di materiali.
- e) Delimitare e segnalare la zona di intervento a livello di rumorosità elevato.
- f) Utilizzo di otoprotettori (DPI da adottare)

2074) Interferenza nel periodo dal 466° g al 475° g dall'inizio dei lavori, per un totale di 10 giorni lavorativi. Fasi:

- **Realizzazione di tramezzature interne**
- **Distribuzione dell'impianto di rilevazione e allarme incendio**

Le lavorazioni su elencate sono eseguite rispettivamente dal 446° g al 475° g per 30 giorni lavorativi, e dal 466° g al 605° g per 140 giorni lavorativi.

Dette lavorazioni interferiscono fra loro per i seguenti periodi: dal 466° g al 475° g per 10 giorni lavorativi.

Coordinamento:

- a) Le operazioni di sollevamento e/o di trasporto di carichi devono avvenire evitando il passaggio dei carichi sospesi al di sopra di postazioni di lavoro.
- b) L'area sottostante la traiettoria di passaggio dei carichi deve essere opportunamente delimitata.
- c) Le postazioni di lavoro fisse devono essere protette da un solido impalcato sovrastante, ad altezza non maggiore di 3 metri da terra, a protezione contro la caduta di materiali.
- d) Delimitare e segnalare la zona di intervento a livello di rumorosità elevato.
- e) Utilizzo di otoprotettori (DPI da adottare)

2075) Interferenza nel periodo dal 466° g al 494° g dall'inizio dei lavori, per un totale di 29 giorni lavorativi. Fasi:

- **Distribuzione impianto illuminazione normale e di emergenza**
- **Montaggio di gradonata interna in acciaio**

Le lavorazioni su elencate sono eseguite rispettivamente dal 466° g al 605° g per 140 giorni lavorativi, e dal 465° g al 494° g per 30 giorni lavorativi.

Dette lavorazioni interferiscono fra loro per i seguenti periodi: dal 466° g al 494° g per 29 giorni lavorativi.

Coordinamento:

- La circolazione delle macchine operatrici deve avvenire utilizzando percorsi ben definiti e la velocità deve risultare ridotta a passo d'uomo.
- Il personale non strettamente necessario alle lavorazioni dovrà allontanarsi dalla zona interessata e gli addetti dovranno adottare, se del caso, i dispositivi di protezione individuale idonei alle attività.
- Utilizzo di indumenti ad alta visibilità (DPI da adottare)
- Le operazioni di sollevamento e/o di trasporto di carichi devono avvenire evitando il passaggio dei carichi sospesi al di sopra di postazioni di lavoro.
- L'area sottostante la traiettoria di passaggio dei carichi deve essere opportunamente delimitata.
- Utilizzo di casco (DPI da adottare)

2076) Interferenza nel periodo dal 466° g al 470° g dall'inizio dei lavori, per un totale di 5 giorni lavorativi. Fasi:

- **Consolidamento struttura in c.a. con applicazione di rete in acciaio**
- **Distribuzione dell'impianto di rilevazione e allarme incendio**

Le lavorazioni su elencate sono eseguite rispettivamente dal 441° g al 470° g per 30 giorni lavorativi, e dal 466° g al 605° g per 140 giorni lavorativi.

Dette lavorazioni interferiscono fra loro per i seguenti periodi: dal 466° g al 470° g per 5 giorni lavorativi.

Coordinamento:

- Le operazioni di sollevamento e/o di trasporto di carichi devono avvenire evitando il passaggio dei carichi sospesi al di sopra di postazioni di lavoro.
- L'area sottostante la traiettoria di passaggio dei carichi deve essere opportunamente delimitata.
- Utilizzo di casco (DPI da adottare)
- Le postazioni di lavoro fisse devono essere protette da un solido impalcato sovrastante, ad altezza non maggiore di 3 metri da terra, a protezione contro la caduta di materiali.
- Delimitare e segnalare la zona di intervento a livello di rumorosità elevato.
- Utilizzo di otoprotettori (DPI da adottare)

2077) Interferenza nel periodo dal 466° g al 483° g dall'inizio dei lavori, per un totale di 18 giorni lavorativi. Fasi:

- **Formazione intonaci interni (tradizionali)**
- **Distribuzione dell'impianto di rilevazione e allarme incendio**

Le lavorazioni su elencate sono eseguite rispettivamente dal 464° g al 483° g per 20 giorni lavorativi, e dal 466° g al 605° g per 140 giorni lavorativi.

Dette lavorazioni interferiscono fra loro per i seguenti periodi: dal 466° g al 483° g per 18 giorni lavorativi.

Coordinamento:

- Le operazioni di sollevamento e/o di trasporto di carichi devono avvenire evitando il passaggio dei carichi sospesi al di sopra di postazioni di lavoro.
- L'area sottostante la traiettoria di passaggio dei carichi deve essere opportunamente delimitata.
- Le postazioni di lavoro fisse devono essere protette da un solido impalcato sovrastante, ad altezza non maggiore di 3 metri da terra, a protezione contro la caduta di materiali.
- Delimitare e segnalare la zona di intervento a livello di rumorosità elevato.
- Utilizzo di otoprotettori (DPI da adottare)

2078) Interferenza nel periodo dal 466° g al 494° g dall'inizio dei lavori, per un totale di 29 giorni lavorativi. Fasi:

- **Distribuzione dell'impianto di rilevazione e allarme incendio**
- **Montaggio di gradonata interna in acciaio**

Le lavorazioni su elencate sono eseguite rispettivamente dal 466° g al 605° g per 140 giorni lavorativi, e dal 465° g al 494° g per 30 giorni lavorativi.

Dette lavorazioni interferiscono fra loro per i seguenti periodi: dal 466° g al 494° g per 29 giorni lavorativi.

Coordinamento:

- La circolazione delle macchine operatrici deve avvenire utilizzando percorsi ben definiti e la velocità deve risultare ridotta a passo d'uomo.
- Il personale non strettamente necessario alle lavorazioni dovrà allontanarsi dalla zona interessata e gli addetti dovranno adottare, se del caso, i dispositivi di protezione individuale idonei alle attività.
- Utilizzo di indumenti ad alta visibilità (DPI da adottare)
- Le operazioni di sollevamento e/o di trasporto di carichi devono avvenire evitando il passaggio dei carichi sospesi al di sopra di postazioni di lavoro.
- L'area sottostante la traiettoria di passaggio dei carichi deve essere opportunamente delimitata.
- Utilizzo di casco (DPI da adottare)

2079) Interferenza nel periodo dal 466° g al 483° g dall'inizio dei lavori, per un totale di 18 giorni lavorativi. Fasi:

- **Posa di pavimenti per interni in marmo**

- Distribuzione dell'impianto di rilevazione e allarme incendio

Le lavorazioni su elencate sono eseguite rispettivamente dal 466° g al 483° g per 20 giorni lavorativi, e dal 466° g al 605° g per 140 giorni lavorativi.

Dette lavorazioni interferiscono fra loro per i seguenti periodi: dal 466° g al 483° g per 18 giorni lavorativi.

Coordinamento:

a) L'area sottostante la traiettoria di passaggio dei carichi deve essere opportunamente delimitata.

b) Utilizzo di casco (DPI da adottare)

c) Delimitare e segnalare la zona di intervento a livello di rumorosità elevato.

d) Utilizzo di otoprotettori (DPI da adottare)

2080) Interferenza nel periodo dal 466° g al 494° g dall'inizio dei lavori, per un totale di 29 giorni lavorativi. Fasi:

- Distribuzione di impianto rete dati, BMS e domotica

- Distribuzione dell'impianto di rilevazione e allarme incendio

Le lavorazioni su elencate sono eseguite rispettivamente dal 455° g al 494° g per 40 giorni lavorativi, e dal 466° g al 605° g per 140 giorni lavorativi.

Dette lavorazioni interferiscono fra loro per i seguenti periodi: dal 466° g al 494° g per 29 giorni lavorativi.

Coordinamento:

a) Le attività interferenti saranno opportunamente distanziate spazialmente.

b) Le attività interferenti saranno opportunamente distanziate temporalmente.

2081) Interferenza nel periodo dal 466° g al 494° g dall'inizio dei lavori, per un totale di 29 giorni lavorativi. Fasi:

- Distribuzione impianto illuminazione normale e di emergenza

- Distribuzione dell'impianto di rilevazione e allarme incendio

Le lavorazioni su elencate sono eseguite rispettivamente dal 455° g al 494° g per 40 giorni lavorativi, e dal 466° g al 605° g per 140 giorni lavorativi.

Dette lavorazioni interferiscono fra loro per i seguenti periodi: dal 466° g al 494° g per 29 giorni lavorativi.

Coordinamento:

a) Le attività interferenti saranno opportunamente distanziate spazialmente.

b) Le attività interferenti saranno opportunamente distanziate temporalmente.

2082) Interferenza nel periodo dal 466° g al 494° g dall'inizio dei lavori, per un totale di 29 giorni lavorativi. Fasi:

- Distribuzione impianto FM

- Distribuzione dell'impianto di rilevazione e allarme incendio

Le lavorazioni su elencate sono eseguite rispettivamente dal 455° g al 494° g per 40 giorni lavorativi, e dal 466° g al 605° g per 140 giorni lavorativi.

Dette lavorazioni interferiscono fra loro per i seguenti periodi: dal 466° g al 494° g per 29 giorni lavorativi.

Coordinamento:

a) Le attività interferenti saranno opportunamente distanziate spazialmente.

b) Le attività interferenti saranno opportunamente distanziate temporalmente.

2083) Interferenza nel periodo dal 466° g al 494° g dall'inizio dei lavori, per un totale di 29 giorni lavorativi. Fasi:

- Realizzazione di impianto antintrusione/videosorveglianza

- Distribuzione dell'impianto di rilevazione e allarme incendio

Le lavorazioni su elencate sono eseguite rispettivamente dal 455° g al 494° g per 40 giorni lavorativi, e dal 466° g al 605° g per 140 giorni lavorativi.

Dette lavorazioni interferiscono fra loro per i seguenti periodi: dal 466° g al 494° g per 29 giorni lavorativi.

Coordinamento:

a) Le attività interferenti saranno opportunamente distanziate spazialmente.

b) Le attività interferenti saranno opportunamente distanziate temporalmente.

2084) Interferenza nel periodo dal 466° g al 494° g dall'inizio dei lavori, per un totale di 29 giorni lavorativi. Fasi:

- Distribuzione dell'impianto di rilevazione e allarme incendio

- Distribuzione dell'impianto di rilevazione e allarme incendio

Le lavorazioni su elencate sono eseguite rispettivamente dal 455° g al 494° g per 40 giorni lavorativi, e dal 466° g al 605° g per 140 giorni lavorativi.

Dette lavorazioni interferiscono fra loro per i seguenti periodi: dal 466° g al 494° g per 29 giorni lavorativi.

Coordinamento:

a) Le attività interferenti saranno opportunamente distanziate spazialmente.

b) Le attività interferenti saranno opportunamente distanziate temporalmente.

2085) Interferenza nel periodo dal 466° g al 475° g dall'inizio dei lavori, per un totale di 10 giorni lavorativi. Fasi:

- **Realizzazione di tramezzature interne**
- **Distribuzione impianto illuminazione normale e di emergenza**

Le lavorazioni su elencate sono eseguite rispettivamente dal 446° g al 475° g per 30 giorni lavorativi, e dal 466° g al 605° g per 140 giorni lavorativi.

Dette lavorazioni interferiscono fra loro per i seguenti periodi: dal 466° g al 475° g per 10 giorni lavorativi.

Coordinamento:

- Le operazioni di sollevamento e/o di trasporto di carichi devono avvenire evitando il passaggio dei carichi sospesi al di sopra di postazioni di lavoro.
- L'area sottostante la traiettoria di passaggio dei carichi deve essere opportunamente delimitata.
- Le postazioni di lavoro fisse devono essere protette da un solido impalcato sovrastante, ad altezza non maggiore di 3 metri da terra, a protezione contro la caduta di materiali.
- Delimitare e segnalare la zona di intervento a livello di rumorosità elevato.
- Utilizzo di otoprotettori (DPI da adottare)

2086) Interferenza nel periodo dal 466° g al 494° g dall'inizio dei lavori, per un totale di 29 giorni lavorativi. Fasi:

- **Distribuzione impianto FM**
- **Montaggio di gradonata interna in acciaio**

Le lavorazioni su elencate sono eseguite rispettivamente dal 466° g al 605° g per 140 giorni lavorativi, e dal 465° g al 494° g per 30 giorni lavorativi.

Dette lavorazioni interferiscono fra loro per i seguenti periodi: dal 466° g al 494° g per 29 giorni lavorativi.

Coordinamento:

- La circolazione delle macchine operatrici deve avvenire utilizzando percorsi ben definiti e la velocità deve risultare ridotta a passo d'uomo.
- Il personale non strettamente necessario alle lavorazioni dovrà allontanarsi dalla zona interessata e gli addetti dovranno adottare, se del caso, i dispositivi di protezione individuale idonei alle attività.
- Utilizzo di indumenti ad alta visibilità (DPI da adottare)
- Le operazioni di sollevamento e/o di trasporto di carichi devono avvenire evitando il passaggio dei carichi sospesi al di sopra di postazioni di lavoro.
- L'area sottostante la traiettoria di passaggio dei carichi deve essere opportunamente delimitata.
- Utilizzo di casco (DPI da adottare)

2087) Interferenza nel periodo dal 466° g al 494° g dall'inizio dei lavori, per un totale di 29 giorni lavorativi. Fasi:

- **Realizzazione della rete idrica e degli attacchi per impianto antincendio**
- **Distribuzione impianto illuminazione normale e di emergenza**

Le lavorazioni su elencate sono eseguite rispettivamente dal 455° g al 494° g per 40 giorni lavorativi, e dal 466° g al 605° g per 140 giorni lavorativi.

Dette lavorazioni interferiscono fra loro per i seguenti periodi: dal 466° g al 494° g per 29 giorni lavorativi.

Coordinamento:

- Il personale non strettamente necessario alle lavorazioni dovrà allontanarsi dalla zona interessata e gli addetti dovranno adottare, se del caso, i dispositivi di protezione individuale idonei alle attività.
- In prossimità della zona d'intervento è necessario allontanare preventivamente tutti i materiali facilmente infiammabili; qualora i suddetti materiali non possono essere allontanati è necessario proteggerli con teli protettivi.
- In prossimità della zona d'intervento deve essere tenuto a disposizione un estintore portatile.
- Delimitare e segnalare la zona di intervento a radiazioni non ionizzanti.

2088) Interferenza nel periodo dal 466° g al 475° g dall'inizio dei lavori, per un totale di 10 giorni lavorativi. Fasi:

- **Realizzazione di contropareti e controsoffitti**
- **Distribuzione impianto illuminazione normale e di emergenza**

Le lavorazioni su elencate sono eseguite rispettivamente dal 446° g al 475° g per 30 giorni lavorativi, e dal 466° g al 605° g per 140 giorni lavorativi.

Dette lavorazioni interferiscono fra loro per i seguenti periodi: dal 466° g al 475° g per 10 giorni lavorativi.

Coordinamento:

- Le operazioni di sollevamento e/o di trasporto di carichi devono avvenire evitando il passaggio dei carichi sospesi al di sopra di postazioni di lavoro.
- L'area sottostante la traiettoria di passaggio dei carichi deve essere opportunamente delimitata.

2089) Interferenza nel periodo dal 466° g al 483° g dall'inizio dei lavori, per un totale di 18 giorni lavorativi. Fasi:

- **Posa di pavimenti per interni in marmo**
- **Distribuzione impianto FM**

Le lavorazioni su elencate sono eseguite rispettivamente dal 464° g al 483° g per 20 giorni lavorativi, e dal 466° g al 605° g per 140 giorni lavorativi.

Dette lavorazioni interferiscono fra loro per i seguenti periodi: dal 466° g al 483° g per 18 giorni lavorativi.

Coordinamento:

- L'area sottostante la traiettoria di passaggio dei carichi deve essere opportunamente delimitata.
- Utilizzo di casco (DPI da adottare)

- c) Delimitare e segnalare la zona di intervento a livello di rumorosità elevato.
- d) Utilizzo di otoprotettori (DPI da adottare)

2090) Interferenza nel periodo dal 466° g al 494° g dall'inizio dei lavori, per un totale di 29 giorni lavorativi. Fasi:

- **Distribuzione di impianto rete dati, BMS e domotica**
- **Distribuzione impianto FM**

Le lavorazioni su elencate sono eseguite rispettivamente dal 455° g al 494° g per 40 giorni lavorativi, e dal 466° g al 605° g per 140 giorni lavorativi.

Dette lavorazioni interferiscono fra loro per i seguenti periodi: dal 466° g al 494° g per 29 giorni lavorativi.

Coordinamento:

- a) Le attività interferenti saranno opportunamente distanziate spazialmente.
- b) Le attività interferenti saranno opportunamente distanziate temporalmente.

2091) Interferenza nel periodo dal 466° g al 494° g dall'inizio dei lavori, per un totale di 29 giorni lavorativi. Fasi:

- **Realizzazione di impianto antintrusione/videosorveglianza**
- **Distribuzione impianto FM**

Le lavorazioni su elencate sono eseguite rispettivamente dal 455° g al 494° g per 40 giorni lavorativi, e dal 466° g al 605° g per 140 giorni lavorativi.

Dette lavorazioni interferiscono fra loro per i seguenti periodi: dal 466° g al 494° g per 29 giorni lavorativi.

Coordinamento:

- a) Le attività interferenti saranno opportunamente distanziate spazialmente.
- b) Le attività interferenti saranno opportunamente distanziate temporalmente.

2092) Interferenza nel periodo dal 466° g al 470° g dall'inizio dei lavori, per un totale di 5 giorni lavorativi. Fasi:

- **Consolidamento struttura in c.a. con applicazione di rete in acciaio**
- **Distribuzione impianto FM**

Le lavorazioni su elencate sono eseguite rispettivamente dal 441° g al 470° g per 30 giorni lavorativi, e dal 466° g al 605° g per 140 giorni lavorativi.

Dette lavorazioni interferiscono fra loro per i seguenti periodi: dal 466° g al 470° g per 5 giorni lavorativi.

Coordinamento:

- a) Le operazioni di sollevamento e/o di trasporto di carichi devono avvenire evitando il passaggio dei carichi sospesi al di sopra di postazioni di lavoro.
- b) L'area sottostante la traiettoria di passaggio dei carichi deve essere opportunamente delimitata.
- c) Utilizzo di casco (DPI da adottare)
- d) Le postazioni di lavoro fisse devono essere protette da un solido impalcato sovrastante, ad altezza non maggiore di 3 metri da terra, a protezione contro la caduta di materiali.
- e) Delimitare e segnalare la zona di intervento a livello di rumorosità elevato.
- f) Utilizzo di otoprotettori (DPI da adottare)

2093) Interferenza nel periodo dal 466° g al 483° g dall'inizio dei lavori, per un totale di 18 giorni lavorativi. Fasi:

- **Formazione intonaci interni (tradizionali)**
- **Distribuzione impianto FM**

Le lavorazioni su elencate sono eseguite rispettivamente dal 464° g al 483° g per 20 giorni lavorativi, e dal 466° g al 605° g per 140 giorni lavorativi.

Dette lavorazioni interferiscono fra loro per i seguenti periodi: dal 466° g al 483° g per 18 giorni lavorativi.

Coordinamento:

- a) Le operazioni di sollevamento e/o di trasporto di carichi devono avvenire evitando il passaggio dei carichi sospesi al di sopra di postazioni di lavoro.
- b) L'area sottostante la traiettoria di passaggio dei carichi deve essere opportunamente delimitata.
- c) Le postazioni di lavoro fisse devono essere protette da un solido impalcato sovrastante, ad altezza non maggiore di 3 metri da terra, a protezione contro la caduta di materiali.
- d) Delimitare e segnalare la zona di intervento a livello di rumorosità elevato.
- e) Utilizzo di otoprotettori (DPI da adottare)

2094) Interferenza nel periodo dal 466° g al 494° g dall'inizio dei lavori, per un totale di 29 giorni lavorativi. Fasi:

- **Realizzazione di impianto antintrusione/videosorveglianza**
- **Distribuzione impianto illuminazione normale e di emergenza**

Le lavorazioni su elencate sono eseguite rispettivamente dal 455° g al 494° g per 40 giorni lavorativi, e dal 466° g al 605° g per 140 giorni lavorativi.

Dette lavorazioni interferiscono fra loro per i seguenti periodi: dal 466° g al 494° g per 29 giorni lavorativi.

Coordinamento:

- a) Le attività interferenti saranno opportunamente distanziate spazialmente.
- b) Le attività interferenti saranno opportunamente distanziate temporalmente.

2095) Interferenza nel periodo dal 466° g al 494° g dall'inizio dei lavori, per un totale di 29 giorni lavorativi. Fasi:

- **Distribuzione dell'impianto di rilevazione e allarme incendio**
- **Distribuzione impianto illuminazione normale e di emergenza**

Le lavorazioni su elencate sono eseguite rispettivamente dal 455° g al 494° g per 40 giorni lavorativi, e dal 466° g al 605° g per 140 giorni lavorativi.

Dette lavorazioni interferiscono fra loro per i seguenti periodi: dal 466° g al 494° g per 29 giorni lavorativi.

Coordinamento:

- Le attività interferenti saranno opportunamente distanziate spazialmente.
- Le attività interferenti saranno opportunamente distanziate temporalmente.

2096) Interferenza nel periodo dal 466° g al 483° g dall'inizio dei lavori, per un totale di 18 giorni lavorativi. Fasi:

- **Formazione intonaci interni (tradizionali)**
- **Distribuzione impianto illuminazione normale e di emergenza**

Le lavorazioni su elencate sono eseguite rispettivamente dal 464° g al 483° g per 20 giorni lavorativi, e dal 466° g al 605° g per 140 giorni lavorativi.

Dette lavorazioni interferiscono fra loro per i seguenti periodi: dal 466° g al 483° g per 18 giorni lavorativi.

Coordinamento:

- Le operazioni di sollevamento e/o di trasporto di carichi devono avvenire evitando il passaggio dei carichi sospesi al di sopra di postazioni di lavoro.
- L'area sottostante la traiettoria di passaggio dei carichi deve essere opportunamente delimitata.
- Le postazioni di lavoro fisse devono essere protette da un solido impalcato sovrastante, ad altezza non maggiore di 3 metri da terra, a protezione contro la caduta di materiali.
- Delimitare e segnalare la zona di intervento a livello di rumorosità elevato.
- Utilizzo di otoprotettori (DPI da adottare)

2097) Interferenza nel periodo dal 466° g al 494° g dall'inizio dei lavori, per un totale di 29 giorni lavorativi. Fasi:

- **Distribuzione di impianto rete dati, BMS e domotica**
- **Distribuzione impianto illuminazione normale e di emergenza**

Le lavorazioni su elencate sono eseguite rispettivamente dal 455° g al 494° g per 40 giorni lavorativi, e dal 466° g al 605° g per 140 giorni lavorativi.

Dette lavorazioni interferiscono fra loro per i seguenti periodi: dal 466° g al 494° g per 29 giorni lavorativi.

Coordinamento:

- Le attività interferenti saranno opportunamente distanziate spazialmente.
- Le attività interferenti saranno opportunamente distanziate temporalmente.

2098) Interferenza nel periodo dal 466° g al 494° g dall'inizio dei lavori, per un totale di 29 giorni lavorativi. Fasi:

- **Distribuzione impianto illuminazione normale e di emergenza**
- **Distribuzione impianto illuminazione normale e di emergenza**

Le lavorazioni su elencate sono eseguite rispettivamente dal 455° g al 494° g per 40 giorni lavorativi, e dal 466° g al 605° g per 140 giorni lavorativi.

Dette lavorazioni interferiscono fra loro per i seguenti periodi: dal 466° g al 494° g per 29 giorni lavorativi.

Coordinamento:

- Le attività interferenti saranno opportunamente distanziate spazialmente.
- Le attività interferenti saranno opportunamente distanziate temporalmente.

2099) Interferenza nel periodo dal 466° g al 494° g dall'inizio dei lavori, per un totale di 29 giorni lavorativi. Fasi:

- **Realizzazione della rete di distribuzione di impianto idrico-sanitario**
- **Distribuzione impianto illuminazione normale e di emergenza**

Le lavorazioni su elencate sono eseguite rispettivamente dal 455° g al 494° g per 40 giorni lavorativi, e dal 466° g al 605° g per 140 giorni lavorativi.

Dette lavorazioni interferiscono fra loro per i seguenti periodi: dal 466° g al 494° g per 29 giorni lavorativi.

Coordinamento:

- Il personale non strettamente necessario alle lavorazioni dovrà allontanarsi dalla zona interessata e gli addetti dovranno adottare, se del caso, i dispositivi di protezione individuale idonei alle attività.
- In prossimità della zona d'intervento è necessario allontanare preventivamente tutti i materiali facilmente infiammabili; qualora i suddetti materiali non possono essere allontanati è necessario proteggerli con teli protettivi.
- In prossimità della zona d'intervento deve essere tenuto a disposizione un estintore portatile.
- Delimitare e segnalare la zona di intervento a radiazioni non ionizzanti.

2100) Interferenza nel periodo dal 466° g al 494° g dall'inizio dei lavori, per un totale di 29 giorni lavorativi. Fasi:

- **Realizzazione della rete di distribuzione e terminali per impianto di climatizzazione (caldo e freddo)**
- **Distribuzione impianto illuminazione normale e di emergenza**

Le lavorazioni su elencate sono eseguite rispettivamente dal 455° g al 494° g per 40 giorni lavorativi, e dal 466° g al 605° g per 140 giorni lavorativi.

Dette lavorazioni interferiscono fra loro per i seguenti periodi: dal 466° g al 494° g per 29 giorni lavorativi.

Coordinamento:

a) Il personale non strettamente necessario alle lavorazioni dovrà allontanarsi dalla zona interessata e gli addetti dovranno adottare, se del caso, i dispositivi di protezione individuale idonei alle attività.

b) In prossimità della zona d'intervento è necessario allontanare preventivamente tutti i materiali facilmente infiammabili; qualora i suddetti materiali non possono essere allontanati è necessario proteggerli con teli protettivi.

c) In prossimità della zona d'intervento deve essere tenuto a disposizione un estintore portatile.

d) Delimitare e segnalare la zona di intervento a radiazioni non ionizzanti.

2101) Interferenza nel periodo dal 466° g al 494° g dall'inizio dei lavori, per un totale di 29 giorni lavorativi. Fasi:

- **Distribuzione impianto FM**
- **Distribuzione impianto illuminazione normale e di emergenza**

Le lavorazioni su elencate sono eseguite rispettivamente dal 455° g al 494° g per 40 giorni lavorativi, e dal 466° g al 605° g per 140 giorni lavorativi.

Dette lavorazioni interferiscono fra loro per i seguenti periodi: dal 466° g al 494° g per 29 giorni lavorativi.

Coordinamento:

a) Le attività interferenti saranno opportunamente distanziate spazialmente.

b) Le attività interferenti saranno opportunamente distanziate temporalmente.

2102) Interferenza nel periodo dal 466° g al 494° g dall'inizio dei lavori, per un totale di 29 giorni lavorativi. Fasi:

- **Realizzazione delle canalizzazioni**
- **Distribuzione impianto illuminazione normale e di emergenza**

Le lavorazioni su elencate sono eseguite rispettivamente dal 455° g al 494° g per 40 giorni lavorativi, e dal 466° g al 605° g per 140 giorni lavorativi.

Dette lavorazioni interferiscono fra loro per i seguenti periodi: dal 466° g al 494° g per 29 giorni lavorativi.

Coordinamento:

a) Le attività interferenti saranno opportunamente distanziate spazialmente.

b) Le attività interferenti saranno opportunamente distanziate temporalmente.

2103) Interferenza nel periodo dal 466° g al 475° g dall'inizio dei lavori, per un totale di 10 giorni lavorativi. Fasi:

- **Realizzazione di tramezzature interne**
- **Realizzazione di impianto antintrusione/videosorveglianza**

Le lavorazioni su elencate sono eseguite rispettivamente dal 446° g al 475° g per 30 giorni lavorativi, e dal 466° g al 605° g per 140 giorni lavorativi.

Dette lavorazioni interferiscono fra loro per i seguenti periodi: dal 466° g al 475° g per 10 giorni lavorativi.

Coordinamento:

a) Le operazioni di sollevamento e/o di trasporto di carichi devono avvenire evitando il passaggio dei carichi sospesi al di sopra di postazioni di lavoro.

b) L'area sottostante la traiettoria di passaggio dei carichi deve essere opportunamente delimitata.

c) Le postazioni di lavoro fisse devono essere protette da un solido impalcato sovrastante, ad altezza non maggiore di 3 metri da terra, a protezione contro la caduta di materiali.

d) Delimitare e segnalare la zona di intervento a livello di rumorosità elevato.

e) Utilizzo di otoprotettori (DPI da adottare)

2104) Interferenza nel periodo dal 466° g al 494° g dall'inizio dei lavori, per un totale di 29 giorni lavorativi. Fasi:

- **Distribuzione di impianto rete dati, BMS e domotica**
- **Distribuzione di impianto rete dati, BMS e domotica**

Le lavorazioni su elencate sono eseguite rispettivamente dal 455° g al 494° g per 40 giorni lavorativi, e dal 466° g al 605° g per 140 giorni lavorativi.

Dette lavorazioni interferiscono fra loro per i seguenti periodi: dal 466° g al 494° g per 29 giorni lavorativi.

Coordinamento:

a) Le attività interferenti saranno opportunamente distanziate spazialmente.

b) Le attività interferenti saranno opportunamente distanziate temporalmente.

2105) Interferenza nel periodo dal 466° g al 494° g dall'inizio dei lavori, per un totale di 29 giorni lavorativi. Fasi:

- **Realizzazione di impianto antintrusione/videosorveglianza**
- **Distribuzione di impianto rete dati, BMS e domotica**

Le lavorazioni su elencate sono eseguite rispettivamente dal 455° g al 494° g per 40 giorni lavorativi, e dal 466° g al 605° g per 140 giorni lavorativi.

Dette lavorazioni interferiscono fra loro per i seguenti periodi: dal 466° g al 494° g per 29 giorni lavorativi.

Coordinamento:

- a) Le attività interferenti saranno opportunamente distanziate spazialmente.
- b) Le attività interferenti saranno opportunamente distanziate temporalmente.

2106) Interferenza nel periodo dal 466° g al 470° g dall'inizio dei lavori, per un totale di 5 giorni lavorativi. Fasi:

- **Consolidamento struttura in c.a. con applicazione di rete in acciaio**
- **Distribuzione di impianto rete dati, BMS e domotica**

Le lavorazioni su elencate sono eseguite rispettivamente dal 441° g al 470° g per 30 giorni lavorativi, e dal 466° g al 605° g per 140 giorni lavorativi.

Dette lavorazioni interferiscono fra loro per i seguenti periodi: dal 466° g al 470° g per 5 giorni lavorativi.

Coordinamento:

- a) Le operazioni di sollevamento e/o di trasporto di carichi devono avvenire evitando il passaggio dei carichi sospesi al di sopra di postazioni di lavoro.
- b) L'area sottostante la traiettoria di passaggio dei carichi deve essere opportunamente delimitata.
- c) Utilizzo di casco (DPI da adottare)
- d) Le postazioni di lavoro fisse devono essere protette da un solido impalcato sovrastante, ad altezza non maggiore di 3 metri da terra, a protezione contro la caduta di materiali.
- e) Delimitare e segnalare la zona di intervento a livello di rumorosità elevato.
- f) Utilizzo di otoprotettori (DPI da adottare)

2107) Interferenza nel periodo dal 466° g al 483° g dall'inizio dei lavori, per un totale di 18 giorni lavorativi. Fasi:

- **Formazione intonaci interni (tradizionali)**
- **Distribuzione di impianto rete dati, BMS e domotica**

Le lavorazioni su elencate sono eseguite rispettivamente dal 464° g al 483° g per 20 giorni lavorativi, e dal 466° g al 605° g per 140 giorni lavorativi.

Dette lavorazioni interferiscono fra loro per i seguenti periodi: dal 466° g al 483° g per 18 giorni lavorativi.

Coordinamento:

- a) Le operazioni di sollevamento e/o di trasporto di carichi devono avvenire evitando il passaggio dei carichi sospesi al di sopra di postazioni di lavoro.
- b) L'area sottostante la traiettoria di passaggio dei carichi deve essere opportunamente delimitata.
- c) Le postazioni di lavoro fisse devono essere protette da un solido impalcato sovrastante, ad altezza non maggiore di 3 metri da terra, a protezione contro la caduta di materiali.
- d) Delimitare e segnalare la zona di intervento a livello di rumorosità elevato.
- e) Utilizzo di otoprotettori (DPI da adottare)

2108) Interferenza nel periodo dal 466° g al 494° g dall'inizio dei lavori, per un totale di 29 giorni lavorativi. Fasi:

- **Distribuzione dell'impianto di rilevazione e allarme incendio**
- **Distribuzione di impianto rete dati, BMS e domotica**

Le lavorazioni su elencate sono eseguite rispettivamente dal 455° g al 494° g per 40 giorni lavorativi, e dal 466° g al 605° g per 140 giorni lavorativi.

Dette lavorazioni interferiscono fra loro per i seguenti periodi: dal 466° g al 494° g per 29 giorni lavorativi.

Coordinamento:

- a) Le attività interferenti saranno opportunamente distanziate spazialmente.
- b) Le attività interferenti saranno opportunamente distanziate temporalmente.

2109) Interferenza nel periodo dal 466° g al 494° g dall'inizio dei lavori, per un totale di 29 giorni lavorativi. Fasi:

- **Realizzazione delle canalizzazioni**
- **Distribuzione di impianto rete dati, BMS e domotica**

Le lavorazioni su elencate sono eseguite rispettivamente dal 455° g al 494° g per 40 giorni lavorativi, e dal 466° g al 605° g per 140 giorni lavorativi.

Dette lavorazioni interferiscono fra loro per i seguenti periodi: dal 466° g al 494° g per 29 giorni lavorativi.

Coordinamento:

- a) Le attività interferenti saranno opportunamente distanziate spazialmente.
- b) Le attività interferenti saranno opportunamente distanziate temporalmente.

2110) Interferenza nel periodo dal 466° g al 494° g dall'inizio dei lavori, per un totale di 29 giorni lavorativi. Fasi:

- **Realizzazione della rete di distribuzione di impianto idrico-sanitario**
- **Distribuzione di impianto rete dati, BMS e domotica**

Le lavorazioni su elencate sono eseguite rispettivamente dal 455° g al 494° g per 40 giorni lavorativi, e dal 466° g al 605° g per 140 giorni lavorativi.

Dette lavorazioni interferiscono fra loro per i seguenti periodi: dal 466° g al 494° g per 29 giorni lavorativi.

Coordinamento:

- a) Il personale non strettamente necessario alle lavorazioni dovrà allontanarsi dalla zona interessata e gli addetti dovranno adottare, se del caso, i dispositivi di protezione individuale idonei alle attività.
- b) In prossimità della zona d'intervento è necessario allontanare preventivamente tutti i materiali facilmente infiammabili; qualora i suddetti materiali non possono essere allontanati è necessario proteggerli con teli protettivi.
- c) In prossimità della zona d'intervento deve essere tenuto a disposizione un estintore portatile.
- d) Delimitare e segnalare la zona di intervento a radiazioni non ionizzanti.

2111) Interferenza nel periodo dal 466° g al 494° g dall'inizio dei lavori, per un totale di 29 giorni lavorativi. Fasi:

- **Distribuzione impianto illuminazione normale e di emergenza**
- **Distribuzione di impianto rete dati, BMS e domotica**

Le lavorazioni su elencate sono eseguite rispettivamente dal 455° g al 494° g per 40 giorni lavorativi, e dal 466° g al 605° g per 140 giorni lavorativi.

Dette lavorazioni interferiscono fra loro per i seguenti periodi: dal 466° g al 494° g per 29 giorni lavorativi.

Coordinamento:

- a) Le attività interferenti saranno opportunamente distanziate spazialmente.
- b) Le attività interferenti saranno opportunamente distanziate temporalmente.

2112) Interferenza nel periodo dal 466° g al 494° g dall'inizio dei lavori, per un totale di 29 giorni lavorativi. Fasi:

- **Distribuzione impianto FM**
- **Distribuzione di impianto rete dati, BMS e domotica**

Le lavorazioni su elencate sono eseguite rispettivamente dal 455° g al 494° g per 40 giorni lavorativi, e dal 466° g al 605° g per 140 giorni lavorativi.

Dette lavorazioni interferiscono fra loro per i seguenti periodi: dal 466° g al 494° g per 29 giorni lavorativi.

Coordinamento:

- a) Le attività interferenti saranno opportunamente distanziate spazialmente.
- b) Le attività interferenti saranno opportunamente distanziate temporalmente.

2113) Interferenza nel periodo dal 466° g al 494° g dall'inizio dei lavori, per un totale di 29 giorni lavorativi. Fasi:

- **Distribuzione impianto FM**
- **Formazione di massetto per pavimenti interni**

Le lavorazioni su elencate sono eseguite rispettivamente dal 455° g al 494° g per 40 giorni lavorativi, e dal 466° g al 555° g per 90 giorni lavorativi.

Dette lavorazioni interferiscono fra loro per i seguenti periodi: dal 466° g al 494° g per 29 giorni lavorativi.

Coordinamento:

- a) Le operazioni di sollevamento e/o di trasporto di carichi devono avvenire evitando il passaggio dei carichi sospesi al di sopra di postazioni di lavoro.
- b) L'area sottostante la traiettoria di passaggio dei carichi deve essere opportunamente delimitata.
- c) La circolazione delle macchine operatrici deve avvenire utilizzando percorsi ben definiti e la velocità deve risultare ridotta a passo d'uomo.
- d) Il personale non strettamente necessario alle lavorazioni dovrà allontanarsi dalla zona interessata e gli addetti dovranno adottare, se del caso, i dispositivi di protezione individuale idonei alle attività.
- e) Utilizzo di indumenti ad alta visibilità (DPI da adottare)
- f) Le postazioni di lavoro fisse devono essere protette da un solido impalcato sovrastante, ad altezza non maggiore di 3 metri da terra, a protezione contro la caduta di materiali.
- g) Delimitare e segnalare la zona di intervento a livello di rumorosità elevato.
- h) Utilizzo di otoprotettori (DPI da adottare)

2114) Interferenza nel periodo dal 466° g al 494° g dall'inizio dei lavori, per un totale di 29 giorni lavorativi. Fasi:

- **Realizzazione delle canalizzazioni**
- **Formazione di massetto per pavimenti interni**

Le lavorazioni su elencate sono eseguite rispettivamente dal 455° g al 494° g per 40 giorni lavorativi, e dal 466° g al 555° g per 90 giorni lavorativi.

Dette lavorazioni interferiscono fra loro per i seguenti periodi: dal 466° g al 494° g per 29 giorni lavorativi.

Coordinamento:

- a) Le operazioni di sollevamento e/o di trasporto di carichi devono avvenire evitando il passaggio dei carichi sospesi al di sopra di postazioni di lavoro.
- b) L'area sottostante la traiettoria di passaggio dei carichi deve essere opportunamente delimitata.
- c) La circolazione delle macchine operatrici deve avvenire utilizzando percorsi ben definiti e la velocità deve risultare ridotta a passo d'uomo.
- d) Il personale non strettamente necessario alle lavorazioni dovrà allontanarsi dalla zona interessata e gli addetti dovranno adottare, se del caso, i dispositivi di protezione individuale idonei alle attività.
- e) Utilizzo di indumenti ad alta visibilità (DPI da adottare)
- f) Le postazioni di lavoro fisse devono essere protette da un solido impalcato sovrastante, ad altezza non maggiore di 3 metri da terra, a protezione contro la caduta di materiali.
- g) Delimitare e segnalare la zona di intervento a livello di rumorosità elevato.

h) Utilizzo di otoprotettori (DPI da adottare)

2115) Interferenza nel periodo dal 466° g al 494° g dall'inizio dei lavori, per un totale di 29 giorni lavorativi. Fasi:

- **Distribuzione dell'impianto di rilevazione e allarme incendio**
- **Formazione di massetto per pavimenti interni**

Le lavorazioni su elencate sono eseguite rispettivamente dal 455° g al 494° g per 40 giorni lavorativi, e dal 466° g al 555° g per 90 giorni lavorativi.

Dette lavorazioni interferiscono fra loro per i seguenti periodi: dal 466° g al 494° g per 29 giorni lavorativi.

Coordinamento:

- a) Le operazioni di sollevamento e/o di trasporto di carichi devono avvenire evitando il passaggio dei carichi sospesi al di sopra di postazioni di lavoro.
- b) L'area sottostante la traiettoria di passaggio dei carichi deve essere opportunamente delimitata.
- c) La circolazione delle macchine operatrici deve avvenire utilizzando percorsi ben definiti e la velocità deve risultare ridotta a passo d'uomo.
- d) Il personale non strettamente necessario alle lavorazioni dovrà allontanarsi dalla zona interessata e gli addetti dovranno adottare, se del caso, i dispositivi di protezione individuale idonei alle attività.
- e) Utilizzo di indumenti ad alta visibilità (DPI da adottare)
- f) Le postazioni di lavoro fisse devono essere protette da un solido impalcato sovrastante, ad altezza non maggiore di 3 metri da terra, a protezione contro la caduta di materiali.
- g) Delimitare e segnalare la zona di intervento a livello di rumorosità elevato.
- h) Utilizzo di otoprotettori (DPI da adottare)

2116) Interferenza nel periodo dal 466° g al 494° g dall'inizio dei lavori, per un totale di 29 giorni lavorativi. Fasi:

- **Distribuzione impianto illuminazione normale e di emergenza**
- **Formazione di massetto per pavimenti interni**

Le lavorazioni su elencate sono eseguite rispettivamente dal 455° g al 494° g per 40 giorni lavorativi, e dal 466° g al 555° g per 90 giorni lavorativi.

Dette lavorazioni interferiscono fra loro per i seguenti periodi: dal 466° g al 494° g per 29 giorni lavorativi.

Coordinamento:

- a) Le operazioni di sollevamento e/o di trasporto di carichi devono avvenire evitando il passaggio dei carichi sospesi al di sopra di postazioni di lavoro.
- b) L'area sottostante la traiettoria di passaggio dei carichi deve essere opportunamente delimitata.
- c) La circolazione delle macchine operatrici deve avvenire utilizzando percorsi ben definiti e la velocità deve risultare ridotta a passo d'uomo.
- d) Il personale non strettamente necessario alle lavorazioni dovrà allontanarsi dalla zona interessata e gli addetti dovranno adottare, se del caso, i dispositivi di protezione individuale idonei alle attività.
- e) Utilizzo di indumenti ad alta visibilità (DPI da adottare)
- f) Le postazioni di lavoro fisse devono essere protette da un solido impalcato sovrastante, ad altezza non maggiore di 3 metri da terra, a protezione contro la caduta di materiali.
- g) Delimitare e segnalare la zona di intervento a livello di rumorosità elevato.
- h) Utilizzo di otoprotettori (DPI da adottare)

2117) Interferenza nel periodo dal 466° g al 494° g dall'inizio dei lavori, per un totale di 29 giorni lavorativi. Fasi:

- **Realizzazione della rete di distribuzione di impianto idrico-sanitario**
- **Formazione di massetto per pavimenti interni**

Le lavorazioni su elencate sono eseguite rispettivamente dal 455° g al 494° g per 40 giorni lavorativi, e dal 466° g al 555° g per 90 giorni lavorativi.

Dette lavorazioni interferiscono fra loro per i seguenti periodi: dal 466° g al 494° g per 29 giorni lavorativi.

Coordinamento:

- a) Il personale non strettamente necessario alle lavorazioni dovrà allontanarsi dalla zona interessata e gli addetti dovranno adottare, se del caso, i dispositivi di protezione individuale idonei alle attività.
- b) In prossimità della zona d'intervento è necessario allontanare preventivamente tutti i materiali facilmente infiammabili; qualora i suddetti materiali non possono essere allontanati è necessario proteggerli con teli protettivi.
- c) In prossimità della zona d'intervento deve essere tenuto a disposizione un estintore portatile.
- d) Delimitare e segnalare la zona di intervento a radiazioni non ionizzanti.
- e) Le operazioni di sollevamento e/o di trasporto di carichi devono avvenire evitando il passaggio dei carichi sospesi al di sopra di postazioni di lavoro.
- f) L'area sottostante la traiettoria di passaggio dei carichi deve essere opportunamente delimitata.
- g) La circolazione delle macchine operatrici deve avvenire utilizzando percorsi ben definiti e la velocità deve risultare ridotta a passo d'uomo.
- h) Utilizzo di indumenti ad alta visibilità (DPI da adottare)
- i) Le postazioni di lavoro fisse devono essere protette da un solido impalcato sovrastante, ad altezza non maggiore di 3 metri da terra, a protezione contro la caduta di materiali.
- j) Delimitare e segnalare la zona di intervento a livello di rumorosità elevato.
- k) Utilizzo di otoprotettori (DPI da adottare)

2118) Interferenza nel periodo dal 466° g al 494° g dall'inizio dei lavori, per un totale di 29 giorni lavorativi. Fasi:

- **Distribuzione di impianto rete dati, BMS e domotica**
- **Montaggio di gradonata interna in acciaio**

Le lavorazioni su elencate sono eseguite rispettivamente dal 466° g al 605° g per 140 giorni lavorativi, e dal 465° g al 494° g per 30 giorni lavorativi.

Dette lavorazioni interferiscono fra loro per i seguenti periodi: dal 466° g al 494° g per 29 giorni lavorativi.

Coordinamento:

- a) La circolazione delle macchine operatrici deve avvenire utilizzando percorsi ben definiti e la velocità deve risultare ridotta a passo d'uomo.
- b) Il personale non strettamente necessario alle lavorazioni dovrà allontanarsi dalla zona interessata e gli addetti dovranno adottare, se del caso, i dispositivi di protezione individuale idonei alle attività.
- c) Utilizzo di indumenti ad alta visibilità (DPI da adottare)
- d) Le operazioni di sollevamento e/o di trasporto di carichi devono avvenire evitando il passaggio dei carichi sospesi al di sopra di postazioni di lavoro.
- e) L'area sottostante la traiettoria di passaggio dei carichi deve essere opportunamente delimitata.
- f) Utilizzo di casco (DPI da adottare)

2119) Interferenza nel periodo dal 466° g al 483° g dall'inizio dei lavori, per un totale di 18 giorni lavorativi. Fasi:

- **Posa di pavimenti per interni in marmo**
- **Distribuzione di impianto rete dati, BMS e domotica**

Le lavorazioni su elencate sono eseguite rispettivamente dal 464° g al 483° g per 20 giorni lavorativi, e dal 466° g al 605° g per 140 giorni lavorativi.

Dette lavorazioni interferiscono fra loro per i seguenti periodi: dal 466° g al 483° g per 18 giorni lavorativi.

Coordinamento:

- a) L'area sottostante la traiettoria di passaggio dei carichi deve essere opportunamente delimitata.
- b) Utilizzo di casco (DPI da adottare)
- c) Delimitare e segnalare la zona di intervento a livello di rumorosità elevato.
- d) Utilizzo di otoprotettori (DPI da adottare)

2120) Interferenza nel periodo dal 466° g al 494° g dall'inizio dei lavori, per un totale di 29 giorni lavorativi. Fasi:

- **Realizzazione della rete di distribuzione e terminali per impianto di climatizzazione (caldo e freddo)**
- **Formazione di massetto per pavimenti interni**

Le lavorazioni su elencate sono eseguite rispettivamente dal 455° g al 494° g per 40 giorni lavorativi, e dal 466° g al 555° g per 90 giorni lavorativi.

Dette lavorazioni interferiscono fra loro per i seguenti periodi: dal 466° g al 494° g per 29 giorni lavorativi.

Coordinamento:

- a) Il personale non strettamente necessario alle lavorazioni dovrà allontanarsi dalla zona interessata e gli addetti dovranno adottare, se del caso, i dispositivi di protezione individuale idonei alle attività.
- b) In prossimità della zona d'intervento è necessario allontanare preventivamente tutti i materiali facilmente infiammabili; qualora i suddetti materiali non possono essere allontanati è necessario proteggerli con teli protettivi.
- c) In prossimità della zona d'intervento deve essere tenuto a disposizione un estintore portatile.
- d) Delimitare e segnalare la zona di intervento a radiazioni non ionizzanti.
- e) Le operazioni di sollevamento e/o di trasporto di carichi devono avvenire evitando il passaggio dei carichi sospesi al di sopra di postazioni di lavoro.
- f) L'area sottostante la traiettoria di passaggio dei carichi deve essere opportunamente delimitata.
- g) La circolazione delle macchine operatrici deve avvenire utilizzando percorsi ben definiti e la velocità deve risultare ridotta a passo d'uomo.
- h) Utilizzo di indumenti ad alta visibilità (DPI da adottare)
- i) Le postazioni di lavoro fisse devono essere protette da un solido impalcato sovrastante, ad altezza non maggiore di 3 metri da terra, a protezione contro la caduta di materiali.
- j) Delimitare e segnalare la zona di intervento a livello di rumorosità elevato.
- k) Utilizzo di otoprotettori (DPI da adottare)

2121) Interferenza nel periodo dal 466° g al 494° g dall'inizio dei lavori, per un totale di 29 giorni lavorativi. Fasi:

- **Realizzazione della rete idrica e degli attacchi per impianto antincendio**
- **Formazione di massetto per pavimenti interni**

Le lavorazioni su elencate sono eseguite rispettivamente dal 455° g al 494° g per 40 giorni lavorativi, e dal 466° g al 555° g per 90 giorni lavorativi.

Dette lavorazioni interferiscono fra loro per i seguenti periodi: dal 466° g al 494° g per 29 giorni lavorativi.

Coordinamento:

- a) Il personale non strettamente necessario alle lavorazioni dovrà allontanarsi dalla zona interessata e gli addetti dovranno adottare, se del caso, i dispositivi di protezione individuale idonei alle attività.
- b) In prossimità della zona d'intervento è necessario allontanare preventivamente tutti i materiali facilmente infiammabili; qualora i suddetti materiali non possono essere allontanati è necessario proteggerli con teli protettivi.
- c) In prossimità della zona d'intervento deve essere tenuto a disposizione un estintore portatile.
- d) Delimitare e segnalare la zona di intervento a radiazioni non ionizzanti.
- e) Le operazioni di sollevamento e/o di trasporto di carichi devono avvenire evitando il passaggio dei carichi sospesi al di sopra di postazioni di lavoro.
- f) L'area sottostante la traiettoria di passaggio dei carichi deve essere opportunamente delimitata.
- g) La circolazione delle macchine operatrici deve avvenire utilizzando percorsi ben definiti e la velocità deve risultare ridotta a passo d'uomo.
- h) Utilizzo di indumenti ad alta visibilità (DPI da adottare)
- i) Le postazioni di lavoro fisse devono essere protette da un solido impalcato sovrastante, ad altezza non maggiore di 3 metri da terra, a protezione contro la caduta di materiali.

- j) Delimitare e segnalare la zona di intervento a livello di rumorosità elevato.
k) Utilizzo di ottoprotettori (DPI da adottare)

2122) Interferenza nel periodo dal 466° g al 494° g dall'inizio dei lavori, per un totale di 29 giorni lavorativi. Fasi:

- **Distribuzione impianto illuminazione normale e di emergenza**
- **Realizzazione di impianto antintrusione/videosorveglianza**

Le lavorazioni su elencate sono eseguite rispettivamente dal 455° g al 494° g per 40 giorni lavorativi, e dal 466° g al 605° g per 140 giorni lavorativi.

Dette lavorazioni interferiscono fra loro per i seguenti periodi: dal 466° g al 494° g per 29 giorni lavorativi.

Coordinamento:

- a) Le attività interferenti saranno opportunamente distanziate spazialmente.
b) Le attività interferenti saranno opportunamente distanziate temporalmente.

2123) Interferenza nel periodo dal 466° g al 494° g dall'inizio dei lavori, per un totale di 29 giorni lavorativi. Fasi:

- **Distribuzione impianto FM**
- **Realizzazione di impianto antintrusione/videosorveglianza**

Le lavorazioni su elencate sono eseguite rispettivamente dal 455° g al 494° g per 40 giorni lavorativi, e dal 466° g al 605° g per 140 giorni lavorativi.

Dette lavorazioni interferiscono fra loro per i seguenti periodi: dal 466° g al 494° g per 29 giorni lavorativi.

Coordinamento:

- a) Le attività interferenti saranno opportunamente distanziate spazialmente.
b) Le attività interferenti saranno opportunamente distanziate temporalmente.

2124) Interferenza nel periodo dal 466° g al 494° g dall'inizio dei lavori, per un totale di 29 giorni lavorativi. Fasi:

- **Realizzazione di impianto antintrusione/videosorveglianza**
- **Realizzazione di impianto antintrusione/videosorveglianza**

Le lavorazioni su elencate sono eseguite rispettivamente dal 455° g al 494° g per 40 giorni lavorativi, e dal 466° g al 605° g per 140 giorni lavorativi.

Dette lavorazioni interferiscono fra loro per i seguenti periodi: dal 466° g al 494° g per 29 giorni lavorativi.

Coordinamento:

- a) Le attività interferenti saranno opportunamente distanziate spazialmente.
b) Le attività interferenti saranno opportunamente distanziate temporalmente.

2125) Interferenza nel periodo dal 466° g al 494° g dall'inizio dei lavori, per un totale di 29 giorni lavorativi. Fasi:

- **Distribuzione dell'impianto di rilevazione e allarme incendio**
- **Realizzazione di impianto antintrusione/videosorveglianza**

Le lavorazioni su elencate sono eseguite rispettivamente dal 455° g al 494° g per 40 giorni lavorativi, e dal 466° g al 605° g per 140 giorni lavorativi.

Dette lavorazioni interferiscono fra loro per i seguenti periodi: dal 466° g al 494° g per 29 giorni lavorativi.

Coordinamento:

- a) Le attività interferenti saranno opportunamente distanziate spazialmente.
b) Le attività interferenti saranno opportunamente distanziate temporalmente.

2126) Interferenza nel periodo dal 466° g al 494° g dall'inizio dei lavori, per un totale di 29 giorni lavorativi. Fasi:

- **Realizzazione delle canalizzazioni**
- **Realizzazione di impianto antintrusione/videosorveglianza**

Le lavorazioni su elencate sono eseguite rispettivamente dal 455° g al 494° g per 40 giorni lavorativi, e dal 466° g al 605° g per 140 giorni lavorativi.

Dette lavorazioni interferiscono fra loro per i seguenti periodi: dal 466° g al 494° g per 29 giorni lavorativi.

Coordinamento:

- a) Le attività interferenti saranno opportunamente distanziate spazialmente.
b) Le attività interferenti saranno opportunamente distanziate temporalmente.

2127) Interferenza nel periodo dal 466° g al 494° g dall'inizio dei lavori, per un totale di 29 giorni lavorativi. Fasi:

- **Realizzazione della rete idrica e degli attacchi per impianto antincendio**
- **Realizzazione di impianto antintrusione/videosorveglianza**

Le lavorazioni su elencate sono eseguite rispettivamente dal 455° g al 494° g per 40 giorni lavorativi, e dal 466° g al 605° g per 140 giorni lavorativi.

Dette lavorazioni interferiscono fra loro per i seguenti periodi: dal 466° g al 494° g per 29 giorni lavorativi.

Coordinamento:

- a) Il personale non strettamente necessario alle lavorazioni dovrà allontanarsi dalla zona interessata e gli addetti dovranno adottare, se del caso, i dispositivi di protezione individuale idonei alle attività.
- b) In prossimità della zona d'intervento è necessario allontanare preventivamente tutti i materiali facilmente infiammabili; qualora i suddetti materiali non possono essere allontanati è necessario proteggerli con teli protettivi.
- c) In prossimità della zona d'intervento deve essere tenuto a disposizione un estintore portatile.
- d) Delimitare e segnalare la zona di intervento a radiazioni non ionizzanti.

2128) Interferenza nel periodo dal 466° g al 475° g dall'inizio dei lavori, per un totale di 10 giorni lavorativi. Fasi:

- **Realizzazione di contropareti e controsoffitti**
- **Realizzazione di impianto antintrusione/videosorveglianza**

Le lavorazioni su elencate sono eseguite rispettivamente dal 446° g al 475° g per 30 giorni lavorativi, e dal 466° g al 605° g per 140 giorni lavorativi.

Dette lavorazioni interferiscono fra loro per i seguenti periodi: dal 466° g al 475° g per 10 giorni lavorativi.

Coordinamento:

- a) Le operazioni di sollevamento e/o di trasporto di carichi devono avvenire evitando il passaggio dei carichi sospesi al di sopra di postazioni di lavoro.
- b) L'area sottostante la traiettoria di passaggio dei carichi deve essere opportunamente delimitata.

2129) Interferenza nel periodo dal 466° g al 494° g dall'inizio dei lavori, per un totale di 29 giorni lavorativi. Fasi:

- **Realizzazione della rete di distribuzione di impianto idrico-sanitario**
- **Realizzazione di impianto antintrusione/videosorveglianza**

Le lavorazioni su elencate sono eseguite rispettivamente dal 455° g al 494° g per 40 giorni lavorativi, e dal 466° g al 605° g per 140 giorni lavorativi.

Dette lavorazioni interferiscono fra loro per i seguenti periodi: dal 466° g al 494° g per 29 giorni lavorativi.

Coordinamento:

- a) Il personale non strettamente necessario alle lavorazioni dovrà allontanarsi dalla zona interessata e gli addetti dovranno adottare, se del caso, i dispositivi di protezione individuale idonei alle attività.
- b) In prossimità della zona d'intervento è necessario allontanare preventivamente tutti i materiali facilmente infiammabili; qualora i suddetti materiali non possono essere allontanati è necessario proteggerli con teli protettivi.
- c) In prossimità della zona d'intervento deve essere tenuto a disposizione un estintore portatile.
- d) Delimitare e segnalare la zona di intervento a radiazioni non ionizzanti.

2130) Interferenza nel periodo dal 466° g al 494° g dall'inizio dei lavori, per un totale di 29 giorni lavorativi. Fasi:

- **Realizzazione della rete di distribuzione e terminali per impianto di climatizzazione (caldo e freddo)**
- **Realizzazione di impianto antintrusione/videosorveglianza**

Le lavorazioni su elencate sono eseguite rispettivamente dal 455° g al 494° g per 40 giorni lavorativi, e dal 466° g al 605° g per 140 giorni lavorativi.

Dette lavorazioni interferiscono fra loro per i seguenti periodi: dal 466° g al 494° g per 29 giorni lavorativi.

Coordinamento:

- a) Il personale non strettamente necessario alle lavorazioni dovrà allontanarsi dalla zona interessata e gli addetti dovranno adottare, se del caso, i dispositivi di protezione individuale idonei alle attività.
- b) In prossimità della zona d'intervento è necessario allontanare preventivamente tutti i materiali facilmente infiammabili; qualora i suddetti materiali non possono essere allontanati è necessario proteggerli con teli protettivi.
- c) In prossimità della zona d'intervento deve essere tenuto a disposizione un estintore portatile.
- d) Delimitare e segnalare la zona di intervento a radiazioni non ionizzanti.

2131) Interferenza nel periodo dal 466° g al 475° g dall'inizio dei lavori, per un totale di 10 giorni lavorativi. Fasi:

- **Realizzazione di contropareti e controsoffitti**
- **Distribuzione di impianto rete dati, BMS e domotica**

Le lavorazioni su elencate sono eseguite rispettivamente dal 446° g al 475° g per 30 giorni lavorativi, e dal 466° g al 605° g per 140 giorni lavorativi.

Dette lavorazioni interferiscono fra loro per i seguenti periodi: dal 466° g al 475° g per 10 giorni lavorativi.

Coordinamento:

- a) Le operazioni di sollevamento e/o di trasporto di carichi devono avvenire evitando il passaggio dei carichi sospesi al di sopra di postazioni di lavoro.
- b) L'area sottostante la traiettoria di passaggio dei carichi deve essere opportunamente delimitata.

2132) Interferenza nel periodo dal 466° g al 475° g dall'inizio dei lavori, per un totale di 10 giorni lavorativi. Fasi:

- **Realizzazione di tramezzature interne**
- **Distribuzione di impianto rete dati, BMS e domotica**

Le lavorazioni su elencate sono eseguite rispettivamente dal 446° g al 475° g per 30 giorni lavorativi, e dal 466° g al 605° g per 140 giorni lavorativi.

Dette lavorazioni interferiscono fra loro per i seguenti periodi: dal 466° g al 475° g per 10 giorni lavorativi.

- a) Le operazioni di sollevamento e/o di trasporto di carichi devono avvenire evitando il passaggio dei carichi sospesi al di sopra di postazioni di lavoro.
- b) L'area sottostante la traiettoria di passaggio dei carichi deve essere opportunamente delimitata.
- c) Le postazioni di lavoro fisse devono essere protette da un solido impalcato sovrastante, ad altezza non maggiore di 3 metri da terra, a protezione contro la caduta di materiali.
- d) Delimitare e segnalare la zona di intervento a livello di rumorosità elevato.
- e) Utilizzo di ottoprotettori (DPI da adottare)

2133) Interferenza nel periodo dal 466° g al 494° g dall'inizio dei lavori, per un totale di 29 giorni lavorativi. Fasi:

- **Realizzazione della rete di distribuzione e terminali per impianto di climatizzazione (caldo e freddo)**
- **Distribuzione di impianto rete dati, BMS e domotica**

Le lavorazioni su elencate sono eseguite rispettivamente dal 455° g al 494° g per 40 giorni lavorativi, e dal 466° g al 605° g per 140 giorni lavorativi.

Dette lavorazioni interferiscono fra loro per i seguenti periodi: dal 466° g al 494° g per 29 giorni lavorativi.

Coordinamento:

- a) Il personale non strettamente necessario alle lavorazioni dovrà allontanarsi dalla zona interessata e gli addetti dovranno adottare, se del caso, i dispositivi di protezione individuale idonei alle attività.
- b) In prossimità della zona d'intervento è necessario allontanare preventivamente tutti i materiali facilmente infiammabili; qualora i suddetti materiali non possono essere allontanati è necessario proteggerli con teli protettivi.
- c) In prossimità della zona d'intervento deve essere tenuto a disposizione un estintore portatile.
- d) Delimitare e segnalare la zona di intervento a radiazioni non ionizzanti.

2134) Interferenza nel periodo dal 466° g al 494° g dall'inizio dei lavori, per un totale di 29 giorni lavorativi. Fasi:

- **Realizzazione della rete idrica e degli attacchi per impianto antincendio**
- **Distribuzione di impianto rete dati, BMS e domotica**

Le lavorazioni su elencate sono eseguite rispettivamente dal 455° g al 494° g per 40 giorni lavorativi, e dal 466° g al 605° g per 140 giorni lavorativi.

Dette lavorazioni interferiscono fra loro per i seguenti periodi: dal 466° g al 494° g per 29 giorni lavorativi.

Coordinamento:

- a) Il personale non strettamente necessario alle lavorazioni dovrà allontanarsi dalla zona interessata e gli addetti dovranno adottare, se del caso, i dispositivi di protezione individuale idonei alle attività.
- b) In prossimità della zona d'intervento è necessario allontanare preventivamente tutti i materiali facilmente infiammabili; qualora i suddetti materiali non possono essere allontanati è necessario proteggerli con teli protettivi.
- c) In prossimità della zona d'intervento deve essere tenuto a disposizione un estintore portatile.
- d) Delimitare e segnalare la zona di intervento a radiazioni non ionizzanti.

2135) Interferenza nel periodo dal 466° g al 494° g dall'inizio dei lavori, per un totale di 29 giorni lavorativi. Fasi:

- **Realizzazione di impianto antintrusione/videosorveglianza**
- **Montaggio di gradonata interna in acciaio**

Le lavorazioni su elencate sono eseguite rispettivamente dal 466° g al 605° g per 140 giorni lavorativi, e dal 465° g al 494° g per 30 giorni lavorativi.

Dette lavorazioni interferiscono fra loro per i seguenti periodi: dal 466° g al 494° g per 29 giorni lavorativi.

Coordinamento:

- a) La circolazione delle macchine operatrici deve avvenire utilizzando percorsi ben definiti e la velocità deve risultare ridotta a passo d'uomo.
- b) Il personale non strettamente necessario alle lavorazioni dovrà allontanarsi dalla zona interessata e gli addetti dovranno adottare, se del caso, i dispositivi di protezione individuale idonei alle attività.
- c) Utilizzo di indumenti ad alta visibilità (DPI da adottare)
- d) Le operazioni di sollevamento e/o di trasporto di carichi devono avvenire evitando il passaggio dei carichi sospesi al di sopra di postazioni di lavoro.
- e) L'area sottostante la traiettoria di passaggio dei carichi deve essere opportunamente delimitata.
- f) Utilizzo di casco (DPI da adottare)

2136) Interferenza nel periodo dal 466° g al 483° g dall'inizio dei lavori, per un totale di 18 giorni lavorativi. Fasi:

- **Formazione intonaci interni (tradizionali)**
- **Realizzazione di impianto antintrusione/videosorveglianza**

Le lavorazioni su elencate sono eseguite rispettivamente dal 464° g al 483° g per 20 giorni lavorativi, e dal 466° g al 605° g per 140 giorni lavorativi.

Dette lavorazioni interferiscono fra loro per i seguenti periodi: dal 466° g al 483° g per 18 giorni lavorativi.

Coordinamento:

- a) Le operazioni di sollevamento e/o di trasporto di carichi devono avvenire evitando il passaggio dei carichi sospesi al di sopra di postazioni di lavoro.
- b) L'area sottostante la traiettoria di passaggio dei carichi deve essere opportunamente delimitata.
- c) Le postazioni di lavoro fisse devono essere protette da un solido impalcato sovrastante, ad altezza non maggiore di 3 metri da terra, a protezione contro la caduta di materiali.
- d) Delimitare e segnalare la zona di intervento a livello di rumorosità elevato.

e) Utilizzo di otoprotettori (DPI da adottare)

2137) Interferenza nel periodo dal 466° g al 494° g dall'inizio dei lavori, per un totale di 29 giorni lavorativi. Fasi:

- **Distribuzione di impianto rete dati, BMS e domotica**
- **Realizzazione di impianto antintrusione/videosorveglianza**

Le lavorazioni su elencate sono eseguite rispettivamente dal 455° g al 494° g per 40 giorni lavorativi, e dal 466° g al 605° g per 140 giorni lavorativi.

Dette lavorazioni interferiscono fra loro per i seguenti periodi: dal 466° g al 494° g per 29 giorni lavorativi.

Coordinamento:

- a) Le attività interferenti saranno opportunamente distanziate spazialmente.
- b) Le attività interferenti saranno opportunamente distanziate temporalmente.

2138) Interferenza nel periodo dal 466° g al 483° g dall'inizio dei lavori, per un totale di 18 giorni lavorativi. Fasi:

- **Posa di pavimenti per interni in marmo**
- **Realizzazione di impianto antintrusione/videosorveglianza**

Le lavorazioni su elencate sono eseguite rispettivamente dal 464° g al 483° g per 20 giorni lavorativi, e dal 466° g al 605° g per 140 giorni lavorativi.

Dette lavorazioni interferiscono fra loro per i seguenti periodi: dal 466° g al 483° g per 18 giorni lavorativi.

Coordinamento:

- a) L'area sottostante la traiettoria di passaggio dei carichi deve essere opportunamente delimitata.
- b) Utilizzo di casco (DPI da adottare)
- c) Delimitare e segnalare la zona di intervento a livello di rumorosità elevato.
- d) Utilizzo di otoprotettori (DPI da adottare)

2139) Interferenza nel periodo dal 466° g al 470° g dall'inizio dei lavori, per un totale di 5 giorni lavorativi. Fasi:

- **Consolidamento struttura in c.a. con applicazione di rete in acciaio**
- **Realizzazione di impianto antintrusione/videosorveglianza**

Le lavorazioni su elencate sono eseguite rispettivamente dal 441° g al 470° g per 30 giorni lavorativi, e dal 466° g al 605° g per 140 giorni lavorativi.

Dette lavorazioni interferiscono fra loro per i seguenti periodi: dal 466° g al 470° g per 5 giorni lavorativi.

Coordinamento:

- a) Le operazioni di sollevamento e/o di trasporto di carichi devono avvenire evitando il passaggio dei carichi sospesi al di sopra di postazioni di lavoro.
- b) L'area sottostante la traiettoria di passaggio dei carichi deve essere opportunamente delimitata.
- c) Utilizzo di casco (DPI da adottare)
- d) Le postazioni di lavoro fisse devono essere protette da un solido impalcato sovrastante, ad altezza non maggiore di 3 metri da terra, a protezione contro la caduta di materiali.
- e) Delimitare e segnalare la zona di intervento a livello di rumorosità elevato.
- f) Utilizzo di otoprotettori (DPI da adottare)

2140) Interferenza nel periodo dal 466° g al 600° g dall'inizio dei lavori, per un totale di 135 giorni lavorativi. Fasi:

- **Applicazione di fibre in acciaio all'estradosso per consolidamento solaio**
- **Realizzazione di impianto antintrusione/videosorveglianza**

Le lavorazioni su elencate sono eseguite rispettivamente dal 441° g al 600° g per 160 giorni lavorativi, e dal 466° g al 605° g per 140 giorni lavorativi.

Dette lavorazioni interferiscono fra loro per i seguenti periodi: dal 466° g al 600° g per 135 giorni lavorativi.

Coordinamento:

- a) Le operazioni di sollevamento e/o di trasporto di carichi devono avvenire evitando il passaggio dei carichi sospesi al di sopra di postazioni di lavoro.
- b) L'area sottostante la traiettoria di passaggio dei carichi deve essere opportunamente delimitata.
- c) Utilizzo di casco (DPI da adottare)

2141) Interferenza nel periodo dal 466° g al 555° g dall'inizio dei lavori, per un totale di 90 giorni lavorativi. Fasi:

- **Formazione di massetto per pavimenti interni**
- **Applicazione di fibre in acciaio all'estradosso per consolidamento solaio**

Le lavorazioni su elencate sono eseguite rispettivamente dal 466° g al 555° g per 90 giorni lavorativi, e dal 441° g al 600° g per 160 giorni lavorativi.

Dette lavorazioni interferiscono fra loro per i seguenti periodi: dal 466° g al 555° g per 90 giorni lavorativi.

Coordinamento:

- a) Le operazioni di sollevamento e/o di trasporto di carichi devono avvenire evitando il passaggio dei carichi sospesi al di sopra di postazioni di lavoro.
- b) L'area sottostante la traiettoria di passaggio dei carichi deve essere opportunamente delimitata.
- c) La circolazione delle macchine operatrici deve avvenire utilizzando percorsi ben definiti e la velocità deve risultare ridotta a passo d'uomo.

- d) Il personale non strettamente necessario alle lavorazioni dovrà allontanarsi dalla zona interessata e gli addetti dovranno adottare, se del caso, i dispositivi di protezione individuale idonei alle attività.
- e) Utilizzo di indumenti ad alta visibilità (DPI da adottare)
- f) Le postazioni di lavoro fisse devono essere protette da un solido impalcato sovrastante, ad altezza non maggiore di 3 metri da terra, a protezione contro la caduta di materiali.
- g) Delimitare e segnalare la zona di intervento a livello di rumorosità elevato.
- h) Utilizzo di otoprotettori (DPI da adottare)
- i) Utilizzo di casco (DPI da adottare)

2142) Interferenza nel periodo dal 466° g al 600° g dall'inizio dei lavori, per un totale di 135 giorni lavorativi. Fasi:

- **Applicazione di fibre in acciaio all'estradosso per consolidamento solaio**
- **Distribuzione dell'impianto di rilevazione e allarme incendio**

Le lavorazioni su elencate sono eseguite rispettivamente dal 441° g al 600° g per 160 giorni lavorativi, e dal 466° g al 605° g per 140 giorni lavorativi.

Dette lavorazioni interferiscono fra loro per i seguenti periodi: dal 466° g al 600° g per 135 giorni lavorativi.

Coordinamento:

- a) Le operazioni di sollevamento e/o di trasporto di carichi devono avvenire evitando il passaggio dei carichi sospesi al di sopra di postazioni di lavoro.
- b) L'area sottostante la traiettoria di passaggio dei carichi deve essere opportunamente delimitata.
- c) Utilizzo di casco (DPI da adottare)

2143) Interferenza nel periodo dal 466° g al 600° g dall'inizio dei lavori, per un totale di 135 giorni lavorativi. Fasi:

- **Applicazione di fibre in acciaio all'estradosso per consolidamento solaio**
- **Distribuzione impianto illuminazione normale e di emergenza**

Le lavorazioni su elencate sono eseguite rispettivamente dal 441° g al 600° g per 160 giorni lavorativi, e dal 466° g al 605° g per 140 giorni lavorativi.

Dette lavorazioni interferiscono fra loro per i seguenti periodi: dal 466° g al 600° g per 135 giorni lavorativi.

Coordinamento:

- a) Le operazioni di sollevamento e/o di trasporto di carichi devono avvenire evitando il passaggio dei carichi sospesi al di sopra di postazioni di lavoro.
- b) L'area sottostante la traiettoria di passaggio dei carichi deve essere opportunamente delimitata.
- c) Utilizzo di casco (DPI da adottare)

2144) Interferenza nel periodo dal 466° g al 600° g dall'inizio dei lavori, per un totale di 135 giorni lavorativi. Fasi:

- **Applicazione di fibre in acciaio all'estradosso per consolidamento solaio**
- **Realizzazione della rete idrica e degli attacchi per impianto antincendio**

Le lavorazioni su elencate sono eseguite rispettivamente dal 441° g al 600° g per 160 giorni lavorativi, e dal 466° g al 605° g per 140 giorni lavorativi.

Dette lavorazioni interferiscono fra loro per i seguenti periodi: dal 466° g al 600° g per 135 giorni lavorativi.

Coordinamento:

- a) Le operazioni di sollevamento e/o di trasporto di carichi devono avvenire evitando il passaggio dei carichi sospesi al di sopra di postazioni di lavoro.
- b) L'area sottostante la traiettoria di passaggio dei carichi deve essere opportunamente delimitata.
- c) Utilizzo di casco (DPI da adottare)
- d) Il personale non strettamente necessario alle lavorazioni dovrà allontanarsi dalla zona interessata e gli addetti dovranno adottare, se del caso, i dispositivi di protezione individuale idonei alle attività.
- e) In prossimità della zona d'intervento è necessario allontanare preventivamente tutti i materiali facilmente infiammabili; qualora i suddetti materiali non possono essere allontanati è necessario proteggerli con teli protettivi.
- f) In prossimità della zona d'intervento deve essere tenuto a disposizione un estintore portatile.
- g) Delimitare e segnalare la zona di intervento a radiazioni non ionizzanti.

2145) Interferenza nel periodo dal 466° g al 600° g dall'inizio dei lavori, per un totale di 135 giorni lavorativi. Fasi:

- **Applicazione di fibre in acciaio all'estradosso per consolidamento solaio**
- **Distribuzione di impianto rete dati, BMS e domotica**

Le lavorazioni su elencate sono eseguite rispettivamente dal 441° g al 600° g per 160 giorni lavorativi, e dal 466° g al 605° g per 140 giorni lavorativi.

Dette lavorazioni interferiscono fra loro per i seguenti periodi: dal 466° g al 600° g per 135 giorni lavorativi.

Coordinamento:

- a) Le operazioni di sollevamento e/o di trasporto di carichi devono avvenire evitando il passaggio dei carichi sospesi al di sopra di postazioni di lavoro.
- b) L'area sottostante la traiettoria di passaggio dei carichi deve essere opportunamente delimitata.
- c) Utilizzo di casco (DPI da adottare)

2146) Interferenza nel periodo dal 466° g al 605° g dall'inizio dei lavori, per un totale di 140 giorni lavorativi. Fasi:

- **Impermeabilizzazione di coperture**
- **Realizzazione della rete idrica e degli attacchi per impianto antincendio**

Le lavorazioni su elencate sono eseguite rispettivamente dal 465° g al 614° g per 150 giorni lavorativi, e dal 466° g al 605° g per 140 giorni lavorativi.

Dette lavorazioni interferiscono fra loro per i seguenti periodi: dal 466° g al 605° g per 140 giorni lavorativi.

Coordinamento:

- Le operazioni di sollevamento e/o di trasporto di carichi devono avvenire evitando il passaggio dei carichi sospesi al di sopra di postazioni di lavoro.
- L'area sottostante la traiettoria di passaggio dei carichi deve essere opportunamente delimitata.
- Il personale non strettamente necessario alle lavorazioni dovrà allontanarsi dalla zona interessata e gli addetti dovranno adottare, se del caso, i dispositivi di protezione individuale idonei alle attività.
- In prossimità della zona d'intervento è necessario allontanare preventivamente tutti i materiali facilmente infiammabili; qualora i suddetti materiali non possono essere allontanati è necessario proteggerli con teli protettivi.
- In prossimità della zona d'intervento deve essere tenuto a disposizione un estintore portatile.
- Delimitare e segnalare la zona di intervento a radiazioni non ionizzanti.

2147) Interferenza nel periodo dal 466° g al 555° g dall'inizio dei lavori, per un totale di 90 giorni lavorativi. Fasi:

- **Formazione di massetto per pavimenti interni**
- **Impermeabilizzazione di coperture**

Le lavorazioni su elencate sono eseguite rispettivamente dal 466° g al 555° g per 90 giorni lavorativi, e dal 465° g al 614° g per 150 giorni lavorativi.

Dette lavorazioni interferiscono fra loro per i seguenti periodi: dal 466° g al 555° g per 90 giorni lavorativi.

Coordinamento:

- Le operazioni di sollevamento e/o di trasporto di carichi devono avvenire evitando il passaggio dei carichi sospesi al di sopra di postazioni di lavoro.
- L'area sottostante la traiettoria di passaggio dei carichi deve essere opportunamente delimitata.
- La circolazione delle macchine operatrici deve avvenire utilizzando percorsi ben definiti e la velocità deve risultare ridotta a passo d'uomo.
- Il personale non strettamente necessario alle lavorazioni dovrà allontanarsi dalla zona interessata e gli addetti dovranno adottare, se del caso, i dispositivi di protezione individuale idonei alle attività.
- Utilizzo di indumenti ad alta visibilità (DPI da adottare)
- Le postazioni di lavoro fisse devono essere protette da un solido impalcato sovrastante, ad altezza non maggiore di 3 metri da terra, a protezione contro la caduta di materiali.
- Delimitare e segnalare la zona di intervento a livello di rumorosità elevato.
- Utilizzo di otoprotettori (DPI da adottare)
- In prossimità della zona d'intervento è necessario allontanare preventivamente tutti i materiali facilmente infiammabili; qualora i suddetti materiali non possono essere allontanati è necessario proteggerli con teli protettivi.
- In prossimità della zona d'intervento deve essere tenuto a disposizione un estintore portatile.

2148) Interferenza nel periodo dal 466° g al 600° g dall'inizio dei lavori, per un totale di 135 giorni lavorativi. Fasi:

- **Applicazione di fibre in acciaio all'estradosso per consolidamento solaio**
- **Realizzazione delle canalizzazioni**

Le lavorazioni su elencate sono eseguite rispettivamente dal 441° g al 600° g per 160 giorni lavorativi, e dal 466° g al 605° g per 140 giorni lavorativi.

Dette lavorazioni interferiscono fra loro per i seguenti periodi: dal 466° g al 600° g per 135 giorni lavorativi.

Coordinamento:

- Le operazioni di sollevamento e/o di trasporto di carichi devono avvenire evitando il passaggio dei carichi sospesi al di sopra di postazioni di lavoro.
- L'area sottostante la traiettoria di passaggio dei carichi deve essere opportunamente delimitata.
- Utilizzo di casco (DPI da adottare)

2149) Interferenza nel periodo dal 466° g al 600° g dall'inizio dei lavori, per un totale di 135 giorni lavorativi. Fasi:

- **Applicazione di fibre in acciaio all'estradosso per consolidamento solaio**
- **Realizzazione della rete di distribuzione e terminali per impianto di climatizzazione (caldo e freddo)**

Le lavorazioni su elencate sono eseguite rispettivamente dal 441° g al 600° g per 160 giorni lavorativi, e dal 466° g al 605° g per 140 giorni lavorativi.

Dette lavorazioni interferiscono fra loro per i seguenti periodi: dal 466° g al 600° g per 135 giorni lavorativi.

Coordinamento:

- Le operazioni di sollevamento e/o di trasporto di carichi devono avvenire evitando il passaggio dei carichi sospesi al di sopra di postazioni di lavoro.
- L'area sottostante la traiettoria di passaggio dei carichi deve essere opportunamente delimitata.
- Utilizzo di casco (DPI da adottare)
- Il personale non strettamente necessario alle lavorazioni dovrà allontanarsi dalla zona interessata e gli addetti dovranno adottare, se del caso, i dispositivi di protezione individuale idonei alle attività.
- In prossimità della zona d'intervento è necessario allontanare preventivamente tutti i materiali facilmente infiammabili; qualora i suddetti materiali non possono essere allontanati è necessario proteggerli con teli protettivi.
- In prossimità della zona d'intervento deve essere tenuto a disposizione un estintore portatile.
- Delimitare e segnalare la zona di intervento a radiazioni non ionizzanti.

2150) Interferenza nel periodo dal 466° g al 600° g dall'inizio dei lavori, per un totale di 135 giorni lavorativi. Fasi:

- **Applicazione di fibre in acciaio all'estradosso per consolidamento solaio**
- **Realizzazione della rete di distribuzione di impianto idrico-sanitario**

Le lavorazioni su elencate sono eseguite rispettivamente dal 441° g al 600° g per 160 giorni lavorativi, e dal 466° g al 605° g per 140 giorni lavorativi.

Dette lavorazioni interferiscono fra loro per i seguenti periodi: dal 466° g al 600° g per 135 giorni lavorativi.

Coordinamento:

- Le operazioni di sollevamento e/o di trasporto di carichi devono avvenire evitando il passaggio dei carichi sospesi al di sopra di postazioni di lavoro.
- L'area sottostante la traiettoria di passaggio dei carichi deve essere opportunamente delimitata.
- Utilizzo di casco (DPI da adottare)
- Il personale non strettamente necessario alle lavorazioni dovrà allontanarsi dalla zona interessata e gli addetti dovranno adottare, se del caso, i dispositivi di protezione individuale idonei alle attività.
- In prossimità della zona d'intervento è necessario allontanare preventivamente tutti i materiali facilmente infiammabili; qualora i suddetti materiali non possono essere allontanati è necessario proteggerli con teli protettivi.
- In prossimità della zona d'intervento deve essere tenuto a disposizione un estintore portatile.
- Delimitare e segnalare la zona di intervento a radiazioni non ionizzanti.

2151) Interferenza nel periodo dal 466° g al 605° g dall'inizio dei lavori, per un totale di 140 giorni lavorativi. Fasi:

- **Impermeabilizzazione di coperture**
- **Realizzazione della rete di distribuzione e terminali per impianto di climatizzazione (caldo e freddo)**

Le lavorazioni su elencate sono eseguite rispettivamente dal 465° g al 614° g per 150 giorni lavorativi, e dal 466° g al 605° g per 140 giorni lavorativi.

Dette lavorazioni interferiscono fra loro per i seguenti periodi: dal 466° g al 605° g per 140 giorni lavorativi.

Coordinamento:

- Le operazioni di sollevamento e/o di trasporto di carichi devono avvenire evitando il passaggio dei carichi sospesi al di sopra di postazioni di lavoro.
- L'area sottostante la traiettoria di passaggio dei carichi deve essere opportunamente delimitata.
- Il personale non strettamente necessario alle lavorazioni dovrà allontanarsi dalla zona interessata e gli addetti dovranno adottare, se del caso, i dispositivi di protezione individuale idonei alle attività.
- In prossimità della zona d'intervento è necessario allontanare preventivamente tutti i materiali facilmente infiammabili; qualora i suddetti materiali non possono essere allontanati è necessario proteggerli con teli protettivi.
- In prossimità della zona d'intervento deve essere tenuto a disposizione un estintore portatile.
- Delimitare e segnalare la zona di intervento a radiazioni non ionizzanti.

2152) Interferenza nel periodo dal 466° g al 605° g dall'inizio dei lavori, per un totale di 140 giorni lavorativi. Fasi:

- **Impermeabilizzazione di coperture**
- **Distribuzione dell'impianto di rilevazione e allarme incendio**

Le lavorazioni su elencate sono eseguite rispettivamente dal 465° g al 614° g per 150 giorni lavorativi, e dal 466° g al 605° g per 140 giorni lavorativi.

Dette lavorazioni interferiscono fra loro per i seguenti periodi: dal 466° g al 605° g per 140 giorni lavorativi.

Coordinamento:

- Le operazioni di sollevamento e/o di trasporto di carichi devono avvenire evitando il passaggio dei carichi sospesi al di sopra di postazioni di lavoro.
- L'area sottostante la traiettoria di passaggio dei carichi deve essere opportunamente delimitata.
- Il personale non strettamente necessario alle lavorazioni dovrà allontanarsi dalla zona interessata e gli addetti dovranno adottare, se del caso, i dispositivi di protezione individuale idonei alle attività.
- In prossimità della zona d'intervento è necessario allontanare preventivamente tutti i materiali facilmente infiammabili; qualora i suddetti materiali non possono essere allontanati è necessario proteggerli con teli protettivi.
- In prossimità della zona d'intervento deve essere tenuto a disposizione un estintore portatile.

2153) Interferenza nel periodo dal 466° g al 605° g dall'inizio dei lavori, per un totale di 140 giorni lavorativi. Fasi:

- **Impermeabilizzazione di coperture**
- **Distribuzione impianto illuminazione normale e di emergenza**

Le lavorazioni su elencate sono eseguite rispettivamente dal 465° g al 614° g per 150 giorni lavorativi, e dal 466° g al 605° g per 140 giorni lavorativi.

Dette lavorazioni interferiscono fra loro per i seguenti periodi: dal 466° g al 605° g per 140 giorni lavorativi.

Coordinamento:

- Le operazioni di sollevamento e/o di trasporto di carichi devono avvenire evitando il passaggio dei carichi sospesi al di sopra di postazioni di lavoro.
- L'area sottostante la traiettoria di passaggio dei carichi deve essere opportunamente delimitata.
- Il personale non strettamente necessario alle lavorazioni dovrà allontanarsi dalla zona interessata e gli addetti dovranno adottare, se del caso, i dispositivi di protezione individuale idonei alle attività.
- In prossimità della zona d'intervento è necessario allontanare preventivamente tutti i materiali facilmente infiammabili; qualora i suddetti materiali non possono essere allontanati è necessario proteggerli con teli protettivi.

e) In prossimità della zona d'intervento deve essere tenuto a disposizione un estintore portatile.

2154) Interferenza nel periodo dal 466° g al 600° g dall'inizio dei lavori, per un totale di 135 giorni lavorativi. Fasi:
- Applicazione di fibre in acciaio all'estradosso per consolidamento solaio
- Distribuzione impianto FM

Le lavorazioni su elencate sono eseguite rispettivamente dal 441° g al 600° g per 160 giorni lavorativi, e dal 466° g al 605° g per 140 giorni lavorativi.

Dette lavorazioni interferiscono fra loro per i seguenti periodi: dal 466° g al 600° g per 135 giorni lavorativi.

Coordinamento:

- a) Le operazioni di sollevamento e/o di trasporto di carichi devono avvenire evitando il passaggio dei carichi sospesi al di sopra di postazioni di lavoro.
- b) L'area sottostante la traiettoria di passaggio dei carichi deve essere opportunamente delimitata.
- c) Utilizzo di casco (DPI da adottare)

2155) Interferenza nel periodo dal 466° g al 605° g dall'inizio dei lavori, per un totale di 140 giorni lavorativi. Fasi:
- Impermeabilizzazione di coperture
- Distribuzione di impianto rete dati, BMS e domotica

Le lavorazioni su elencate sono eseguite rispettivamente dal 465° g al 614° g per 150 giorni lavorativi, e dal 466° g al 605° g per 140 giorni lavorativi.

Dette lavorazioni interferiscono fra loro per i seguenti periodi: dal 466° g al 605° g per 140 giorni lavorativi.

Coordinamento:

- a) Le operazioni di sollevamento e/o di trasporto di carichi devono avvenire evitando il passaggio dei carichi sospesi al di sopra di postazioni di lavoro.
- b) L'area sottostante la traiettoria di passaggio dei carichi deve essere opportunamente delimitata.
- c) Il personale non strettamente necessario alle lavorazioni dovrà allontanarsi dalla zona interessata e gli addetti dovranno adottare, se del caso, i dispositivi di protezione individuale idonei alle attività.
- d) In prossimità della zona d'intervento è necessario allontanare preventivamente tutti i materiali facilmente infiammabili; qualora i suddetti materiali non possono essere allontanati è necessario proteggerli con teli protettivi.
- e) In prossimità della zona d'intervento deve essere tenuto a disposizione un estintore portatile.

2156) Interferenza nel periodo dal 466° g al 605° g dall'inizio dei lavori, per un totale di 140 giorni lavorativi. Fasi:
- Impermeabilizzazione di coperture
- Realizzazione di impianto antintrusione/videosorveglianza

Le lavorazioni su elencate sono eseguite rispettivamente dal 465° g al 614° g per 150 giorni lavorativi, e dal 466° g al 605° g per 140 giorni lavorativi.

Dette lavorazioni interferiscono fra loro per i seguenti periodi: dal 466° g al 605° g per 140 giorni lavorativi.

Coordinamento:

- a) Le operazioni di sollevamento e/o di trasporto di carichi devono avvenire evitando il passaggio dei carichi sospesi al di sopra di postazioni di lavoro.
- b) L'area sottostante la traiettoria di passaggio dei carichi deve essere opportunamente delimitata.
- c) Il personale non strettamente necessario alle lavorazioni dovrà allontanarsi dalla zona interessata e gli addetti dovranno adottare, se del caso, i dispositivi di protezione individuale idonei alle attività.
- d) In prossimità della zona d'intervento è necessario allontanare preventivamente tutti i materiali facilmente infiammabili; qualora i suddetti materiali non possono essere allontanati è necessario proteggerli con teli protettivi.
- e) In prossimità della zona d'intervento deve essere tenuto a disposizione un estintore portatile.

2157) Interferenza nel periodo dal 466° g al 605° g dall'inizio dei lavori, per un totale di 140 giorni lavorativi. Fasi:
- Impermeabilizzazione di coperture
- Distribuzione impianto FM

Le lavorazioni su elencate sono eseguite rispettivamente dal 465° g al 614° g per 150 giorni lavorativi, e dal 466° g al 605° g per 140 giorni lavorativi.

Dette lavorazioni interferiscono fra loro per i seguenti periodi: dal 466° g al 605° g per 140 giorni lavorativi.

Coordinamento:

- a) Le operazioni di sollevamento e/o di trasporto di carichi devono avvenire evitando il passaggio dei carichi sospesi al di sopra di postazioni di lavoro.
- b) L'area sottostante la traiettoria di passaggio dei carichi deve essere opportunamente delimitata.
- c) Il personale non strettamente necessario alle lavorazioni dovrà allontanarsi dalla zona interessata e gli addetti dovranno adottare, se del caso, i dispositivi di protezione individuale idonei alle attività.
- d) In prossimità della zona d'intervento è necessario allontanare preventivamente tutti i materiali facilmente infiammabili; qualora i suddetti materiali non possono essere allontanati è necessario proteggerli con teli protettivi.
- e) In prossimità della zona d'intervento deve essere tenuto a disposizione un estintore portatile.

2158) Interferenza nel periodo dal 466° g al 605° g dall'inizio dei lavori, per un totale di 140 giorni lavorativi. Fasi:

- Impermeabilizzazione di coperture
- Realizzazione della rete di distribuzione di impianto idrico-sanitario

Le lavorazioni su elencate sono eseguite rispettivamente dal 465° g al 614° g per 150 giorni lavorativi, e dal 466° g al 605° g per 140 giorni lavorativi.

Dette lavorazioni interferiscono fra loro per i seguenti periodi: dal 466° g al 605° g per 140 giorni lavorativi.

Coordinamento:

- Le operazioni di sollevamento e/o di trasporto di carichi devono avvenire evitando il passaggio dei carichi sospesi al di sopra di postazioni di lavoro.
- L'area sottostante la traiettoria di passaggio dei carichi deve essere opportunamente delimitata.
- Il personale non strettamente necessario alle lavorazioni dovrà allontanarsi dalla zona interessata e gli addetti dovranno adottare, se del caso, i dispositivi di protezione individuale idonei alle attività.
- In prossimità della zona d'intervento è necessario allontanare preventivamente tutti i materiali facilmente infiammabili; qualora i suddetti materiali non possono essere allontanati è necessario proteggerli con teli protettivi.
- In prossimità della zona d'intervento deve essere tenuto a disposizione un estintore portatile.
- Delimitare e segnalare la zona di intervento a radiazioni non ionizzanti.

2159) Interferenza nel periodo dal 466° g al 605° g dall'inizio dei lavori, per un totale di 140 giorni lavorativi. Fasi:

- Impermeabilizzazione di coperture
- Realizzazione delle canalizzazioni

Le lavorazioni su elencate sono eseguite rispettivamente dal 465° g al 614° g per 150 giorni lavorativi, e dal 466° g al 605° g per 140 giorni lavorativi.

Dette lavorazioni interferiscono fra loro per i seguenti periodi: dal 466° g al 605° g per 140 giorni lavorativi.

Coordinamento:

- Le operazioni di sollevamento e/o di trasporto di carichi devono avvenire evitando il passaggio dei carichi sospesi al di sopra di postazioni di lavoro.
- L'area sottostante la traiettoria di passaggio dei carichi deve essere opportunamente delimitata.
- Il personale non strettamente necessario alle lavorazioni dovrà allontanarsi dalla zona interessata e gli addetti dovranno adottare, se del caso, i dispositivi di protezione individuale idonei alle attività.
- In prossimità della zona d'intervento è necessario allontanare preventivamente tutti i materiali facilmente infiammabili; qualora i suddetti materiali non possono essere allontanati è necessario proteggerli con teli protettivi.
- In prossimità della zona d'intervento deve essere tenuto a disposizione un estintore portatile.

2160) Interferenza nel periodo dal 474° g al 493° g dall'inizio dei lavori, per un totale di 20 giorni lavorativi. Fasi:

- Tinteggiatura di superfici interne
- Distribuzione dell'impianto di rilevazione e allarme incendio

Le lavorazioni su elencate sono eseguite rispettivamente dal 474° g al 493° g per 20 giorni lavorativi, e dal 466° g al 605° g per 140 giorni lavorativi.

Dette lavorazioni interferiscono fra loro per i seguenti periodi: dal 474° g al 493° g per 20 giorni lavorativi.

Coordinamento:

- Le operazioni di sollevamento e/o di trasporto di carichi devono avvenire evitando il passaggio dei carichi sospesi al di sopra di postazioni di lavoro.
- L'area sottostante la traiettoria di passaggio dei carichi deve essere opportunamente delimitata.

2161) Interferenza nel periodo dal 474° g al 493° g dall'inizio dei lavori, per un totale di 20 giorni lavorativi. Fasi:

- Tinteggiatura di superfici interne
- Formazione di massetto per pavimenti interni

Le lavorazioni su elencate sono eseguite rispettivamente dal 474° g al 493° g per 20 giorni lavorativi, e dal 466° g al 555° g per 90 giorni lavorativi.

Dette lavorazioni interferiscono fra loro per i seguenti periodi: dal 474° g al 493° g per 20 giorni lavorativi.

Coordinamento:

- Le operazioni di sollevamento e/o di trasporto di carichi devono avvenire evitando il passaggio dei carichi sospesi al di sopra di postazioni di lavoro.
- L'area sottostante la traiettoria di passaggio dei carichi deve essere opportunamente delimitata.
- La circolazione delle macchine operatrici deve avvenire utilizzando percorsi ben definiti e la velocità deve risultare ridotta a passo d'uomo.
- Il personale non strettamente necessario alle lavorazioni dovrà allontanarsi dalla zona interessata e gli addetti dovranno adottare, se del caso, i dispositivi di protezione individuale idonei alle attività.
- Utilizzo di indumenti ad alta visibilità (DPI da adottare)
- Le postazioni di lavoro fisse devono essere protette da un solido impalcato sovrastante, ad altezza non maggiore di 3 metri da terra, a protezione contro la caduta di materiali.
- Delimitare e segnalare la zona di intervento a livello di rumorosità elevato.
- Utilizzo di otoprotettori (DPI da adottare)

2162) Interferenza nel periodo dal 474° g al 493° g dall'inizio dei lavori, per un totale di 20 giorni lavorativi. Fasi:

- Tinteggiatura di superfici interne
- Distribuzione impianto illuminazione normale e di emergenza

Le lavorazioni su elencate sono eseguite rispettivamente dal 474° g al 493° g per 20 giorni lavorativi, e dal 466° g al 605° g per 140 giorni lavorativi.

Dette lavorazioni interferiscono fra loro per i seguenti periodi: dal 474° g al 493° g per 20 giorni lavorativi.

Coordinamento:

a) Le operazioni di sollevamento e/o di trasporto di carichi devono avvenire evitando il passaggio dei carichi sospesi al di sopra di postazioni di lavoro.

b) L'area sottostante la traiettoria di passaggio dei carichi deve essere opportunamente delimitata.

2163) Interferenza nel periodo dal 474° g al 483° g dall'inizio dei lavori, per un totale di 10 giorni lavorativi. Fasi:

- Tinteggiatura di superfici interne

- Posa di pavimenti per interni in marmo

Le lavorazioni su elencate sono eseguite rispettivamente dal 474° g al 493° g per 20 giorni lavorativi, e dal 464° g al 483° g per 20 giorni lavorativi.

Dette lavorazioni interferiscono fra loro per i seguenti periodi: dal 474° g al 483° g per 10 giorni lavorativi.

Coordinamento:

a) Delimitare e segnalare la zona di intervento a livello di rumorosità elevato.

b) Utilizzo di otoprotettori (DPI da adottare)

c) Le operazioni di sollevamento e/o di trasporto di carichi devono avvenire evitando il passaggio dei carichi sospesi al di sopra di postazioni di lavoro.

d) L'area sottostante la traiettoria di passaggio dei carichi deve essere opportunamente delimitata.

e) Utilizzo di casco (DPI da adottare)

2164) Interferenza nel periodo dal 474° g al 493° g dall'inizio dei lavori, per un totale di 20 giorni lavorativi. Fasi:

- Tinteggiatura di superfici interne

- Distribuzione di impianto rete dati, BMS e domotica

Le lavorazioni su elencate sono eseguite rispettivamente dal 474° g al 493° g per 20 giorni lavorativi, e dal 466° g al 605° g per 140 giorni lavorativi.

Dette lavorazioni interferiscono fra loro per i seguenti periodi: dal 474° g al 493° g per 20 giorni lavorativi.

Coordinamento:

a) Le operazioni di sollevamento e/o di trasporto di carichi devono avvenire evitando il passaggio dei carichi sospesi al di sopra di postazioni di lavoro.

b) L'area sottostante la traiettoria di passaggio dei carichi deve essere opportunamente delimitata.

2165) Interferenza nel periodo dal 474° g al 483° g dall'inizio dei lavori, per un totale di 10 giorni lavorativi. Fasi:

- Tinteggiatura di superfici interne

- Formazione intonaci interni (tradizionali)

Le lavorazioni su elencate sono eseguite rispettivamente dal 474° g al 493° g per 20 giorni lavorativi, e dal 464° g al 483° g per 20 giorni lavorativi.

Dette lavorazioni interferiscono fra loro per i seguenti periodi: dal 474° g al 483° g per 10 giorni lavorativi.

Coordinamento:

a) Le postazioni di lavoro fisse devono essere protette da un solido impalcato sovrastante, ad altezza non maggiore di 3 metri da terra, a protezione contro la caduta di materiali.

b) Delimitare e segnalare la zona di intervento a livello di rumorosità elevato.

c) Utilizzo di otoprotettori (DPI da adottare)

d) Le operazioni di sollevamento e/o di trasporto di carichi devono avvenire evitando il passaggio dei carichi sospesi al di sopra di postazioni di lavoro.

e) L'area sottostante la traiettoria di passaggio dei carichi deve essere opportunamente delimitata.

2166) Interferenza nel periodo dal 474° g al 493° g dall'inizio dei lavori, per un totale di 20 giorni lavorativi. Fasi:

- Tinteggiatura di superfici interne

- Realizzazione di impianto antintrusione/videosorveglianza

Le lavorazioni su elencate sono eseguite rispettivamente dal 474° g al 493° g per 20 giorni lavorativi, e dal 466° g al 605° g per 140 giorni lavorativi.

Dette lavorazioni interferiscono fra loro per i seguenti periodi: dal 474° g al 493° g per 20 giorni lavorativi.

Coordinamento:

a) Le operazioni di sollevamento e/o di trasporto di carichi devono avvenire evitando il passaggio dei carichi sospesi al di sopra di postazioni di lavoro.

b) L'area sottostante la traiettoria di passaggio dei carichi deve essere opportunamente delimitata.

2167) Interferenza nel periodo dal 474° g al 493° g dall'inizio dei lavori, per un totale di 20 giorni lavorativi. Fasi:

- Tinteggiatura di superfici interne

- Impermeabilizzazione di coperture

Le lavorazioni su elencate sono eseguite rispettivamente dal 474° g al 493° g per 20 giorni lavorativi, e dal 465° g al 614° g per 150

giorni lavorativi.

Dette lavorazioni interferiscono fra loro per i seguenti periodi: dal 474° g al 493° g per 20 giorni lavorativi.

Coordinamento:

- a) Le operazioni di sollevamento e/o di trasporto di carichi devono avvenire evitando il passaggio dei carichi sospesi al di sopra di postazioni di lavoro.
- b) L'area sottostante la traiettoria di passaggio dei carichi deve essere opportunamente delimitata.
- c) Il personale non strettamente necessario alle lavorazioni dovrà allontanarsi dalla zona interessata e gli addetti dovranno adottare, se del caso, i dispositivi di protezione individuale idonei alle attività.
- d) In prossimità della zona d'intervento è necessario allontanare preventivamente tutti i materiali facilmente infiammabili; qualora i suddetti materiali non possono essere allontanati è necessario proteggerli con teli protettivi.
- e) In prossimità della zona d'intervento deve essere tenuto a disposizione un estintore portatile.

2168) Interferenza nel periodo dal 474° g al 493° g dall'inizio dei lavori, per un totale di 20 giorni lavorativi. Fasi:

- **Tinteggiatura di superfici interne**
- **Distribuzione impianto FM**

Le lavorazioni su elencate sono eseguite rispettivamente dal 474° g al 493° g per 20 giorni lavorativi, e dal 455° g al 494° g per 40 giorni lavorativi.

Dette lavorazioni interferiscono fra loro per i seguenti periodi: dal 474° g al 493° g per 20 giorni lavorativi.

Coordinamento:

- a) Le operazioni di sollevamento e/o di trasporto di carichi devono avvenire evitando il passaggio dei carichi sospesi al di sopra di postazioni di lavoro.
- b) L'area sottostante la traiettoria di passaggio dei carichi deve essere opportunamente delimitata.

2169) Interferenza nel periodo dal 474° g al 493° g dall'inizio dei lavori, per un totale di 20 giorni lavorativi. Fasi:

- **Tinteggiatura di superfici interne**
- **Realizzazione delle canalizzazioni**

Le lavorazioni su elencate sono eseguite rispettivamente dal 474° g al 493° g per 20 giorni lavorativi, e dal 455° g al 494° g per 40 giorni lavorativi.

Dette lavorazioni interferiscono fra loro per i seguenti periodi: dal 474° g al 493° g per 20 giorni lavorativi.

Coordinamento:

- a) Le operazioni di sollevamento e/o di trasporto di carichi devono avvenire evitando il passaggio dei carichi sospesi al di sopra di postazioni di lavoro.
- b) L'area sottostante la traiettoria di passaggio dei carichi deve essere opportunamente delimitata.

2170) Interferenza nel periodo dal 474° g al 493° g dall'inizio dei lavori, per un totale di 20 giorni lavorativi. Fasi:

- **Tinteggiatura di superfici interne**
- **Distribuzione impianto illuminazione normale e di emergenza**

Le lavorazioni su elencate sono eseguite rispettivamente dal 474° g al 493° g per 20 giorni lavorativi, e dal 455° g al 494° g per 40 giorni lavorativi.

Dette lavorazioni interferiscono fra loro per i seguenti periodi: dal 474° g al 493° g per 20 giorni lavorativi.

Coordinamento:

- a) Le operazioni di sollevamento e/o di trasporto di carichi devono avvenire evitando il passaggio dei carichi sospesi al di sopra di postazioni di lavoro.
- b) L'area sottostante la traiettoria di passaggio dei carichi deve essere opportunamente delimitata.

2171) Interferenza nel periodo dal 474° g al 493° g dall'inizio dei lavori, per un totale di 20 giorni lavorativi. Fasi:

- **Tinteggiatura di superfici interne**
- **Realizzazione di impianto antintrusione/videosorveglianza**

Le lavorazioni su elencate sono eseguite rispettivamente dal 474° g al 493° g per 20 giorni lavorativi, e dal 455° g al 494° g per 40 giorni lavorativi.

Dette lavorazioni interferiscono fra loro per i seguenti periodi: dal 474° g al 493° g per 20 giorni lavorativi.

Coordinamento:

- a) Le operazioni di sollevamento e/o di trasporto di carichi devono avvenire evitando il passaggio dei carichi sospesi al di sopra di postazioni di lavoro.
- b) L'area sottostante la traiettoria di passaggio dei carichi deve essere opportunamente delimitata.

2172) Interferenza nel periodo dal 474° g al 493° g dall'inizio dei lavori, per un totale di 20 giorni lavorativi. Fasi:

- **Tinteggiatura di superfici interne**
- **Distribuzione dell'impianto di rilevazione e allarme incendio**

Le lavorazioni su elencate sono eseguite rispettivamente dal 474° g al 493° g per 20 giorni lavorativi, e dal 455° g al 494° g per 40 giorni lavorativi.

Dette lavorazioni interferiscono fra loro per i seguenti periodi: dal 474° g al 493° g per 20 giorni lavorativi.

Coordinamento:

- a) Le operazioni di sollevamento e/o di trasporto di carichi devono avvenire evitando il passaggio dei carichi sospesi al di sopra di postazioni di lavoro.
b) L'area sottostante la traiettoria di passaggio dei carichi deve essere opportunamente delimitata.

2173) Interferenza nel periodo dal 474° g al 475° g dall'inizio dei lavori, per un totale di 2 giorni lavorativi. Fasi:

- **Realizzazione di contropareti e controsoffitti**
- **Tinteggiatura di superfici interne**

Le lavorazioni su elencate sono eseguite rispettivamente dal 446° g al 475° g per 30 giorni lavorativi, e dal 474° g al 493° g per 20 giorni lavorativi.

Dette lavorazioni interferiscono fra loro per i seguenti periodi: dal 474° g al 475° g per 2 giorni lavorativi.

Coordinamento:

- a) Le operazioni di sollevamento e/o di trasporto di carichi devono avvenire evitando il passaggio dei carichi sospesi al di sopra di postazioni di lavoro.
b) L'area sottostante la traiettoria di passaggio dei carichi deve essere opportunamente delimitata.

2174) Interferenza nel periodo dal 474° g al 475° g dall'inizio dei lavori, per un totale di 2 giorni lavorativi. Fasi:

- **Realizzazione di tramezzature interne**
- **Tinteggiatura di superfici interne**

Le lavorazioni su elencate sono eseguite rispettivamente dal 446° g al 475° g per 30 giorni lavorativi, e dal 474° g al 493° g per 20 giorni lavorativi.

Dette lavorazioni interferiscono fra loro per i seguenti periodi: dal 474° g al 475° g per 2 giorni lavorativi.

Coordinamento:

- a) Le postazioni di lavoro fisse devono essere protette da un solido impalcato sovrastante, ad altezza non maggiore di 3 metri da terra, a protezione contro la caduta di materiali.
b) Delimitare e segnalare la zona di intervento a livello di rumorosità elevato.
c) Utilizzo di otoprotettori (DPI da adottare)
d) Le operazioni di sollevamento e/o di trasporto di carichi devono avvenire evitando il passaggio dei carichi sospesi al di sopra di postazioni di lavoro.
e) L'area sottostante la traiettoria di passaggio dei carichi deve essere opportunamente delimitata.

2175) Interferenza nel periodo dal 474° g al 493° g dall'inizio dei lavori, per un totale di 20 giorni lavorativi. Fasi:

- **Tinteggiatura di superfici interne**
- **Realizzazione della rete idrica e degli attacchi per impianto antincendio**

Le lavorazioni su elencate sono eseguite rispettivamente dal 474° g al 493° g per 20 giorni lavorativi, e dal 455° g al 494° g per 40 giorni lavorativi.

Dette lavorazioni interferiscono fra loro per i seguenti periodi: dal 474° g al 493° g per 20 giorni lavorativi.

Coordinamento:

- a) In prossimità della zona d'intervento è necessario allontanare preventivamente tutti i materiali facilmente infiammabili; qualora i suddetti materiali non possono essere allontanati è necessario proteggerli con teli protettivi.
b) In prossimità della zona d'intervento deve essere tenuto a disposizione un estintore portatile.
c) Delimitare e segnalare la zona di intervento a radiazioni non ionizzanti.
d) Le operazioni di sollevamento e/o di trasporto di carichi devono avvenire evitando il passaggio dei carichi sospesi al di sopra di postazioni di lavoro.
e) L'area sottostante la traiettoria di passaggio dei carichi deve essere opportunamente delimitata.
f) Il personale non strettamente necessario alle lavorazioni dovrà allontanarsi dalla zona interessata e gli addetti dovranno adottare, se del caso, i dispositivi di protezione individuale idonei alle attività.

2176) Interferenza nel periodo dal 474° g al 493° g dall'inizio dei lavori, per un totale di 20 giorni lavorativi. Fasi:

- **Tinteggiatura di superfici interne**
- **Realizzazione della rete di distribuzione di impianto idrico-sanitario**

Le lavorazioni su elencate sono eseguite rispettivamente dal 474° g al 493° g per 20 giorni lavorativi, e dal 455° g al 494° g per 40 giorni lavorativi.

Dette lavorazioni interferiscono fra loro per i seguenti periodi: dal 474° g al 493° g per 20 giorni lavorativi.

Coordinamento:

- a) In prossimità della zona d'intervento è necessario allontanare preventivamente tutti i materiali facilmente infiammabili; qualora i suddetti materiali non possono essere allontanati è necessario proteggerli con teli protettivi.
b) In prossimità della zona d'intervento deve essere tenuto a disposizione un estintore portatile.
c) Delimitare e segnalare la zona di intervento a radiazioni non ionizzanti.
d) Le operazioni di sollevamento e/o di trasporto di carichi devono avvenire evitando il passaggio dei carichi sospesi al di sopra di postazioni di lavoro.
e) L'area sottostante la traiettoria di passaggio dei carichi deve essere opportunamente delimitata.
f) Il personale non strettamente necessario alle lavorazioni dovrà allontanarsi dalla zona interessata e gli addetti dovranno adottare, se del caso, i dispositivi di protezione individuale idonei alle attività.

2177) Interferenza nel periodo dal 474° g al 493° g dall'inizio dei lavori, per un totale di 20 giorni lavorativi. Fasi:

- **Tinteggiatura di superfici interne**
- **Realizzazione della rete di distribuzione e terminali per impianto di climatizzazione (caldo e freddo)**

Le lavorazioni su elencate sono eseguite rispettivamente dal 474° g al 493° g per 20 giorni lavorativi, e dal 455° g al 494° g per 40 giorni lavorativi.

Dette lavorazioni interferiscono fra loro per i seguenti periodi: dal 474° g al 493° g per 20 giorni lavorativi.

Coordinamento:

- In prossimità della zona d'intervento è necessario allontanare preventivamente tutti i materiali facilmente infiammabili; qualora i suddetti materiali non possono essere allontanati è necessario proteggerli con teli protettivi.
- In prossimità della zona d'intervento deve essere tenuto a disposizione un estintore portatile.
- Delimitare e segnalare la zona di intervento a radiazioni non ionizzanti.
- Le operazioni di sollevamento e/o di trasporto di carichi devono avvenire evitando il passaggio dei carichi sospesi al di sopra di postazioni di lavoro.
- L'area sottostante la traiettoria di passaggio dei carichi deve essere opportunamente delimitata.
- Il personale non strettamente necessario alle lavorazioni dovrà allontanarsi dalla zona interessata e gli addetti dovranno adottare, se del caso, i dispositivi di protezione individuale idonei alle attività.

2178) Interferenza nel periodo dal 474° g al 493° g dall'inizio dei lavori, per un totale di 20 giorni lavorativi. Fasi:

- **Tinteggiatura di superfici interne**
- **Applicazione di fibre in acciaio all'intradosso per consolidamento solaio**

Le lavorazioni su elencate sono eseguite rispettivamente dal 474° g al 493° g per 20 giorni lavorativi, e dal 453° g al 602° g per 150 giorni lavorativi.

Dette lavorazioni interferiscono fra loro per i seguenti periodi: dal 474° g al 493° g per 20 giorni lavorativi.

Coordinamento:

- Le operazioni di sollevamento e/o di trasporto di carichi devono avvenire evitando il passaggio dei carichi sospesi al di sopra di postazioni di lavoro.
- L'area sottostante la traiettoria di passaggio dei carichi deve essere opportunamente delimitata.
- La circolazione delle macchine operatrici deve avvenire utilizzando percorsi ben definiti e la velocità deve risultare ridotta a passo d'uomo.
- Il personale non strettamente necessario alle lavorazioni dovrà allontanarsi dalla zona interessata e gli addetti dovranno adottare, se del caso, i dispositivi di protezione individuale idonei alle attività.
- L'area sottostante la zona operativa del cestello deve essere opportunamente delimitata.
- Utilizzo di casco (DPI da adottare)
- Utilizzo di indumenti ad alta visibilità (DPI da adottare)

2179) Interferenza nel periodo dal 474° g al 493° g dall'inizio dei lavori, per un totale di 20 giorni lavorativi. Fasi:

- **Tinteggiatura di superfici interne**
- **Realizzazione della rete di distribuzione e terminali per impianto di climatizzazione (caldo e freddo)**

Le lavorazioni su elencate sono eseguite rispettivamente dal 474° g al 493° g per 20 giorni lavorativi, e dal 466° g al 605° g per 140 giorni lavorativi.

Dette lavorazioni interferiscono fra loro per i seguenti periodi: dal 474° g al 493° g per 20 giorni lavorativi.

Coordinamento:

- Le operazioni di sollevamento e/o di trasporto di carichi devono avvenire evitando il passaggio dei carichi sospesi al di sopra di postazioni di lavoro.
- L'area sottostante la traiettoria di passaggio dei carichi deve essere opportunamente delimitata.
- Il personale non strettamente necessario alle lavorazioni dovrà allontanarsi dalla zona interessata e gli addetti dovranno adottare, se del caso, i dispositivi di protezione individuale idonei alle attività.
- In prossimità della zona d'intervento è necessario allontanare preventivamente tutti i materiali facilmente infiammabili; qualora i suddetti materiali non possono essere allontanati è necessario proteggerli con teli protettivi.
- In prossimità della zona d'intervento deve essere tenuto a disposizione un estintore portatile.
- Delimitare e segnalare la zona di intervento a radiazioni non ionizzanti.

2180) Interferenza nel periodo dal 474° g al 493° g dall'inizio dei lavori, per un totale di 20 giorni lavorativi. Fasi:

- **Tinteggiatura di superfici interne**
- **Realizzazione della rete di distribuzione di impianto idrico-sanitario**

Le lavorazioni su elencate sono eseguite rispettivamente dal 474° g al 493° g per 20 giorni lavorativi, e dal 466° g al 605° g per 140 giorni lavorativi.

Dette lavorazioni interferiscono fra loro per i seguenti periodi: dal 474° g al 493° g per 20 giorni lavorativi.

Coordinamento:

- Le operazioni di sollevamento e/o di trasporto di carichi devono avvenire evitando il passaggio dei carichi sospesi al di sopra di postazioni di lavoro.
- L'area sottostante la traiettoria di passaggio dei carichi deve essere opportunamente delimitata.
- Il personale non strettamente necessario alle lavorazioni dovrà allontanarsi dalla zona interessata e gli addetti dovranno adottare, se del caso, i dispositivi di protezione individuale idonei alle attività.
- In prossimità della zona d'intervento è necessario allontanare preventivamente tutti i materiali facilmente infiammabili; qualora i suddetti materiali non possono essere allontanati è necessario proteggerli con teli protettivi.
- In prossimità della zona d'intervento deve essere tenuto a disposizione un estintore portatile.
- Delimitare e segnalare la zona di intervento a radiazioni non ionizzanti.

2181) Interferenza nel periodo dal 474° g al 493° g dall'inizio dei lavori, per un totale di 20 giorni lavorativi. Fasi:

- **Tinteggiatura di superfici interne**
- **Distribuzione impianto FM**

Le lavorazioni su elencate sono eseguite rispettivamente dal 474° g al 493° g per 20 giorni lavorativi, e dal 466° g al 605° g per 140 giorni lavorativi.

Dette lavorazioni interferiscono fra loro per i seguenti periodi: dal 474° g al 493° g per 20 giorni lavorativi.

Coordinamento:

- Le operazioni di sollevamento e/o di trasporto di carichi devono avvenire evitando il passaggio dei carichi sospesi al di sopra di postazioni di lavoro.
- L'area sottostante la traiettoria di passaggio dei carichi deve essere opportunamente delimitata.

2182) Interferenza nel periodo dal 474° g al 493° g dall'inizio dei lavori, per un totale di 20 giorni lavorativi. Fasi:

- **Tinteggiatura di superfici interne**
- **Realizzazione delle canalizzazioni**

Le lavorazioni su elencate sono eseguite rispettivamente dal 474° g al 493° g per 20 giorni lavorativi, e dal 466° g al 605° g per 140 giorni lavorativi.

Dette lavorazioni interferiscono fra loro per i seguenti periodi: dal 474° g al 493° g per 20 giorni lavorativi.

Coordinamento:

- Le operazioni di sollevamento e/o di trasporto di carichi devono avvenire evitando il passaggio dei carichi sospesi al di sopra di postazioni di lavoro.
- L'area sottostante la traiettoria di passaggio dei carichi deve essere opportunamente delimitata.

2183) Interferenza nel periodo dal 474° g al 493° g dall'inizio dei lavori, per un totale di 20 giorni lavorativi. Fasi:

- **Tinteggiatura di superfici interne**
- **Montaggio di gradonata interna in acciaio**

Le lavorazioni su elencate sono eseguite rispettivamente dal 474° g al 493° g per 20 giorni lavorativi, e dal 465° g al 494° g per 30 giorni lavorativi.

Dette lavorazioni interferiscono fra loro per i seguenti periodi: dal 474° g al 493° g per 20 giorni lavorativi.

Coordinamento:

- Le operazioni di sollevamento e/o di trasporto di carichi devono avvenire evitando il passaggio dei carichi sospesi al di sopra di postazioni di lavoro.
- L'area sottostante la traiettoria di passaggio dei carichi deve essere opportunamente delimitata.
- La circolazione delle macchine operatrici deve avvenire utilizzando percorsi ben definiti e la velocità deve risultare ridotta a passo d'uomo.
- Il personale non strettamente necessario alle lavorazioni dovrà allontanarsi dalla zona interessata e gli addetti dovranno adottare, se del caso, i dispositivi di protezione individuale idonei alle attività.
- Utilizzo di indumenti ad alta visibilità (DPI da adottare)
- Utilizzo di casco (DPI da adottare)

2184) Interferenza nel periodo dal 474° g al 493° g dall'inizio dei lavori, per un totale di 20 giorni lavorativi. Fasi:

- **Tinteggiatura di superfici interne**
- **Distribuzione di impianto rete dati, BMS e domotica**

Le lavorazioni su elencate sono eseguite rispettivamente dal 474° g al 493° g per 20 giorni lavorativi, e dal 455° g al 494° g per 40 giorni lavorativi.

Dette lavorazioni interferiscono fra loro per i seguenti periodi: dal 474° g al 493° g per 20 giorni lavorativi.

Coordinamento:

- Le operazioni di sollevamento e/o di trasporto di carichi devono avvenire evitando il passaggio dei carichi sospesi al di sopra di postazioni di lavoro.
- L'area sottostante la traiettoria di passaggio dei carichi deve essere opportunamente delimitata.

2185) Interferenza nel periodo dal 474° g al 493° g dall'inizio dei lavori, per un totale di 20 giorni lavorativi. Fasi:

- **Tinteggiatura di superfici interne**
- **Rimozione di copertura bituminosa contenente amianto**

Le lavorazioni su elencate sono eseguite rispettivamente dal 474° g al 493° g per 20 giorni lavorativi, e dal 365° g al 544° g per 180 giorni lavorativi.

Dette lavorazioni interferiscono fra loro per i seguenti periodi: dal 474° g al 493° g per 20 giorni lavorativi.

Coordinamento:

- Le operazioni di sollevamento e/o di trasporto di carichi devono avvenire evitando il passaggio dei carichi sospesi al di sopra di postazioni di lavoro.
- L'area sottostante la traiettoria di passaggio dei carichi deve essere opportunamente delimitata.
- La circolazione delle macchine operatrici deve avvenire utilizzando percorsi ben definiti e la velocità deve risultare ridotta a passo d'uomo.
- Il personale non strettamente necessario alle lavorazioni dovrà allontanarsi dalla zona interessata e gli addetti dovranno adottare, se del caso, i dispositivi di protezione individuale idonei alle attività.
- Durante il trasporto di materiale sfuso ad elevata polverosità è necessario provvedere ad inumidire i materiali stessi per limitare la formazione di

polveri.

f) Utilizzo di indumenti ad alta visibilità (DPI da adottare)

g) Utilizzo di maschera antipolvere (DPI da adottare)

h) Utilizzo di casco (DPI da adottare)

2186) Interferenza nel periodo dal 474° g al 493° g dall'inizio dei lavori, per un totale di 20 giorni lavorativi. Fasi:

- Tinteggiatura di superfici interne

- Realizzazione della rete idrica e degli attacchi per impianto antincendio

Le lavorazioni su elencate sono eseguite rispettivamente dal 474° g al 493° g per 20 giorni lavorativi, e dal 466° g al 605° g per 140 giorni lavorativi.

Dette lavorazioni interferiscono fra loro per i seguenti periodi: dal 474° g al 493° g per 20 giorni lavorativi.

Coordinamento:

a) Le operazioni di sollevamento e/o di trasporto di carichi devono avvenire evitando il passaggio dei carichi sospesi al di sopra di postazioni di lavoro.

b) L'area sottostante la traiettoria di passaggio dei carichi deve essere opportunamente delimitata.

c) Il personale non strettamente necessario alle lavorazioni dovrà allontanarsi dalla zona interessata e gli addetti dovranno adottare, se del caso, i dispositivi di protezione individuale idonei alle attività.

d) In prossimità della zona d'intervento è necessario allontanare preventivamente tutti i materiali facilmente infiammabili; qualora i suddetti materiali non possono essere allontanati è necessario proteggerli con teli protettivi.

e) In prossimità della zona d'intervento deve essere tenuto a disposizione un estintore portatile.

f) Delimitare e segnalare la zona di intervento a radiazioni non ionizzanti.

2187) Interferenza nel periodo dal 474° g al 493° g dall'inizio dei lavori, per un totale di 20 giorni lavorativi. Fasi:

- Tinteggiatura di superfici interne

- Applicazione di fibre in acciaio all'estradosso per consolidamento solaio

Le lavorazioni su elencate sono eseguite rispettivamente dal 474° g al 493° g per 20 giorni lavorativi, e dal 441° g al 600° g per 160 giorni lavorativi.

Dette lavorazioni interferiscono fra loro per i seguenti periodi: dal 474° g al 493° g per 20 giorni lavorativi.

Coordinamento:

a) Le operazioni di sollevamento e/o di trasporto di carichi devono avvenire evitando il passaggio dei carichi sospesi al di sopra di postazioni di lavoro.

b) L'area sottostante la traiettoria di passaggio dei carichi deve essere opportunamente delimitata.

c) Utilizzo di casco (DPI da adottare)

2188) Interferenza nel periodo dal 475° g al 504° g dall'inizio dei lavori, per un totale di 30 giorni lavorativi. Fasi:

- Distribuzione di impianto rete dati, BMS e domotica

- Fornitura e posa in opera di arredi

Le lavorazioni su elencate sono eseguite rispettivamente dal 466° g al 605° g per 140 giorni lavorativi, e dal 475° g al 504° g per 30 giorni lavorativi.

Dette lavorazioni interferiscono fra loro per i seguenti periodi: dal 475° g al 504° g per 30 giorni lavorativi.

Coordinamento:

a) La circolazione delle macchine operatrici deve avvenire utilizzando percorsi ben definiti e la velocità deve risultare ridotta a passo d'uomo.

b) Il personale non strettamente necessario alle lavorazioni dovrà allontanarsi dalla zona interessata e gli addetti dovranno adottare, se del caso, i dispositivi di protezione individuale idonei alle attività.

c) Durante il trasporto di materiale sfuso ad elevata polverosità è necessario provvedere ad inumidire i materiali stessi per limitare la formazione di polveri.

d) Utilizzo di indumenti ad alta visibilità (DPI da adottare)

e) Utilizzo di maschera antipolvere (DPI da adottare)

f) Le operazioni di sollevamento e/o di trasporto di carichi devono avvenire evitando il passaggio dei carichi sospesi al di sopra di postazioni di lavoro.

g) L'area sottostante la traiettoria di passaggio dei carichi deve essere opportunamente delimitata.

h) Utilizzo di casco (DPI da adottare)

i) Delimitare e segnalare la zona di intervento a livello di rumorosità elevato.

j) Utilizzo di otoprotettori (DPI da adottare)

2189) Interferenza nel periodo dal 475° g al 494° g dall'inizio dei lavori, per un totale di 20 giorni lavorativi. Fasi:

- Montaggio di gradonata interna in acciaio

- Fornitura e posa in opera di arredi

Le lavorazioni su elencate sono eseguite rispettivamente dal 465° g al 494° g per 30 giorni lavorativi, e dal 475° g al 504° g per 30 giorni lavorativi.

Dette lavorazioni interferiscono fra loro per i seguenti periodi: dal 475° g al 494° g per 20 giorni lavorativi.

Coordinamento:

a) La circolazione delle macchine operatrici deve avvenire utilizzando percorsi ben definiti e la velocità deve risultare ridotta a passo d'uomo.

b) Il personale non strettamente necessario alle lavorazioni dovrà allontanarsi dalla zona interessata e gli addetti dovranno adottare, se del caso, i dispositivi di protezione individuale idonei alle attività.

c) Utilizzo di indumenti ad alta visibilità (DPI da adottare)

d) Le operazioni di sollevamento e/o di trasporto di carichi devono avvenire evitando il passaggio dei carichi sospesi al di sopra di postazioni di

- lavoro.
- e) L'area sottostante la traiettoria di passaggio dei carichi deve essere opportunamente delimitata.
 - f) Utilizzo di casco (DPI da adottare)
 - g) Durante il trasporto di materiale sfuso ad elevata polverosità è necessario provvedere ad inumidire i materiali stessi per limitare la formazione di polveri.
 - h) Utilizzo di maschera antipolvere (DPI da adottare)
 - i) Delimitare e segnalare la zona di intervento a livello di rumorosità elevato.
 - j) Utilizzo di otoprotettori (DPI da adottare)

2190) Interferenza nel periodo dal 475° g al 504° g dall'inizio dei lavori, per un totale di 30 giorni lavorativi. Fasi:

- **Rimozione di copertura bituminosa contenente amianto**
- **Fornitura e posa in opera di arredi**

Le lavorazioni su elencate sono eseguite rispettivamente dal 365° g al 544° g per 180 giorni lavorativi, e dal 475° g al 504° g per 30 giorni lavorativi.

Dette lavorazioni interferiscono fra loro per i seguenti periodi: dal 475° g al 504° g per 30 giorni lavorativi.

Coordinamento:

- a) La circolazione delle macchine operatrici deve avvenire utilizzando percorsi ben definiti e la velocità deve risultare ridotta a passo d'uomo.
- b) Il personale non strettamente necessario alle lavorazioni dovrà allontanarsi dalla zona interessata e gli addetti dovranno adottare, se del caso, i dispositivi di protezione individuale idonei alle attività.
- c) Durante il trasporto di materiale sfuso ad elevata polverosità è necessario provvedere ad inumidire i materiali stessi per limitare la formazione di polveri.
- d) Utilizzo di indumenti ad alta visibilità (DPI da adottare)
- e) Utilizzo di maschera antipolvere (DPI da adottare)
- f) Le operazioni di sollevamento e/o di trasporto di carichi devono avvenire evitando il passaggio dei carichi sospesi al di sopra di postazioni di lavoro.
- g) L'area sottostante la traiettoria di passaggio dei carichi deve essere opportunamente delimitata.
- h) Utilizzo di casco (DPI da adottare)
- i) Delimitare e segnalare la zona di intervento a livello di rumorosità elevato.
- j) Utilizzo di otoprotettori (DPI da adottare)

2191) Interferenza nel periodo dal 475° g al 504° g dall'inizio dei lavori, per un totale di 30 giorni lavorativi. Fasi:

- **Realizzazione di impianto antintrusione/videosorveglianza**
- **Fornitura e posa in opera di arredi**

Le lavorazioni su elencate sono eseguite rispettivamente dal 466° g al 605° g per 140 giorni lavorativi, e dal 475° g al 504° g per 30 giorni lavorativi.

Dette lavorazioni interferiscono fra loro per i seguenti periodi: dal 475° g al 504° g per 30 giorni lavorativi.

Coordinamento:

- a) La circolazione delle macchine operatrici deve avvenire utilizzando percorsi ben definiti e la velocità deve risultare ridotta a passo d'uomo.
- b) Il personale non strettamente necessario alle lavorazioni dovrà allontanarsi dalla zona interessata e gli addetti dovranno adottare, se del caso, i dispositivi di protezione individuale idonei alle attività.
- c) Durante il trasporto di materiale sfuso ad elevata polverosità è necessario provvedere ad inumidire i materiali stessi per limitare la formazione di polveri.
- d) Utilizzo di indumenti ad alta visibilità (DPI da adottare)
- e) Utilizzo di maschera antipolvere (DPI da adottare)
- f) Le operazioni di sollevamento e/o di trasporto di carichi devono avvenire evitando il passaggio dei carichi sospesi al di sopra di postazioni di lavoro.
- g) L'area sottostante la traiettoria di passaggio dei carichi deve essere opportunamente delimitata.
- h) Utilizzo di casco (DPI da adottare)
- i) Delimitare e segnalare la zona di intervento a livello di rumorosità elevato.
- j) Utilizzo di otoprotettori (DPI da adottare)

2192) Interferenza nel periodo dal 475° g al 494° g dall'inizio dei lavori, per un totale di 20 giorni lavorativi. Fasi:

- **Distribuzione dell'impianto di rilevazione e allarme incendio**
- **Fornitura e posa in opera di arredi**

Le lavorazioni su elencate sono eseguite rispettivamente dal 455° g al 494° g per 40 giorni lavorativi, e dal 475° g al 504° g per 30 giorni lavorativi.

Dette lavorazioni interferiscono fra loro per i seguenti periodi: dal 475° g al 494° g per 20 giorni lavorativi.

Coordinamento:

- a) La circolazione delle macchine operatrici deve avvenire utilizzando percorsi ben definiti e la velocità deve risultare ridotta a passo d'uomo.
- b) Il personale non strettamente necessario alle lavorazioni dovrà allontanarsi dalla zona interessata e gli addetti dovranno adottare, se del caso, i dispositivi di protezione individuale idonei alle attività.
- c) Durante il trasporto di materiale sfuso ad elevata polverosità è necessario provvedere ad inumidire i materiali stessi per limitare la formazione di polveri.
- d) Utilizzo di indumenti ad alta visibilità (DPI da adottare)
- e) Utilizzo di maschera antipolvere (DPI da adottare)
- f) Le operazioni di sollevamento e/o di trasporto di carichi devono avvenire evitando il passaggio dei carichi sospesi al di sopra di postazioni di lavoro.
- g) L'area sottostante la traiettoria di passaggio dei carichi deve essere opportunamente delimitata.
- h) Utilizzo di casco (DPI da adottare)
- i) Delimitare e segnalare la zona di intervento a livello di rumorosità elevato.
- j) Utilizzo di otoprotettori (DPI da adottare)

2193) Interferenza nel periodo dal 475° g al 494° g dall'inizio dei lavori, per un totale di 20 giorni lavorativi. Fasi:

- **Distribuzione impianto illuminazione normale e di emergenza**
- **Fornitura e posa in opera di arredi**

Le lavorazioni su elencate sono eseguite rispettivamente dal 455° g al 494° g per 40 giorni lavorativi, e dal 475° g al 504° g per 30 giorni lavorativi.

Dette lavorazioni interferiscono fra loro per i seguenti periodi: dal 475° g al 494° g per 20 giorni lavorativi.

Coordinamento:

- La circolazione delle macchine operatrici deve avvenire utilizzando percorsi ben definiti e la velocità deve risultare ridotta a passo d'uomo.
- Il personale non strettamente necessario alle lavorazioni dovrà allontanarsi dalla zona interessata e gli addetti dovranno adottare, se del caso, i dispositivi di protezione individuale idonei alle attività.
- Durante il trasporto di materiale sfuso ad elevata polverosità è necessario provvedere ad inumidire i materiali stessi per limitare la formazione di polveri.
- Utilizzo di indumenti ad alta visibilità (DPI da adottare)
- Utilizzo di maschera antipolvere (DPI da adottare)
- Le operazioni di sollevamento e/o di trasporto di carichi devono avvenire evitando il passaggio dei carichi sospesi al di sopra di postazioni di lavoro.
- L'area sottostante la traiettoria di passaggio dei carichi deve essere opportunamente delimitata.
- Utilizzo di casco (DPI da adottare)
- Delimitare e segnalare la zona di intervento a livello di rumorosità elevato.
- Utilizzo di otoprotettori (DPI da adottare)

2194) Interferenza nel periodo dal 475° g al 494° g dall'inizio dei lavori, per un totale di 20 giorni lavorativi. Fasi:

- **Distribuzione impianto FM**
- **Fornitura e posa in opera di arredi**

Le lavorazioni su elencate sono eseguite rispettivamente dal 455° g al 494° g per 40 giorni lavorativi, e dal 475° g al 504° g per 30 giorni lavorativi.

Dette lavorazioni interferiscono fra loro per i seguenti periodi: dal 475° g al 494° g per 20 giorni lavorativi.

Coordinamento:

- La circolazione delle macchine operatrici deve avvenire utilizzando percorsi ben definiti e la velocità deve risultare ridotta a passo d'uomo.
- Il personale non strettamente necessario alle lavorazioni dovrà allontanarsi dalla zona interessata e gli addetti dovranno adottare, se del caso, i dispositivi di protezione individuale idonei alle attività.
- Durante il trasporto di materiale sfuso ad elevata polverosità è necessario provvedere ad inumidire i materiali stessi per limitare la formazione di polveri.
- Utilizzo di indumenti ad alta visibilità (DPI da adottare)
- Utilizzo di maschera antipolvere (DPI da adottare)
- Le operazioni di sollevamento e/o di trasporto di carichi devono avvenire evitando il passaggio dei carichi sospesi al di sopra di postazioni di lavoro.
- L'area sottostante la traiettoria di passaggio dei carichi deve essere opportunamente delimitata.
- Utilizzo di casco (DPI da adottare)
- Delimitare e segnalare la zona di intervento a livello di rumorosità elevato.
- Utilizzo di otoprotettori (DPI da adottare)

2195) Interferenza nel periodo dal 475° g al 483° g dall'inizio dei lavori, per un totale di 9 giorni lavorativi. Fasi:

- **Formazione intonaci interni (tradizionali)**
- **Fornitura e posa in opera di arredi**

Le lavorazioni su elencate sono eseguite rispettivamente dal 464° g al 483° g per 20 giorni lavorativi, e dal 475° g al 504° g per 30 giorni lavorativi.

Dette lavorazioni interferiscono fra loro per i seguenti periodi: dal 475° g al 483° g per 9 giorni lavorativi.

Coordinamento:

- Le operazioni di sollevamento e/o di trasporto di carichi devono avvenire evitando il passaggio dei carichi sospesi al di sopra di postazioni di lavoro.
- L'area sottostante la traiettoria di passaggio dei carichi deve essere opportunamente delimitata.
- Le postazioni di lavoro fisse devono essere protette da un solido impalcato sovrastante, ad altezza non maggiore di 3 metri da terra, a protezione contro la caduta di materiali.
- Delimitare e segnalare la zona di intervento a livello di rumorosità elevato.
- Utilizzo di otoprotettori (DPI da adottare)
- La circolazione delle macchine operatrici deve avvenire utilizzando percorsi ben definiti e la velocità deve risultare ridotta a passo d'uomo.
- Il personale non strettamente necessario alle lavorazioni dovrà allontanarsi dalla zona interessata e gli addetti dovranno adottare, se del caso, i dispositivi di protezione individuale idonei alle attività.
- Durante il trasporto di materiale sfuso ad elevata polverosità è necessario provvedere ad inumidire i materiali stessi per limitare la formazione di polveri.
- Utilizzo di indumenti ad alta visibilità (DPI da adottare)
- Utilizzo di maschera antipolvere (DPI da adottare)
- Utilizzo di casco (DPI da adottare)

2196) Interferenza nel periodo dal 475° g al 494° g dall'inizio dei lavori, per un totale di 20 giorni lavorativi. Fasi:

- **Distribuzione di impianto rete dati, BMS e domotica**

- Fornitura e posa in opera di arredi

Le lavorazioni su elencate sono eseguite rispettivamente dal 455° g al 494° g per 40 giorni lavorativi, e dal 475° g al 504° g per 30 giorni lavorativi.

Dette lavorazioni interferiscono fra loro per i seguenti periodi: dal 475° g al 494° g per 20 giorni lavorativi.

Coordinamento:

- a) La circolazione delle macchine operatrici deve avvenire utilizzando percorsi ben definiti e la velocità deve risultare ridotta a passo d'uomo.
- b) Il personale non strettamente necessario alle lavorazioni dovrà allontanarsi dalla zona interessata e gli addetti dovranno adottare, se del caso, i dispositivi di protezione individuale idonei alle attività.
- c) Durante il trasporto di materiale sfuso ad elevata polverosità è necessario provvedere ad inumidire i materiali stessi per limitare la formazione di polveri.
- d) Utilizzo di indumenti ad alta visibilità (DPI da adottare)
- e) Utilizzo di maschera antipolvere (DPI da adottare)
- f) Le operazioni di sollevamento e/o di trasporto di carichi devono avvenire evitando il passaggio dei carichi sospesi al di sopra di postazioni di lavoro.
- g) L'area sottostante la traiettoria di passaggio dei carichi deve essere opportunamente delimitata.
- h) Utilizzo di casco (DPI da adottare)
- i) Delimitare e segnalare la zona di intervento a livello di rumorosità elevato.
- j) Utilizzo di otoprotettori (DPI da adottare)

2197) Interferenza nel periodo dal 475° g al 494° g dall'inizio dei lavori, per un totale di 20 giorni lavorativi. Fasi:**- Realizzazione di impianto antintrusione/videosorveglianza****- Fornitura e posa in opera di arredi**

Le lavorazioni su elencate sono eseguite rispettivamente dal 455° g al 494° g per 40 giorni lavorativi, e dal 475° g al 504° g per 30 giorni lavorativi.

Dette lavorazioni interferiscono fra loro per i seguenti periodi: dal 475° g al 494° g per 20 giorni lavorativi.

Coordinamento:

- a) La circolazione delle macchine operatrici deve avvenire utilizzando percorsi ben definiti e la velocità deve risultare ridotta a passo d'uomo.
- b) Il personale non strettamente necessario alle lavorazioni dovrà allontanarsi dalla zona interessata e gli addetti dovranno adottare, se del caso, i dispositivi di protezione individuale idonei alle attività.
- c) Durante il trasporto di materiale sfuso ad elevata polverosità è necessario provvedere ad inumidire i materiali stessi per limitare la formazione di polveri.
- d) Utilizzo di indumenti ad alta visibilità (DPI da adottare)
- e) Utilizzo di maschera antipolvere (DPI da adottare)
- f) Le operazioni di sollevamento e/o di trasporto di carichi devono avvenire evitando il passaggio dei carichi sospesi al di sopra di postazioni di lavoro.
- g) L'area sottostante la traiettoria di passaggio dei carichi deve essere opportunamente delimitata.
- h) Utilizzo di casco (DPI da adottare)
- i) Delimitare e segnalare la zona di intervento a livello di rumorosità elevato.
- j) Utilizzo di otoprotettori (DPI da adottare)

2198) Interferenza nel periodo dal 475° g al 494° g dall'inizio dei lavori, per un totale di 20 giorni lavorativi. Fasi:**- Realizzazione delle canalizzazioni****- Fornitura e posa in opera di arredi**

Le lavorazioni su elencate sono eseguite rispettivamente dal 455° g al 494° g per 40 giorni lavorativi, e dal 475° g al 504° g per 30 giorni lavorativi.

Dette lavorazioni interferiscono fra loro per i seguenti periodi: dal 475° g al 494° g per 20 giorni lavorativi.

Coordinamento:

- a) La circolazione delle macchine operatrici deve avvenire utilizzando percorsi ben definiti e la velocità deve risultare ridotta a passo d'uomo.
- b) Il personale non strettamente necessario alle lavorazioni dovrà allontanarsi dalla zona interessata e gli addetti dovranno adottare, se del caso, i dispositivi di protezione individuale idonei alle attività.
- c) Durante il trasporto di materiale sfuso ad elevata polverosità è necessario provvedere ad inumidire i materiali stessi per limitare la formazione di polveri.
- d) Utilizzo di indumenti ad alta visibilità (DPI da adottare)
- e) Utilizzo di maschera antipolvere (DPI da adottare)
- f) Le operazioni di sollevamento e/o di trasporto di carichi devono avvenire evitando il passaggio dei carichi sospesi al di sopra di postazioni di lavoro.
- g) L'area sottostante la traiettoria di passaggio dei carichi deve essere opportunamente delimitata.
- h) Utilizzo di casco (DPI da adottare)
- i) Delimitare e segnalare la zona di intervento a livello di rumorosità elevato.
- j) Utilizzo di otoprotettori (DPI da adottare)

2199) Interferenza nel periodo dal 475° g al 493° g dall'inizio dei lavori, per un totale di 19 giorni lavorativi. Fasi:**- Tinteggiatura di superfici interne****- Fornitura e posa in opera di arredi**

Le lavorazioni su elencate sono eseguite rispettivamente dal 474° g al 493° g per 20 giorni lavorativi, e dal 475° g al 504° g per 30 giorni lavorativi.

Dette lavorazioni interferiscono fra loro per i seguenti periodi: dal 475° g al 493° g per 19 giorni lavorativi.

Coordinamento:

- a) Le operazioni di sollevamento e/o di trasporto di carichi devono avvenire evitando il passaggio dei carichi sospesi al di sopra di postazioni di lavoro.
- b) L'area sottostante la traiettoria di passaggio dei carichi deve essere opportunamente delimitata.

- c) La circolazione delle macchine operatrici deve avvenire utilizzando percorsi ben definiti e la velocità deve risultare ridotta a passo d'uomo.
- d) Il personale non strettamente necessario alle lavorazioni dovrà allontanarsi dalla zona interessata e gli addetti dovranno adottare, se del caso, i dispositivi di protezione individuale idonei alle attività.
- e) Durante il trasporto di materiale sfuso ad elevata polverosità è necessario provvedere ad inumidire i materiali stessi per limitare la formazione di polveri.
- f) Utilizzo di indumenti ad alta visibilità (DPI da adottare)
- g) Utilizzo di maschera antipolvere (DPI da adottare)
- h) Utilizzo di casco (DPI da adottare)
- i) Delimitare e segnalare la zona di intervento a livello di rumorosità elevato.
- j) Utilizzo di otoprotettori (DPI da adottare)

2200) Interferenza nel periodo dal 475° g al 475° g dall'inizio dei lavori, per un totale di 1 giorno lavorativo. Fasi:

- **Realizzazione di contropareti e controsoffitti**
- **Fornitura e posa in opera di arredi**

Le lavorazioni su elencate sono eseguite rispettivamente dal 446° g al 475° g per 30 giorni lavorativi, e dal 475° g al 504° g per 30 giorni lavorativi.

Dette lavorazioni interferiscono fra loro per i seguenti periodi: dal 475° g al 475° g per 1 giorno lavorativo.

Coordinamento:

- a) Le operazioni di sollevamento e/o di trasporto di carichi devono avvenire evitando il passaggio dei carichi sospesi al di sopra di postazioni di lavoro.
- b) L'area sottostante la traiettoria di passaggio dei carichi deve essere opportunamente delimitata.
- c) La circolazione delle macchine operatrici deve avvenire utilizzando percorsi ben definiti e la velocità deve risultare ridotta a passo d'uomo.
- d) Il personale non strettamente necessario alle lavorazioni dovrà allontanarsi dalla zona interessata e gli addetti dovranno adottare, se del caso, i dispositivi di protezione individuale idonei alle attività.
- e) Durante il trasporto di materiale sfuso ad elevata polverosità è necessario provvedere ad inumidire i materiali stessi per limitare la formazione di polveri.
- f) Utilizzo di indumenti ad alta visibilità (DPI da adottare)
- g) Utilizzo di maschera antipolvere (DPI da adottare)
- h) Utilizzo di casco (DPI da adottare)
- i) Delimitare e segnalare la zona di intervento a livello di rumorosità elevato.
- j) Utilizzo di otoprotettori (DPI da adottare)

2201) Interferenza nel periodo dal 475° g al 475° g dall'inizio dei lavori, per un totale di 1 giorno lavorativo. Fasi:

- **Realizzazione di tramezzature interne**
- **Fornitura e posa in opera di arredi**

Le lavorazioni su elencate sono eseguite rispettivamente dal 446° g al 475° g per 30 giorni lavorativi, e dal 475° g al 504° g per 30 giorni lavorativi.

Dette lavorazioni interferiscono fra loro per i seguenti periodi: dal 475° g al 475° g per 1 giorno lavorativo.

Coordinamento:

- a) Le operazioni di sollevamento e/o di trasporto di carichi devono avvenire evitando il passaggio dei carichi sospesi al di sopra di postazioni di lavoro.
- b) L'area sottostante la traiettoria di passaggio dei carichi deve essere opportunamente delimitata.
- c) Le postazioni di lavoro fisse devono essere protette da un solido impalcato sovrastante, ad altezza non maggiore di 3 metri da terra, a protezione contro la caduta di materiali.
- d) Delimitare e segnalare la zona di intervento a livello di rumorosità elevato.
- e) Utilizzo di otoprotettori (DPI da adottare)
- f) La circolazione delle macchine operatrici deve avvenire utilizzando percorsi ben definiti e la velocità deve risultare ridotta a passo d'uomo.
- g) Il personale non strettamente necessario alle lavorazioni dovrà allontanarsi dalla zona interessata e gli addetti dovranno adottare, se del caso, i dispositivi di protezione individuale idonei alle attività.
- h) Durante il trasporto di materiale sfuso ad elevata polverosità è necessario provvedere ad inumidire i materiali stessi per limitare la formazione di polveri.
- i) Utilizzo di indumenti ad alta visibilità (DPI da adottare)
- j) Utilizzo di maschera antipolvere (DPI da adottare)
- k) Utilizzo di casco (DPI da adottare)

2202) Interferenza nel periodo dal 475° g al 494° g dall'inizio dei lavori, per un totale di 20 giorni lavorativi. Fasi:

- **Realizzazione della rete di distribuzione di impianto idrico-sanitario**
- **Fornitura e posa in opera di arredi**

Le lavorazioni su elencate sono eseguite rispettivamente dal 455° g al 494° g per 40 giorni lavorativi, e dal 475° g al 504° g per 30 giorni lavorativi.

Dette lavorazioni interferiscono fra loro per i seguenti periodi: dal 475° g al 494° g per 20 giorni lavorativi.

Coordinamento:

- a) Il personale non strettamente necessario alle lavorazioni dovrà allontanarsi dalla zona interessata e gli addetti dovranno adottare, se del caso, i dispositivi di protezione individuale idonei alle attività.
- b) In prossimità della zona d'intervento è necessario allontanare preventivamente tutti i materiali facilmente infiammabili; qualora i suddetti materiali non possono essere allontanati è necessario proteggerli con teli protettivi.
- c) In prossimità della zona d'intervento deve essere tenuto a disposizione un estintore portatile.
- d) Delimitare e segnalare la zona di intervento a radiazioni non ionizzanti.

- e) La circolazione delle macchine operatrici deve avvenire utilizzando percorsi ben definiti e la velocità deve risultare ridotta a passo d'uomo.
- f) Durante il trasporto di materiale sfuso ad elevata polverosità è necessario provvedere ad inumidire i materiali stessi per limitare la formazione di polveri.
- g) Utilizzo di indumenti ad alta visibilità (DPI da adottare)
- h) Utilizzo di maschera antipolvere (DPI da adottare)
- i) Le operazioni di sollevamento e/o di trasporto di carichi devono avvenire evitando il passaggio dei carichi sospesi al di sopra di postazioni di lavoro.
- j) L'area sottostante la traiettoria di passaggio dei carichi deve essere opportunamente delimitata.
- k) Utilizzo di casco (DPI da adottare)
- l) Delimitare e segnalare la zona di intervento a livello di rumorosità elevato.
- m) Utilizzo di otoprotettori (DPI da adottare)

2203) Interferenza nel periodo dal 475° g al 494° g dall'inizio dei lavori, per un totale di 20 giorni lavorativi. Fasi:
- Realizzazione della rete di distribuzione e terminali per impianto di climatizzazione (caldo e freddo)
- Fornitura e posa in opera di arredi

Le lavorazioni su elencate sono eseguite rispettivamente dal 455° g al 494° g per 40 giorni lavorativi, e dal 475° g al 504° g per 30 giorni lavorativi.

Dette lavorazioni interferiscono fra loro per i seguenti periodi: dal 475° g al 494° g per 20 giorni lavorativi.

Coordinamento:

- a) Il personale non strettamente necessario alle lavorazioni dovrà allontanarsi dalla zona interessata e gli addetti dovranno adottare, se del caso, i dispositivi di protezione individuale idonei alle attività.
- b) In prossimità della zona d'intervento è necessario allontanare preventivamente tutti i materiali facilmente infiammabili; qualora i suddetti materiali non possono essere allontanati è necessario proteggerli con teli protettivi.
- c) In prossimità della zona d'intervento deve essere tenuto a disposizione un estintore portatile.
- d) Delimitare e segnalare la zona di intervento a radiazioni non ionizzanti.
- e) La circolazione delle macchine operatrici deve avvenire utilizzando percorsi ben definiti e la velocità deve risultare ridotta a passo d'uomo.
- f) Durante il trasporto di materiale sfuso ad elevata polverosità è necessario provvedere ad inumidire i materiali stessi per limitare la formazione di polveri.
- g) Utilizzo di indumenti ad alta visibilità (DPI da adottare)
- h) Utilizzo di maschera antipolvere (DPI da adottare)
- i) Le operazioni di sollevamento e/o di trasporto di carichi devono avvenire evitando il passaggio dei carichi sospesi al di sopra di postazioni di lavoro.
- j) L'area sottostante la traiettoria di passaggio dei carichi deve essere opportunamente delimitata.
- k) Utilizzo di casco (DPI da adottare)
- l) Delimitare e segnalare la zona di intervento a livello di rumorosità elevato.
- m) Utilizzo di otoprotettori (DPI da adottare)

2204) Interferenza nel periodo dal 475° g al 494° g dall'inizio dei lavori, per un totale di 20 giorni lavorativi. Fasi:
- Realizzazione della rete idrica e degli attacchi per impianto antincendio
- Fornitura e posa in opera di arredi

Le lavorazioni su elencate sono eseguite rispettivamente dal 455° g al 494° g per 40 giorni lavorativi, e dal 475° g al 504° g per 30 giorni lavorativi.

Dette lavorazioni interferiscono fra loro per i seguenti periodi: dal 475° g al 494° g per 20 giorni lavorativi.

Coordinamento:

- a) Il personale non strettamente necessario alle lavorazioni dovrà allontanarsi dalla zona interessata e gli addetti dovranno adottare, se del caso, i dispositivi di protezione individuale idonei alle attività.
- b) In prossimità della zona d'intervento è necessario allontanare preventivamente tutti i materiali facilmente infiammabili; qualora i suddetti materiali non possono essere allontanati è necessario proteggerli con teli protettivi.
- c) In prossimità della zona d'intervento deve essere tenuto a disposizione un estintore portatile.
- d) Delimitare e segnalare la zona di intervento a radiazioni non ionizzanti.
- e) La circolazione delle macchine operatrici deve avvenire utilizzando percorsi ben definiti e la velocità deve risultare ridotta a passo d'uomo.
- f) Durante il trasporto di materiale sfuso ad elevata polverosità è necessario provvedere ad inumidire i materiali stessi per limitare la formazione di polveri.
- g) Utilizzo di indumenti ad alta visibilità (DPI da adottare)
- h) Utilizzo di maschera antipolvere (DPI da adottare)
- i) Le operazioni di sollevamento e/o di trasporto di carichi devono avvenire evitando il passaggio dei carichi sospesi al di sopra di postazioni di lavoro.
- j) L'area sottostante la traiettoria di passaggio dei carichi deve essere opportunamente delimitata.
- k) Utilizzo di casco (DPI da adottare)
- l) Delimitare e segnalare la zona di intervento a livello di rumorosità elevato.
- m) Utilizzo di otoprotettori (DPI da adottare)

2205) Interferenza nel periodo dal 475° g al 504° g dall'inizio dei lavori, per un totale di 30 giorni lavorativi. Fasi:
- Formazione di massetto per pavimenti interni
- Fornitura e posa in opera di arredi

Le lavorazioni su elencate sono eseguite rispettivamente dal 466° g al 555° g per 90 giorni lavorativi, e dal 475° g al 504° g per 30 giorni lavorativi.

Dette lavorazioni interferiscono fra loro per i seguenti periodi: dal 475° g al 504° g per 30 giorni lavorativi.

Coordinamento:

- a) Le operazioni di sollevamento e/o di trasporto di carichi devono avvenire evitando il passaggio dei carichi sospesi al di sopra di postazioni di lavoro.

- b) L'area sottostante la traiettoria di passaggio dei carichi deve essere opportunamente delimitata.
- c) La circolazione delle macchine operatrici deve avvenire utilizzando percorsi ben definiti e la velocità deve risultare ridotta a passo d'uomo.
- d) Il personale non strettamente necessario alle lavorazioni dovrà allontanarsi dalla zona interessata e gli addetti dovranno adottare, se del caso, i dispositivi di protezione individuale idonei alle attività.
- e) Utilizzo di indumenti ad alta visibilità (DPI da adottare)
- f) Le postazioni di lavoro fisse devono essere protette da un solido impalcato sovrastante, ad altezza non maggiore di 3 metri da terra, a protezione contro la caduta di materiali.
- g) Delimitare e segnalare la zona di intervento a livello di rumorosità elevato.
- h) Utilizzo di otoprotettori (DPI da adottare)
- i) Durante il trasporto di materiale sfuso ad elevata polverosità è necessario provvedere ad inumidire i materiali stessi per limitare la formazione di polveri.
- j) Utilizzo di maschera antipolvere (DPI da adottare)
- k) Utilizzo di casco (DPI da adottare)

2206) Interferenza nel periodo dal 475° g al 504° g dall'inizio dei lavori, per un totale di 30 giorni lavorativi. Fasi:

- **Realizzazione delle canalizzazioni**
- **Fornitura e posa in opera di arredi**

Le lavorazioni su elencate sono eseguite rispettivamente dal 466° g al 605° g per 140 giorni lavorativi, e dal 475° g al 504° g per 30 giorni lavorativi.

Dette lavorazioni interferiscono fra loro per i seguenti periodi: dal 475° g al 504° g per 30 giorni lavorativi.

Coordinamento:

- a) La circolazione delle macchine operatrici deve avvenire utilizzando percorsi ben definiti e la velocità deve risultare ridotta a passo d'uomo.
- b) Il personale non strettamente necessario alle lavorazioni dovrà allontanarsi dalla zona interessata e gli addetti dovranno adottare, se del caso, i dispositivi di protezione individuale idonei alle attività.
- c) Durante il trasporto di materiale sfuso ad elevata polverosità è necessario provvedere ad inumidire i materiali stessi per limitare la formazione di polveri.
- d) Utilizzo di indumenti ad alta visibilità (DPI da adottare)
- e) Utilizzo di maschera antipolvere (DPI da adottare)
- f) Le operazioni di sollevamento e/o di trasporto di carichi devono avvenire evitando il passaggio dei carichi sospesi al di sopra di postazioni di lavoro.
- g) L'area sottostante la traiettoria di passaggio dei carichi deve essere opportunamente delimitata.
- h) Utilizzo di casco (DPI da adottare)
- i) Delimitare e segnalare la zona di intervento a livello di rumorosità elevato.
- j) Utilizzo di otoprotettori (DPI da adottare)

2207) Interferenza nel periodo dal 475° g al 504° g dall'inizio dei lavori, per un totale di 30 giorni lavorativi. Fasi:

- **Realizzazione della rete di distribuzione di impianto idrico-sanitario**
- **Fornitura e posa in opera di arredi**

Le lavorazioni su elencate sono eseguite rispettivamente dal 466° g al 605° g per 140 giorni lavorativi, e dal 475° g al 504° g per 30 giorni lavorativi.

Dette lavorazioni interferiscono fra loro per i seguenti periodi: dal 475° g al 504° g per 30 giorni lavorativi.

Coordinamento:

- a) Il personale non strettamente necessario alle lavorazioni dovrà allontanarsi dalla zona interessata e gli addetti dovranno adottare, se del caso, i dispositivi di protezione individuale idonei alle attività.
- b) In prossimità della zona d'intervento è necessario allontanare preventivamente tutti i materiali facilmente infiammabili; qualora i suddetti materiali non possono essere allontanati è necessario proteggerli con teli protettivi.
- c) In prossimità della zona d'intervento deve essere tenuto a disposizione un estintore portatile.
- d) Delimitare e segnalare la zona di intervento a radiazioni non ionizzanti.
- e) La circolazione delle macchine operatrici deve avvenire utilizzando percorsi ben definiti e la velocità deve risultare ridotta a passo d'uomo.
- f) Durante il trasporto di materiale sfuso ad elevata polverosità è necessario provvedere ad inumidire i materiali stessi per limitare la formazione di polveri.
- g) Utilizzo di indumenti ad alta visibilità (DPI da adottare)
- h) Utilizzo di maschera antipolvere (DPI da adottare)
- i) Le operazioni di sollevamento e/o di trasporto di carichi devono avvenire evitando il passaggio dei carichi sospesi al di sopra di postazioni di lavoro.
- j) L'area sottostante la traiettoria di passaggio dei carichi deve essere opportunamente delimitata.
- k) Utilizzo di casco (DPI da adottare)
- l) Delimitare e segnalare la zona di intervento a livello di rumorosità elevato.
- m) Utilizzo di otoprotettori (DPI da adottare)

2208) Interferenza nel periodo dal 475° g al 504° g dall'inizio dei lavori, per un totale di 30 giorni lavorativi. Fasi:

- **Realizzazione della rete di distribuzione e terminali per impianto di climatizzazione (caldo e freddo)**
- **Fornitura e posa in opera di arredi**

Le lavorazioni su elencate sono eseguite rispettivamente dal 466° g al 605° g per 140 giorni lavorativi, e dal 475° g al 504° g per 30 giorni lavorativi.

Dette lavorazioni interferiscono fra loro per i seguenti periodi: dal 475° g al 504° g per 30 giorni lavorativi.

Coordinamento:

- a) Il personale non strettamente necessario alle lavorazioni dovrà allontanarsi dalla zona interessata e gli addetti dovranno adottare, se del caso, i dispositivi di protezione individuale idonei alle attività.
- b) In prossimità della zona d'intervento è necessario allontanare preventivamente tutti i materiali facilmente infiammabili; qualora i suddetti materiali

- non possono essere allontanati è necessario proteggerli con teli protettivi.
- c) In prossimità della zona d'intervento deve essere tenuto a disposizione un estintore portatile.
 - d) Delimitare e segnalare la zona di intervento a radiazioni non ionizzanti.
 - e) La circolazione delle macchine operatrici deve avvenire utilizzando percorsi ben definiti e la velocità deve risultare ridotta a passo d'uomo.
 - f) Durante il trasporto di materiale sfuso ad elevata polverosità è necessario provvedere ad inumidire i materiali stessi per limitare la formazione di polveri.
 - g) Utilizzo di indumenti ad alta visibilità (DPI da adottare)
 - h) Utilizzo di maschera antipolvere (DPI da adottare)
 - i) Le operazioni di sollevamento e/o di trasporto di carichi devono avvenire evitando il passaggio dei carichi sospesi al di sopra di postazioni di lavoro.
 - j) L'area sottostante la traiettoria di passaggio dei carichi deve essere opportunamente delimitata.
 - k) Utilizzo di casco (DPI da adottare)
 - l) Delimitare e segnalare la zona di intervento a livello di rumorosità elevato.
 - m) Utilizzo di otoprotettori (DPI da adottare)

2209) Interferenza nel periodo dal 475° g al 504° g dall'inizio dei lavori, per un totale di 30 giorni lavorativi. Fasi:

- **Distribuzione dell'impianto di rilevazione e allarme incendio**
- **Fornitura e posa in opera di arredi**

Le lavorazioni su elencate sono eseguite rispettivamente dal 466° g al 605° g per 140 giorni lavorativi, e dal 475° g al 504° g per 30 giorni lavorativi.

Dette lavorazioni interferiscono fra loro per i seguenti periodi: dal 475° g al 504° g per 30 giorni lavorativi.

Coordinamento:

- a) La circolazione delle macchine operatrici deve avvenire utilizzando percorsi ben definiti e la velocità deve risultare ridotta a passo d'uomo.
- b) Il personale non strettamente necessario alle lavorazioni dovrà allontanarsi dalla zona interessata e gli addetti dovranno adottare, se del caso, i dispositivi di protezione individuale idonei alle attività.
- c) Durante il trasporto di materiale sfuso ad elevata polverosità è necessario provvedere ad inumidire i materiali stessi per limitare la formazione di polveri.
- d) Utilizzo di indumenti ad alta visibilità (DPI da adottare)
- e) Utilizzo di maschera antipolvere (DPI da adottare)
- f) Le operazioni di sollevamento e/o di trasporto di carichi devono avvenire evitando il passaggio dei carichi sospesi al di sopra di postazioni di lavoro.
- g) L'area sottostante la traiettoria di passaggio dei carichi deve essere opportunamente delimitata.
- h) Utilizzo di casco (DPI da adottare)
- i) Delimitare e segnalare la zona di intervento a livello di rumorosità elevato.
- j) Utilizzo di otoprotettori (DPI da adottare)

2210) Interferenza nel periodo dal 475° g al 504° g dall'inizio dei lavori, per un totale di 30 giorni lavorativi. Fasi:

- **Distribuzione impianto illuminazione normale e di emergenza**
- **Fornitura e posa in opera di arredi**

Le lavorazioni su elencate sono eseguite rispettivamente dal 466° g al 605° g per 140 giorni lavorativi, e dal 475° g al 504° g per 30 giorni lavorativi.

Dette lavorazioni interferiscono fra loro per i seguenti periodi: dal 475° g al 504° g per 30 giorni lavorativi.

Coordinamento:

- a) La circolazione delle macchine operatrici deve avvenire utilizzando percorsi ben definiti e la velocità deve risultare ridotta a passo d'uomo.
- b) Il personale non strettamente necessario alle lavorazioni dovrà allontanarsi dalla zona interessata e gli addetti dovranno adottare, se del caso, i dispositivi di protezione individuale idonei alle attività.
- c) Durante il trasporto di materiale sfuso ad elevata polverosità è necessario provvedere ad inumidire i materiali stessi per limitare la formazione di polveri.
- d) Utilizzo di indumenti ad alta visibilità (DPI da adottare)
- e) Utilizzo di maschera antipolvere (DPI da adottare)
- f) Le operazioni di sollevamento e/o di trasporto di carichi devono avvenire evitando il passaggio dei carichi sospesi al di sopra di postazioni di lavoro.
- g) L'area sottostante la traiettoria di passaggio dei carichi deve essere opportunamente delimitata.
- h) Utilizzo di casco (DPI da adottare)
- i) Delimitare e segnalare la zona di intervento a livello di rumorosità elevato.
- j) Utilizzo di otoprotettori (DPI da adottare)

2211) Interferenza nel periodo dal 475° g al 504° g dall'inizio dei lavori, per un totale di 30 giorni lavorativi. Fasi:

- **Distribuzione impianto FM**
- **Fornitura e posa in opera di arredi**

Le lavorazioni su elencate sono eseguite rispettivamente dal 466° g al 605° g per 140 giorni lavorativi, e dal 475° g al 504° g per 30 giorni lavorativi.

Dette lavorazioni interferiscono fra loro per i seguenti periodi: dal 475° g al 504° g per 30 giorni lavorativi.

Coordinamento:

- a) La circolazione delle macchine operatrici deve avvenire utilizzando percorsi ben definiti e la velocità deve risultare ridotta a passo d'uomo.
- b) Il personale non strettamente necessario alle lavorazioni dovrà allontanarsi dalla zona interessata e gli addetti dovranno adottare, se del caso, i dispositivi di protezione individuale idonei alle attività.
- c) Durante il trasporto di materiale sfuso ad elevata polverosità è necessario provvedere ad inumidire i materiali stessi per limitare la formazione di polveri.
- d) Utilizzo di indumenti ad alta visibilità (DPI da adottare)
- e) Utilizzo di maschera antipolvere (DPI da adottare)

- f) Le operazioni di sollevamento e/o di trasporto di carichi devono avvenire evitando il passaggio dei carichi sospesi al di sopra di postazioni di lavoro.
- g) L'area sottostante la traiettoria di passaggio dei carichi deve essere opportunamente delimitata.
- h) Utilizzo di casco (DPI da adottare)
- i) Delimitare e segnalare la zona di intervento a livello di rumorosità elevato.
- j) Utilizzo di otoprotettori (DPI da adottare)

2212) Interferenza nel periodo dal 475° g al 504° g dall'inizio dei lavori, per un totale di 30 giorni lavorativi. Fasi:

- **Realizzazione della rete idrica e degli attacchi per impianto antincendio**
- **Fornitura e posa in opera di arredi**

Le lavorazioni su elencate sono eseguite rispettivamente dal 466° g al 605° g per 140 giorni lavorativi, e dal 475° g al 504° g per 30 giorni lavorativi.

Dette lavorazioni interferiscono fra loro per i seguenti periodi: dal 475° g al 504° g per 30 giorni lavorativi.

Coordinamento:

- a) Il personale non strettamente necessario alle lavorazioni dovrà allontanarsi dalla zona interessata e gli addetti dovranno adottare, se del caso, i dispositivi di protezione individuale idonei alle attività.
- b) In prossimità della zona d'intervento è necessario allontanare preventivamente tutti i materiali facilmente infiammabili; qualora i suddetti materiali non possono essere allontanati è necessario proteggerli con teli protettivi.
- c) In prossimità della zona d'intervento deve essere tenuto a disposizione un estintore portatile.
- d) Delimitare e segnalare la zona di intervento a radiazioni non ionizzanti.
- e) La circolazione delle macchine operatrici deve avvenire utilizzando percorsi ben definiti e la velocità deve risultare ridotta a passo d'uomo.
- f) Durante il trasporto di materiale sfuso ad elevata polverosità è necessario provvedere ad inumidire i materiali stessi per limitare la formazione di polveri.
- g) Utilizzo di indumenti ad alta visibilità (DPI da adottare)
- h) Utilizzo di maschera antipolvere (DPI da adottare)
- i) Le operazioni di sollevamento e/o di trasporto di carichi devono avvenire evitando il passaggio dei carichi sospesi al di sopra di postazioni di lavoro.
- j) L'area sottostante la traiettoria di passaggio dei carichi deve essere opportunamente delimitata.
- k) Utilizzo di casco (DPI da adottare)
- l) Delimitare e segnalare la zona di intervento a livello di rumorosità elevato.
- m) Utilizzo di otoprotettori (DPI da adottare)

2213) Interferenza nel periodo dal 475° g al 504° g dall'inizio dei lavori, per un totale di 30 giorni lavorativi. Fasi:

- **Applicazione di fibre in acciaio all'intradosso per consolidamento soiaio**
- **Fornitura e posa in opera di arredi**

Le lavorazioni su elencate sono eseguite rispettivamente dal 453° g al 602° g per 150 giorni lavorativi, e dal 475° g al 504° g per 30 giorni lavorativi.

Dette lavorazioni interferiscono fra loro per i seguenti periodi: dal 475° g al 504° g per 30 giorni lavorativi.

Coordinamento:

- a) La circolazione delle macchine operatrici deve avvenire utilizzando percorsi ben definiti e la velocità deve risultare ridotta a passo d'uomo.
- b) Il personale non strettamente necessario alle lavorazioni dovrà allontanarsi dalla zona interessata e gli addetti dovranno adottare, se del caso, i dispositivi di protezione individuale idonei alle attività.
- c) L'area sottostante la zona operativa del cestello deve essere opportunamente delimitata.
- d) Utilizzo di casco (DPI da adottare)
- e) Utilizzo di indumenti ad alta visibilità (DPI da adottare)
- f) L'area sottostante la traiettoria di passaggio dei carichi deve essere opportunamente delimitata.
- g) Durante il trasporto di materiale sfuso ad elevata polverosità è necessario provvedere ad inumidire i materiali stessi per limitare la formazione di polveri.
- h) Utilizzo di maschera antipolvere (DPI da adottare)
- i) Le operazioni di sollevamento e/o di trasporto di carichi devono avvenire evitando il passaggio dei carichi sospesi al di sopra di postazioni di lavoro.
- j) Delimitare e segnalare la zona di intervento a livello di rumorosità elevato.
- k) Utilizzo di otoprotettori (DPI da adottare)

2214) Interferenza nel periodo dal 475° g al 504° g dall'inizio dei lavori, per un totale di 30 giorni lavorativi. Fasi:

- **Impermeabilizzazione di coperture**
- **Fornitura e posa in opera di arredi**

Le lavorazioni su elencate sono eseguite rispettivamente dal 465° g al 614° g per 150 giorni lavorativi, e dal 475° g al 504° g per 30 giorni lavorativi.

Dette lavorazioni interferiscono fra loro per i seguenti periodi: dal 475° g al 504° g per 30 giorni lavorativi.

Coordinamento:

- a) Le operazioni di sollevamento e/o di trasporto di carichi devono avvenire evitando il passaggio dei carichi sospesi al di sopra di postazioni di lavoro.
- b) L'area sottostante la traiettoria di passaggio dei carichi deve essere opportunamente delimitata.
- c) Il personale non strettamente necessario alle lavorazioni dovrà allontanarsi dalla zona interessata e gli addetti dovranno adottare, se del caso, i dispositivi di protezione individuale idonei alle attività.
- d) In prossimità della zona d'intervento è necessario allontanare preventivamente tutti i materiali facilmente infiammabili; qualora i suddetti materiali non possono essere allontanati è necessario proteggerli con teli protettivi.
- e) In prossimità della zona d'intervento deve essere tenuto a disposizione un estintore portatile.
- f) La circolazione delle macchine operatrici deve avvenire utilizzando percorsi ben definiti e la velocità deve risultare ridotta a passo d'uomo.
- g) Durante il trasporto di materiale sfuso ad elevata polverosità è necessario provvedere ad inumidire i materiali stessi per limitare la formazione di

- polveri.
- h) Utilizzo di indumenti ad alta visibilità (DPI da adottare)
 - i) Utilizzo di maschera antipolvere (DPI da adottare)
 - j) Utilizzo di casco (DPI da adottare)
 - k) Delimitare e segnalare la zona di intervento a livello di rumorosità elevato.
 - l) Utilizzo di otoprotettori (DPI da adottare)

2215) Interferenza nel periodo dal 475° g al 504° g dall'inizio dei lavori, per un totale di 30 giorni lavorativi. Fasi:
- Applicazione di fibre in acciaio all'estradosso per consolidamento solaio
- Fornitura e posa in opera di arredi

Le lavorazioni su elencate sono eseguite rispettivamente dal 441° g al 600° g per 160 giorni lavorativi, e dal 475° g al 504° g per 30 giorni lavorativi.

Dette lavorazioni interferiscono fra loro per i seguenti periodi: dal 475° g al 504° g per 30 giorni lavorativi.

Coordinamento:

- a) Le operazioni di sollevamento e/o di trasporto di carichi devono avvenire evitando il passaggio dei carichi sospesi al di sopra di postazioni di lavoro.
- b) L'area sottostante la traiettoria di passaggio dei carichi deve essere opportunamente delimitata.
- c) Utilizzo di casco (DPI da adottare)
- d) La circolazione delle macchine operatrici deve avvenire utilizzando percorsi ben definiti e la velocità deve risultare ridotta a passo d'uomo.
- e) Il personale non strettamente necessario alle lavorazioni dovrà allontanarsi dalla zona interessata e gli addetti dovranno adottare, se del caso, i dispositivi di protezione individuale idonei alle attività.
- f) Durante il trasporto di materiale sfuso ad elevata polverosità è necessario provvedere ad inumidire i materiali stessi per limitare la formazione di polveri.
- g) Utilizzo di indumenti ad alta visibilità (DPI da adottare)
- h) Utilizzo di maschera antipolvere (DPI da adottare)
- i) Delimitare e segnalare la zona di intervento a livello di rumorosità elevato.
- j) Utilizzo di otoprotettori (DPI da adottare)

2216) Interferenza nel periodo dal 475° g al 483° g dall'inizio dei lavori, per un totale di 9 giorni lavorativi. Fasi:
- Posa di pavimenti per interni in marmo
- Fornitura e posa in opera di arredi

Le lavorazioni su elencate sono eseguite rispettivamente dal 464° g al 483° g per 20 giorni lavorativi, e dal 475° g al 504° g per 30 giorni lavorativi.

Dette lavorazioni interferiscono fra loro per i seguenti periodi: dal 475° g al 483° g per 9 giorni lavorativi.

Coordinamento:

- a) L'area sottostante la traiettoria di passaggio dei carichi deve essere opportunamente delimitata.
- b) Utilizzo di casco (DPI da adottare)
- c) Delimitare e segnalare la zona di intervento a livello di rumorosità elevato.
- d) Utilizzo di otoprotettori (DPI da adottare)
- e) La circolazione delle macchine operatrici deve avvenire utilizzando percorsi ben definiti e la velocità deve risultare ridotta a passo d'uomo.
- f) Il personale non strettamente necessario alle lavorazioni dovrà allontanarsi dalla zona interessata e gli addetti dovranno adottare, se del caso, i dispositivi di protezione individuale idonei alle attività.
- g) Durante il trasporto di materiale sfuso ad elevata polverosità è necessario provvedere ad inumidire i materiali stessi per limitare la formazione di polveri.
- h) Utilizzo di indumenti ad alta visibilità (DPI da adottare)
- i) Utilizzo di maschera antipolvere (DPI da adottare)
- j) Le operazioni di sollevamento e/o di trasporto di carichi devono avvenire evitando il passaggio dei carichi sospesi al di sopra di postazioni di lavoro.

2217) Interferenza nel periodo dal 479° g al 493° g dall'inizio dei lavori, per un totale di 15 giorni lavorativi. Fasi:
- Posa di rivestimenti interni in ceramica
- Rimozione di copertura bituminosa contenente amianto

Le lavorazioni su elencate sono eseguite rispettivamente dal 479° g al 493° g per 15 giorni lavorativi, e dal 365° g al 544° g per 180 giorni lavorativi.

Dette lavorazioni interferiscono fra loro per i seguenti periodi: dal 479° g al 493° g per 15 giorni lavorativi.

Coordinamento:

- a) Le operazioni di sollevamento e/o di trasporto di carichi devono avvenire evitando il passaggio dei carichi sospesi al di sopra di postazioni di lavoro.
- b) L'area sottostante la traiettoria di passaggio dei carichi deve essere opportunamente delimitata.
- c) La circolazione delle macchine operatrici deve avvenire utilizzando percorsi ben definiti e la velocità deve risultare ridotta a passo d'uomo.
- d) Il personale non strettamente necessario alle lavorazioni dovrà allontanarsi dalla zona interessata e gli addetti dovranno adottare, se del caso, i dispositivi di protezione individuale idonei alle attività.
- e) Durante il trasporto di materiale sfuso ad elevata polverosità è necessario provvedere ad inumidire i materiali stessi per limitare la formazione di polveri.
- f) Utilizzo di indumenti ad alta visibilità (DPI da adottare)
- g) Utilizzo di maschera antipolvere (DPI da adottare)
- h) Utilizzo di casco (DPI da adottare)

2218) Interferenza nel periodo dal 479° g al 493° g dall'inizio dei lavori, per un totale di 15 giorni lavorativi. Fasi:

- **Posa di rivestimenti interni in ceramica**
- **Realizzazione di impianto antintrusione/videosorveglianza**

Le lavorazioni su elencate sono eseguite rispettivamente dal 479° g al 493° g per 15 giorni lavorativi, e dal 455° g al 494° g per 40 giorni lavorativi.

Dette lavorazioni interferiscono fra loro per i seguenti periodi: dal 479° g al 493° g per 15 giorni lavorativi.

Coordinamento:

- Le operazioni di sollevamento e/o di trasporto di carichi devono avvenire evitando il passaggio dei carichi sospesi al di sopra di postazioni di lavoro.
- L'area sottostante la traiettoria di passaggio dei carichi deve essere opportunamente delimitata.

2219) Interferenza nel periodo dal 479° g al 493° g dall'inizio dei lavori, per un totale di 15 giorni lavorativi. Fasi:

- **Posa di rivestimenti interni in ceramica**
- **Realizzazione della rete di distribuzione e terminali per impianto di climatizzazione (caldo e freddo)**

Le lavorazioni su elencate sono eseguite rispettivamente dal 479° g al 493° g per 15 giorni lavorativi, e dal 455° g al 494° g per 40 giorni lavorativi.

Dette lavorazioni interferiscono fra loro per i seguenti periodi: dal 479° g al 493° g per 15 giorni lavorativi.

Coordinamento:

- In prossimità della zona d'intervento è necessario allontanare preventivamente tutti i materiali facilmente infiammabili; qualora i suddetti materiali non possono essere allontanati è necessario proteggerli con teli protettivi.
- In prossimità della zona d'intervento deve essere tenuto a disposizione un estintore portatile.
- Delimitare e segnalare la zona di intervento a radiazioni non ionizzanti.
- Le operazioni di sollevamento e/o di trasporto di carichi devono avvenire evitando il passaggio dei carichi sospesi al di sopra di postazioni di lavoro.
- L'area sottostante la traiettoria di passaggio dei carichi deve essere opportunamente delimitata.
- Il personale non strettamente necessario alle lavorazioni dovrà allontanarsi dalla zona interessata e gli addetti dovranno adottare, se del caso, i dispositivi di protezione individuale idonei alle attività.

2220) Interferenza nel periodo dal 479° g al 493° g dall'inizio dei lavori, per un totale di 15 giorni lavorativi. Fasi:

- **Posa di rivestimenti interni in ceramica**
- **Realizzazione della rete idrica e degli attacchi per impianto antincendio**

Le lavorazioni su elencate sono eseguite rispettivamente dal 479° g al 493° g per 15 giorni lavorativi, e dal 466° g al 605° g per 140 giorni lavorativi.

Dette lavorazioni interferiscono fra loro per i seguenti periodi: dal 479° g al 493° g per 15 giorni lavorativi.

Coordinamento:

- Le operazioni di sollevamento e/o di trasporto di carichi devono avvenire evitando il passaggio dei carichi sospesi al di sopra di postazioni di lavoro.
- L'area sottostante la traiettoria di passaggio dei carichi deve essere opportunamente delimitata.
- Il personale non strettamente necessario alle lavorazioni dovrà allontanarsi dalla zona interessata e gli addetti dovranno adottare, se del caso, i dispositivi di protezione individuale idonei alle attività.
- In prossimità della zona d'intervento è necessario allontanare preventivamente tutti i materiali facilmente infiammabili; qualora i suddetti materiali non possono essere allontanati è necessario proteggerli con teli protettivi.
- In prossimità della zona d'intervento deve essere tenuto a disposizione un estintore portatile.
- Delimitare e segnalare la zona di intervento a radiazioni non ionizzanti.

2221) Interferenza nel periodo dal 479° g al 493° g dall'inizio dei lavori, per un totale di 15 giorni lavorativi. Fasi:

- **Posa di rivestimenti interni in ceramica**
- **Distribuzione dell'impianto di rilevazione e allarme incendio**

Le lavorazioni su elencate sono eseguite rispettivamente dal 479° g al 493° g per 15 giorni lavorativi, e dal 455° g al 494° g per 40 giorni lavorativi.

Dette lavorazioni interferiscono fra loro per i seguenti periodi: dal 479° g al 493° g per 15 giorni lavorativi.

Coordinamento:

- Le operazioni di sollevamento e/o di trasporto di carichi devono avvenire evitando il passaggio dei carichi sospesi al di sopra di postazioni di lavoro.
- L'area sottostante la traiettoria di passaggio dei carichi deve essere opportunamente delimitata.

2222) Interferenza nel periodo dal 479° g al 493° g dall'inizio dei lavori, per un totale di 15 giorni lavorativi. Fasi:

- **Posa di rivestimenti interni in ceramica**
- **Realizzazione della rete di distribuzione di impianto idrico-sanitario**

Le lavorazioni su elencate sono eseguite rispettivamente dal 479° g al 493° g per 15 giorni lavorativi, e dal 455° g al 494° g per 40 giorni lavorativi.

Dette lavorazioni interferiscono fra loro per i seguenti periodi: dal 479° g al 493° g per 15 giorni lavorativi.

Coordinamento:

- In prossimità della zona d'intervento è necessario allontanare preventivamente tutti i materiali facilmente infiammabili; qualora i suddetti materiali

- non possono essere allontanati è necessario proteggerli con teli protettivi.
- b) In prossimità della zona d'intervento deve essere tenuto a disposizione un estintore portatile.
 - c) Delimitare e segnalare la zona di intervento a radiazioni non ionizzanti.
 - d) Le operazioni di sollevamento e/o di trasporto di carichi devono avvenire evitando il passaggio dei carichi sospesi al di sopra di postazioni di lavoro.
 - e) L'area sottostante la traiettoria di passaggio dei carichi deve essere opportunamente delimitata.
 - f) Il personale non strettamente necessario alle lavorazioni dovrà allontanarsi dalla zona interessata e gli addetti dovranno adottare, se del caso, i dispositivi di protezione individuale idonei alle attività.

2223) Interferenza nel periodo dal 479° g al 493° g dall'inizio dei lavori, per un totale di 15 giorni lavorativi. Fasi:

- **Posa di rivestimenti interni in ceramica**
- **Realizzazione della rete idrica e degli attacchi per impianto antincendio**

Le lavorazioni su elencate sono eseguite rispettivamente dal 479° g al 493° g per 15 giorni lavorativi, e dal 455° g al 494° g per 40 giorni lavorativi.

Dette lavorazioni interferiscono fra loro per i seguenti periodi: dal 479° g al 493° g per 15 giorni lavorativi.

Coordinamento:

- a) In prossimità della zona d'intervento è necessario allontanare preventivamente tutti i materiali facilmente infiammabili; qualora i suddetti materiali non possono essere allontanati è necessario proteggerli con teli protettivi.
- b) In prossimità della zona d'intervento deve essere tenuto a disposizione un estintore portatile.
- c) Delimitare e segnalare la zona di intervento a radiazioni non ionizzanti.
- d) Le operazioni di sollevamento e/o di trasporto di carichi devono avvenire evitando il passaggio dei carichi sospesi al di sopra di postazioni di lavoro.
- e) L'area sottostante la traiettoria di passaggio dei carichi deve essere opportunamente delimitata.
- f) Il personale non strettamente necessario alle lavorazioni dovrà allontanarsi dalla zona interessata e gli addetti dovranno adottare, se del caso, i dispositivi di protezione individuale idonei alle attività.

2224) Interferenza nel periodo dal 479° g al 493° g dall'inizio dei lavori, per un totale di 15 giorni lavorativi. Fasi:

- **Posa di rivestimenti interni in ceramica**
- **Montaggio di gradonata interna in acciaio**

Le lavorazioni su elencate sono eseguite rispettivamente dal 479° g al 493° g per 15 giorni lavorativi, e dal 465° g al 494° g per 30 giorni lavorativi.

Dette lavorazioni interferiscono fra loro per i seguenti periodi: dal 479° g al 493° g per 15 giorni lavorativi.

Coordinamento:

- a) Le operazioni di sollevamento e/o di trasporto di carichi devono avvenire evitando il passaggio dei carichi sospesi al di sopra di postazioni di lavoro.
- b) L'area sottostante la traiettoria di passaggio dei carichi deve essere opportunamente delimitata.
- c) La circolazione delle macchine operatrici deve avvenire utilizzando percorsi ben definiti e la velocità deve risultare ridotta a passo d'uomo.
- d) Il personale non strettamente necessario alle lavorazioni dovrà allontanarsi dalla zona interessata e gli addetti dovranno adottare, se del caso, i dispositivi di protezione individuale idonei alle attività.
- e) Utilizzo di indumenti ad alta visibilità (DPI da adottare)
- f) Utilizzo di casco (DPI da adottare)

2225) Interferenza nel periodo dal 479° g al 493° g dall'inizio dei lavori, per un totale di 15 giorni lavorativi. Fasi:

- **Tinteggiatura di superfici interne**
- **Posa di rivestimenti interni in ceramica**

Le lavorazioni su elencate sono eseguite rispettivamente dal 474° g al 493° g per 20 giorni lavorativi, e dal 479° g al 493° g per 15 giorni lavorativi.

Dette lavorazioni interferiscono fra loro per i seguenti periodi: dal 479° g al 493° g per 15 giorni lavorativi.

Coordinamento:

- a) Le operazioni di sollevamento e/o di trasporto di carichi devono avvenire evitando il passaggio dei carichi sospesi al di sopra di postazioni di lavoro.
- b) L'area sottostante la traiettoria di passaggio dei carichi deve essere opportunamente delimitata.

2226) Interferenza nel periodo dal 479° g al 493° g dall'inizio dei lavori, per un totale di 15 giorni lavorativi. Fasi:

- **Posa di rivestimenti interni in ceramica**
- **Distribuzione impianto illuminazione normale e di emergenza**

Le lavorazioni su elencate sono eseguite rispettivamente dal 479° g al 493° g per 15 giorni lavorativi, e dal 455° g al 494° g per 40 giorni lavorativi.

Dette lavorazioni interferiscono fra loro per i seguenti periodi: dal 479° g al 493° g per 15 giorni lavorativi.

Coordinamento:

- a) Le operazioni di sollevamento e/o di trasporto di carichi devono avvenire evitando il passaggio dei carichi sospesi al di sopra di postazioni di lavoro.
- b) L'area sottostante la traiettoria di passaggio dei carichi deve essere opportunamente delimitata.

2227) Interferenza nel periodo dal 479° g al 493° g dall'inizio dei lavori, per un totale di 15 giorni lavorativi. Fasi:

- **Posa di rivestimenti interni in ceramica**
- **Distribuzione impianto FM**

Le lavorazioni su elencate sono eseguite rispettivamente dal 479° g al 493° g per 15 giorni lavorativi, e dal 455° g al 494° g per 40 giorni lavorativi.

Dette lavorazioni interferiscono fra loro per i seguenti periodi: dal 479° g al 493° g per 15 giorni lavorativi.

Coordinamento:

a) Le operazioni di sollevamento e/o di trasporto di carichi devono avvenire evitando il passaggio dei carichi sospesi al di sopra di postazioni di lavoro.

b) L'area sottostante la traiettoria di passaggio dei carichi deve essere opportunamente delimitata.

2228) Interferenza nel periodo dal 479° g al 493° g dall'inizio dei lavori, per un totale di 15 giorni lavorativi. Fasi:

- **Posa di rivestimenti interni in ceramica**
- **Realizzazione delle canalizzazioni**

Le lavorazioni su elencate sono eseguite rispettivamente dal 479° g al 493° g per 15 giorni lavorativi, e dal 455° g al 494° g per 40 giorni lavorativi.

Dette lavorazioni interferiscono fra loro per i seguenti periodi: dal 479° g al 493° g per 15 giorni lavorativi.

Coordinamento:

a) Le operazioni di sollevamento e/o di trasporto di carichi devono avvenire evitando il passaggio dei carichi sospesi al di sopra di postazioni di lavoro.

b) L'area sottostante la traiettoria di passaggio dei carichi deve essere opportunamente delimitata.

2229) Interferenza nel periodo dal 479° g al 493° g dall'inizio dei lavori, per un totale di 15 giorni lavorativi. Fasi:

- **Posa di rivestimenti interni in ceramica**
- **Realizzazione della rete di distribuzione e terminali per impianto di climatizzazione (caldo e freddo)**

Le lavorazioni su elencate sono eseguite rispettivamente dal 479° g al 493° g per 15 giorni lavorativi, e dal 466° g al 605° g per 140 giorni lavorativi.

Dette lavorazioni interferiscono fra loro per i seguenti periodi: dal 479° g al 493° g per 15 giorni lavorativi.

Coordinamento:

a) Le operazioni di sollevamento e/o di trasporto di carichi devono avvenire evitando il passaggio dei carichi sospesi al di sopra di postazioni di lavoro.

b) L'area sottostante la traiettoria di passaggio dei carichi deve essere opportunamente delimitata.

c) Il personale non strettamente necessario alle lavorazioni dovrà allontanarsi dalla zona interessata e gli addetti dovranno adottare, se del caso, i dispositivi di protezione individuale idonei alle attività.

d) In prossimità della zona d'intervento è necessario allontanare preventivamente tutti i materiali facilmente infiammabili; qualora i suddetti materiali non possono essere allontanati è necessario proteggerli con teli protettivi.

e) In prossimità della zona d'intervento deve essere tenuto a disposizione un estintore portatile.

f) Delimitare e segnalare la zona di intervento a radiazioni non ionizzanti.

2230) Interferenza nel periodo dal 479° g al 493° g dall'inizio dei lavori, per un totale di 15 giorni lavorativi. Fasi:

- **Posa di rivestimenti interni in ceramica**
- **Distribuzione dell'impianto di rilevazione e allarme incendio**

Le lavorazioni su elencate sono eseguite rispettivamente dal 479° g al 493° g per 15 giorni lavorativi, e dal 466° g al 605° g per 140 giorni lavorativi.

Dette lavorazioni interferiscono fra loro per i seguenti periodi: dal 479° g al 493° g per 15 giorni lavorativi.

Coordinamento:

a) Le operazioni di sollevamento e/o di trasporto di carichi devono avvenire evitando il passaggio dei carichi sospesi al di sopra di postazioni di lavoro.

b) L'area sottostante la traiettoria di passaggio dei carichi deve essere opportunamente delimitata.

2231) Interferenza nel periodo dal 479° g al 493° g dall'inizio dei lavori, per un totale di 15 giorni lavorativi. Fasi:

- **Posa di rivestimenti interni in ceramica**
- **Distribuzione impianto illuminazione normale e di emergenza**

Le lavorazioni su elencate sono eseguite rispettivamente dal 479° g al 493° g per 15 giorni lavorativi, e dal 466° g al 605° g per 140 giorni lavorativi.

Dette lavorazioni interferiscono fra loro per i seguenti periodi: dal 479° g al 493° g per 15 giorni lavorativi.

Coordinamento:

a) Le operazioni di sollevamento e/o di trasporto di carichi devono avvenire evitando il passaggio dei carichi sospesi al di sopra di postazioni di lavoro.

b) L'area sottostante la traiettoria di passaggio dei carichi deve essere opportunamente delimitata.

2232) Interferenza nel periodo dal 479° g al 493° g dall'inizio dei lavori, per un totale di 15 giorni lavorativi. Fasi:

- Posa di rivestimenti interni in ceramica
- Impermeabilizzazione di coperture

Le lavorazioni su elencate sono eseguite rispettivamente dal 479° g al 493° g per 15 giorni lavorativi, e dal 465° g al 614° g per 150 giorni lavorativi.

Dette lavorazioni interferiscono fra loro per i seguenti periodi: dal 479° g al 493° g per 15 giorni lavorativi.

Coordinamento:

- a) Le operazioni di sollevamento e/o di trasporto di carichi devono avvenire evitando il passaggio dei carichi sospesi al di sopra di postazioni di lavoro.
- b) L'area sottostante la traiettoria di passaggio dei carichi deve essere opportunamente delimitata.
- c) Il personale non strettamente necessario alle lavorazioni dovrà allontanarsi dalla zona interessata e gli addetti dovranno adottare, se del caso, i dispositivi di protezione individuale idonei alle attività.
- d) In prossimità della zona d'intervento è necessario allontanare preventivamente tutti i materiali facilmente infiammabili; qualora i suddetti materiali non possono essere allontanati è necessario proteggerli con teli protettivi.
- e) In prossimità della zona d'intervento deve essere tenuto a disposizione un estintore portatile.

2233) Interferenza nel periodo dal 479° g al 493° g dall'inizio dei lavori, per un totale di 15 giorni lavorativi. Fasi:

- Posa di rivestimenti interni in ceramica
- Formazione di massetto per pavimenti interni

Le lavorazioni su elencate sono eseguite rispettivamente dal 479° g al 493° g per 15 giorni lavorativi, e dal 466° g al 555° g per 90 giorni lavorativi.

Dette lavorazioni interferiscono fra loro per i seguenti periodi: dal 479° g al 493° g per 15 giorni lavorativi.

Coordinamento:

- a) Le operazioni di sollevamento e/o di trasporto di carichi devono avvenire evitando il passaggio dei carichi sospesi al di sopra di postazioni di lavoro.
- b) L'area sottostante la traiettoria di passaggio dei carichi deve essere opportunamente delimitata.
- c) La circolazione delle macchine operatrici deve avvenire utilizzando percorsi ben definiti e la velocità deve risultare ridotta a passo d'uomo.
- d) Il personale non strettamente necessario alle lavorazioni dovrà allontanarsi dalla zona interessata e gli addetti dovranno adottare, se del caso, i dispositivi di protezione individuale idonei alle attività.
- e) Utilizzo di indumenti ad alta visibilità (DPI da adottare)
- f) Le postazioni di lavoro fisse devono essere protette da un solido impalcato sovrastante, ad altezza non maggiore di 3 metri da terra, a protezione contro la caduta di materiali.
- g) Delimitare e segnalare la zona di intervento a livello di rumorosità elevato.
- h) Utilizzo di otoprotettori (DPI da adottare)

2234) Interferenza nel periodo dal 479° g al 493° g dall'inizio dei lavori, per un totale di 15 giorni lavorativi. Fasi:

- Posa di rivestimenti interni in ceramica
- Distribuzione di impianto rete dati, BMS e domotica

Le lavorazioni su elencate sono eseguite rispettivamente dal 479° g al 493° g per 15 giorni lavorativi, e dal 466° g al 605° g per 140 giorni lavorativi.

Dette lavorazioni interferiscono fra loro per i seguenti periodi: dal 479° g al 493° g per 15 giorni lavorativi.

Coordinamento:

- a) Le operazioni di sollevamento e/o di trasporto di carichi devono avvenire evitando il passaggio dei carichi sospesi al di sopra di postazioni di lavoro.
- b) L'area sottostante la traiettoria di passaggio dei carichi deve essere opportunamente delimitata.

2235) Interferenza nel periodo dal 479° g al 493° g dall'inizio dei lavori, per un totale di 15 giorni lavorativi. Fasi:

- Posa di rivestimenti interni in ceramica
- Realizzazione di impianto antintrusione/videosorveglianza

Le lavorazioni su elencate sono eseguite rispettivamente dal 479° g al 493° g per 15 giorni lavorativi, e dal 466° g al 605° g per 140 giorni lavorativi.

Dette lavorazioni interferiscono fra loro per i seguenti periodi: dal 479° g al 493° g per 15 giorni lavorativi.

Coordinamento:

- a) Le operazioni di sollevamento e/o di trasporto di carichi devono avvenire evitando il passaggio dei carichi sospesi al di sopra di postazioni di lavoro.
- b) L'area sottostante la traiettoria di passaggio dei carichi deve essere opportunamente delimitata.

2236) Interferenza nel periodo dal 479° g al 493° g dall'inizio dei lavori, per un totale di 15 giorni lavorativi. Fasi:

- Posa di rivestimenti interni in ceramica
- Realizzazione della rete di distribuzione di impianto idrico-sanitario

Le lavorazioni su elencate sono eseguite rispettivamente dal 479° g al 493° g per 15 giorni lavorativi, e dal 466° g al 605° g per 140 giorni lavorativi.

Dette lavorazioni interferiscono fra loro per i seguenti periodi: dal 479° g al 493° g per 15 giorni lavorativi.

Coordinamento:

- a) Le operazioni di sollevamento e/o di trasporto di carichi devono avvenire evitando il passaggio dei carichi sospesi al di sopra di postazioni di lavoro.

- b) L'area sottostante la traiettoria di passaggio dei carichi deve essere opportunamente delimitata.
- c) Il personale non strettamente necessario alle lavorazioni dovrà allontanarsi dalla zona interessata e gli addetti dovranno adottare, se del caso, i dispositivi di protezione individuale idonei alle attività.
- d) In prossimità della zona d'intervento è necessario allontanare preventivamente tutti i materiali facilmente infiammabili; qualora i suddetti materiali non possono essere allontanati è necessario proteggerli con teli protettivi.
- e) In prossimità della zona d'intervento deve essere tenuto a disposizione un estintore portatile.
- f) Delimitare e segnalare la zona di intervento a radiazioni non ionizzanti.

2237) Interferenza nel periodo dal 479° g al 493° g dall'inizio dei lavori, per un totale di 15 giorni lavorativi. Fasi:

- **Posa di rivestimenti interni in ceramica**
- **Applicazione di fibre in acciaio all'intradosso per consolidamento solaio**

Le lavorazioni su elencate sono eseguite rispettivamente dal 479° g al 493° g per 15 giorni lavorativi, e dal 453° g al 602° g per 150 giorni lavorativi.

Dette lavorazioni interferiscono fra loro per i seguenti periodi: dal 479° g al 493° g per 15 giorni lavorativi.

Coordinamento:

- a) Le operazioni di sollevamento e/o di trasporto di carichi devono avvenire evitando il passaggio dei carichi sospesi al di sopra di postazioni di lavoro.
- b) L'area sottostante la traiettoria di passaggio dei carichi deve essere opportunamente delimitata.
- c) La circolazione delle macchine operatrici deve avvenire utilizzando percorsi ben definiti e la velocità deve risultare ridotta a passo d'uomo.
- d) Il personale non strettamente necessario alle lavorazioni dovrà allontanarsi dalla zona interessata e gli addetti dovranno adottare, se del caso, i dispositivi di protezione individuale idonei alle attività.
- e) L'area sottostante la zona operativa del cestello deve essere opportunamente delimitata.
- f) Utilizzo di casco (DPI da adottare)
- g) Utilizzo di indumenti ad alta visibilità (DPI da adottare)

2238) Interferenza nel periodo dal 479° g al 493° g dall'inizio dei lavori, per un totale di 15 giorni lavorativi. Fasi:

- **Posa di rivestimenti interni in ceramica**
- **Distribuzione di impianto rete dati, BMS e domotica**

Le lavorazioni su elencate sono eseguite rispettivamente dal 479° g al 493° g per 15 giorni lavorativi, e dal 455° g al 494° g per 40 giorni lavorativi.

Dette lavorazioni interferiscono fra loro per i seguenti periodi: dal 479° g al 493° g per 15 giorni lavorativi.

Coordinamento:

- a) Le operazioni di sollevamento e/o di trasporto di carichi devono avvenire evitando il passaggio dei carichi sospesi al di sopra di postazioni di lavoro.
- b) L'area sottostante la traiettoria di passaggio dei carichi deve essere opportunamente delimitata.

2239) Interferenza nel periodo dal 479° g al 493° g dall'inizio dei lavori, per un totale di 15 giorni lavorativi. Fasi:

- **Posa di rivestimenti interni in ceramica**
- **Fornitura e posa in opera di arredi**

Le lavorazioni su elencate sono eseguite rispettivamente dal 479° g al 493° g per 15 giorni lavorativi, e dal 475° g al 504° g per 30 giorni lavorativi.

Dette lavorazioni interferiscono fra loro per i seguenti periodi: dal 479° g al 493° g per 15 giorni lavorativi.

Coordinamento:

- a) Le operazioni di sollevamento e/o di trasporto di carichi devono avvenire evitando il passaggio dei carichi sospesi al di sopra di postazioni di lavoro.
- b) L'area sottostante la traiettoria di passaggio dei carichi deve essere opportunamente delimitata.
- c) La circolazione delle macchine operatrici deve avvenire utilizzando percorsi ben definiti e la velocità deve risultare ridotta a passo d'uomo.
- d) Il personale non strettamente necessario alle lavorazioni dovrà allontanarsi dalla zona interessata e gli addetti dovranno adottare, se del caso, i dispositivi di protezione individuale idonei alle attività.
- e) Durante il trasporto di materiale sfuso ad elevata polverosità è necessario provvedere ad inumidire i materiali stessi per limitare la formazione di polveri.
- f) Utilizzo di indumenti ad alta visibilità (DPI da adottare)
- g) Utilizzo di maschera antipolvere (DPI da adottare)
- h) Utilizzo di casco (DPI da adottare)
- i) Delimitare e segnalare la zona di intervento a livello di rumorosità elevato.
- j) Utilizzo di otoprotettori (DPI da adottare)

2240) Interferenza nel periodo dal 479° g al 493° g dall'inizio dei lavori, per un totale di 15 giorni lavorativi. Fasi:

- **Posa di rivestimenti interni in ceramica**
- **Distribuzione impianto FM**

Le lavorazioni su elencate sono eseguite rispettivamente dal 479° g al 493° g per 15 giorni lavorativi, e dal 466° g al 605° g per 140 giorni lavorativi.

Dette lavorazioni interferiscono fra loro per i seguenti periodi: dal 479° g al 493° g per 15 giorni lavorativi.

Coordinamento:

- a) Le operazioni di sollevamento e/o di trasporto di carichi devono avvenire evitando il passaggio dei carichi sospesi al di sopra di postazioni di lavoro.

b) L'area sottostante la traiettoria di passaggio dei carichi deve essere opportunamente delimitata.

2241) Interferenza nel periodo dal 479° g al 493° g dall'inizio dei lavori, per un totale di 15 giorni lavorativi. Fasi:

- **Posa di rivestimenti interni in ceramica**
- **Realizzazione delle canalizzazioni**

Le lavorazioni su elencate sono eseguite rispettivamente dal 479° g al 493° g per 15 giorni lavorativi, e dal 466° g al 605° g per 140 giorni lavorativi.

Dette lavorazioni interferiscono fra loro per i seguenti periodi: dal 479° g al 493° g per 15 giorni lavorativi.

Coordinamento:

a) Le operazioni di sollevamento e/o di trasporto di carichi devono avvenire evitando il passaggio dei carichi sospesi al di sopra di postazioni di lavoro.

b) L'area sottostante la traiettoria di passaggio dei carichi deve essere opportunamente delimitata.

2242) Interferenza nel periodo dal 479° g al 483° g dall'inizio dei lavori, per un totale di 5 giorni lavorativi. Fasi:

- **Posa di rivestimenti interni in ceramica**
- **Formazione intonaci interni (tradizionali)**

Le lavorazioni su elencate sono eseguite rispettivamente dal 479° g al 493° g per 15 giorni lavorativi, e dal 464° g al 483° g per 20 giorni lavorativi.

Dette lavorazioni interferiscono fra loro per i seguenti periodi: dal 479° g al 483° g per 5 giorni lavorativi.

Coordinamento:

a) Le postazioni di lavoro fisse devono essere protette da un solido impalcato sovrastante, ad altezza non maggiore di 3 metri da terra, a protezione contro la caduta di materiali.

b) Delimitare e segnalare la zona di intervento a livello di rumorosità elevato.

c) Utilizzo di otoprotettori (DPI da adottare)

d) Le operazioni di sollevamento e/o di trasporto di carichi devono avvenire evitando il passaggio dei carichi sospesi al di sopra di postazioni di lavoro.

e) L'area sottostante la traiettoria di passaggio dei carichi deve essere opportunamente delimitata.

2243) Interferenza nel periodo dal 479° g al 483° g dall'inizio dei lavori, per un totale di 5 giorni lavorativi. Fasi:

- **Posa di rivestimenti interni in ceramica**
- **Posa di pavimenti per interni in marmo**

Le lavorazioni su elencate sono eseguite rispettivamente dal 479° g al 493° g per 15 giorni lavorativi, e dal 464° g al 483° g per 20 giorni lavorativi.

Dette lavorazioni interferiscono fra loro per i seguenti periodi: dal 479° g al 483° g per 5 giorni lavorativi.

Coordinamento:

a) Delimitare e segnalare la zona di intervento a livello di rumorosità elevato.

b) Utilizzo di otoprotettori (DPI da adottare)

c) Le operazioni di sollevamento e/o di trasporto di carichi devono avvenire evitando il passaggio dei carichi sospesi al di sopra di postazioni di lavoro.

d) L'area sottostante la traiettoria di passaggio dei carichi deve essere opportunamente delimitata.

e) Utilizzo di casco (DPI da adottare)

2244) Interferenza nel periodo dal 479° g al 493° g dall'inizio dei lavori, per un totale di 15 giorni lavorativi. Fasi:

- **Posa di rivestimenti interni in ceramica**
- **Applicazione di fibre in acciaio all'estradosso per consolidamento solaio**

Le lavorazioni su elencate sono eseguite rispettivamente dal 479° g al 493° g per 15 giorni lavorativi, e dal 441° g al 600° g per 160 giorni lavorativi.

Dette lavorazioni interferiscono fra loro per i seguenti periodi: dal 479° g al 493° g per 15 giorni lavorativi.

Coordinamento:

a) Le operazioni di sollevamento e/o di trasporto di carichi devono avvenire evitando il passaggio dei carichi sospesi al di sopra di postazioni di lavoro.

b) L'area sottostante la traiettoria di passaggio dei carichi deve essere opportunamente delimitata.

c) Utilizzo di casco (DPI da adottare)

2245) Interferenza nel periodo dal 485° g al 499° g dall'inizio dei lavori, per un totale di 15 giorni lavorativi. Fasi:

- **Montaggio di serramenti interni**
- **Installazione apparecchiature finali**

Le lavorazioni su elencate sono eseguite rispettivamente dal 485° g al 499° g per 15 giorni lavorativi, e dal 485° g al 504° g per 20 giorni lavorativi.

Dette lavorazioni interferiscono fra loro per i seguenti periodi: dal 485° g al 499° g per 15 giorni lavorativi.

Coordinamento:

a) Le operazioni di sollevamento e/o di trasporto di carichi devono avvenire evitando il passaggio dei carichi sospesi al di sopra di postazioni di lavoro.

b) L'area sottostante la traiettoria di passaggio dei carichi deve essere opportunamente delimitata.

2246) Interferenza nel periodo dal 485° g al 494° g dall'inizio dei lavori, per un totale di 10 giorni lavorativi. Fasi:

- **Montaggio di serramenti interni**
- **Distribuzione di impianto rete dati, BMS e domotica**

Le lavorazioni su elencate sono eseguite rispettivamente dal 485° g al 499° g per 15 giorni lavorativi, e dal 455° g al 494° g per 40 giorni lavorativi.

Dette lavorazioni interferiscono fra loro per i seguenti periodi: dal 485° g al 494° g per 10 giorni lavorativi.

Coordinamento:

a) Le operazioni di sollevamento e/o di trasporto di carichi devono avvenire evitando il passaggio dei carichi sospesi al di sopra di postazioni di lavoro.

b) L'area sottostante la traiettoria di passaggio dei carichi deve essere opportunamente delimitata.

2247) Interferenza nel periodo dal 485° g al 494° g dall'inizio dei lavori, per un totale di 10 giorni lavorativi. Fasi:

- **Montaggio di serramenti interni**
- **Realizzazione di impianto antintrusione/videosorveglianza**

Le lavorazioni su elencate sono eseguite rispettivamente dal 485° g al 499° g per 15 giorni lavorativi, e dal 455° g al 494° g per 40 giorni lavorativi.

Dette lavorazioni interferiscono fra loro per i seguenti periodi: dal 485° g al 494° g per 10 giorni lavorativi.

Coordinamento:

a) Le operazioni di sollevamento e/o di trasporto di carichi devono avvenire evitando il passaggio dei carichi sospesi al di sopra di postazioni di lavoro.

b) L'area sottostante la traiettoria di passaggio dei carichi deve essere opportunamente delimitata.

2248) Interferenza nel periodo dal 485° g al 499° g dall'inizio dei lavori, per un totale di 15 giorni lavorativi. Fasi:

- **Montaggio di serramenti interni**
- **Installazione apparecchiature finali**

Le lavorazioni su elencate sono eseguite rispettivamente dal 485° g al 499° g per 15 giorni lavorativi, e dal 485° g al 504° g per 20 giorni lavorativi.

Dette lavorazioni interferiscono fra loro per i seguenti periodi: dal 485° g al 499° g per 15 giorni lavorativi.

Coordinamento:

a) Le operazioni di sollevamento e/o di trasporto di carichi devono avvenire evitando il passaggio dei carichi sospesi al di sopra di postazioni di lavoro.

b) L'area sottostante la traiettoria di passaggio dei carichi deve essere opportunamente delimitata.

2249) Interferenza nel periodo dal 485° g al 494° g dall'inizio dei lavori, per un totale di 10 giorni lavorativi. Fasi:

- **Realizzazione della rete idrica e degli attacchi per impianto antincendio**
- **Installazione apparecchiature finali**

Le lavorazioni su elencate sono eseguite rispettivamente dal 455° g al 494° g per 40 giorni lavorativi, e dal 485° g al 504° g per 20 giorni lavorativi.

Dette lavorazioni interferiscono fra loro per i seguenti periodi: dal 485° g al 494° g per 10 giorni lavorativi.

Coordinamento:

a) In prossimità della zona d'intervento è necessario allontanare preventivamente tutti i materiali facilmente infiammabili; qualora i suddetti materiali non possono essere allontanati è necessario proteggerli con teli protettivi.

b) In prossimità della zona d'intervento deve essere tenuto a disposizione un estintore portatile.

c) Delimitare e segnalare la zona di intervento a radiazioni non ionizzanti.

d) Il personale non strettamente necessario alle lavorazioni dovrà allontanarsi dalla zona interessata e gli addetti dovranno adottare, se del caso, i dispositivi di protezione individuale idonei alle attività.

2250) Interferenza nel periodo dal 485° g al 494° g dall'inizio dei lavori, per un totale di 10 giorni lavorativi. Fasi:

- **Realizzazione della rete idrica e degli attacchi per impianto antincendio**
- **Installazione apparecchiature finali**

Le lavorazioni su elencate sono eseguite rispettivamente dal 455° g al 494° g per 40 giorni lavorativi, e dal 485° g al 504° g per 20 giorni lavorativi.

Dette lavorazioni interferiscono fra loro per i seguenti periodi: dal 485° g al 494° g per 10 giorni lavorativi.

Coordinamento:

a) In prossimità della zona d'intervento è necessario allontanare preventivamente tutti i materiali facilmente infiammabili; qualora i suddetti materiali non possono essere allontanati è necessario proteggerli con teli protettivi.

b) In prossimità della zona d'intervento deve essere tenuto a disposizione un estintore portatile.

c) Delimitare e segnalare la zona di intervento a radiazioni non ionizzanti.

d) Il personale non strettamente necessario alle lavorazioni dovrà allontanarsi dalla zona interessata e gli addetti dovranno adottare, se del caso, i dispositivi di protezione individuale idonei alle attività.

2251) Interferenza nel periodo dal 485° g al 494° g dall'inizio dei lavori, per un totale di 10 giorni lavorativi. Fasi:
- Realizzazione della rete idrica e degli attacchi per impianto antincendio
- Installazione pulsanti, prese e corpi illuminanti

Le lavorazioni su elencate sono eseguite rispettivamente dal 455° g al 494° g per 40 giorni lavorativi, e dal 485° g al 504° g per 20 giorni lavorativi.

Dette lavorazioni interferiscono fra loro per i seguenti periodi: dal 485° g al 494° g per 10 giorni lavorativi.

Coordinamento:

- a) In prossimità della zona d'intervento è necessario allontanare preventivamente tutti i materiali facilmente infiammabili; qualora i suddetti materiali non possono essere allontanati è necessario proteggerli con teli protettivi.
- b) In prossimità della zona d'intervento deve essere tenuto a disposizione un estintore portatile.
- c) Delimitare e segnalare la zona di intervento a radiazioni non ionizzanti.
- d) Il personale non strettamente necessario alle lavorazioni dovrà allontanarsi dalla zona interessata e gli addetti dovranno adottare, se del caso, i dispositivi di protezione individuale idonei alle attività.

2252) Interferenza nel periodo dal 485° g al 499° g dall'inizio dei lavori, per un totale di 15 giorni lavorativi. Fasi:
- Montaggio di serramenti interni
- Installazione apparecchiature finali

Le lavorazioni su elencate sono eseguite rispettivamente dal 485° g al 499° g per 15 giorni lavorativi, e dal 485° g al 504° g per 20 giorni lavorativi.

Dette lavorazioni interferiscono fra loro per i seguenti periodi: dal 485° g al 499° g per 15 giorni lavorativi.

Coordinamento:

- a) Le operazioni di sollevamento e/o di trasporto di carichi devono avvenire evitando il passaggio dei carichi sospesi al di sopra di postazioni di lavoro.
- b) L'area sottostante la traiettoria di passaggio dei carichi deve essere opportunamente delimitata.

2253) Interferenza nel periodo dal 485° g al 494° g dall'inizio dei lavori, per un totale di 10 giorni lavorativi. Fasi:
- Realizzazione della rete idrica e degli attacchi per impianto antincendio
- Allacciamento apparecchiature finali e U.T.A.

Le lavorazioni su elencate sono eseguite rispettivamente dal 455° g al 494° g per 40 giorni lavorativi, e dal 485° g al 504° g per 20 giorni lavorativi.

Dette lavorazioni interferiscono fra loro per i seguenti periodi: dal 485° g al 494° g per 10 giorni lavorativi.

Coordinamento:

- a) In prossimità della zona d'intervento è necessario allontanare preventivamente tutti i materiali facilmente infiammabili; qualora i suddetti materiali non possono essere allontanati è necessario proteggerli con teli protettivi.
- b) In prossimità della zona d'intervento deve essere tenuto a disposizione un estintore portatile.
- c) Delimitare e segnalare la zona di intervento a radiazioni non ionizzanti.
- d) Il personale non strettamente necessario alle lavorazioni dovrà allontanarsi dalla zona interessata e gli addetti dovranno adottare, se del caso, i dispositivi di protezione individuale idonei alle attività.
- e) La circolazione delle macchine operatrici deve avvenire utilizzando percorsi ben definiti e la velocità deve risultare ridotta a passo d'uomo.
- f) Utilizzo di indumenti ad alta visibilità (DPI da adottare)

2254) Interferenza nel periodo dal 485° g al 499° g dall'inizio dei lavori, per un totale di 15 giorni lavorativi. Fasi:
- Montaggio di serramenti interni
- Allacciamento apparecchiature finali e U.T.A.

Le lavorazioni su elencate sono eseguite rispettivamente dal 485° g al 499° g per 15 giorni lavorativi, e dal 485° g al 504° g per 20 giorni lavorativi.

Dette lavorazioni interferiscono fra loro per i seguenti periodi: dal 485° g al 499° g per 15 giorni lavorativi.

Coordinamento:

- a) Le operazioni di sollevamento e/o di trasporto di carichi devono avvenire evitando il passaggio dei carichi sospesi al di sopra di postazioni di lavoro.
- b) L'area sottostante la traiettoria di passaggio dei carichi deve essere opportunamente delimitata.
- c) La circolazione delle macchine operatrici deve avvenire utilizzando percorsi ben definiti e la velocità deve risultare ridotta a passo d'uomo.
- d) Il personale non strettamente necessario alle lavorazioni dovrà allontanarsi dalla zona interessata e gli addetti dovranno adottare, se del caso, i dispositivi di protezione individuale idonei alle attività.
- e) Utilizzo di indumenti ad alta visibilità (DPI da adottare)

2255) Interferenza nel periodo dal 485° g al 494° g dall'inizio dei lavori, per un totale di 10 giorni lavorativi. Fasi:
- Montaggio di serramenti interni
- Distribuzione impianto FM

Le lavorazioni su elencate sono eseguite rispettivamente dal 485° g al 499° g per 15 giorni lavorativi, e dal 455° g al 494° g per 40 giorni lavorativi.

Dette lavorazioni interferiscono fra loro per i seguenti periodi: dal 485° g al 494° g per 10 giorni lavorativi.

Coordinamento:

- a) Le operazioni di sollevamento e/o di trasporto di carichi devono avvenire evitando il passaggio dei carichi sospesi al di sopra di postazioni di lavoro.
b) L'area sottostante la traiettoria di passaggio dei carichi deve essere opportunamente delimitata.

2256) Interferenza nel periodo dal 485° g al 494° g dall'inizio dei lavori, per un totale di 10 giorni lavorativi. Fasi:

- **Montaggio di serramenti interni**
- **Realizzazione delle canalizzazioni**

Le lavorazioni su elencate sono eseguite rispettivamente dal 485° g al 499° g per 15 giorni lavorativi, e dal 455° g al 494° g per 40 giorni lavorativi.

Dette lavorazioni interferiscono fra loro per i seguenti periodi: dal 485° g al 494° g per 10 giorni lavorativi.

Coordinamento:

- a) Le operazioni di sollevamento e/o di trasporto di carichi devono avvenire evitando il passaggio dei carichi sospesi al di sopra di postazioni di lavoro.
b) L'area sottostante la traiettoria di passaggio dei carichi deve essere opportunamente delimitata.

2257) Interferenza nel periodo dal 485° g al 494° g dall'inizio dei lavori, per un totale di 10 giorni lavorativi. Fasi:

- **Montaggio di serramenti interni**
- **Realizzazione della rete di distribuzione e terminali per impianto di climatizzazione (caldo e freddo)**

Le lavorazioni su elencate sono eseguite rispettivamente dal 485° g al 499° g per 15 giorni lavorativi, e dal 455° g al 494° g per 40 giorni lavorativi.

Dette lavorazioni interferiscono fra loro per i seguenti periodi: dal 485° g al 494° g per 10 giorni lavorativi.

Coordinamento:

- a) In prossimità della zona d'intervento è necessario allontanare preventivamente tutti i materiali facilmente infiammabili; qualora i suddetti materiali non possono essere allontanati è necessario proteggerli con teli protettivi.
b) In prossimità della zona d'intervento deve essere tenuto a disposizione un estintore portatile.
c) Delimitare e segnalare la zona di intervento a radiazioni non ionizzanti.
d) Le operazioni di sollevamento e/o di trasporto di carichi devono avvenire evitando il passaggio dei carichi sospesi al di sopra di postazioni di lavoro.
e) L'area sottostante la traiettoria di passaggio dei carichi deve essere opportunamente delimitata.
f) Il personale non strettamente necessario alle lavorazioni dovrà allontanarsi dalla zona interessata e gli addetti dovranno adottare, se del caso, i dispositivi di protezione individuale idonei alle attività.

2258) Interferenza nel periodo dal 485° g al 494° g dall'inizio dei lavori, per un totale di 10 giorni lavorativi. Fasi:

- **Montaggio di serramenti interni**
- **Realizzazione della rete di distribuzione di impianto idrico-sanitario**

Le lavorazioni su elencate sono eseguite rispettivamente dal 485° g al 499° g per 15 giorni lavorativi, e dal 455° g al 494° g per 40 giorni lavorativi.

Dette lavorazioni interferiscono fra loro per i seguenti periodi: dal 485° g al 494° g per 10 giorni lavorativi.

Coordinamento:

- a) In prossimità della zona d'intervento è necessario allontanare preventivamente tutti i materiali facilmente infiammabili; qualora i suddetti materiali non possono essere allontanati è necessario proteggerli con teli protettivi.
b) In prossimità della zona d'intervento deve essere tenuto a disposizione un estintore portatile.
c) Delimitare e segnalare la zona di intervento a radiazioni non ionizzanti.
d) Le operazioni di sollevamento e/o di trasporto di carichi devono avvenire evitando il passaggio dei carichi sospesi al di sopra di postazioni di lavoro.
e) L'area sottostante la traiettoria di passaggio dei carichi deve essere opportunamente delimitata.
f) Il personale non strettamente necessario alle lavorazioni dovrà allontanarsi dalla zona interessata e gli addetti dovranno adottare, se del caso, i dispositivi di protezione individuale idonei alle attività.

2259) Interferenza nel periodo dal 485° g al 494° g dall'inizio dei lavori, per un totale di 10 giorni lavorativi. Fasi:

- **Installazione pulsanti, prese e corpi illuminanti**
- **Distribuzione dell'impianto di rilevazione e allarme incendio**

Le lavorazioni su elencate sono eseguite rispettivamente dal 485° g al 504° g per 20 giorni lavorativi, e dal 455° g al 494° g per 40 giorni lavorativi.

Dette lavorazioni interferiscono fra loro per i seguenti periodi: dal 485° g al 494° g per 10 giorni lavorativi.

Coordinamento:

- a) Le attività interferenti saranno opportunamente distanziate spazialmente.
b) Le attività interferenti saranno opportunamente distanziate temporalmente.
c) Le operazioni di sollevamento e/o di trasporto di carichi devono avvenire evitando il passaggio dei carichi sospesi al di sopra di postazioni di lavoro.
d) La circolazione delle macchine operatrici deve avvenire utilizzando percorsi ben definiti e la velocità deve risultare ridotta a passo d'uomo.

2260) Interferenza nel periodo dal 485° g al 494° g dall'inizio dei lavori, per un totale di 10 giorni lavorativi. Fasi:

- Montaggio di serramenti interni
- Distribuzione dell'impianto di rilevazione e allarme incendio

Le lavorazioni su elencate sono eseguite rispettivamente dal 485° g al 499° g per 15 giorni lavorativi, e dal 455° g al 494° g per 40 giorni lavorativi.

Dette lavorazioni interferiscono fra loro per i seguenti periodi: dal 485° g al 494° g per 10 giorni lavorativi.

Coordinamento:

a) Le operazioni di sollevamento e/o di trasporto di carichi devono avvenire evitando il passaggio dei carichi sospesi al di sopra di postazioni di lavoro.

b) L'area sottostante la traiettoria di passaggio dei carichi deve essere opportunamente delimitata.

2261) Interferenza nel periodo dal 485° g al 499° g dall'inizio dei lavori, per un totale di 15 giorni lavorativi. Fasi:

- Montaggio di serramenti esterni
- Realizzazione di impianto antintrusione/videosorveglianza

Le lavorazioni su elencate sono eseguite rispettivamente dal 485° g al 499° g per 15 giorni lavorativi, e dal 466° g al 605° g per 140 giorni lavorativi.

Dette lavorazioni interferiscono fra loro per i seguenti periodi: dal 485° g al 499° g per 15 giorni lavorativi.

Coordinamento:

a) Le operazioni di sollevamento e/o di trasporto di carichi devono avvenire evitando il passaggio dei carichi sospesi al di sopra di postazioni di lavoro.

b) L'area sottostante la traiettoria di passaggio dei carichi deve essere opportunamente delimitata.

c) La circolazione delle macchine operatrici deve avvenire utilizzando percorsi ben definiti e la velocità deve risultare ridotta a passo d'uomo.

d) Il personale non strettamente necessario alle lavorazioni dovrà allontanarsi dalla zona interessata e gli addetti dovranno adottare, se del caso, i dispositivi di protezione individuale idonei alle attività.

e) L'area sottostante la zona operativa del cestello deve essere opportunamente delimitata.

f) Utilizzo di casco (DPI da adottare)

g) Utilizzo di indumenti ad alta visibilità (DPI da adottare)

2262) Interferenza nel periodo dal 485° g al 494° g dall'inizio dei lavori, per un totale di 10 giorni lavorativi. Fasi:

- Montaggio di serramenti interni
- Distribuzione impianto illuminazione normale e di emergenza

Le lavorazioni su elencate sono eseguite rispettivamente dal 485° g al 499° g per 15 giorni lavorativi, e dal 455° g al 494° g per 40 giorni lavorativi.

Dette lavorazioni interferiscono fra loro per i seguenti periodi: dal 485° g al 494° g per 10 giorni lavorativi.

Coordinamento:

a) Le operazioni di sollevamento e/o di trasporto di carichi devono avvenire evitando il passaggio dei carichi sospesi al di sopra di postazioni di lavoro.

b) L'area sottostante la traiettoria di passaggio dei carichi deve essere opportunamente delimitata.

2263) Interferenza nel periodo dal 485° g al 499° g dall'inizio dei lavori, per un totale di 15 giorni lavorativi. Fasi:

- Montaggio di serramenti interni
- Installazione pulsanti, prese e corpi illuminanti

Le lavorazioni su elencate sono eseguite rispettivamente dal 485° g al 499° g per 15 giorni lavorativi, e dal 485° g al 504° g per 20 giorni lavorativi.

Dette lavorazioni interferiscono fra loro per i seguenti periodi: dal 485° g al 499° g per 15 giorni lavorativi.

Coordinamento:

a) Le operazioni di sollevamento e/o di trasporto di carichi devono avvenire evitando il passaggio dei carichi sospesi al di sopra di postazioni di lavoro.

b) L'area sottostante la traiettoria di passaggio dei carichi deve essere opportunamente delimitata.

2264) Interferenza nel periodo dal 485° g al 494° g dall'inizio dei lavori, per un totale di 10 giorni lavorativi. Fasi:

- Realizzazione della rete idrica e degli attacchi per impianto antincendio
- Installazione apparecchiature finali

Le lavorazioni su elencate sono eseguite rispettivamente dal 455° g al 494° g per 40 giorni lavorativi, e dal 485° g al 504° g per 20 giorni lavorativi.

Dette lavorazioni interferiscono fra loro per i seguenti periodi: dal 485° g al 494° g per 10 giorni lavorativi.

Coordinamento:

a) In prossimità della zona d'intervento è necessario allontanare preventivamente tutti i materiali facilmente infiammabili; qualora i suddetti materiali non possono essere allontanati è necessario proteggerli con teli protettivi.

b) In prossimità della zona d'intervento deve essere tenuto a disposizione un estintore portatile.

c) Delimitare e segnalare la zona di intervento a radiazioni non ionizzanti.

d) Il personale non strettamente necessario alle lavorazioni dovrà allontanarsi dalla zona interessata e gli addetti dovranno adottare, se del caso, i dispositivi di protezione individuale idonei alle attività.

2265) Interferenza nel periodo dal 485° g al 494° g dall'inizio dei lavori, per un totale di 10 giorni lavorativi. Fasi:

- **Installazione pulsanti, prese e corpi illuminanti**
- **Realizzazione di impianto antintrusione/videosorveglianza**

Le lavorazioni su elencate sono eseguite rispettivamente dal 485° g al 504° g per 20 giorni lavorativi, e dal 455° g al 494° g per 40 giorni lavorativi.

Dette lavorazioni interferiscono fra loro per i seguenti periodi: dal 485° g al 494° g per 10 giorni lavorativi.

Coordinamento:

- Le attività interferenti saranno opportunamente distanziate spazialmente.
- Le attività interferenti saranno opportunamente distanziate temporalmente.
- Le operazioni di sollevamento e/o di trasporto di carichi devono avvenire evitando il passaggio dei carichi sospesi al di sopra di postazioni di lavoro.
- La circolazione delle macchine operatrici deve avvenire utilizzando percorsi ben definiti e la velocità deve risultare ridotta a passo d'uomo.

2266) Interferenza nel periodo dal 485° g al 499° g dall'inizio dei lavori, per un totale di 15 giorni lavorativi. Fasi:

- **Montaggio di serramenti interni**
- **Distribuzione dell'impianto di rilevazione e allarme incendio**

Le lavorazioni su elencate sono eseguite rispettivamente dal 485° g al 499° g per 15 giorni lavorativi, e dal 466° g al 605° g per 140 giorni lavorativi.

Dette lavorazioni interferiscono fra loro per i seguenti periodi: dal 485° g al 499° g per 15 giorni lavorativi.

Coordinamento:

- Le operazioni di sollevamento e/o di trasporto di carichi devono avvenire evitando il passaggio dei carichi sospesi al di sopra di postazioni di lavoro.
- L'area sottostante la traiettoria di passaggio dei carichi deve essere opportunamente delimitata.

2267) Interferenza nel periodo dal 485° g al 504° g dall'inizio dei lavori, per un totale di 20 giorni lavorativi. Fasi:

- **Installazione pulsanti, prese e corpi illuminanti**
- **Installazione apparecchiature finali**

Le lavorazioni su elencate sono eseguite rispettivamente dal 485° g al 504° g per 20 giorni lavorativi, e dal 485° g al 504° g per 20 giorni lavorativi.

Dette lavorazioni interferiscono fra loro per i seguenti periodi: dal 485° g al 504° g per 20 giorni lavorativi.

Coordinamento:

- Le attività interferenti saranno opportunamente distanziate spazialmente.
- Le attività interferenti saranno opportunamente distanziate temporalmente.
- Le operazioni di sollevamento e/o di trasporto di carichi devono avvenire evitando il passaggio dei carichi sospesi al di sopra di postazioni di lavoro.
- La circolazione delle macchine operatrici deve avvenire utilizzando percorsi ben definiti e la velocità deve risultare ridotta a passo d'uomo.

2268) Interferenza nel periodo dal 485° g al 494° g dall'inizio dei lavori, per un totale di 10 giorni lavorativi. Fasi:

- **Allacciamento apparecchiature finali e U.T.A.**
- **Realizzazione di impianto antintrusione/videosorveglianza**

Le lavorazioni su elencate sono eseguite rispettivamente dal 485° g al 504° g per 20 giorni lavorativi, e dal 455° g al 494° g per 40 giorni lavorativi.

Dette lavorazioni interferiscono fra loro per i seguenti periodi: dal 485° g al 494° g per 10 giorni lavorativi.

Coordinamento:

- La circolazione delle macchine operatrici deve avvenire utilizzando percorsi ben definiti e la velocità deve risultare ridotta a passo d'uomo.
- Il personale non strettamente necessario alle lavorazioni dovrà allontanarsi dalla zona interessata e gli addetti dovranno adottare, se del caso, i dispositivi di protezione individuale idonei alle attività.
- Utilizzo di indumenti ad alta visibilità (DPI da adottare)

2269) Interferenza nel periodo dal 485° g al 504° g dall'inizio dei lavori, per un totale di 20 giorni lavorativi. Fasi:

- **Allacciamento apparecchiature finali e U.T.A.**
- **Installazione apparecchiature finali**

Le lavorazioni su elencate sono eseguite rispettivamente dal 485° g al 504° g per 20 giorni lavorativi, e dal 485° g al 504° g per 20 giorni lavorativi.

Dette lavorazioni interferiscono fra loro per i seguenti periodi: dal 485° g al 504° g per 20 giorni lavorativi.

Coordinamento:

- La circolazione delle macchine operatrici deve avvenire utilizzando percorsi ben definiti e la velocità deve risultare ridotta a passo d'uomo.
- Il personale non strettamente necessario alle lavorazioni dovrà allontanarsi dalla zona interessata e gli addetti dovranno adottare, se del caso, i dispositivi di protezione individuale idonei alle attività.
- Utilizzo di indumenti ad alta visibilità (DPI da adottare)

2270) Interferenza nel periodo dal 485° g al 494° g dall'inizio dei lavori, per un totale di 10 giorni lavorativi. Fasi:

- **Installazione pulsanti, prese e corpi illuminanti**
- **Distribuzione di impianto rete dati, BMS e domotica**

Le lavorazioni su elencate sono eseguite rispettivamente dal 485° g al 504° g per 20 giorni lavorativi, e dal 455° g al 494° g per 40 giorni lavorativi.

Dette lavorazioni interferiscono fra loro per i seguenti periodi: dal 485° g al 494° g per 10 giorni lavorativi.

Coordinamento:

- Le attività interferenti saranno opportunamente distanziate spazialmente.
- Le attività interferenti saranno opportunamente distanziate temporalmente.
- Le operazioni di sollevamento e/o di trasporto di carichi devono avvenire evitando il passaggio dei carichi sospesi al di sopra di postazioni di lavoro.
- La circolazione delle macchine operatrici deve avvenire utilizzando percorsi ben definiti e la velocità deve risultare ridotta a passo d'uomo.

2271) Interferenza nel periodo dal 485° g al 494° g dall'inizio dei lavori, per un totale di 10 giorni lavorativi. Fasi:

- **Distribuzione impianto illuminazione normale e di emergenza**
- **Getto in calcestruzzo per completamento di solaio in acciaio-calcestruzzo**

Le lavorazioni su elencate sono eseguite rispettivamente dal 466° g al 605° g per 140 giorni lavorativi, e dal 485° g al 494° g per 10 giorni lavorativi.

Dette lavorazioni interferiscono fra loro per i seguenti periodi: dal 485° g al 494° g per 10 giorni lavorativi.

Coordinamento:

- La circolazione delle macchine operatrici deve avvenire utilizzando percorsi ben definiti e la velocità deve risultare ridotta a passo d'uomo.
- Il personale non strettamente necessario alle lavorazioni dovrà allontanarsi dalla zona interessata e gli addetti dovranno adottare, se del caso, i dispositivi di protezione individuale idonei alle attività.
- Utilizzo di indumenti ad alta visibilità (DPI da adottare)
- Delimitare e segnalare la zona d'intervento sottoposta a caduta di materiali dall'alto.
- Utilizzo di casco (DPI da adottare)

2272) Interferenza nel periodo dal 485° g al 504° g dall'inizio dei lavori, per un totale di 20 giorni lavorativi. Fasi:

- **Installazione pulsanti, prese e corpi illuminanti**
- **Installazione apparecchiature finali**

Le lavorazioni su elencate sono eseguite rispettivamente dal 485° g al 504° g per 20 giorni lavorativi, e dal 485° g al 504° g per 20 giorni lavorativi.

Dette lavorazioni interferiscono fra loro per i seguenti periodi: dal 485° g al 504° g per 20 giorni lavorativi.

Coordinamento:

- Le attività interferenti saranno opportunamente distanziate spazialmente.
- Le attività interferenti saranno opportunamente distanziate temporalmente.
- Le operazioni di sollevamento e/o di trasporto di carichi devono avvenire evitando il passaggio dei carichi sospesi al di sopra di postazioni di lavoro.
- La circolazione delle macchine operatrici deve avvenire utilizzando percorsi ben definiti e la velocità deve risultare ridotta a passo d'uomo.

2273) Interferenza nel periodo dal 485° g al 494° g dall'inizio dei lavori, per un totale di 10 giorni lavorativi. Fasi:

- **Distribuzione dell'impianto di rilevazione e allarme incendio**
- **Installazione apparecchiature finali**

Le lavorazioni su elencate sono eseguite rispettivamente dal 455° g al 494° g per 40 giorni lavorativi, e dal 485° g al 504° g per 20 giorni lavorativi.

Dette lavorazioni interferiscono fra loro per i seguenti periodi: dal 485° g al 494° g per 10 giorni lavorativi.

Coordinamento:

- Le attività interferenti saranno opportunamente distanziate spazialmente.
- Le attività interferenti saranno opportunamente distanziate temporalmente.
- Le operazioni di sollevamento e/o di trasporto di carichi devono avvenire evitando il passaggio dei carichi sospesi al di sopra di postazioni di lavoro.
- La circolazione delle macchine operatrici deve avvenire utilizzando percorsi ben definiti e la velocità deve risultare ridotta a passo d'uomo.

2274) Interferenza nel periodo dal 485° g al 494° g dall'inizio dei lavori, per un totale di 10 giorni lavorativi. Fasi:

- **Realizzazione di impianto antintrusione/videosorveglianza**
- **Getto in calcestruzzo per completamento di solaio in acciaio-calcestruzzo**

Le lavorazioni su elencate sono eseguite rispettivamente dal 466° g al 605° g per 140 giorni lavorativi, e dal 485° g al 494° g per 10 giorni lavorativi.

Dette lavorazioni interferiscono fra loro per i seguenti periodi: dal 485° g al 494° g per 10 giorni lavorativi.

Coordinamento:

- La circolazione delle macchine operatrici deve avvenire utilizzando percorsi ben definiti e la velocità deve risultare ridotta a passo d'uomo.
- Il personale non strettamente necessario alle lavorazioni dovrà allontanarsi dalla zona interessata e gli addetti dovranno adottare, se del caso, i dispositivi di protezione individuale idonei alle attività.
- Utilizzo di indumenti ad alta visibilità (DPI da adottare)
- Delimitare e segnalare la zona d'intervento sottoposta a caduta di materiali dall'alto.
- Utilizzo di casco (DPI da adottare)

2275) Interferenza nel periodo dal 485° g al 494° g dall'inizio dei lavori, per un totale di 10 giorni lavorativi. Fasi:
- Realizzazione della rete di distribuzione e terminali per impianto di climatizzazione (caldo e freddo)
- Installazione apparecchiature finali

Le lavorazioni su elencate sono eseguite rispettivamente dal 455° g al 494° g per 40 giorni lavorativi, e dal 485° g al 504° g per 20 giorni lavorativi.

Dette lavorazioni interferiscono fra loro per i seguenti periodi: dal 485° g al 494° g per 10 giorni lavorativi.

Coordinamento:

- a) In prossimità della zona d'intervento è necessario allontanare preventivamente tutti i materiali facilmente infiammabili; qualora i suddetti materiali non possono essere allontanati è necessario proteggerli con teli protettivi.
- b) In prossimità della zona d'intervento deve essere tenuto a disposizione un estintore portatile.
- c) Delimitare e segnalare la zona di intervento a radiazioni non ionizzanti.
- d) Il personale non strettamente necessario alle lavorazioni dovrà allontanarsi dalla zona interessata e gli addetti dovranno adottare, se del caso, i dispositivi di protezione individuale idonei alle attività.

2276) Interferenza nel periodo dal 485° g al 494° g dall'inizio dei lavori, per un totale di 10 giorni lavorativi. Fasi:
- Realizzazione della rete di distribuzione e terminali per impianto di climatizzazione (caldo e freddo)
- Installazione apparecchiature finali

Le lavorazioni su elencate sono eseguite rispettivamente dal 455° g al 494° g per 40 giorni lavorativi, e dal 485° g al 504° g per 20 giorni lavorativi.

Dette lavorazioni interferiscono fra loro per i seguenti periodi: dal 485° g al 494° g per 10 giorni lavorativi.

Coordinamento:

- a) In prossimità della zona d'intervento è necessario allontanare preventivamente tutti i materiali facilmente infiammabili; qualora i suddetti materiali non possono essere allontanati è necessario proteggerli con teli protettivi.
- b) In prossimità della zona d'intervento deve essere tenuto a disposizione un estintore portatile.
- c) Delimitare e segnalare la zona di intervento a radiazioni non ionizzanti.
- d) Il personale non strettamente necessario alle lavorazioni dovrà allontanarsi dalla zona interessata e gli addetti dovranno adottare, se del caso, i dispositivi di protezione individuale idonei alle attività.

2277) Interferenza nel periodo dal 485° g al 494° g dall'inizio dei lavori, per un totale di 10 giorni lavorativi. Fasi:
- Realizzazione della rete di distribuzione e terminali per impianto di climatizzazione (caldo e freddo)
- Installazione apparecchiature finali

Le lavorazioni su elencate sono eseguite rispettivamente dal 455° g al 494° g per 40 giorni lavorativi, e dal 485° g al 504° g per 20 giorni lavorativi.

Dette lavorazioni interferiscono fra loro per i seguenti periodi: dal 485° g al 494° g per 10 giorni lavorativi.

Coordinamento:

- a) In prossimità della zona d'intervento è necessario allontanare preventivamente tutti i materiali facilmente infiammabili; qualora i suddetti materiali non possono essere allontanati è necessario proteggerli con teli protettivi.
- b) In prossimità della zona d'intervento deve essere tenuto a disposizione un estintore portatile.
- c) Delimitare e segnalare la zona di intervento a radiazioni non ionizzanti.
- d) Il personale non strettamente necessario alle lavorazioni dovrà allontanarsi dalla zona interessata e gli addetti dovranno adottare, se del caso, i dispositivi di protezione individuale idonei alle attività.

2278) Interferenza nel periodo dal 485° g al 494° g dall'inizio dei lavori, per un totale di 10 giorni lavorativi. Fasi:
- Realizzazione della rete di distribuzione e terminali per impianto di climatizzazione (caldo e freddo)
- Allacciamento apparecchiature finali e U.T.A.

Le lavorazioni su elencate sono eseguite rispettivamente dal 455° g al 494° g per 40 giorni lavorativi, e dal 485° g al 504° g per 20 giorni lavorativi.

Dette lavorazioni interferiscono fra loro per i seguenti periodi: dal 485° g al 494° g per 10 giorni lavorativi.

Coordinamento:

- a) In prossimità della zona d'intervento è necessario allontanare preventivamente tutti i materiali facilmente infiammabili; qualora i suddetti materiali non possono essere allontanati è necessario proteggerli con teli protettivi.
- b) In prossimità della zona d'intervento deve essere tenuto a disposizione un estintore portatile.
- c) Delimitare e segnalare la zona di intervento a radiazioni non ionizzanti.
- d) Il personale non strettamente necessario alle lavorazioni dovrà allontanarsi dalla zona interessata e gli addetti dovranno adottare, se del caso, i dispositivi di protezione individuale idonei alle attività.
- e) La circolazione delle macchine operatrici deve avvenire utilizzando percorsi ben definiti e la velocità deve risultare ridotta a passo d'uomo.
- f) Utilizzo di indumenti ad alta visibilità (DPI da adottare)

2279) Interferenza nel periodo dal 485° g al 494° g dall'inizio dei lavori, per un totale di 10 giorni lavorativi. Fasi:
- Realizzazione della rete di distribuzione e terminali per impianto di climatizzazione (caldo e freddo)
- Installazione pulsanti, prese e corpi illuminanti

Le lavorazioni su elencate sono eseguite rispettivamente dal 455° g al 494° g per 40 giorni lavorativi, e dal 485° g al 504° g per 20

giorni lavorativi.

Dette lavorazioni interferiscono fra loro per i seguenti periodi: dal 485° g al 494° g per 10 giorni lavorativi.

Coordinamento:

- a) In prossimità della zona d'intervento è necessario allontanare preventivamente tutti i materiali facilmente infiammabili; qualora i suddetti materiali non possono essere allontanati è necessario proteggerli con teli protettivi.
- b) In prossimità della zona d'intervento deve essere tenuto a disposizione un estintore portatile.
- c) Delimitare e segnalare la zona di intervento a radiazioni non ionizzanti.
- d) Il personale non strettamente necessario alle lavorazioni dovrà allontanarsi dalla zona interessata e gli addetti dovranno adottare, se del caso, i dispositivi di protezione individuale idonei alle attività.

2280) Interferenza nel periodo dal 485° g al 494° g dall'inizio dei lavori, per un totale di 10 giorni lavorativi. Fasi:

- **Allacciamento apparecchiature finali e U.T.A.**
- **Distribuzione di impianto rete dati, BMS e domotica**

Le lavorazioni su elencate sono eseguite rispettivamente dal 485° g al 504° g per 20 giorni lavorativi, e dal 455° g al 494° g per 40 giorni lavorativi.

Dette lavorazioni interferiscono fra loro per i seguenti periodi: dal 485° g al 494° g per 10 giorni lavorativi.

Coordinamento:

- a) La circolazione delle macchine operatrici deve avvenire utilizzando percorsi ben definiti e la velocità deve risultare ridotta a passo d'uomo.
- b) Il personale non strettamente necessario alle lavorazioni dovrà allontanarsi dalla zona interessata e gli addetti dovranno adottare, se del caso, i dispositivi di protezione individuale idonei alle attività.
- c) Utilizzo di indumenti ad alta visibilità (DPI da adottare)

2281) Interferenza nel periodo dal 485° g al 504° g dall'inizio dei lavori, per un totale di 20 giorni lavorativi. Fasi:

- **Allacciamento apparecchiature finali e U.T.A.**
- **Installazione apparecchiature finali**

Le lavorazioni su elencate sono eseguite rispettivamente dal 485° g al 504° g per 20 giorni lavorativi, e dal 485° g al 504° g per 20 giorni lavorativi.

Dette lavorazioni interferiscono fra loro per i seguenti periodi: dal 485° g al 504° g per 20 giorni lavorativi.

Coordinamento:

- a) La circolazione delle macchine operatrici deve avvenire utilizzando percorsi ben definiti e la velocità deve risultare ridotta a passo d'uomo.
- b) Il personale non strettamente necessario alle lavorazioni dovrà allontanarsi dalla zona interessata e gli addetti dovranno adottare, se del caso, i dispositivi di protezione individuale idonei alle attività.
- c) Utilizzo di indumenti ad alta visibilità (DPI da adottare)

2282) Interferenza nel periodo dal 485° g al 504° g dall'inizio dei lavori, per un totale di 20 giorni lavorativi. Fasi:

- **Allacciamento apparecchiature finali e U.T.A.**
- **Installazione apparecchiature finali**

Le lavorazioni su elencate sono eseguite rispettivamente dal 485° g al 504° g per 20 giorni lavorativi, e dal 485° g al 504° g per 20 giorni lavorativi.

Dette lavorazioni interferiscono fra loro per i seguenti periodi: dal 485° g al 504° g per 20 giorni lavorativi.

Coordinamento:

- a) La circolazione delle macchine operatrici deve avvenire utilizzando percorsi ben definiti e la velocità deve risultare ridotta a passo d'uomo.
- b) Il personale non strettamente necessario alle lavorazioni dovrà allontanarsi dalla zona interessata e gli addetti dovranno adottare, se del caso, i dispositivi di protezione individuale idonei alle attività.
- c) Utilizzo di indumenti ad alta visibilità (DPI da adottare)

2283) Interferenza nel periodo dal 485° g al 499° g dall'inizio dei lavori, per un totale di 15 giorni lavorativi. Fasi:

- **Montaggio di serramenti esterni**
- **Distribuzione dell'impianto di rilevazione e allarme incendio**

Le lavorazioni su elencate sono eseguite rispettivamente dal 485° g al 499° g per 15 giorni lavorativi, e dal 466° g al 605° g per 140 giorni lavorativi.

Dette lavorazioni interferiscono fra loro per i seguenti periodi: dal 485° g al 499° g per 15 giorni lavorativi.

Coordinamento:

- a) Le operazioni di sollevamento e/o di trasporto di carichi devono avvenire evitando il passaggio dei carichi sospesi al di sopra di postazioni di lavoro.
- b) L'area sottostante la traiettoria di passaggio dei carichi deve essere opportunamente delimitata.
- c) La circolazione delle macchine operatrici deve avvenire utilizzando percorsi ben definiti e la velocità deve risultare ridotta a passo d'uomo.
- d) Il personale non strettamente necessario alle lavorazioni dovrà allontanarsi dalla zona interessata e gli addetti dovranno adottare, se del caso, i dispositivi di protezione individuale idonei alle attività.
- e) L'area sottostante la zona operativa del cestello deve essere opportunamente delimitata.
- f) Utilizzo di casco (DPI da adottare)
- g) Utilizzo di indumenti ad alta visibilità (DPI da adottare)

2284) Interferenza nel periodo dal 485° g al 494° g dall'inizio dei lavori, per un totale di 10 giorni lavorativi. Fasi:

- **Distribuzione impianto FM**
- **Installazione pulsanti, prese e corpi illuminanti**

Le lavorazioni su elencate sono eseguite rispettivamente dal 455° g al 494° g per 40 giorni lavorativi, e dal 485° g al 504° g per 20 giorni lavorativi.

Dette lavorazioni interferiscono fra loro per i seguenti periodi: dal 485° g al 494° g per 10 giorni lavorativi.

Coordinamento:

- Le attività interferenti saranno opportunamente distanziate spazialmente.
- Le attività interferenti saranno opportunamente distanziate temporalmente.
- Le operazioni di sollevamento e/o di trasporto di carichi devono avvenire evitando il passaggio dei carichi sospesi al di sopra di postazioni di lavoro.
- La circolazione delle macchine operatrici deve avvenire utilizzando percorsi ben definiti e la velocità deve risultare ridotta a passo d'uomo.

2285) Interferenza nel periodo dal 485° g al 504° g dall'inizio dei lavori, per un totale di 20 giorni lavorativi. Fasi:

- **Installazione apparecchiature finali**
- **Applicazione di fibre in acciaio all'estradosso per consolidamento solaio**

Le lavorazioni su elencate sono eseguite rispettivamente dal 485° g al 504° g per 20 giorni lavorativi, e dal 441° g al 600° g per 160 giorni lavorativi.

Dette lavorazioni interferiscono fra loro per i seguenti periodi: dal 485° g al 504° g per 20 giorni lavorativi.

Coordinamento:

- Le operazioni di sollevamento e/o di trasporto di carichi devono avvenire evitando il passaggio dei carichi sospesi al di sopra di postazioni di lavoro.
- L'area sottostante la traiettoria di passaggio dei carichi deve essere opportunamente delimitata.
- Utilizzo di casco (DPI da adottare)

2286) Interferenza nel periodo dal 485° g al 499° g dall'inizio dei lavori, per un totale di 15 giorni lavorativi. Fasi:

- **Montaggio di serramenti interni**
- **Montaggio di serramenti esterni**

Le lavorazioni su elencate sono eseguite rispettivamente dal 485° g al 499° g per 15 giorni lavorativi, e dal 485° g al 499° g per 15 giorni lavorativi.

Dette lavorazioni interferiscono fra loro per i seguenti periodi: dal 485° g al 499° g per 15 giorni lavorativi.

Coordinamento:

- L'area sottostante la zona operativa del cestello deve essere opportunamente delimitata.
- Le operazioni di sollevamento e/o di trasporto di carichi devono avvenire evitando il passaggio dei carichi sospesi al di sopra di postazioni di lavoro.
- L'area sottostante la traiettoria di passaggio dei carichi deve essere opportunamente delimitata.
- La circolazione delle macchine operatrici deve avvenire utilizzando percorsi ben definiti e la velocità deve risultare ridotta a passo d'uomo.
- Il personale non strettamente necessario alle lavorazioni dovrà allontanarsi dalla zona interessata e gli addetti dovranno adottare, se del caso, i dispositivi di protezione individuale idonei alle attività.
- Utilizzo di casco (DPI da adottare)
- Utilizzo di indumenti ad alta visibilità (DPI da adottare)

2287) Interferenza nel periodo dal 485° g al 494° g dall'inizio dei lavori, per un totale di 10 giorni lavorativi. Fasi:

- **Realizzazione della rete idrica e degli attacchi per impianto antincendio**
- **Montaggio di serramenti esterni**

Le lavorazioni su elencate sono eseguite rispettivamente dal 455° g al 494° g per 40 giorni lavorativi, e dal 485° g al 499° g per 15 giorni lavorativi.

Dette lavorazioni interferiscono fra loro per i seguenti periodi: dal 485° g al 494° g per 10 giorni lavorativi.

Coordinamento:

- In prossimità della zona d'intervento è necessario allontanare preventivamente tutti i materiali facilmente infiammabili; qualora i suddetti materiali non possono essere allontanati è necessario proteggerli con teli protettivi.
- In prossimità della zona d'intervento deve essere tenuto a disposizione un estintore portatile.
- Delimitare e segnalare la zona di intervento a radiazioni non ionizzanti.
- L'area sottostante la zona operativa del cestello deve essere opportunamente delimitata.
- Il personale non strettamente necessario alle lavorazioni dovrà allontanarsi dalla zona interessata e gli addetti dovranno adottare, se del caso, i dispositivi di protezione individuale idonei alle attività.
- Le operazioni di sollevamento e/o di trasporto di carichi devono avvenire evitando il passaggio dei carichi sospesi al di sopra di postazioni di lavoro.
- L'area sottostante la traiettoria di passaggio dei carichi deve essere opportunamente delimitata.
- La circolazione delle macchine operatrici deve avvenire utilizzando percorsi ben definiti e la velocità deve risultare ridotta a passo d'uomo.
- Utilizzo di casco (DPI da adottare)
- Utilizzo di indumenti ad alta visibilità (DPI da adottare)

2288) Interferenza nel periodo dal 485° g al 494° g dall'inizio dei lavori, per un totale di 10 giorni lavorativi. Fasi:

- **Realizzazione della rete di distribuzione di impianto idrico-sanitario**
- **Montaggio di serramenti esterni**

Le lavorazioni su elencate sono eseguite rispettivamente dal 455° g al 494° g per 40 giorni lavorativi, e dal 485° g al 499° g per 15 giorni lavorativi.

Dette lavorazioni interferiscono fra loro per i seguenti periodi: dal 485° g al 494° g per 10 giorni lavorativi.

Coordinamento:

- a) In prossimità della zona d'intervento è necessario allontanare preventivamente tutti i materiali facilmente infiammabili; qualora i suddetti materiali non possono essere allontanati è necessario proteggerli con teli protettivi.
- b) In prossimità della zona d'intervento deve essere tenuto a disposizione un estintore portatile.
- c) Delimitare e segnalare la zona di intervento a radiazioni non ionizzanti.
- d) L'area sottostante la zona operativa del cestello deve essere opportunamente delimitata.
- e) Il personale non strettamente necessario alle lavorazioni dovrà allontanarsi dalla zona interessata e gli addetti dovranno adottare, se del caso, i dispositivi di protezione individuale idonei alle attività.
- f) Le operazioni di sollevamento e/o di trasporto di carichi devono avvenire evitando il passaggio dei carichi sospesi al di sopra di postazioni di lavoro.
- g) L'area sottostante la traiettoria di passaggio dei carichi deve essere opportunamente delimitata.
- h) La circolazione delle macchine operatrici deve avvenire utilizzando percorsi ben definiti e la velocità deve risultare ridotta a passo d'uomo.
- i) Utilizzo di casco (DPI da adottare)
- j) Utilizzo di indumenti ad alta visibilità (DPI da adottare)

2289) Interferenza nel periodo dal 485° g al 494° g dall'inizio dei lavori, per un totale di 10 giorni lavorativi. Fasi:

- Realizzazione della rete di distribuzione e terminali per impianto di climatizzazione (caldo e freddo)

- Montaggio di serramenti esterni

Le lavorazioni su elencate sono eseguite rispettivamente dal 455° g al 494° g per 40 giorni lavorativi, e dal 485° g al 499° g per 15 giorni lavorativi.

Dette lavorazioni interferiscono fra loro per i seguenti periodi: dal 485° g al 494° g per 10 giorni lavorativi.

Coordinamento:

- a) In prossimità della zona d'intervento è necessario allontanare preventivamente tutti i materiali facilmente infiammabili; qualora i suddetti materiali non possono essere allontanati è necessario proteggerli con teli protettivi.
- b) In prossimità della zona d'intervento deve essere tenuto a disposizione un estintore portatile.
- c) Delimitare e segnalare la zona di intervento a radiazioni non ionizzanti.
- d) L'area sottostante la zona operativa del cestello deve essere opportunamente delimitata.
- e) Il personale non strettamente necessario alle lavorazioni dovrà allontanarsi dalla zona interessata e gli addetti dovranno adottare, se del caso, i dispositivi di protezione individuale idonei alle attività.
- f) Le operazioni di sollevamento e/o di trasporto di carichi devono avvenire evitando il passaggio dei carichi sospesi al di sopra di postazioni di lavoro.
- g) L'area sottostante la traiettoria di passaggio dei carichi deve essere opportunamente delimitata.
- h) La circolazione delle macchine operatrici deve avvenire utilizzando percorsi ben definiti e la velocità deve risultare ridotta a passo d'uomo.
- i) Utilizzo di casco (DPI da adottare)
- j) Utilizzo di indumenti ad alta visibilità (DPI da adottare)

2290) Interferenza nel periodo dal 485° g al 493° g dall'inizio dei lavori, per un totale di 9 giorni lavorativi. Fasi:

- Tinteggiatura di superfici interne

- Allacciamento apparecchiature finali e U.T.A.

Le lavorazioni su elencate sono eseguite rispettivamente dal 474° g al 493° g per 20 giorni lavorativi, e dal 485° g al 504° g per 20 giorni lavorativi.

Dette lavorazioni interferiscono fra loro per i seguenti periodi: dal 485° g al 493° g per 9 giorni lavorativi.

Coordinamento:

- a) Le operazioni di sollevamento e/o di trasporto di carichi devono avvenire evitando il passaggio dei carichi sospesi al di sopra di postazioni di lavoro.
- b) L'area sottostante la traiettoria di passaggio dei carichi deve essere opportunamente delimitata.
- c) La circolazione delle macchine operatrici deve avvenire utilizzando percorsi ben definiti e la velocità deve risultare ridotta a passo d'uomo.
- d) Il personale non strettamente necessario alle lavorazioni dovrà allontanarsi dalla zona interessata e gli addetti dovranno adottare, se del caso, i dispositivi di protezione individuale idonei alle attività.
- e) Utilizzo di indumenti ad alta visibilità (DPI da adottare)

2291) Interferenza nel periodo dal 485° g al 504° g dall'inizio dei lavori, per un totale di 20 giorni lavorativi. Fasi:

- Installazione pulsanti, prese e corpi illuminanti

- Applicazione di fibre in acciaio all'estradosso per consolidamento solaio

Le lavorazioni su elencate sono eseguite rispettivamente dal 485° g al 504° g per 20 giorni lavorativi, e dal 441° g al 600° g per 160 giorni lavorativi.

Dette lavorazioni interferiscono fra loro per i seguenti periodi: dal 485° g al 504° g per 20 giorni lavorativi.

Coordinamento:

- a) Le operazioni di sollevamento e/o di trasporto di carichi devono avvenire evitando il passaggio dei carichi sospesi al di sopra di postazioni di lavoro.
- b) L'area sottostante la traiettoria di passaggio dei carichi deve essere opportunamente delimitata.
- c) Utilizzo di casco (DPI da adottare)

2292) Interferenza nel periodo dal 485° g al 493° g dall'inizio dei lavori, per un totale di 9 giorni lavorativi. Fasi:

- Tinteggiatura di superfici interne

- Montaggio di serramenti interni

Le lavorazioni su elencate sono eseguite rispettivamente dal 474° g al 493° g per 20 giorni lavorativi, e dal 485° g al 499° g per 15 giorni lavorativi.

Dette lavorazioni interferiscono fra loro per i seguenti periodi: dal 485° g al 493° g per 9 giorni lavorativi.

Coordinamento:

a) Le operazioni di sollevamento e/o di trasporto di carichi devono avvenire evitando il passaggio dei carichi sospesi al di sopra di postazioni di lavoro.

b) L'area sottostante la traiettoria di passaggio dei carichi deve essere opportunamente delimitata.

2293) Interferenza nel periodo dal 485° g al 493° g dall'inizio dei lavori, per un totale di 9 giorni lavorativi. Fasi:**- Posa di rivestimenti interni in ceramica****- Montaggio di serramenti esterni**

Le lavorazioni su elencate sono eseguite rispettivamente dal 479° g al 493° g per 15 giorni lavorativi, e dal 485° g al 499° g per 15 giorni lavorativi.

Dette lavorazioni interferiscono fra loro per i seguenti periodi: dal 485° g al 493° g per 9 giorni lavorativi.

Coordinamento:

a) L'area sottostante la zona operativa del cestello deve essere opportunamente delimitata.

b) Le operazioni di sollevamento e/o di trasporto di carichi devono avvenire evitando il passaggio dei carichi sospesi al di sopra di postazioni di lavoro.

c) L'area sottostante la traiettoria di passaggio dei carichi deve essere opportunamente delimitata.

d) La circolazione delle macchine operatrici deve avvenire utilizzando percorsi ben definiti e la velocità deve risultare ridotta a passo d'uomo.

e) Il personale non strettamente necessario alle lavorazioni dovrà allontanarsi dalla zona interessata e gli addetti dovranno adottare, se del caso, i dispositivi di protezione individuale idonei alle attività.

f) Utilizzo di casco (DPI da adottare)

g) Utilizzo di indumenti ad alta visibilità (DPI da adottare)

2294) Interferenza nel periodo dal 485° g al 493° g dall'inizio dei lavori, per un totale di 9 giorni lavorativi. Fasi:**- Tinteggiatura di superfici interne****- Montaggio di serramenti esterni**

Le lavorazioni su elencate sono eseguite rispettivamente dal 474° g al 493° g per 20 giorni lavorativi, e dal 485° g al 499° g per 15 giorni lavorativi.

Dette lavorazioni interferiscono fra loro per i seguenti periodi: dal 485° g al 493° g per 9 giorni lavorativi.

Coordinamento:

a) L'area sottostante la zona operativa del cestello deve essere opportunamente delimitata.

b) Le operazioni di sollevamento e/o di trasporto di carichi devono avvenire evitando il passaggio dei carichi sospesi al di sopra di postazioni di lavoro.

c) L'area sottostante la traiettoria di passaggio dei carichi deve essere opportunamente delimitata.

d) La circolazione delle macchine operatrici deve avvenire utilizzando percorsi ben definiti e la velocità deve risultare ridotta a passo d'uomo.

e) Il personale non strettamente necessario alle lavorazioni dovrà allontanarsi dalla zona interessata e gli addetti dovranno adottare, se del caso, i dispositivi di protezione individuale idonei alle attività.

f) Utilizzo di casco (DPI da adottare)

g) Utilizzo di indumenti ad alta visibilità (DPI da adottare)

2295) Interferenza nel periodo dal 485° g al 494° g dall'inizio dei lavori, per un totale di 10 giorni lavorativi. Fasi:**- Realizzazione delle canalizzazioni****- Montaggio di serramenti esterni**

Le lavorazioni su elencate sono eseguite rispettivamente dal 455° g al 494° g per 40 giorni lavorativi, e dal 485° g al 499° g per 15 giorni lavorativi.

Dette lavorazioni interferiscono fra loro per i seguenti periodi: dal 485° g al 494° g per 10 giorni lavorativi.

Coordinamento:

a) L'area sottostante la zona operativa del cestello deve essere opportunamente delimitata.

b) Le operazioni di sollevamento e/o di trasporto di carichi devono avvenire evitando il passaggio dei carichi sospesi al di sopra di postazioni di lavoro.

c) L'area sottostante la traiettoria di passaggio dei carichi deve essere opportunamente delimitata.

d) La circolazione delle macchine operatrici deve avvenire utilizzando percorsi ben definiti e la velocità deve risultare ridotta a passo d'uomo.

e) Il personale non strettamente necessario alle lavorazioni dovrà allontanarsi dalla zona interessata e gli addetti dovranno adottare, se del caso, i dispositivi di protezione individuale idonei alle attività.

f) Utilizzo di casco (DPI da adottare)

g) Utilizzo di indumenti ad alta visibilità (DPI da adottare)

2296) Interferenza nel periodo dal 485° g al 494° g dall'inizio dei lavori, per un totale di 10 giorni lavorativi. Fasi:**- Realizzazione di impianto antintrusione/videosorveglianza****- Montaggio di serramenti esterni**

Le lavorazioni su elencate sono eseguite rispettivamente dal 455° g al 494° g per 40 giorni lavorativi, e dal 485° g al 499° g per 15 giorni lavorativi.

Dette lavorazioni interferiscono fra loro per i seguenti periodi: dal 485° g al 494° g per 10 giorni lavorativi.

Coordinamento:

- a) L'area sottostante la zona operativa del cestello deve essere opportunamente delimitata.
- b) Le operazioni di sollevamento e/o di trasporto di carichi devono avvenire evitando il passaggio dei carichi sospesi al di sopra di postazioni di lavoro.
- c) L'area sottostante la traiettoria di passaggio dei carichi deve essere opportunamente delimitata.
- d) La circolazione delle macchine operatrici deve avvenire utilizzando percorsi ben definiti e la velocità deve risultare ridotta a passo d'uomo.
- e) Il personale non strettamente necessario alle lavorazioni dovrà allontanarsi dalla zona interessata e gli addetti dovranno adottare, se del caso, i dispositivi di protezione individuale idonei alle attività.
- f) Utilizzo di casco (DPI da adottare)
- g) Utilizzo di indumenti ad alta visibilità (DPI da adottare)

2297) Interferenza nel periodo dal 485° g al 499° g dall'inizio dei lavori, per un totale di 15 giorni lavorativi. Fasi:

- **Installazione apparecchiature finali**
- **Montaggio di serramenti esterni**

Le lavorazioni su elencate sono eseguite rispettivamente dal 485° g al 504° g per 20 giorni lavorativi, e dal 485° g al 499° g per 15 giorni lavorativi.

Dette lavorazioni interferiscono fra loro per i seguenti periodi: dal 485° g al 499° g per 15 giorni lavorativi.

Coordinamento:

- a) L'area sottostante la zona operativa del cestello deve essere opportunamente delimitata.
- b) Le operazioni di sollevamento e/o di trasporto di carichi devono avvenire evitando il passaggio dei carichi sospesi al di sopra di postazioni di lavoro.
- c) L'area sottostante la traiettoria di passaggio dei carichi deve essere opportunamente delimitata.
- d) La circolazione delle macchine operatrici deve avvenire utilizzando percorsi ben definiti e la velocità deve risultare ridotta a passo d'uomo.
- e) Il personale non strettamente necessario alle lavorazioni dovrà allontanarsi dalla zona interessata e gli addetti dovranno adottare, se del caso, i dispositivi di protezione individuale idonei alle attività.
- f) Utilizzo di casco (DPI da adottare)
- g) Utilizzo di indumenti ad alta visibilità (DPI da adottare)

2298) Interferenza nel periodo dal 485° g al 499° g dall'inizio dei lavori, per un totale di 15 giorni lavorativi. Fasi:

- **Installazione apparecchiature finali**
- **Montaggio di serramenti esterni**

Le lavorazioni su elencate sono eseguite rispettivamente dal 485° g al 504° g per 20 giorni lavorativi, e dal 485° g al 499° g per 15 giorni lavorativi.

Dette lavorazioni interferiscono fra loro per i seguenti periodi: dal 485° g al 499° g per 15 giorni lavorativi.

Coordinamento:

- a) L'area sottostante la zona operativa del cestello deve essere opportunamente delimitata.
- b) Le operazioni di sollevamento e/o di trasporto di carichi devono avvenire evitando il passaggio dei carichi sospesi al di sopra di postazioni di lavoro.
- c) L'area sottostante la traiettoria di passaggio dei carichi deve essere opportunamente delimitata.
- d) La circolazione delle macchine operatrici deve avvenire utilizzando percorsi ben definiti e la velocità deve risultare ridotta a passo d'uomo.
- e) Il personale non strettamente necessario alle lavorazioni dovrà allontanarsi dalla zona interessata e gli addetti dovranno adottare, se del caso, i dispositivi di protezione individuale idonei alle attività.
- f) Utilizzo di casco (DPI da adottare)
- g) Utilizzo di indumenti ad alta visibilità (DPI da adottare)

2299) Interferenza nel periodo dal 485° g al 499° g dall'inizio dei lavori, per un totale di 15 giorni lavorativi. Fasi:

- **Installazione apparecchiature finali**
- **Montaggio di serramenti esterni**

Le lavorazioni su elencate sono eseguite rispettivamente dal 485° g al 504° g per 20 giorni lavorativi, e dal 485° g al 499° g per 15 giorni lavorativi.

Dette lavorazioni interferiscono fra loro per i seguenti periodi: dal 485° g al 499° g per 15 giorni lavorativi.

Coordinamento:

- a) L'area sottostante la zona operativa del cestello deve essere opportunamente delimitata.
- b) Le operazioni di sollevamento e/o di trasporto di carichi devono avvenire evitando il passaggio dei carichi sospesi al di sopra di postazioni di lavoro.
- c) L'area sottostante la traiettoria di passaggio dei carichi deve essere opportunamente delimitata.
- d) La circolazione delle macchine operatrici deve avvenire utilizzando percorsi ben definiti e la velocità deve risultare ridotta a passo d'uomo.
- e) Il personale non strettamente necessario alle lavorazioni dovrà allontanarsi dalla zona interessata e gli addetti dovranno adottare, se del caso, i dispositivi di protezione individuale idonei alle attività.
- f) Utilizzo di casco (DPI da adottare)
- g) Utilizzo di indumenti ad alta visibilità (DPI da adottare)

2300) Interferenza nel periodo dal 485° g al 494° g dall'inizio dei lavori, per un totale di 10 giorni lavorativi. Fasi:

- **Distribuzione di impianto rete dati, BMS e domotica**
- **Montaggio di serramenti esterni**

Le lavorazioni su elencate sono eseguite rispettivamente dal 455° g al 494° g per 40 giorni lavorativi, e dal 485° g al 499° g per 15 giorni lavorativi.

Dette lavorazioni interferiscono fra loro per i seguenti periodi: dal 485° g al 494° g per 10 giorni lavorativi.

Coordinamento:

- a) L'area sottostante la zona operativa del cestello deve essere opportunamente delimitata.
- b) Le operazioni di sollevamento e/o di trasporto di carichi devono avvenire evitando il passaggio dei carichi sospesi al di sopra di postazioni di lavoro.
- c) L'area sottostante la traiettoria di passaggio dei carichi deve essere opportunamente delimitata.
- d) La circolazione delle macchine operatrici deve avvenire utilizzando percorsi ben definiti e la velocità deve risultare ridotta a passo d'uomo.
- e) Il personale non strettamente necessario alle lavorazioni dovrà allontanarsi dalla zona interessata e gli addetti dovranno adottare, se del caso, i dispositivi di protezione individuale idonei alle attività.
- f) Utilizzo di casco (DPI da adottare)
- g) Utilizzo di indumenti ad alta visibilità (DPI da adottare)

2301) Interferenza nel periodo dal 485° g al 494° g dall'inizio dei lavori, per un totale di 10 giorni lavorativi. Fasi:

- **Distribuzione impianto FM**
- **Montaggio di serramenti esterni**

Le lavorazioni su elencate sono eseguite rispettivamente dal 455° g al 494° g per 40 giorni lavorativi, e dal 485° g al 499° g per 15 giorni lavorativi.

Dette lavorazioni interferiscono fra loro per i seguenti periodi: dal 485° g al 494° g per 10 giorni lavorativi.

Coordinamento:

- a) L'area sottostante la zona operativa del cestello deve essere opportunamente delimitata.
- b) Le operazioni di sollevamento e/o di trasporto di carichi devono avvenire evitando il passaggio dei carichi sospesi al di sopra di postazioni di lavoro.
- c) L'area sottostante la traiettoria di passaggio dei carichi deve essere opportunamente delimitata.
- d) La circolazione delle macchine operatrici deve avvenire utilizzando percorsi ben definiti e la velocità deve risultare ridotta a passo d'uomo.
- e) Il personale non strettamente necessario alle lavorazioni dovrà allontanarsi dalla zona interessata e gli addetti dovranno adottare, se del caso, i dispositivi di protezione individuale idonei alle attività.
- f) Utilizzo di casco (DPI da adottare)
- g) Utilizzo di indumenti ad alta visibilità (DPI da adottare)

2302) Interferenza nel periodo dal 485° g al 499° g dall'inizio dei lavori, per un totale di 15 giorni lavorativi. Fasi:

- **Allacciamento apparecchiature finali e U.T.A.**
- **Montaggio di serramenti esterni**

Le lavorazioni su elencate sono eseguite rispettivamente dal 485° g al 504° g per 20 giorni lavorativi, e dal 485° g al 499° g per 15 giorni lavorativi.

Dette lavorazioni interferiscono fra loro per i seguenti periodi: dal 485° g al 499° g per 15 giorni lavorativi.

Coordinamento:

- a) L'area sottostante la zona operativa del cestello deve essere opportunamente delimitata.
- b) La circolazione delle macchine operatrici deve avvenire utilizzando percorsi ben definiti e la velocità deve risultare ridotta a passo d'uomo.
- c) Il personale non strettamente necessario alle lavorazioni dovrà allontanarsi dalla zona interessata e gli addetti dovranno adottare, se del caso, i dispositivi di protezione individuale idonei alle attività.
- d) Utilizzo di indumenti ad alta visibilità (DPI da adottare)
- e) Le operazioni di sollevamento e/o di trasporto di carichi devono avvenire evitando il passaggio dei carichi sospesi al di sopra di postazioni di lavoro.
- f) L'area sottostante la traiettoria di passaggio dei carichi deve essere opportunamente delimitata.
- g) Utilizzo di casco (DPI da adottare)

2303) Interferenza nel periodo dal 485° g al 494° g dall'inizio dei lavori, per un totale di 10 giorni lavorativi. Fasi:

- **Distribuzione impianto illuminazione normale e di emergenza**
- **Montaggio di serramenti esterni**

Le lavorazioni su elencate sono eseguite rispettivamente dal 455° g al 494° g per 40 giorni lavorativi, e dal 485° g al 499° g per 15 giorni lavorativi.

Dette lavorazioni interferiscono fra loro per i seguenti periodi: dal 485° g al 494° g per 10 giorni lavorativi.

Coordinamento:

- a) L'area sottostante la zona operativa del cestello deve essere opportunamente delimitata.
- b) Le operazioni di sollevamento e/o di trasporto di carichi devono avvenire evitando il passaggio dei carichi sospesi al di sopra di postazioni di lavoro.
- c) L'area sottostante la traiettoria di passaggio dei carichi deve essere opportunamente delimitata.
- d) La circolazione delle macchine operatrici deve avvenire utilizzando percorsi ben definiti e la velocità deve risultare ridotta a passo d'uomo.
- e) Il personale non strettamente necessario alle lavorazioni dovrà allontanarsi dalla zona interessata e gli addetti dovranno adottare, se del caso, i dispositivi di protezione individuale idonei alle attività.
- f) Utilizzo di casco (DPI da adottare)
- g) Utilizzo di indumenti ad alta visibilità (DPI da adottare)

2304) Interferenza nel periodo dal 485° g al 494° g dall'inizio dei lavori, per un totale di 10 giorni lavorativi. Fasi:

- Distribuzione dell'impianto di rilevazione e allarme incendio
- Montaggio di serramenti esterni

Le lavorazioni su elencate sono eseguite rispettivamente dal 455° g al 494° g per 40 giorni lavorativi, e dal 485° g al 499° g per 15 giorni lavorativi.

Dette lavorazioni interferiscono fra loro per i seguenti periodi: dal 485° g al 494° g per 10 giorni lavorativi.

Coordinamento:

- L'area sottostante la zona operativa del cestello deve essere opportunamente delimitata.
- Le operazioni di sollevamento e/o di trasporto di carichi devono avvenire evitando il passaggio dei carichi sospesi al di sopra di postazioni di lavoro.
- L'area sottostante la traiettoria di passaggio dei carichi deve essere opportunamente delimitata.
- La circolazione delle macchine operatrici deve avvenire utilizzando percorsi ben definiti e la velocità deve risultare ridotta a passo d'uomo.
- Il personale non strettamente necessario alle lavorazioni dovrà allontanarsi dalla zona interessata e gli addetti dovranno adottare, se del caso, i dispositivi di protezione individuale idonei alle attività.
- Utilizzo di casco (DPI da adottare)
- Utilizzo di indumenti ad alta visibilità (DPI da adottare)

2305) Interferenza nel periodo dal 485° g al 499° g dall'inizio dei lavori, per un totale di 15 giorni lavorativi. Fasi:

- Installazione pulsanti, prese e corpi illuminanti
- Montaggio di serramenti esterni

Le lavorazioni su elencate sono eseguite rispettivamente dal 485° g al 504° g per 20 giorni lavorativi, e dal 485° g al 499° g per 15 giorni lavorativi.

Dette lavorazioni interferiscono fra loro per i seguenti periodi: dal 485° g al 499° g per 15 giorni lavorativi.

Coordinamento:

- L'area sottostante la zona operativa del cestello deve essere opportunamente delimitata.
- Le operazioni di sollevamento e/o di trasporto di carichi devono avvenire evitando il passaggio dei carichi sospesi al di sopra di postazioni di lavoro.
- L'area sottostante la traiettoria di passaggio dei carichi deve essere opportunamente delimitata.
- La circolazione delle macchine operatrici deve avvenire utilizzando percorsi ben definiti e la velocità deve risultare ridotta a passo d'uomo.
- Il personale non strettamente necessario alle lavorazioni dovrà allontanarsi dalla zona interessata e gli addetti dovranno adottare, se del caso, i dispositivi di protezione individuale idonei alle attività.
- Utilizzo di casco (DPI da adottare)
- Utilizzo di indumenti ad alta visibilità (DPI da adottare)

2306) Interferenza nel periodo dal 485° g al 494° g dall'inizio dei lavori, per un totale di 10 giorni lavorativi. Fasi:

- Distribuzione impianto illuminazione normale e di emergenza
- Installazione apparecchiature finali

Le lavorazioni su elencate sono eseguite rispettivamente dal 455° g al 494° g per 40 giorni lavorativi, e dal 485° g al 504° g per 20 giorni lavorativi.

Dette lavorazioni interferiscono fra loro per i seguenti periodi: dal 485° g al 494° g per 10 giorni lavorativi.

Coordinamento:

- Le attività interferenti saranno opportunamente distanziate spazialmente.
- Le attività interferenti saranno opportunamente distanziate temporalmente.
- Le operazioni di sollevamento e/o di trasporto di carichi devono avvenire evitando il passaggio dei carichi sospesi al di sopra di postazioni di lavoro.
- La circolazione delle macchine operatrici deve avvenire utilizzando percorsi ben definiti e la velocità deve risultare ridotta a passo d'uomo.

2307) Interferenza nel periodo dal 485° g al 493° g dall'inizio dei lavori, per un totale di 9 giorni lavorativi. Fasi:

- Posa di rivestimenti interni in ceramica
- Installazione apparecchiature finali

Le lavorazioni su elencate sono eseguite rispettivamente dal 479° g al 493° g per 15 giorni lavorativi, e dal 485° g al 504° g per 20 giorni lavorativi.

Dette lavorazioni interferiscono fra loro per i seguenti periodi: dal 485° g al 493° g per 9 giorni lavorativi.

Coordinamento:

- Le operazioni di sollevamento e/o di trasporto di carichi devono avvenire evitando il passaggio dei carichi sospesi al di sopra di postazioni di lavoro.
- L'area sottostante la traiettoria di passaggio dei carichi deve essere opportunamente delimitata.

2308) Interferenza nel periodo dal 485° g al 493° g dall'inizio dei lavori, per un totale di 9 giorni lavorativi. Fasi:

- Posa di rivestimenti interni in ceramica
- Installazione pulsanti, prese e corpi illuminanti

Le lavorazioni su elencate sono eseguite rispettivamente dal 479° g al 493° g per 15 giorni lavorativi, e dal 485° g al 504° g per 20 giorni lavorativi.

Dette lavorazioni interferiscono fra loro per i seguenti periodi: dal 485° g al 493° g per 9 giorni lavorativi.

Coordinamento:

- Le operazioni di sollevamento e/o di trasporto di carichi devono avvenire evitando il passaggio dei carichi sospesi al di sopra di postazioni di

lavoro.

b) L'area sottostante la traiettoria di passaggio dei carichi deve essere opportunamente delimitata.

2309) Interferenza nel periodo dal 485° g al 493° g dall'inizio dei lavori, per un totale di 9 giorni lavorativi. Fasi:

- **Posa di rivestimenti interni in ceramica**
- **Allacciamento apparecchiature finali e U.T.A.**

Le lavorazioni su elencate sono eseguite rispettivamente dal 479° g al 493° g per 15 giorni lavorativi, e dal 485° g al 504° g per 20 giorni lavorativi.

Dette lavorazioni interferiscono fra loro per i seguenti periodi: dal 485° g al 493° g per 9 giorni lavorativi.

Coordinamento:

a) Le operazioni di sollevamento e/o di trasporto di carichi devono avvenire evitando il passaggio dei carichi sospesi al di sopra di postazioni di lavoro.

b) L'area sottostante la traiettoria di passaggio dei carichi deve essere opportunamente delimitata.

c) La circolazione delle macchine operatrici deve avvenire utilizzando percorsi ben definiti e la velocità deve risultare ridotta a passo d'uomo.

d) Il personale non strettamente necessario alle lavorazioni dovrà allontanarsi dalla zona interessata e gli addetti dovranno adottare, se del caso, i dispositivi di protezione individuale idonei alle attività.

e) Utilizzo di indumenti ad alta visibilità (DPI da adottare)

2310) Interferenza nel periodo dal 485° g al 499° g dall'inizio dei lavori, per un totale di 15 giorni lavorativi. Fasi:

- **Montaggio di serramenti interni**
- **Applicazione di fibre in acciaio all'estradosso per consolidamento soiaio**

Le lavorazioni su elencate sono eseguite rispettivamente dal 485° g al 499° g per 15 giorni lavorativi, e dal 441° g al 600° g per 160 giorni lavorativi.

Dette lavorazioni interferiscono fra loro per i seguenti periodi: dal 485° g al 499° g per 15 giorni lavorativi.

Coordinamento:

a) Le operazioni di sollevamento e/o di trasporto di carichi devono avvenire evitando il passaggio dei carichi sospesi al di sopra di postazioni di lavoro.

b) L'area sottostante la traiettoria di passaggio dei carichi deve essere opportunamente delimitata.

c) Utilizzo di casco (DPI da adottare)

2311) Interferenza nel periodo dal 485° g al 493° g dall'inizio dei lavori, per un totale di 9 giorni lavorativi. Fasi:

- **Posa di rivestimenti interni in ceramica**
- **Installazione apparecchiature finali**

Le lavorazioni su elencate sono eseguite rispettivamente dal 479° g al 493° g per 15 giorni lavorativi, e dal 485° g al 504° g per 20 giorni lavorativi.

Dette lavorazioni interferiscono fra loro per i seguenti periodi: dal 485° g al 493° g per 9 giorni lavorativi.

Coordinamento:

a) Le operazioni di sollevamento e/o di trasporto di carichi devono avvenire evitando il passaggio dei carichi sospesi al di sopra di postazioni di lavoro.

b) L'area sottostante la traiettoria di passaggio dei carichi deve essere opportunamente delimitata.

2312) Interferenza nel periodo dal 485° g al 494° g dall'inizio dei lavori, per un totale di 10 giorni lavorativi. Fasi:

- **Montaggio di serramenti interni**
- **Realizzazione della rete idrica e degli attacchi per impianto antincendio**

Le lavorazioni su elencate sono eseguite rispettivamente dal 485° g al 499° g per 15 giorni lavorativi, e dal 455° g al 494° g per 40 giorni lavorativi.

Dette lavorazioni interferiscono fra loro per i seguenti periodi: dal 485° g al 494° g per 10 giorni lavorativi.

Coordinamento:

a) In prossimità della zona d'intervento è necessario allontanare preventivamente tutti i materiali facilmente infiammabili; qualora i suddetti materiali non possono essere allontanati è necessario proteggerli con teli protettivi.

b) In prossimità della zona d'intervento deve essere tenuto a disposizione un estintore portatile.

c) Delimitare e segnalare la zona di intervento a radiazioni non ionizzanti.

d) Le operazioni di sollevamento e/o di trasporto di carichi devono avvenire evitando il passaggio dei carichi sospesi al di sopra di postazioni di lavoro.

e) L'area sottostante la traiettoria di passaggio dei carichi deve essere opportunamente delimitata.

f) Il personale non strettamente necessario alle lavorazioni dovrà allontanarsi dalla zona interessata e gli addetti dovranno adottare, se del caso, i dispositivi di protezione individuale idonei alle attività.

2313) Interferenza nel periodo dal 485° g al 494° g dall'inizio dei lavori, per un totale di 10 giorni lavorativi. Fasi:

- **Distribuzione impianto illuminazione normale e di emergenza**
- **Installazione apparecchiature finali**

Le lavorazioni su elencate sono eseguite rispettivamente dal 455° g al 494° g per 40 giorni lavorativi, e dal 485° g al 504° g per 20 giorni lavorativi.

Dette lavorazioni interferiscono fra loro per i seguenti periodi: dal 485° g al 494° g per 10 giorni lavorativi.

Coordinamento:

- a) Le attività interferenti saranno opportunamente distanziate spazialmente.
- b) Le attività interferenti saranno opportunamente distanziate temporalmente.
- c) Le operazioni di sollevamento e/o di trasporto di carichi devono avvenire evitando il passaggio dei carichi sospesi al di sopra di postazioni di lavoro.
- d) La circolazione delle macchine operatrici deve avvenire utilizzando percorsi ben definiti e la velocità deve risultare ridotta a passo d'uomo.

2314) Interferenza nel periodo dal 485° g al 494° g dall'inizio dei lavori, per un totale di 10 giorni lavorativi. Fasi:

- **Realizzazione delle canalizzazioni**
- **Installazione apparecchiature finali**

Le lavorazioni su elencate sono eseguite rispettivamente dal 455° g al 494° g per 40 giorni lavorativi, e dal 485° g al 504° g per 20 giorni lavorativi.

Dette lavorazioni interferiscono fra loro per i seguenti periodi: dal 485° g al 494° g per 10 giorni lavorativi.

Coordinamento:

- a) Le attività interferenti saranno opportunamente distanziate spazialmente.
- b) Le attività interferenti saranno opportunamente distanziate temporalmente.
- c) Le operazioni di sollevamento e/o di trasporto di carichi devono avvenire evitando il passaggio dei carichi sospesi al di sopra di postazioni di lavoro.
- d) La circolazione delle macchine operatrici deve avvenire utilizzando percorsi ben definiti e la velocità deve risultare ridotta a passo d'uomo.

2315) Interferenza nel periodo dal 485° g al 493° g dall'inizio dei lavori, per un totale di 9 giorni lavorativi. Fasi:

- **Posa di rivestimenti interni in ceramica**
- **Installazione apparecchiature finali**

Le lavorazioni su elencate sono eseguite rispettivamente dal 479° g al 493° g per 15 giorni lavorativi, e dal 485° g al 504° g per 20 giorni lavorativi.

Dette lavorazioni interferiscono fra loro per i seguenti periodi: dal 485° g al 493° g per 9 giorni lavorativi.

Coordinamento:

- a) Le operazioni di sollevamento e/o di trasporto di carichi devono avvenire evitando il passaggio dei carichi sospesi al di sopra di postazioni di lavoro.
- b) L'area sottostante la traiettoria di passaggio dei carichi deve essere opportunamente delimitata.

2316) Interferenza nel periodo dal 485° g al 494° g dall'inizio dei lavori, per un totale di 10 giorni lavorativi. Fasi:

- **Distribuzione impianto FM**
- **Installazione apparecchiature finali**

Le lavorazioni su elencate sono eseguite rispettivamente dal 455° g al 494° g per 40 giorni lavorativi, e dal 485° g al 504° g per 20 giorni lavorativi.

Dette lavorazioni interferiscono fra loro per i seguenti periodi: dal 485° g al 494° g per 10 giorni lavorativi.

Coordinamento:

- a) Le attività interferenti saranno opportunamente distanziate spazialmente.
- b) Le attività interferenti saranno opportunamente distanziate temporalmente.
- c) Le operazioni di sollevamento e/o di trasporto di carichi devono avvenire evitando il passaggio dei carichi sospesi al di sopra di postazioni di lavoro.
- d) La circolazione delle macchine operatrici deve avvenire utilizzando percorsi ben definiti e la velocità deve risultare ridotta a passo d'uomo.

2317) Interferenza nel periodo dal 485° g al 504° g dall'inizio dei lavori, per un totale di 20 giorni lavorativi. Fasi:

- **Installazione apparecchiature finali**
- **Applicazione di fibre in acciaio all'estradosso per consolidamento solaio**

Le lavorazioni su elencate sono eseguite rispettivamente dal 485° g al 504° g per 20 giorni lavorativi, e dal 441° g al 600° g per 160 giorni lavorativi.

Dette lavorazioni interferiscono fra loro per i seguenti periodi: dal 485° g al 504° g per 20 giorni lavorativi.

Coordinamento:

- a) Le operazioni di sollevamento e/o di trasporto di carichi devono avvenire evitando il passaggio dei carichi sospesi al di sopra di postazioni di lavoro.
- b) L'area sottostante la traiettoria di passaggio dei carichi deve essere opportunamente delimitata.
- c) Utilizzo di casco (DPI da adottare)

2318) Interferenza nel periodo dal 485° g al 493° g dall'inizio dei lavori, per un totale di 9 giorni lavorativi. Fasi:

- **Tinteggiatura di superfici interne**
- **Installazione apparecchiature finali**

Le lavorazioni su elencate sono eseguite rispettivamente dal 474° g al 493° g per 20 giorni lavorativi, e dal 485° g al 504° g per 20 giorni lavorativi.

Dette lavorazioni interferiscono fra loro per i seguenti periodi: dal 485° g al 493° g per 9 giorni lavorativi.

Coordinamento:

- a) Le operazioni di sollevamento e/o di trasporto di carichi devono avvenire evitando il passaggio dei carichi sospesi al di sopra di postazioni di lavoro.
b) L'area sottostante la traiettoria di passaggio dei carichi deve essere opportunamente delimitata.

2319) Interferenza nel periodo dal 485° g al 493° g dall'inizio dei lavori, per un totale di 9 giorni lavorativi. Fasi:

- **Tinteggiatura di superfici interne**
- **Installazione apparecchiature finali**

Le lavorazioni su elencate sono eseguite rispettivamente dal 474° g al 493° g per 20 giorni lavorativi, e dal 485° g al 504° g per 20 giorni lavorativi.

Dette lavorazioni interferiscono fra loro per i seguenti periodi: dal 485° g al 493° g per 9 giorni lavorativi.

Coordinamento:

- a) Le operazioni di sollevamento e/o di trasporto di carichi devono avvenire evitando il passaggio dei carichi sospesi al di sopra di postazioni di lavoro.
b) L'area sottostante la traiettoria di passaggio dei carichi deve essere opportunamente delimitata.

2320) Interferenza nel periodo dal 485° g al 493° g dall'inizio dei lavori, per un totale di 9 giorni lavorativi. Fasi:

- **Tinteggiatura di superfici interne**
- **Installazione pulsanti, prese e corpi illuminanti**

Le lavorazioni su elencate sono eseguite rispettivamente dal 474° g al 493° g per 20 giorni lavorativi, e dal 485° g al 504° g per 20 giorni lavorativi.

Dette lavorazioni interferiscono fra loro per i seguenti periodi: dal 485° g al 493° g per 9 giorni lavorativi.

Coordinamento:

- a) Le operazioni di sollevamento e/o di trasporto di carichi devono avvenire evitando il passaggio dei carichi sospesi al di sopra di postazioni di lavoro.
b) L'area sottostante la traiettoria di passaggio dei carichi deve essere opportunamente delimitata.

2321) Interferenza nel periodo dal 485° g al 494° g dall'inizio dei lavori, per un totale di 10 giorni lavorativi. Fasi:

- **Realizzazione della rete di distribuzione di impianto idrico-sanitario**
- **Allacciamento apparecchiature finali e U.T.A.**

Le lavorazioni su elencate sono eseguite rispettivamente dal 455° g al 494° g per 40 giorni lavorativi, e dal 485° g al 504° g per 20 giorni lavorativi.

Dette lavorazioni interferiscono fra loro per i seguenti periodi: dal 485° g al 494° g per 10 giorni lavorativi.

Coordinamento:

- a) In prossimità della zona d'intervento è necessario allontanare preventivamente tutti i materiali facilmente infiammabili; qualora i suddetti materiali non possono essere allontanati è necessario proteggerli con teli protettivi.
b) In prossimità della zona d'intervento deve essere tenuto a disposizione un estintore portatile.
c) Delimitare e segnalare la zona di intervento a radiazioni non ionizzanti.
d) Il personale non strettamente necessario alle lavorazioni dovrà allontanarsi dalla zona interessata e gli addetti dovranno adottare, se del caso, i dispositivi di protezione individuale idonei alle attività.
e) La circolazione delle macchine operatrici deve avvenire utilizzando percorsi ben definiti e la velocità deve risultare ridotta a passo d'uomo.
f) Utilizzo di indumenti ad alta visibilità (DPI da adottare)

2322) Interferenza nel periodo dal 485° g al 493° g dall'inizio dei lavori, per un totale di 9 giorni lavorativi. Fasi:

- **Posa di rivestimenti interni in ceramica**
- **Montaggio di serramenti interni**

Le lavorazioni su elencate sono eseguite rispettivamente dal 479° g al 493° g per 15 giorni lavorativi, e dal 485° g al 499° g per 15 giorni lavorativi.

Dette lavorazioni interferiscono fra loro per i seguenti periodi: dal 485° g al 493° g per 9 giorni lavorativi.

Coordinamento:

- a) Le operazioni di sollevamento e/o di trasporto di carichi devono avvenire evitando il passaggio dei carichi sospesi al di sopra di postazioni di lavoro.
b) L'area sottostante la traiettoria di passaggio dei carichi deve essere opportunamente delimitata.

2323) Interferenza nel periodo dal 485° g al 494° g dall'inizio dei lavori, per un totale di 10 giorni lavorativi. Fasi:

- **Realizzazione della rete di distribuzione di impianto idrico-sanitario**
- **Installazione pulsanti, prese e corpi illuminanti**

Le lavorazioni su elencate sono eseguite rispettivamente dal 455° g al 494° g per 40 giorni lavorativi, e dal 485° g al 504° g per 20 giorni lavorativi.

Dette lavorazioni interferiscono fra loro per i seguenti periodi: dal 485° g al 494° g per 10 giorni lavorativi.

Coordinamento:

- a) In prossimità della zona d'intervento è necessario allontanare preventivamente tutti i materiali facilmente infiammabili; qualora i suddetti materiali non possono essere allontanati è necessario proteggerli con teli protettivi.

- b) In prossimità della zona d'intervento deve essere tenuto a disposizione un estintore portatile.
- c) Delimitare e segnalare la zona di intervento a radiazioni non ionizzanti.
- d) Il personale non strettamente necessario alle lavorazioni dovrà allontanarsi dalla zona interessata e gli addetti dovranno adottare, se del caso, i dispositivi di protezione individuale idonei alle attività.

2324) Interferenza nel periodo dal 485° g al 493° g dall'inizio dei lavori, per un totale di 9 giorni lavorativi. Fasi:

- **Tinteggiatura di superfici interne**
- **Installazione apparecchiature finali**

Le lavorazioni su elencate sono eseguite rispettivamente dal 474° g al 493° g per 20 giorni lavorativi, e dal 485° g al 504° g per 20 giorni lavorativi.

Dette lavorazioni interferiscono fra loro per i seguenti periodi: dal 485° g al 493° g per 9 giorni lavorativi.

Coordinamento:

- a) Le operazioni di sollevamento e/o di trasporto di carichi devono avvenire evitando il passaggio dei carichi sospesi al di sopra di postazioni di lavoro.
- b) L'area sottostante la traiettoria di passaggio dei carichi deve essere opportunamente delimitata.

2325) Interferenza nel periodo dal 485° g al 494° g dall'inizio dei lavori, per un totale di 10 giorni lavorativi. Fasi:

- **Montaggio di gradonata interna in acciaio**
- **Getto in calcestruzzo per completamento di solaio in acciaio-calcestruzzo**

Le lavorazioni su elencate sono eseguite rispettivamente dal 465° g al 494° g per 30 giorni lavorativi, e dal 485° g al 494° g per 10 giorni lavorativi.

Dette lavorazioni interferiscono fra loro per i seguenti periodi: dal 485° g al 494° g per 10 giorni lavorativi.

Coordinamento:

- a) Delimitare e segnalare la zona d'intervento sottoposta a caduta di materiali dall'alto.
- b) La circolazione delle macchine operatrici deve avvenire utilizzando percorsi ben definiti e la velocità deve risultare ridotta a passo d'uomo.
- c) Il personale non strettamente necessario alle lavorazioni dovrà allontanarsi dalla zona interessata e gli addetti dovranno adottare, se del caso, i dispositivi di protezione individuale idonei alle attività.
- d) Utilizzo di indumenti ad alta visibilità (DPI da adottare)
- e) Le operazioni di sollevamento e/o di trasporto di carichi devono avvenire evitando il passaggio dei carichi sospesi al di sopra di postazioni di lavoro.
- f) L'area sottostante la traiettoria di passaggio dei carichi deve essere opportunamente delimitata.
- g) Utilizzo di casco (DPI da adottare)

2326) Interferenza nel periodo dal 485° g al 504° g dall'inizio dei lavori, per un totale di 20 giorni lavorativi. Fasi:

- **Allacciamento apparecchiature finali e U.T.A.**
- **Applicazione di fibre in acciaio all'estradosso per consolidamento solaio**

Le lavorazioni su elencate sono eseguite rispettivamente dal 485° g al 504° g per 20 giorni lavorativi, e dal 441° g al 600° g per 160 giorni lavorativi.

Dette lavorazioni interferiscono fra loro per i seguenti periodi: dal 485° g al 504° g per 20 giorni lavorativi.

Coordinamento:

- a) La circolazione delle macchine operatrici deve avvenire utilizzando percorsi ben definiti e la velocità deve risultare ridotta a passo d'uomo.
- b) Il personale non strettamente necessario alle lavorazioni dovrà allontanarsi dalla zona interessata e gli addetti dovranno adottare, se del caso, i dispositivi di protezione individuale idonei alle attività.
- c) Utilizzo di indumenti ad alta visibilità (DPI da adottare)
- d) Le operazioni di sollevamento e/o di trasporto di carichi devono avvenire evitando il passaggio dei carichi sospesi al di sopra di postazioni di lavoro.
- e) L'area sottostante la traiettoria di passaggio dei carichi deve essere opportunamente delimitata.
- f) Utilizzo di casco (DPI da adottare)

2327) Interferenza nel periodo dal 485° g al 499° g dall'inizio dei lavori, per un totale di 15 giorni lavorativi. Fasi:

- **Montaggio di serramenti interni**
- **Distribuzione di impianto rete dati, BMS e domotica**

Le lavorazioni su elencate sono eseguite rispettivamente dal 485° g al 499° g per 15 giorni lavorativi, e dal 466° g al 605° g per 140 giorni lavorativi.

Dette lavorazioni interferiscono fra loro per i seguenti periodi: dal 485° g al 499° g per 15 giorni lavorativi.

Coordinamento:

- a) Le operazioni di sollevamento e/o di trasporto di carichi devono avvenire evitando il passaggio dei carichi sospesi al di sopra di postazioni di lavoro.
- b) L'area sottostante la traiettoria di passaggio dei carichi deve essere opportunamente delimitata.

2328) Interferenza nel periodo dal 485° g al 504° g dall'inizio dei lavori, per un totale di 20 giorni lavorativi. Fasi:

- **Installazione apparecchiature finali**
- **Applicazione di fibre in acciaio all'intradosso per consolidamento solaio**

Le lavorazioni su elencate sono eseguite rispettivamente dal 485° g al 504° g per 20 giorni lavorativi, e dal 453° g al 602° g per 150 giorni lavorativi.

Dette lavorazioni interferiscono fra loro per i seguenti periodi: dal 485° g al 504° g per 20 giorni lavorativi.

Coordinamento:

- a) La circolazione delle macchine operatrici deve avvenire utilizzando percorsi ben definiti e la velocità deve risultare ridotta a passo d'uomo.
- b) Il personale non strettamente necessario alle lavorazioni dovrà allontanarsi dalla zona interessata e gli addetti dovranno adottare, se del caso, i dispositivi di protezione individuale idonei alle attività.
- c) L'area sottostante la zona operativa del cestello deve essere opportunamente delimitata.
- d) Utilizzo di casco (DPI da adottare)
- e) Utilizzo di indumenti ad alta visibilità (DPI da adottare)
- f) L'area sottostante la traiettoria di passaggio dei carichi deve essere opportunamente delimitata.

2329) Interferenza nel periodo dal 485° g al 504° g dall'inizio dei lavori, per un totale di 20 giorni lavorativi. Fasi:

- **Installazione apparecchiature finali**
- **Applicazione di fibre in acciaio all'intradosso per consolidamento solaio**

Le lavorazioni su elencate sono eseguite rispettivamente dal 485° g al 504° g per 20 giorni lavorativi, e dal 453° g al 602° g per 150 giorni lavorativi.

Dette lavorazioni interferiscono fra loro per i seguenti periodi: dal 485° g al 504° g per 20 giorni lavorativi.

Coordinamento:

- a) La circolazione delle macchine operatrici deve avvenire utilizzando percorsi ben definiti e la velocità deve risultare ridotta a passo d'uomo.
- b) Il personale non strettamente necessario alle lavorazioni dovrà allontanarsi dalla zona interessata e gli addetti dovranno adottare, se del caso, i dispositivi di protezione individuale idonei alle attività.
- c) L'area sottostante la zona operativa del cestello deve essere opportunamente delimitata.
- d) Utilizzo di casco (DPI da adottare)
- e) Utilizzo di indumenti ad alta visibilità (DPI da adottare)
- f) L'area sottostante la traiettoria di passaggio dei carichi deve essere opportunamente delimitata.

2330) Interferenza nel periodo dal 485° g al 499° g dall'inizio dei lavori, per un totale di 15 giorni lavorativi. Fasi:

- **Montaggio di serramenti interni**
- **Realizzazione della rete di distribuzione di impianto idrico-sanitario**

Le lavorazioni su elencate sono eseguite rispettivamente dal 485° g al 499° g per 15 giorni lavorativi, e dal 466° g al 605° g per 140 giorni lavorativi.

Dette lavorazioni interferiscono fra loro per i seguenti periodi: dal 485° g al 499° g per 15 giorni lavorativi.

Coordinamento:

- a) Le operazioni di sollevamento e/o di trasporto di carichi devono avvenire evitando il passaggio dei carichi sospesi al di sopra di postazioni di lavoro.
- b) L'area sottostante la traiettoria di passaggio dei carichi deve essere opportunamente delimitata.
- c) Il personale non strettamente necessario alle lavorazioni dovrà allontanarsi dalla zona interessata e gli addetti dovranno adottare, se del caso, i dispositivi di protezione individuale idonei alle attività.
- d) In prossimità della zona d'intervento è necessario allontanare preventivamente tutti i materiali facilmente infiammabili; qualora i suddetti materiali non possono essere allontanati è necessario proteggerli con teli protettivi.
- e) In prossimità della zona d'intervento deve essere tenuto a disposizione un estintore portatile.
- f) Delimitare e segnalare la zona di intervento a radiazioni non ionizzanti.

2331) Interferenza nel periodo dal 485° g al 504° g dall'inizio dei lavori, per un totale di 20 giorni lavorativi. Fasi:

- **Installazione pulsanti, prese e corpi illuminanti**
- **Applicazione di fibre in acciaio all'intradosso per consolidamento solaio**

Le lavorazioni su elencate sono eseguite rispettivamente dal 485° g al 504° g per 20 giorni lavorativi, e dal 453° g al 602° g per 150 giorni lavorativi.

Dette lavorazioni interferiscono fra loro per i seguenti periodi: dal 485° g al 504° g per 20 giorni lavorativi.

Coordinamento:

- a) La circolazione delle macchine operatrici deve avvenire utilizzando percorsi ben definiti e la velocità deve risultare ridotta a passo d'uomo.
- b) Il personale non strettamente necessario alle lavorazioni dovrà allontanarsi dalla zona interessata e gli addetti dovranno adottare, se del caso, i dispositivi di protezione individuale idonei alle attività.
- c) L'area sottostante la zona operativa del cestello deve essere opportunamente delimitata.
- d) Utilizzo di casco (DPI da adottare)
- e) Utilizzo di indumenti ad alta visibilità (DPI da adottare)
- f) L'area sottostante la traiettoria di passaggio dei carichi deve essere opportunamente delimitata.

2332) Interferenza nel periodo dal 485° g al 504° g dall'inizio dei lavori, per un totale di 20 giorni lavorativi. Fasi:

- **Installazione apparecchiature finali**
- **Applicazione di fibre in acciaio all'intradosso per consolidamento solaio**

Le lavorazioni su elencate sono eseguite rispettivamente dal 485° g al 504° g per 20 giorni lavorativi, e dal 453° g al 602° g per 150 giorni lavorativi.

Dette lavorazioni interferiscono fra loro per i seguenti periodi: dal 485° g al 504° g per 20 giorni lavorativi.

- a) La circolazione delle macchine operatrici deve avvenire utilizzando percorsi ben definiti e la velocità deve risultare ridotta a passo d'uomo.
- b) Il personale non strettamente necessario alle lavorazioni dovrà allontanarsi dalla zona interessata e gli addetti dovranno adottare, se del caso, i dispositivi di protezione individuale idonei alle attività.
- c) L'area sottostante la zona operativa del cestello deve essere opportunamente delimitata.
- d) Utilizzo di casco (DPI da adottare)
- e) Utilizzo di indumenti ad alta visibilità (DPI da adottare)
- f) L'area sottostante la traiettoria di passaggio dei carichi deve essere opportunamente delimitata.

2333) Interferenza nel periodo dal 485° g al 494° g dall'inizio dei lavori, per un totale di 10 giorni lavorativi. Fasi:

- **Getto in calcestruzzo per completamento di solaio in acciaio-calcestruzzo**
- **Fornitura e posa in opera di arredi**

Le lavorazioni su elencate sono eseguite rispettivamente dal 485° g al 494° g per 10 giorni lavorativi, e dal 475° g al 504° g per 30 giorni lavorativi.

Dette lavorazioni interferiscono fra loro per i seguenti periodi: dal 485° g al 494° g per 10 giorni lavorativi.

- a) La circolazione delle macchine operatrici deve avvenire utilizzando percorsi ben definiti e la velocità deve risultare ridotta a passo d'uomo.
- b) Il personale non strettamente necessario alle lavorazioni dovrà allontanarsi dalla zona interessata e gli addetti dovranno adottare, se del caso, i dispositivi di protezione individuale idonei alle attività.
- c) Utilizzo di indumenti ad alta visibilità (DPI da adottare)
- d) Delimitare e segnalare la zona d'intervento sottoposta a caduta di materiali dall'alto.
- e) Utilizzo di casco (DPI da adottare)
- f) Durante il trasporto di materiale sfuso ad elevata polverosità è necessario provvedere ad inumidire i materiali stessi per limitare la formazione di polveri.
- g) Utilizzo di maschera antipolvere (DPI da adottare)
- h) Le operazioni di sollevamento e/o di trasporto di carichi devono avvenire evitando il passaggio dei carichi sospesi al di sopra di postazioni di lavoro.
- i) L'area sottostante la traiettoria di passaggio dei carichi deve essere opportunamente delimitata.
- j) Delimitare e segnalare la zona di intervento a livello di rumorosità elevato.
- k) Utilizzo di ottoprotettori (DPI da adottare)

2334) Interferenza nel periodo dal 485° g al 494° g dall'inizio dei lavori, per un totale di 10 giorni lavorativi. Fasi:

- **Distribuzione di impianto rete dati, BMS e domotica**
- **Installazione apparecchiature finali**

Le lavorazioni su elencate sono eseguite rispettivamente dal 455° g al 494° g per 40 giorni lavorativi, e dal 485° g al 504° g per 20 giorni lavorativi.

Dette lavorazioni interferiscono fra loro per i seguenti periodi: dal 485° g al 494° g per 10 giorni lavorativi.

- a) Le attività interferenti saranno opportunamente distanziate spazialmente.
- b) Le attività interferenti saranno opportunamente distanziate temporalmente.
- c) Le operazioni di sollevamento e/o di trasporto di carichi devono avvenire evitando il passaggio dei carichi sospesi al di sopra di postazioni di lavoro.
- d) La circolazione delle macchine operatrici deve avvenire utilizzando percorsi ben definiti e la velocità deve risultare ridotta a passo d'uomo.

2335) Interferenza nel periodo dal 485° g al 499° g dall'inizio dei lavori, per un totale di 15 giorni lavorativi. Fasi:

- **Montaggio di serramenti esterni**
- **Realizzazione della rete di distribuzione di impianto idrico-sanitario**

Le lavorazioni su elencate sono eseguite rispettivamente dal 485° g al 499° g per 15 giorni lavorativi, e dal 466° g al 605° g per 140 giorni lavorativi.

Dette lavorazioni interferiscono fra loro per i seguenti periodi: dal 485° g al 499° g per 15 giorni lavorativi.

- a) Le operazioni di sollevamento e/o di trasporto di carichi devono avvenire evitando il passaggio dei carichi sospesi al di sopra di postazioni di lavoro.
- b) L'area sottostante la traiettoria di passaggio dei carichi deve essere opportunamente delimitata.
- c) La circolazione delle macchine operatrici deve avvenire utilizzando percorsi ben definiti e la velocità deve risultare ridotta a passo d'uomo.
- d) Il personale non strettamente necessario alle lavorazioni dovrà allontanarsi dalla zona interessata e gli addetti dovranno adottare, se del caso, i dispositivi di protezione individuale idonei alle attività.
- e) L'area sottostante la zona operativa del cestello deve essere opportunamente delimitata.
- f) Utilizzo di casco (DPI da adottare)
- g) Utilizzo di indumenti ad alta visibilità (DPI da adottare)
- h) In prossimità della zona d'intervento è necessario allontanare preventivamente tutti i materiali facilmente infiammabili; qualora i suddetti materiali non possono essere allontanati è necessario proteggerli con teli protettivi.
- i) In prossimità della zona d'intervento deve essere tenuto a disposizione un estintore portatile.
- j) Delimitare e segnalare la zona di intervento a radiazioni non ionizzanti.

2336) Interferenza nel periodo dal 485° g al 499° g dall'inizio dei lavori, per un totale di 15 giorni lavorativi. Fasi:

- Montaggio di serramenti esterni
- Applicazione di fibre in acciaio all'intradosso per consolidamento solaio

Le lavorazioni su elencate sono eseguite rispettivamente dal 485° g al 499° g per 15 giorni lavorativi, e dal 453° g al 602° g per 150 giorni lavorativi.

Dette lavorazioni interferiscono fra loro per i seguenti periodi: dal 485° g al 499° g per 15 giorni lavorativi.

Coordinamento:

- Le operazioni di sollevamento e/o di trasporto di carichi devono avvenire evitando il passaggio dei carichi sospesi al di sopra di postazioni di lavoro.
- L'area sottostante la traiettoria di passaggio dei carichi deve essere opportunamente delimitata.
- La circolazione delle macchine operatrici deve avvenire utilizzando percorsi ben definiti e la velocità deve risultare ridotta a passo d'uomo.
- Il personale non strettamente necessario alle lavorazioni dovrà allontanarsi dalla zona interessata e gli addetti dovranno adottare, se del caso, i dispositivi di protezione individuale idonei alle attività.
- L'area sottostante la zona operativa del cestello deve essere opportunamente delimitata.
- Utilizzo di casco (DPI da adottare)
- Utilizzo di indumenti ad alta visibilità (DPI da adottare)

2337) Interferenza nel periodo dal 485° g al 504° g dall'inizio dei lavori, per un totale di 20 giorni lavorativi. Fasi:

- Installazione apparecchiature finali
- Formazione di massetto per pavimenti interni

Le lavorazioni su elencate sono eseguite rispettivamente dal 485° g al 504° g per 20 giorni lavorativi, e dal 466° g al 555° g per 90 giorni lavorativi.

Dette lavorazioni interferiscono fra loro per i seguenti periodi: dal 485° g al 504° g per 20 giorni lavorativi.

Coordinamento:

- Le operazioni di sollevamento e/o di trasporto di carichi devono avvenire evitando il passaggio dei carichi sospesi al di sopra di postazioni di lavoro.
- L'area sottostante la traiettoria di passaggio dei carichi deve essere opportunamente delimitata.
- La circolazione delle macchine operatrici deve avvenire utilizzando percorsi ben definiti e la velocità deve risultare ridotta a passo d'uomo.
- Il personale non strettamente necessario alle lavorazioni dovrà allontanarsi dalla zona interessata e gli addetti dovranno adottare, se del caso, i dispositivi di protezione individuale idonei alle attività.
- Utilizzo di indumenti ad alta visibilità (DPI da adottare)
- Le postazioni di lavoro fisse devono essere protette da un solido impalcato sovrastante, ad altezza non maggiore di 3 metri da terra, a protezione contro la caduta di materiali.
- Delimitare e segnalare la zona di intervento a livello di rumorosità elevato.
- Utilizzo di otoprotettori (DPI da adottare)

2338) Interferenza nel periodo dal 485° g al 494° g dall'inizio dei lavori, per un totale di 10 giorni lavorativi. Fasi:

- Installazione apparecchiature finali
- Distribuzione di impianto rete dati, BMS e domotica

Le lavorazioni su elencate sono eseguite rispettivamente dal 485° g al 504° g per 20 giorni lavorativi, e dal 455° g al 494° g per 40 giorni lavorativi.

Dette lavorazioni interferiscono fra loro per i seguenti periodi: dal 485° g al 494° g per 10 giorni lavorativi.

Coordinamento:

- Le attività interferenti saranno opportunamente distanziate spazialmente.
- Le attività interferenti saranno opportunamente distanziate temporalmente.
- Le operazioni di sollevamento e/o di trasporto di carichi devono avvenire evitando il passaggio dei carichi sospesi al di sopra di postazioni di lavoro.
- La circolazione delle macchine operatrici deve avvenire utilizzando percorsi ben definiti e la velocità deve risultare ridotta a passo d'uomo.

2339) Interferenza nel periodo dal 485° g al 494° g dall'inizio dei lavori, per un totale di 10 giorni lavorativi. Fasi:

- Allacciamento apparecchiature finali e U.T.A.
- Distribuzione impianto illuminazione normale e di emergenza

Le lavorazioni su elencate sono eseguite rispettivamente dal 485° g al 504° g per 20 giorni lavorativi, e dal 455° g al 494° g per 40 giorni lavorativi.

Dette lavorazioni interferiscono fra loro per i seguenti periodi: dal 485° g al 494° g per 10 giorni lavorativi.

Coordinamento:

- La circolazione delle macchine operatrici deve avvenire utilizzando percorsi ben definiti e la velocità deve risultare ridotta a passo d'uomo.
- Il personale non strettamente necessario alle lavorazioni dovrà allontanarsi dalla zona interessata e gli addetti dovranno adottare, se del caso, i dispositivi di protezione individuale idonei alle attività.
- Utilizzo di indumenti ad alta visibilità (DPI da adottare)

2340) Interferenza nel periodo dal 485° g al 499° g dall'inizio dei lavori, per un totale di 15 giorni lavorativi. Fasi:

- Montaggio di serramenti esterni
- Realizzazione della rete di distribuzione e terminali per impianto di climatizzazione (caldo e freddo)

Le lavorazioni su elencate sono eseguite rispettivamente dal 485° g al 499° g per 15 giorni lavorativi, e dal 466° g al 605° g per 140 giorni lavorativi.

Dette lavorazioni interferiscono fra loro per i seguenti periodi: dal 485° g al 499° g per 15 giorni lavorativi.

Coordinamento:

- a) Le operazioni di sollevamento e/o di trasporto di carichi devono avvenire evitando il passaggio dei carichi sospesi al di sopra di postazioni di lavoro.
- b) L'area sottostante la traiettoria di passaggio dei carichi deve essere opportunamente delimitata.
- c) La circolazione delle macchine operatrici deve avvenire utilizzando percorsi ben definiti e la velocità deve risultare ridotta a passo d'uomo.
- d) Il personale non strettamente necessario alle lavorazioni dovrà allontanarsi dalla zona interessata e gli addetti dovranno adottare, se del caso, i dispositivi di protezione individuale idonei alle attività.
- e) L'area sottostante la zona operativa del cestello deve essere opportunamente delimitata.
- f) Utilizzo di casco (DPI da adottare)
- g) Utilizzo di indumenti ad alta visibilità (DPI da adottare)
- h) In prossimità della zona d'intervento è necessario allontanare preventivamente tutti i materiali facilmente infiammabili; qualora i suddetti materiali non possono essere allontanati è necessario proteggerli con teli protettivi.
- i) In prossimità della zona d'intervento deve essere tenuto a disposizione un estintore portatile.
- j) Delimitare e segnalare la zona di intervento a radiazioni non ionizzanti.

2341) Interferenza nel periodo dal 485° g al 499° g dall'inizio dei lavori, per un totale di 15 giorni lavorativi. Fasi:

- **Montaggio di serramenti interni**
- **Applicazione di fibre in acciaio all'intradosso per consolidamento solaio**

Le lavorazioni su elencate sono eseguite rispettivamente dal 485° g al 499° g per 15 giorni lavorativi, e dal 453° g al 602° g per 150 giorni lavorativi.

Dette lavorazioni interferiscono fra loro per i seguenti periodi: dal 485° g al 499° g per 15 giorni lavorativi.

Coordinamento:

- a) Le operazioni di sollevamento e/o di trasporto di carichi devono avvenire evitando il passaggio dei carichi sospesi al di sopra di postazioni di lavoro.
- b) L'area sottostante la traiettoria di passaggio dei carichi deve essere opportunamente delimitata.
- c) La circolazione delle macchine operatrici deve avvenire utilizzando percorsi ben definiti e la velocità deve risultare ridotta a passo d'uomo.
- d) Il personale non strettamente necessario alle lavorazioni dovrà allontanarsi dalla zona interessata e gli addetti dovranno adottare, se del caso, i dispositivi di protezione individuale idonei alle attività.
- e) L'area sottostante la zona operativa del cestello deve essere opportunamente delimitata.
- f) Utilizzo di casco (DPI da adottare)
- g) Utilizzo di indumenti ad alta visibilità (DPI da adottare)

2342) Interferenza nel periodo dal 485° g al 499° g dall'inizio dei lavori, per un totale di 15 giorni lavorativi. Fasi:

- **Montaggio di serramenti interni**
- **Distribuzione impianto illuminazione normale e di emergenza**

Le lavorazioni su elencate sono eseguite rispettivamente dal 485° g al 499° g per 15 giorni lavorativi, e dal 466° g al 605° g per 140 giorni lavorativi.

Dette lavorazioni interferiscono fra loro per i seguenti periodi: dal 485° g al 499° g per 15 giorni lavorativi.

Coordinamento:

- a) Le operazioni di sollevamento e/o di trasporto di carichi devono avvenire evitando il passaggio dei carichi sospesi al di sopra di postazioni di lavoro.
- b) L'area sottostante la traiettoria di passaggio dei carichi deve essere opportunamente delimitata.

2343) Interferenza nel periodo dal 485° g al 494° g dall'inizio dei lavori, per un totale di 10 giorni lavorativi. Fasi:

- **Installazione apparecchiature finali**
- **Realizzazione di impianto antintrusione/videosorveglianza**

Le lavorazioni su elencate sono eseguite rispettivamente dal 485° g al 504° g per 20 giorni lavorativi, e dal 455° g al 494° g per 40 giorni lavorativi.

Dette lavorazioni interferiscono fra loro per i seguenti periodi: dal 485° g al 494° g per 10 giorni lavorativi.

Coordinamento:

- a) Le attività interferenti saranno opportunamente distanziate spazialmente.
- b) Le attività interferenti saranno opportunamente distanziate temporalmente.
- c) Le operazioni di sollevamento e/o di trasporto di carichi devono avvenire evitando il passaggio dei carichi sospesi al di sopra di postazioni di lavoro.
- d) La circolazione delle macchine operatrici deve avvenire utilizzando percorsi ben definiti e la velocità deve risultare ridotta a passo d'uomo.

2344) Interferenza nel periodo dal 485° g al 494° g dall'inizio dei lavori, per un totale di 10 giorni lavorativi. Fasi:

- **Realizzazione della rete di distribuzione e terminali per impianto di climatizzazione (caldo e freddo)**
- **Getto in calcestruzzo per completamento di solaio in acciaio-calcestruzzo**

Le lavorazioni su elencate sono eseguite rispettivamente dal 466° g al 605° g per 140 giorni lavorativi, e dal 485° g al 494° g per 10 giorni lavorativi.

Dette lavorazioni interferiscono fra loro per i seguenti periodi: dal 485° g al 494° g per 10 giorni lavorativi.

Coordinamento:

- a) Il personale non strettamente necessario alle lavorazioni dovrà allontanarsi dalla zona interessata e gli addetti dovranno adottare, se del caso, i

dispositivi di protezione individuale idonei alle attività.

- b) In prossimità della zona d'intervento è necessario allontanare preventivamente tutti i materiali facilmente infiammabili; qualora i suddetti materiali non possono essere allontanati è necessario proteggerli con teli protettivi.
- c) In prossimità della zona d'intervento deve essere tenuto a disposizione un estintore portatile.
- d) Delimitare e segnalare la zona di intervento a radiazioni non ionizzanti.
- e) La circolazione delle macchine operatrici deve avvenire utilizzando percorsi ben definiti e la velocità deve risultare ridotta a passo d'uomo.
- f) Utilizzo di indumenti ad alta visibilità (DPI da adottare)
- g) Delimitare e segnalare la zona d'intervento sottoposta a caduta di materiali dall'alto.
- h) Utilizzo di casco (DPI da adottare)

2345) Interferenza nel periodo dal 485° g al 504° g dall'inizio dei lavori, per un totale di 20 giorni lavorativi. Fasi:

- **Installazione apparecchiature finali**
- **Installazione apparecchiature finali**

Le lavorazioni su elencate sono eseguite rispettivamente dal 485° g al 504° g per 20 giorni lavorativi, e dal 485° g al 504° g per 20 giorni lavorativi.

Dette lavorazioni interferiscono fra loro per i seguenti periodi: dal 485° g al 504° g per 20 giorni lavorativi.

Coordinamento:

- a) Le attività interferenti saranno opportunamente distanziate spazialmente.
- b) Le attività interferenti saranno opportunamente distanziate temporalmente.
- c) Le operazioni di sollevamento e/o di trasporto di carichi devono avvenire evitando il passaggio dei carichi sospesi al di sopra di postazioni di lavoro.
- d) La circolazione delle macchine operatrici deve avvenire utilizzando percorsi ben definiti e la velocità deve risultare ridotta a passo d'uomo.

2346) Interferenza nel periodo dal 485° g al 504° g dall'inizio dei lavori, per un totale di 20 giorni lavorativi. Fasi:

- **Allacciamento apparecchiature finali e U.T.A.**
- **Applicazione di fibre in acciaio all'intradosso per consolidamento solaio**

Le lavorazioni su elencate sono eseguite rispettivamente dal 485° g al 504° g per 20 giorni lavorativi, e dal 453° g al 602° g per 150 giorni lavorativi.

Dette lavorazioni interferiscono fra loro per i seguenti periodi: dal 485° g al 504° g per 20 giorni lavorativi.

Coordinamento:

- a) La circolazione delle macchine operatrici deve avvenire utilizzando percorsi ben definiti e la velocità deve risultare ridotta a passo d'uomo.
- b) Il personale non strettamente necessario alle lavorazioni dovrà allontanarsi dalla zona interessata e gli addetti dovranno adottare, se del caso, i dispositivi di protezione individuale idonei alle attività.
- c) Utilizzo di indumenti ad alta visibilità (DPI da adottare)
- d) L'area sottostante la zona operativa del cestello deve essere opportunamente delimitata.
- e) Utilizzo di casco (DPI da adottare)
- f) L'area sottostante la traiettoria di passaggio dei carichi deve essere opportunamente delimitata.

2347) Interferenza nel periodo dal 485° g al 504° g dall'inizio dei lavori, per un totale di 20 giorni lavorativi. Fasi:

- **Allacciamento apparecchiature finali e U.T.A.**
- **Installazione pulsanti, prese e corpi illuminanti**

Le lavorazioni su elencate sono eseguite rispettivamente dal 485° g al 504° g per 20 giorni lavorativi, e dal 485° g al 504° g per 20 giorni lavorativi.

Dette lavorazioni interferiscono fra loro per i seguenti periodi: dal 485° g al 504° g per 20 giorni lavorativi.

Coordinamento:

- a) La circolazione delle macchine operatrici deve avvenire utilizzando percorsi ben definiti e la velocità deve risultare ridotta a passo d'uomo.
- b) Il personale non strettamente necessario alle lavorazioni dovrà allontanarsi dalla zona interessata e gli addetti dovranno adottare, se del caso, i dispositivi di protezione individuale idonei alle attività.
- c) Utilizzo di indumenti ad alta visibilità (DPI da adottare)

2348) Interferenza nel periodo dal 485° g al 494° g dall'inizio dei lavori, per un totale di 10 giorni lavorativi. Fasi:

- **Allacciamento apparecchiature finali e U.T.A.**
- **Distribuzione dell'impianto di rilevazione e allarme incendio**

Le lavorazioni su elencate sono eseguite rispettivamente dal 485° g al 504° g per 20 giorni lavorativi, e dal 455° g al 494° g per 40 giorni lavorativi.

Dette lavorazioni interferiscono fra loro per i seguenti periodi: dal 485° g al 494° g per 10 giorni lavorativi.

Coordinamento:

- a) La circolazione delle macchine operatrici deve avvenire utilizzando percorsi ben definiti e la velocità deve risultare ridotta a passo d'uomo.
- b) Il personale non strettamente necessario alle lavorazioni dovrà allontanarsi dalla zona interessata e gli addetti dovranno adottare, se del caso, i dispositivi di protezione individuale idonei alle attività.
- c) Utilizzo di indumenti ad alta visibilità (DPI da adottare)

2349) Interferenza nel periodo dal 485° g al 499° g dall'inizio dei lavori, per un totale di 15 giorni lavorativi. Fasi:

- Montaggio di serramenti interni
- Impermeabilizzazione di coperture

Le lavorazioni su elencate sono eseguite rispettivamente dal 485° g al 499° g per 15 giorni lavorativi, e dal 465° g al 614° g per 150 giorni lavorativi.

Dette lavorazioni interferiscono fra loro per i seguenti periodi: dal 485° g al 499° g per 15 giorni lavorativi.

Coordinamento:

- a) Le operazioni di sollevamento e/o di trasporto di carichi devono avvenire evitando il passaggio dei carichi sospesi al di sopra di postazioni di lavoro.
- b) L'area sottostante la traiettoria di passaggio dei carichi deve essere opportunamente delimitata.
- c) Il personale non strettamente necessario alle lavorazioni dovrà allontanarsi dalla zona interessata e gli addetti dovranno adottare, se del caso, i dispositivi di protezione individuale idonei alle attività.
- d) In prossimità della zona d'intervento è necessario allontanare preventivamente tutti i materiali facilmente infiammabili; qualora i suddetti materiali non possono essere allontanati è necessario proteggerli con teli protettivi.
- e) In prossimità della zona d'intervento deve essere tenuto a disposizione un estintore portatile.

2350) Interferenza nel periodo dal 485° g al 504° g dall'inizio dei lavori, per un totale di 20 giorni lavorativi. Fasi:

- Allacciamento apparecchiature finali e U.T.A.
- Impermeabilizzazione di coperture

Le lavorazioni su elencate sono eseguite rispettivamente dal 485° g al 504° g per 20 giorni lavorativi, e dal 465° g al 614° g per 150 giorni lavorativi.

Dette lavorazioni interferiscono fra loro per i seguenti periodi: dal 485° g al 504° g per 20 giorni lavorativi.

Coordinamento:

- a) La circolazione delle macchine operatrici deve avvenire utilizzando percorsi ben definiti e la velocità deve risultare ridotta a passo d'uomo.
- b) Il personale non strettamente necessario alle lavorazioni dovrà allontanarsi dalla zona interessata e gli addetti dovranno adottare, se del caso, i dispositivi di protezione individuale idonei alle attività.
- c) Utilizzo di indumenti ad alta visibilità (DPI da adottare)
- d) Le operazioni di sollevamento e/o di trasporto di carichi devono avvenire evitando il passaggio dei carichi sospesi al di sopra di postazioni di lavoro.
- e) L'area sottostante la traiettoria di passaggio dei carichi deve essere opportunamente delimitata.
- f) In prossimità della zona d'intervento è necessario allontanare preventivamente tutti i materiali facilmente infiammabili; qualora i suddetti materiali non possono essere allontanati è necessario proteggerli con teli protettivi.
- g) In prossimità della zona d'intervento deve essere tenuto a disposizione un estintore portatile.

2351) Interferenza nel periodo dal 485° g al 504° g dall'inizio dei lavori, per un totale di 20 giorni lavorativi. Fasi:

- Installazione apparecchiature finali
- Installazione apparecchiature finali

Le lavorazioni su elencate sono eseguite rispettivamente dal 485° g al 504° g per 20 giorni lavorativi, e dal 485° g al 504° g per 20 giorni lavorativi.

Dette lavorazioni interferiscono fra loro per i seguenti periodi: dal 485° g al 504° g per 20 giorni lavorativi.

Coordinamento:

- a) Le attività interferenti saranno opportunamente distanziate spazialmente.
- b) Le attività interferenti saranno opportunamente distanziate temporalmente.
- c) Le operazioni di sollevamento e/o di trasporto di carichi devono avvenire evitando il passaggio dei carichi sospesi al di sopra di postazioni di lavoro.
- d) La circolazione delle macchine operatrici deve avvenire utilizzando percorsi ben definiti e la velocità deve risultare ridotta a passo d'uomo.

2352) Interferenza nel periodo dal 485° g al 499° g dall'inizio dei lavori, per un totale di 15 giorni lavorativi. Fasi:

- Montaggio di serramenti interni
- Distribuzione impianto FM

Le lavorazioni su elencate sono eseguite rispettivamente dal 485° g al 499° g per 15 giorni lavorativi, e dal 466° g al 605° g per 140 giorni lavorativi.

Dette lavorazioni interferiscono fra loro per i seguenti periodi: dal 485° g al 499° g per 15 giorni lavorativi.

Coordinamento:

- a) Le operazioni di sollevamento e/o di trasporto di carichi devono avvenire evitando il passaggio dei carichi sospesi al di sopra di postazioni di lavoro.
- b) L'area sottostante la traiettoria di passaggio dei carichi deve essere opportunamente delimitata.

2353) Interferenza nel periodo dal 485° g al 494° g dall'inizio dei lavori, per un totale di 10 giorni lavorativi. Fasi:

- Distribuzione dell'impianto di rilevazione e allarme incendio
- Installazione apparecchiature finali

Le lavorazioni su elencate sono eseguite rispettivamente dal 455° g al 494° g per 40 giorni lavorativi, e dal 485° g al 504° g per 20 giorni lavorativi.

Dette lavorazioni interferiscono fra loro per i seguenti periodi: dal 485° g al 494° g per 10 giorni lavorativi.

Coordinamento:

- a) Le attività interferenti saranno opportunamente distanziate spazialmente.

- b) Le attività interferenti saranno opportunamente distanziate temporalmente.
- c) Le operazioni di sollevamento e/o di trasporto di carichi devono avvenire evitando il passaggio dei carichi sospesi al di sopra di postazioni di lavoro.
- d) La circolazione delle macchine operatrici deve avvenire utilizzando percorsi ben definiti e la velocità deve risultare ridotta a passo d'uomo.

2354) Interferenza nel periodo dal 485° g al 504° g dall'inizio dei lavori, per un totale di 20 giorni lavorativi. Fasi:

- **Installazione apparecchiature finali**
- **Impermeabilizzazione di coperture**

Le lavorazioni su elencate sono eseguite rispettivamente dal 485° g al 504° g per 20 giorni lavorativi, e dal 465° g al 614° g per 150 giorni lavorativi.

Dette lavorazioni interferiscono fra loro per i seguenti periodi: dal 485° g al 504° g per 20 giorni lavorativi.

Coordinamento:

- a) Le operazioni di sollevamento e/o di trasporto di carichi devono avvenire evitando il passaggio dei carichi sospesi al di sopra di postazioni di lavoro.
- b) L'area sottostante la traiettoria di passaggio dei carichi deve essere opportunamente delimitata.
- c) Il personale non strettamente necessario alle lavorazioni dovrà allontanarsi dalla zona interessata e gli addetti dovranno adottare, se del caso, i dispositivi di protezione individuale idonei alle attività.
- d) In prossimità della zona d'intervento è necessario allontanare preventivamente tutti i materiali facilmente infiammabili; qualora i suddetti materiali non possono essere allontanati è necessario proteggerli con teli protettivi.
- e) In prossimità della zona d'intervento deve essere tenuto a disposizione un estintore portatile.

2355) Interferenza nel periodo dal 485° g al 504° g dall'inizio dei lavori, per un totale di 20 giorni lavorativi. Fasi:

- **Installazione apparecchiature finali**
- **Impermeabilizzazione di coperture**

Le lavorazioni su elencate sono eseguite rispettivamente dal 485° g al 504° g per 20 giorni lavorativi, e dal 465° g al 614° g per 150 giorni lavorativi.

Dette lavorazioni interferiscono fra loro per i seguenti periodi: dal 485° g al 504° g per 20 giorni lavorativi.

Coordinamento:

- a) Le operazioni di sollevamento e/o di trasporto di carichi devono avvenire evitando il passaggio dei carichi sospesi al di sopra di postazioni di lavoro.
- b) L'area sottostante la traiettoria di passaggio dei carichi deve essere opportunamente delimitata.
- c) Il personale non strettamente necessario alle lavorazioni dovrà allontanarsi dalla zona interessata e gli addetti dovranno adottare, se del caso, i dispositivi di protezione individuale idonei alle attività.
- d) In prossimità della zona d'intervento è necessario allontanare preventivamente tutti i materiali facilmente infiammabili; qualora i suddetti materiali non possono essere allontanati è necessario proteggerli con teli protettivi.
- e) In prossimità della zona d'intervento deve essere tenuto a disposizione un estintore portatile.

2356) Interferenza nel periodo dal 485° g al 499° g dall'inizio dei lavori, per un totale di 15 giorni lavorativi. Fasi:

- **Montaggio di serramenti esterni**
- **Distribuzione impianto FM**

Le lavorazioni su elencate sono eseguite rispettivamente dal 485° g al 499° g per 15 giorni lavorativi, e dal 466° g al 605° g per 140 giorni lavorativi.

Dette lavorazioni interferiscono fra loro per i seguenti periodi: dal 485° g al 499° g per 15 giorni lavorativi.

Coordinamento:

- a) Le operazioni di sollevamento e/o di trasporto di carichi devono avvenire evitando il passaggio dei carichi sospesi al di sopra di postazioni di lavoro.
- b) L'area sottostante la traiettoria di passaggio dei carichi deve essere opportunamente delimitata.
- c) La circolazione delle macchine operatrici deve avvenire utilizzando percorsi ben definiti e la velocità deve risultare ridotta a passo d'uomo.
- d) Il personale non strettamente necessario alle lavorazioni dovrà allontanarsi dalla zona interessata e gli addetti dovranno adottare, se del caso, i dispositivi di protezione individuale idonei alle attività.
- e) L'area sottostante la zona operativa del cestello deve essere opportunamente delimitata.
- f) Utilizzo di casco (DPI da adottare)
- g) Utilizzo di indumenti ad alta visibilità (DPI da adottare)

2357) Interferenza nel periodo dal 485° g al 504° g dall'inizio dei lavori, per un totale di 20 giorni lavorativi. Fasi:

- **Installazione pulsanti, prese e corpi illuminanti**
- **Impermeabilizzazione di coperture**

Le lavorazioni su elencate sono eseguite rispettivamente dal 485° g al 504° g per 20 giorni lavorativi, e dal 465° g al 614° g per 150 giorni lavorativi.

Dette lavorazioni interferiscono fra loro per i seguenti periodi: dal 485° g al 504° g per 20 giorni lavorativi.

Coordinamento:

- a) Le operazioni di sollevamento e/o di trasporto di carichi devono avvenire evitando il passaggio dei carichi sospesi al di sopra di postazioni di lavoro.
- b) L'area sottostante la traiettoria di passaggio dei carichi deve essere opportunamente delimitata.
- c) Il personale non strettamente necessario alle lavorazioni dovrà allontanarsi dalla zona interessata e gli addetti dovranno adottare, se del caso, i dispositivi di protezione individuale idonei alle attività.

- d) In prossimità della zona d'intervento è necessario allontanare preventivamente tutti i materiali facilmente infiammabili; qualora i suddetti materiali non possono essere allontanati è necessario proteggerli con teli protettivi.
- e) In prossimità della zona d'intervento deve essere tenuto a disposizione un estintore portatile.

2358) Interferenza nel periodo dal 485° g al 504° g dall'inizio dei lavori, per un totale di 20 giorni lavorativi. Fasi:

- **Installazione apparecchiature finali**
- **Impermeabilizzazione di coperture**

Le lavorazioni su elencate sono eseguite rispettivamente dal 485° g al 504° g per 20 giorni lavorativi, e dal 465° g al 614° g per 150 giorni lavorativi.

Dette lavorazioni interferiscono fra loro per i seguenti periodi: dal 485° g al 504° g per 20 giorni lavorativi.

Coordinamento:

- a) Le operazioni di sollevamento e/o di trasporto di carichi devono avvenire evitando il passaggio dei carichi sospesi al di sopra di postazioni di lavoro.
- b) L'area sottostante la traiettoria di passaggio dei carichi deve essere opportunamente delimitata.
- c) Il personale non strettamente necessario alle lavorazioni dovrà allontanarsi dalla zona interessata e gli addetti dovranno adottare, se del caso, i dispositivi di protezione individuale idonei alle attività.
- d) In prossimità della zona d'intervento è necessario allontanare preventivamente tutti i materiali facilmente infiammabili; qualora i suddetti materiali non possono essere allontanati è necessario proteggerli con teli protettivi.
- e) In prossimità della zona d'intervento deve essere tenuto a disposizione un estintore portatile.

2359) Interferenza nel periodo dal 485° g al 494° g dall'inizio dei lavori, per un totale di 10 giorni lavorativi. Fasi:

- **Realizzazione delle canalizzazioni**
- **Getto in calcestruzzo per completamento di solaio in acciaio-calcestruzzo**

Le lavorazioni su elencate sono eseguite rispettivamente dal 466° g al 605° g per 140 giorni lavorativi, e dal 485° g al 494° g per 10 giorni lavorativi.

Dette lavorazioni interferiscono fra loro per i seguenti periodi: dal 485° g al 494° g per 10 giorni lavorativi.

Coordinamento:

- a) La circolazione delle macchine operatrici deve avvenire utilizzando percorsi ben definiti e la velocità deve risultare ridotta a passo d'uomo.
- b) Il personale non strettamente necessario alle lavorazioni dovrà allontanarsi dalla zona interessata e gli addetti dovranno adottare, se del caso, i dispositivi di protezione individuale idonei alle attività.
- c) Utilizzo di indumenti ad alta visibilità (DPI da adottare)
- d) Delimitare e segnalare la zona d'intervento sottoposta a caduta di materiali dall'alto.
- e) Utilizzo di casco (DPI da adottare)

2360) Interferenza nel periodo dal 485° g al 499° g dall'inizio dei lavori, per un totale di 15 giorni lavorativi. Fasi:

- **Montaggio di serramenti interni**
- **Realizzazione delle canalizzazioni**

Le lavorazioni su elencate sono eseguite rispettivamente dal 485° g al 499° g per 15 giorni lavorativi, e dal 466° g al 605° g per 140 giorni lavorativi.

Dette lavorazioni interferiscono fra loro per i seguenti periodi: dal 485° g al 499° g per 15 giorni lavorativi.

Coordinamento:

- a) Le operazioni di sollevamento e/o di trasporto di carichi devono avvenire evitando il passaggio dei carichi sospesi al di sopra di postazioni di lavoro.
- b) L'area sottostante la traiettoria di passaggio dei carichi deve essere opportunamente delimitata.

2361) Interferenza nel periodo dal 485° g al 494° g dall'inizio dei lavori, per un totale di 10 giorni lavorativi. Fasi:

- **Realizzazione di impianto antintrusione/videosorveglianza**
- **Installazione apparecchiature finali**

Le lavorazioni su elencate sono eseguite rispettivamente dal 455° g al 494° g per 40 giorni lavorativi, e dal 485° g al 504° g per 20 giorni lavorativi.

Dette lavorazioni interferiscono fra loro per i seguenti periodi: dal 485° g al 494° g per 10 giorni lavorativi.

Coordinamento:

- a) Le attività interferenti saranno opportunamente distanziate spazialmente.
- b) Le attività interferenti saranno opportunamente distanziate temporalmente.
- c) Le operazioni di sollevamento e/o di trasporto di carichi devono avvenire evitando il passaggio dei carichi sospesi al di sopra di postazioni di lavoro.
- d) La circolazione delle macchine operatrici deve avvenire utilizzando percorsi ben definiti e la velocità deve risultare ridotta a passo d'uomo.

2362) Interferenza nel periodo dal 485° g al 494° g dall'inizio dei lavori, per un totale di 10 giorni lavorativi. Fasi:

- **Installazione apparecchiature finali**
- **Distribuzione di impianto rete dati, BMS e domotica**

Le lavorazioni su elencate sono eseguite rispettivamente dal 485° g al 504° g per 20 giorni lavorativi, e dal 455° g al 494° g per 40 giorni lavorativi.

Dette lavorazioni interferiscono fra loro per i seguenti periodi: dal 485° g al 494° g per 10 giorni lavorativi.

Coordinamento:

- a) Le attività interferenti saranno opportunamente distanziate spazialmente.
- b) Le attività interferenti saranno opportunamente distanziate temporalmente.
- c) Le operazioni di sollevamento e/o di trasporto di carichi devono avvenire evitando il passaggio dei carichi sospesi al di sopra di postazioni di lavoro.
- d) La circolazione delle macchine operatrici deve avvenire utilizzando percorsi ben definiti e la velocità deve risultare ridotta a passo d'uomo.

2363) Interferenza nel periodo dal 485° g al 494° g dall'inizio dei lavori, per un totale di 10 giorni lavorativi. Fasi:

- **Realizzazione della rete di distribuzione di impianto idrico-sanitario**
- **Getto in calcestruzzo per completamento di solaio in acciaio-calcestruzzo**

Le lavorazioni su elencate sono eseguite rispettivamente dal 466° g al 605° g per 140 giorni lavorativi, e dal 485° g al 494° g per 10 giorni lavorativi.

Dette lavorazioni interferiscono fra loro per i seguenti periodi: dal 485° g al 494° g per 10 giorni lavorativi.

Coordinamento:

- a) Il personale non strettamente necessario alle lavorazioni dovrà allontanarsi dalla zona interessata e gli addetti dovranno adottare, se del caso, i dispositivi di protezione individuale idonei alle attività.
- b) In prossimità della zona d'intervento è necessario allontanare preventivamente tutti i materiali facilmente infiammabili; qualora i suddetti materiali non possono essere allontanati è necessario proteggerli con teli protettivi.
- c) In prossimità della zona d'intervento deve essere tenuto a disposizione un estintore portatile.
- d) Delimitare e segnalare la zona di intervento a radiazioni non ionizzanti.
- e) La circolazione delle macchine operatrici deve avvenire utilizzando percorsi ben definiti e la velocità deve risultare ridotta a passo d'uomo.
- f) Utilizzo di indumenti ad alta visibilità (DPI da adottare)
- g) Delimitare e segnalare la zona d'intervento sottoposta a caduta di materiali dall'alto.
- h) Utilizzo di casco (DPI da adottare)

2364) Interferenza nel periodo dal 485° g al 504° g dall'inizio dei lavori, per un totale di 20 giorni lavorativi. Fasi:

- **Installazione apparecchiature finali**
- **Installazione apparecchiature finali**

Le lavorazioni su elencate sono eseguite rispettivamente dal 485° g al 504° g per 20 giorni lavorativi, e dal 485° g al 504° g per 20 giorni lavorativi.

Dette lavorazioni interferiscono fra loro per i seguenti periodi: dal 485° g al 504° g per 20 giorni lavorativi.

Coordinamento:

- a) Le attività interferenti saranno opportunamente distanziate spazialmente.
- b) Le attività interferenti saranno opportunamente distanziate temporalmente.
- c) Le operazioni di sollevamento e/o di trasporto di carichi devono avvenire evitando il passaggio dei carichi sospesi al di sopra di postazioni di lavoro.
- d) La circolazione delle macchine operatrici deve avvenire utilizzando percorsi ben definiti e la velocità deve risultare ridotta a passo d'uomo.

2365) Interferenza nel periodo dal 485° g al 494° g dall'inizio dei lavori, per un totale di 10 giorni lavorativi. Fasi:

- **Formazione di massetto per pavimenti interni**
- **Getto in calcestruzzo per completamento di solaio in acciaio-calcestruzzo**

Le lavorazioni su elencate sono eseguite rispettivamente dal 466° g al 555° g per 90 giorni lavorativi, e dal 485° g al 494° g per 10 giorni lavorativi.

Dette lavorazioni interferiscono fra loro per i seguenti periodi: dal 485° g al 494° g per 10 giorni lavorativi.

Coordinamento:

- a) Le operazioni di sollevamento e/o di trasporto di carichi devono avvenire evitando il passaggio dei carichi sospesi al di sopra di postazioni di lavoro.
- b) L'area sottostante la traiettoria di passaggio dei carichi deve essere opportunamente delimitata.
- c) La circolazione delle macchine operatrici deve avvenire utilizzando percorsi ben definiti e la velocità deve risultare ridotta a passo d'uomo.
- d) Il personale non strettamente necessario alle lavorazioni dovrà allontanarsi dalla zona interessata e gli addetti dovranno adottare, se del caso, i dispositivi di protezione individuale idonei alle attività.
- e) Utilizzo di indumenti ad alta visibilità (DPI da adottare)
- f) Le postazioni di lavoro fisse devono essere protette da un solido impalcato sovrastante, ad altezza non maggiore di 3 metri da terra, a protezione contro la caduta di materiali.
- g) Delimitare e segnalare la zona di intervento a livello di rumorosità elevato.
- h) Utilizzo di otoprotettori (DPI da adottare)
- i) Delimitare e segnalare la zona d'intervento sottoposta a caduta di materiali dall'alto.
- j) Utilizzo di casco (DPI da adottare)

2366) Interferenza nel periodo dal 485° g al 494° g dall'inizio dei lavori, per un totale di 10 giorni lavorativi. Fasi:

- **Distribuzione impianto FM**
- **Getto in calcestruzzo per completamento di solaio in acciaio-calcestruzzo**

Le lavorazioni su elencate sono eseguite rispettivamente dal 466° g al 605° g per 140 giorni lavorativi, e dal 485° g al 494° g per 10 giorni lavorativi.

Dette lavorazioni interferiscono fra loro per i seguenti periodi: dal 485° g al 494° g per 10 giorni lavorativi.

- a) La circolazione delle macchine operatrici deve avvenire utilizzando percorsi ben definiti e la velocità deve risultare ridotta a passo d'uomo.
- b) Il personale non strettamente necessario alle lavorazioni dovrà allontanarsi dalla zona interessata e gli addetti dovranno adottare, se del caso, i dispositivi di protezione individuale idonei alle attività.
- c) Utilizzo di indumenti ad alta visibilità (DPI da adottare)
- d) Delimitare e segnalare la zona d'intervento sottoposta a caduta di materiali dall'alto.
- e) Utilizzo di casco (DPI da adottare)

2367) Interferenza nel periodo dal 485° g al 499° g dall'inizio dei lavori, per un totale di 15 giorni lavorativi. Fasi:

- **Formazione di massetto per pavimenti interni**
- **Montaggio di serramenti esterni**

Le lavorazioni su elencate sono eseguite rispettivamente dal 466° g al 555° g per 90 giorni lavorativi, e dal 485° g al 499° g per 15 giorni lavorativi.

Dette lavorazioni interferiscono fra loro per i seguenti periodi: dal 485° g al 499° g per 15 giorni lavorativi.

Coordinamento:

- a) Le operazioni di sollevamento e/o di trasporto di carichi devono avvenire evitando il passaggio dei carichi sospesi al di sopra di postazioni di lavoro.
- b) L'area sottostante la traiettoria di passaggio dei carichi deve essere opportunamente delimitata.
- c) La circolazione delle macchine operatrici deve avvenire utilizzando percorsi ben definiti e la velocità deve risultare ridotta a passo d'uomo.
- d) Il personale non strettamente necessario alle lavorazioni dovrà allontanarsi dalla zona interessata e gli addetti dovranno adottare, se del caso, i dispositivi di protezione individuale idonei alle attività.
- e) Utilizzo di indumenti ad alta visibilità (DPI da adottare)
- f) Le postazioni di lavoro fisse devono essere protette da un solido impalcato sovrastante, ad altezza non maggiore di 3 metri da terra, a protezione contro la caduta di materiali.
- g) Delimitare e segnalare la zona di intervento a livello di rumorosità elevato.
- h) Utilizzo di otoprotettori (DPI da adottare)
- i) L'area sottostante la zona operativa del cestello deve essere opportunamente delimitata.
- j) Utilizzo di casco (DPI da adottare)

2368) Interferenza nel periodo dal 485° g al 494° g dall'inizio dei lavori, per un totale di 10 giorni lavorativi. Fasi:

- **Realizzazione di impianto antintrusione/videosorveglianza**
- **Installazione apparecchiature finali**

Le lavorazioni su elencate sono eseguite rispettivamente dal 455° g al 494° g per 40 giorni lavorativi, e dal 485° g al 504° g per 20 giorni lavorativi.

Dette lavorazioni interferiscono fra loro per i seguenti periodi: dal 485° g al 494° g per 10 giorni lavorativi.

Coordinamento:

- a) Le attività interferenti saranno opportunamente distanziate spazialmente.
- b) Le attività interferenti saranno opportunamente distanziate temporalmente.
- c) Le operazioni di sollevamento e/o di trasporto di carichi devono avvenire evitando il passaggio dei carichi sospesi al di sopra di postazioni di lavoro.
- d) La circolazione delle macchine operatrici deve avvenire utilizzando percorsi ben definiti e la velocità deve risultare ridotta a passo d'uomo.

2369) Interferenza nel periodo dal 485° g al 499° g dall'inizio dei lavori, per un totale di 15 giorni lavorativi. Fasi:

- **Montaggio di serramenti esterni**
- **Realizzazione delle canalizzazioni**

Le lavorazioni su elencate sono eseguite rispettivamente dal 485° g al 499° g per 15 giorni lavorativi, e dal 466° g al 605° g per 140 giorni lavorativi.

Dette lavorazioni interferiscono fra loro per i seguenti periodi: dal 485° g al 499° g per 15 giorni lavorativi.

Coordinamento:

- a) Le operazioni di sollevamento e/o di trasporto di carichi devono avvenire evitando il passaggio dei carichi sospesi al di sopra di postazioni di lavoro.
- b) L'area sottostante la traiettoria di passaggio dei carichi deve essere opportunamente delimitata.
- c) La circolazione delle macchine operatrici deve avvenire utilizzando percorsi ben definiti e la velocità deve risultare ridotta a passo d'uomo.
- d) Il personale non strettamente necessario alle lavorazioni dovrà allontanarsi dalla zona interessata e gli addetti dovranno adottare, se del caso, i dispositivi di protezione individuale idonei alle attività.
- e) L'area sottostante la zona operativa del cestello deve essere opportunamente delimitata.
- f) Utilizzo di casco (DPI da adottare)
- g) Utilizzo di indumenti ad alta visibilità (DPI da adottare)

2370) Interferenza nel periodo dal 485° g al 504° g dall'inizio dei lavori, per un totale di 20 giorni lavorativi. Fasi:

- **Installazione apparecchiature finali**
- **Fornitura e posa in opera di arredi**

Le lavorazioni su elencate sono eseguite rispettivamente dal 485° g al 504° g per 20 giorni lavorativi, e dal 475° g al 504° g per 30 giorni lavorativi.

Dette lavorazioni interferiscono fra loro per i seguenti periodi: dal 485° g al 504° g per 20 giorni lavorativi.

Coordinamento:

- a) La circolazione delle macchine operatrici deve avvenire utilizzando percorsi ben definiti e la velocità deve risultare ridotta a passo d'uomo.
- b) Il personale non strettamente necessario alle lavorazioni dovrà allontanarsi dalla zona interessata e gli addetti dovranno adottare, se del caso, i dispositivi di protezione individuale idonei alle attività.
- c) Durante il trasporto di materiale sfuso ad elevata polverosità è necessario provvedere ad inumidire i materiali stessi per limitare la formazione di polveri.
- d) Utilizzo di indumenti ad alta visibilità (DPI da adottare)
- e) Utilizzo di maschera antipolvere (DPI da adottare)
- f) Le operazioni di sollevamento e/o di trasporto di carichi devono avvenire evitando il passaggio dei carichi sospesi al di sopra di postazioni di lavoro.
- g) L'area sottostante la traiettoria di passaggio dei carichi deve essere opportunamente delimitata.
- h) Utilizzo di casco (DPI da adottare)
- i) Delimitare e segnalare la zona di intervento a livello di rumorosità elevato.
- j) Utilizzo di otoprotettori (DPI da adottare)

2371) Interferenza nel periodo dal 485° g al 504° g dall'inizio dei lavori, per un totale di 20 giorni lavorativi. Fasi:

- **Installazione apparecchiature finali**
- **Fornitura e posa in opera di arredi**

Le lavorazioni su elencate sono eseguite rispettivamente dal 485° g al 504° g per 20 giorni lavorativi, e dal 475° g al 504° g per 30 giorni lavorativi.

Dette lavorazioni interferiscono fra loro per i seguenti periodi: dal 485° g al 504° g per 20 giorni lavorativi.

Coordinamento:

- a) La circolazione delle macchine operatrici deve avvenire utilizzando percorsi ben definiti e la velocità deve risultare ridotta a passo d'uomo.
- b) Il personale non strettamente necessario alle lavorazioni dovrà allontanarsi dalla zona interessata e gli addetti dovranno adottare, se del caso, i dispositivi di protezione individuale idonei alle attività.
- c) Durante il trasporto di materiale sfuso ad elevata polverosità è necessario provvedere ad inumidire i materiali stessi per limitare la formazione di polveri.
- d) Utilizzo di indumenti ad alta visibilità (DPI da adottare)
- e) Utilizzo di maschera antipolvere (DPI da adottare)
- f) Le operazioni di sollevamento e/o di trasporto di carichi devono avvenire evitando il passaggio dei carichi sospesi al di sopra di postazioni di lavoro.
- g) L'area sottostante la traiettoria di passaggio dei carichi deve essere opportunamente delimitata.
- h) Utilizzo di casco (DPI da adottare)
- i) Delimitare e segnalare la zona di intervento a livello di rumorosità elevato.
- j) Utilizzo di otoprotettori (DPI da adottare)

2372) Interferenza nel periodo dal 485° g al 504° g dall'inizio dei lavori, per un totale di 20 giorni lavorativi. Fasi:

- **Installazione pulsanti, prese e corpi illuminanti**
- **Fornitura e posa in opera di arredi**

Le lavorazioni su elencate sono eseguite rispettivamente dal 485° g al 504° g per 20 giorni lavorativi, e dal 475° g al 504° g per 30 giorni lavorativi.

Dette lavorazioni interferiscono fra loro per i seguenti periodi: dal 485° g al 504° g per 20 giorni lavorativi.

Coordinamento:

- a) La circolazione delle macchine operatrici deve avvenire utilizzando percorsi ben definiti e la velocità deve risultare ridotta a passo d'uomo.
- b) Il personale non strettamente necessario alle lavorazioni dovrà allontanarsi dalla zona interessata e gli addetti dovranno adottare, se del caso, i dispositivi di protezione individuale idonei alle attività.
- c) Durante il trasporto di materiale sfuso ad elevata polverosità è necessario provvedere ad inumidire i materiali stessi per limitare la formazione di polveri.
- d) Utilizzo di indumenti ad alta visibilità (DPI da adottare)
- e) Utilizzo di maschera antipolvere (DPI da adottare)
- f) Le operazioni di sollevamento e/o di trasporto di carichi devono avvenire evitando il passaggio dei carichi sospesi al di sopra di postazioni di lavoro.
- g) L'area sottostante la traiettoria di passaggio dei carichi deve essere opportunamente delimitata.
- h) Utilizzo di casco (DPI da adottare)
- i) Delimitare e segnalare la zona di intervento a livello di rumorosità elevato.
- j) Utilizzo di otoprotettori (DPI da adottare)

2373) Interferenza nel periodo dal 485° g al 504° g dall'inizio dei lavori, per un totale di 20 giorni lavorativi. Fasi:

- **Allacciamento apparecchiature finali e U.T.A.**
- **Formazione di massetto per pavimenti interni**

Le lavorazioni su elencate sono eseguite rispettivamente dal 485° g al 504° g per 20 giorni lavorativi, e dal 466° g al 555° g per 90 giorni lavorativi.

Dette lavorazioni interferiscono fra loro per i seguenti periodi: dal 485° g al 504° g per 20 giorni lavorativi.

Coordinamento:

- a) La circolazione delle macchine operatrici deve avvenire utilizzando percorsi ben definiti e la velocità deve risultare ridotta a passo d'uomo.
- b) Il personale non strettamente necessario alle lavorazioni dovrà allontanarsi dalla zona interessata e gli addetti dovranno adottare, se del caso, i dispositivi di protezione individuale idonei alle attività.
- c) Utilizzo di indumenti ad alta visibilità (DPI da adottare)
- d) Le operazioni di sollevamento e/o di trasporto di carichi devono avvenire evitando il passaggio dei carichi sospesi al di sopra di postazioni di lavoro.
- e) L'area sottostante la traiettoria di passaggio dei carichi deve essere opportunamente delimitata.
- f) Le postazioni di lavoro fisse devono essere protette da un solido impalcato sovrastante, ad altezza non maggiore di 3 metri da terra, a protezione

- contro la caduta di materiali.
g) Delimitare e segnalare la zona di intervento a livello di rumorosità elevato.
h) Utilizzo di otoprotettori (DPI da adottare)

2374) Interferenza nel periodo dal 485° g al 504° g dall'inizio dei lavori, per un totale di 20 giorni lavorativi. Fasi:

- **Allacciamento apparecchiature finali e U.T.A.**
- **Fornitura e posa in opera di arredi**

Le lavorazioni su elencate sono eseguite rispettivamente dal 485° g al 504° g per 20 giorni lavorativi, e dal 475° g al 504° g per 30 giorni lavorativi.

Dette lavorazioni interferiscono fra loro per i seguenti periodi: dal 485° g al 504° g per 20 giorni lavorativi.

Coordinamento:

- a) La circolazione delle macchine operatrici deve avvenire utilizzando percorsi ben definiti e la velocità deve risultare ridotta a passo d'uomo.
- b) Il personale non strettamente necessario alle lavorazioni dovrà allontanarsi dalla zona interessata e gli addetti dovranno adottare, se del caso, i dispositivi di protezione individuale idonei alle attività.
- c) Utilizzo di indumenti ad alta visibilità (DPI da adottare)
- d) Durante il trasporto di materiale sfuso ad elevata polverosità è necessario provvedere ad inumidire i materiali stessi per limitare la formazione di polveri.
- e) Utilizzo di maschera antipolvere (DPI da adottare)
- f) Le operazioni di sollevamento e/o di trasporto di carichi devono avvenire evitando il passaggio dei carichi sospesi al di sopra di postazioni di lavoro.
- g) L'area sottostante la traiettoria di passaggio dei carichi deve essere opportunamente delimitata.
- h) Utilizzo di casco (DPI da adottare)
- i) Delimitare e segnalare la zona di intervento a livello di rumorosità elevato.
- j) Utilizzo di otoprotettori (DPI da adottare)

2375) Interferenza nel periodo dal 485° g al 494° g dall'inizio dei lavori, per un totale di 10 giorni lavorativi. Fasi:

- **Realizzazione della rete di distribuzione di impianto idrico-sanitario**
- **Installazione apparecchiature finali**

Le lavorazioni su elencate sono eseguite rispettivamente dal 455° g al 494° g per 40 giorni lavorativi, e dal 485° g al 504° g per 20 giorni lavorativi.

Dette lavorazioni interferiscono fra loro per i seguenti periodi: dal 485° g al 494° g per 10 giorni lavorativi.

Coordinamento:

- a) In prossimità della zona d'intervento è necessario allontanare preventivamente tutti i materiali facilmente infiammabili; qualora i suddetti materiali non possono essere allontanati è necessario proteggerli con teli protettivi.
- b) In prossimità della zona d'intervento deve essere tenuto a disposizione un estintore portatile.
- c) Delimitare e segnalare la zona di intervento a radiazioni non ionizzanti.
- d) Il personale non strettamente necessario alle lavorazioni dovrà allontanarsi dalla zona interessata e gli addetti dovranno adottare, se del caso, i dispositivi di protezione individuale idonei alle attività.

2376) Interferenza nel periodo dal 485° g al 499° g dall'inizio dei lavori, per un totale di 15 giorni lavorativi. Fasi:

- **Montaggio di serramenti esterni**
- **Applicazione di fibre in acciaio all'estradosso per consolidamento solaio**

Le lavorazioni su elencate sono eseguite rispettivamente dal 485° g al 499° g per 15 giorni lavorativi, e dal 441° g al 600° g per 160 giorni lavorativi.

Dette lavorazioni interferiscono fra loro per i seguenti periodi: dal 485° g al 499° g per 15 giorni lavorativi.

Coordinamento:

- a) Le operazioni di sollevamento e/o di trasporto di carichi devono avvenire evitando il passaggio dei carichi sospesi al di sopra di postazioni di lavoro.
- b) L'area sottostante la traiettoria di passaggio dei carichi deve essere opportunamente delimitata.
- c) La circolazione delle macchine operatrici deve avvenire utilizzando percorsi ben definiti e la velocità deve risultare ridotta a passo d'uomo.
- d) Il personale non strettamente necessario alle lavorazioni dovrà allontanarsi dalla zona interessata e gli addetti dovranno adottare, se del caso, i dispositivi di protezione individuale idonei alle attività.
- e) L'area sottostante la zona operativa del cestello deve essere opportunamente delimitata.
- f) Utilizzo di casco (DPI da adottare)
- g) Utilizzo di indumenti ad alta visibilità (DPI da adottare)

2377) Interferenza nel periodo dal 485° g al 494° g dall'inizio dei lavori, per un totale di 10 giorni lavorativi. Fasi:

- **Realizzazione della rete di distribuzione di impianto idrico-sanitario**
- **Installazione apparecchiature finali**

Le lavorazioni su elencate sono eseguite rispettivamente dal 455° g al 494° g per 40 giorni lavorativi, e dal 485° g al 504° g per 20 giorni lavorativi.

Dette lavorazioni interferiscono fra loro per i seguenti periodi: dal 485° g al 494° g per 10 giorni lavorativi.

Coordinamento:

- a) In prossimità della zona d'intervento è necessario allontanare preventivamente tutti i materiali facilmente infiammabili; qualora i suddetti materiali non possono essere allontanati è necessario proteggerli con teli protettivi.
- b) In prossimità della zona d'intervento deve essere tenuto a disposizione un estintore portatile.
- c) Delimitare e segnalare la zona di intervento a radiazioni non ionizzanti.

d) Il personale non strettamente necessario alle lavorazioni dovrà allontanarsi dalla zona interessata e gli addetti dovranno adottare, se del caso, i dispositivi di protezione individuale idonei alle attività.

2378) Interferenza nel periodo dal 485° g al 504° g dall'inizio dei lavori, per un totale di 20 giorni lavorativi. Fasi:

- **Installazione apparecchiature finali**
- **Fornitura e posa in opera di arredi**

Le lavorazioni su elencate sono eseguite rispettivamente dal 485° g al 504° g per 20 giorni lavorativi, e dal 475° g al 504° g per 30 giorni lavorativi.

Dette lavorazioni interferiscono fra loro per i seguenti periodi: dal 485° g al 504° g per 20 giorni lavorativi.

Coordinamento:

- a) La circolazione delle macchine operatrici deve avvenire utilizzando percorsi ben definiti e la velocità deve risultare ridotta a passo d'uomo.
- b) Il personale non strettamente necessario alle lavorazioni dovrà allontanarsi dalla zona interessata e gli addetti dovranno adottare, se del caso, i dispositivi di protezione individuale idonei alle attività.
- c) Durante il trasporto di materiale sfuso ad elevata polverosità è necessario provvedere ad inumidire i materiali stessi per limitare la formazione di polveri.
- d) Utilizzo di indumenti ad alta visibilità (DPI da adottare)
- e) Utilizzo di maschera antipolvere (DPI da adottare)
- f) Le operazioni di sollevamento e/o di trasporto di carichi devono avvenire evitando il passaggio dei carichi sospesi al di sopra di postazioni di lavoro.
- g) L'area sottostante la traiettoria di passaggio dei carichi deve essere opportunamente delimitata.
- h) Utilizzo di casco (DPI da adottare)
- i) Delimitare e segnalare la zona di intervento a livello di rumorosità elevato.
- j) Utilizzo di otoprotettori (DPI da adottare)

2379) Interferenza nel periodo dal 485° g al 499° g dall'inizio dei lavori, per un totale di 15 giorni lavorativi. Fasi:

- **Montaggio di serramenti esterni**
- **Fornitura e posa in opera di arredi**

Le lavorazioni su elencate sono eseguite rispettivamente dal 485° g al 499° g per 15 giorni lavorativi, e dal 475° g al 504° g per 30 giorni lavorativi.

Dette lavorazioni interferiscono fra loro per i seguenti periodi: dal 485° g al 499° g per 15 giorni lavorativi.

Coordinamento:

- a) Le operazioni di sollevamento e/o di trasporto di carichi devono avvenire evitando il passaggio dei carichi sospesi al di sopra di postazioni di lavoro.
- b) L'area sottostante la traiettoria di passaggio dei carichi deve essere opportunamente delimitata.
- c) La circolazione delle macchine operatrici deve avvenire utilizzando percorsi ben definiti e la velocità deve risultare ridotta a passo d'uomo.
- d) Il personale non strettamente necessario alle lavorazioni dovrà allontanarsi dalla zona interessata e gli addetti dovranno adottare, se del caso, i dispositivi di protezione individuale idonei alle attività.
- e) L'area sottostante la zona operativa del cestello deve essere opportunamente delimitata.
- f) Utilizzo di casco (DPI da adottare)
- g) Utilizzo di indumenti ad alta visibilità (DPI da adottare)
- h) Durante il trasporto di materiale sfuso ad elevata polverosità è necessario provvedere ad inumidire i materiali stessi per limitare la formazione di polveri.
- i) Utilizzo di maschera antipolvere (DPI da adottare)
- j) Delimitare e segnalare la zona di intervento a livello di rumorosità elevato.
- k) Utilizzo di otoprotettori (DPI da adottare)

2380) Interferenza nel periodo dal 485° g al 499° g dall'inizio dei lavori, per un totale di 15 giorni lavorativi. Fasi:

- **Montaggio di serramenti interni**
- **Fornitura e posa in opera di arredi**

Le lavorazioni su elencate sono eseguite rispettivamente dal 485° g al 499° g per 15 giorni lavorativi, e dal 475° g al 504° g per 30 giorni lavorativi.

Dette lavorazioni interferiscono fra loro per i seguenti periodi: dal 485° g al 499° g per 15 giorni lavorativi.

Coordinamento:

- a) Le operazioni di sollevamento e/o di trasporto di carichi devono avvenire evitando il passaggio dei carichi sospesi al di sopra di postazioni di lavoro.
- b) L'area sottostante la traiettoria di passaggio dei carichi deve essere opportunamente delimitata.
- c) La circolazione delle macchine operatrici deve avvenire utilizzando percorsi ben definiti e la velocità deve risultare ridotta a passo d'uomo.
- d) Il personale non strettamente necessario alle lavorazioni dovrà allontanarsi dalla zona interessata e gli addetti dovranno adottare, se del caso, i dispositivi di protezione individuale idonei alle attività.
- e) Durante il trasporto di materiale sfuso ad elevata polverosità è necessario provvedere ad inumidire i materiali stessi per limitare la formazione di polveri.
- f) Utilizzo di indumenti ad alta visibilità (DPI da adottare)
- g) Utilizzo di maschera antipolvere (DPI da adottare)
- h) Utilizzo di casco (DPI da adottare)
- i) Delimitare e segnalare la zona di intervento a livello di rumorosità elevato.
- j) Utilizzo di otoprotettori (DPI da adottare)

2381) Interferenza nel periodo dal 485° g al 494° g dall'inizio dei lavori, per un totale di 10 giorni lavorativi. Fasi:

- **Distribuzione dell'impianto di rilevazione e allarme incendio**
- **Installazione apparecchiature finali**

Le lavorazioni su elencate sono eseguite rispettivamente dal 455° g al 494° g per 40 giorni lavorativi, e dal 485° g al 504° g per 20 giorni lavorativi.

Dette lavorazioni interferiscono fra loro per i seguenti periodi: dal 485° g al 494° g per 10 giorni lavorativi.

Coordinamento:

- Le attività interferenti saranno opportunamente distanziate spazialmente.
- Le attività interferenti saranno opportunamente distanziate temporalmente.
- Le operazioni di sollevamento e/o di trasporto di carichi devono avvenire evitando il passaggio dei carichi sospesi al di sopra di postazioni di lavoro.
- La circolazione delle macchine operatrici deve avvenire utilizzando percorsi ben definiti e la velocità deve risultare ridotta a passo d'uomo.

2382) Interferenza nel periodo dal 485° g al 494° g dall'inizio dei lavori, per un totale di 10 giorni lavorativi. Fasi:

- **Realizzazione delle canalizzazioni**
- **Installazione apparecchiature finali**

Le lavorazioni su elencate sono eseguite rispettivamente dal 455° g al 494° g per 40 giorni lavorativi, e dal 485° g al 504° g per 20 giorni lavorativi.

Dette lavorazioni interferiscono fra loro per i seguenti periodi: dal 485° g al 494° g per 10 giorni lavorativi.

Coordinamento:

- Le attività interferenti saranno opportunamente distanziate spazialmente.
- Le attività interferenti saranno opportunamente distanziate temporalmente.
- Le operazioni di sollevamento e/o di trasporto di carichi devono avvenire evitando il passaggio dei carichi sospesi al di sopra di postazioni di lavoro.
- La circolazione delle macchine operatrici deve avvenire utilizzando percorsi ben definiti e la velocità deve risultare ridotta a passo d'uomo.

2383) Interferenza nel periodo dal 485° g al 494° g dall'inizio dei lavori, per un totale di 10 giorni lavorativi. Fasi:

- **Montaggio di serramenti esterni**
- **Getto in calcestruzzo per completamento di solaio in acciaio-calcestruzzo**

Le lavorazioni su elencate sono eseguite rispettivamente dal 485° g al 499° g per 15 giorni lavorativi, e dal 485° g al 494° g per 10 giorni lavorativi.

Dette lavorazioni interferiscono fra loro per i seguenti periodi: dal 485° g al 494° g per 10 giorni lavorativi.

Coordinamento:

- Le operazioni di sollevamento e/o di trasporto di carichi devono avvenire evitando il passaggio dei carichi sospesi al di sopra di postazioni di lavoro.
- L'area sottostante la traiettoria di passaggio dei carichi deve essere opportunamente delimitata.
- La circolazione delle macchine operatrici deve avvenire utilizzando percorsi ben definiti e la velocità deve risultare ridotta a passo d'uomo.
- Il personale non strettamente necessario alle lavorazioni dovrà allontanarsi dalla zona interessata e gli addetti dovranno adottare, se del caso, i dispositivi di protezione individuale idonei alle attività.
- L'area sottostante la zona operativa del cestello deve essere opportunamente delimitata.
- Utilizzo di casco (DPI da adottare)
- Utilizzo di indumenti ad alta visibilità (DPI da adottare)
- Delimitare e segnalare la zona d'intervento sottoposta a caduta di materiali dall'alto.

2384) Interferenza nel periodo dal 485° g al 504° g dall'inizio dei lavori, per un totale di 20 giorni lavorativi. Fasi:

- **Installazione pulsanti, prese e corpi illuminanti**
- **Installazione apparecchiature finali**

Le lavorazioni su elencate sono eseguite rispettivamente dal 485° g al 504° g per 20 giorni lavorativi, e dal 485° g al 504° g per 20 giorni lavorativi.

Dette lavorazioni interferiscono fra loro per i seguenti periodi: dal 485° g al 504° g per 20 giorni lavorativi.

Coordinamento:

- Le attività interferenti saranno opportunamente distanziate spazialmente.
- Le attività interferenti saranno opportunamente distanziate temporalmente.
- Le operazioni di sollevamento e/o di trasporto di carichi devono avvenire evitando il passaggio dei carichi sospesi al di sopra di postazioni di lavoro.
- La circolazione delle macchine operatrici deve avvenire utilizzando percorsi ben definiti e la velocità deve risultare ridotta a passo d'uomo.

2385) Interferenza nel periodo dal 485° g al 494° g dall'inizio dei lavori, per un totale di 10 giorni lavorativi. Fasi:

- **Montaggio di serramenti esterni**
- **Montaggio di gradonata interna in acciaio**

Le lavorazioni su elencate sono eseguite rispettivamente dal 485° g al 499° g per 15 giorni lavorativi, e dal 465° g al 494° g per 30 giorni lavorativi.

Dette lavorazioni interferiscono fra loro per i seguenti periodi: dal 485° g al 494° g per 10 giorni lavorativi.

Coordinamento:

- Le operazioni di sollevamento e/o di trasporto di carichi devono avvenire evitando il passaggio dei carichi sospesi al di sopra di postazioni di

- lavoro.
- b) L'area sottostante la traiettoria di passaggio dei carichi deve essere opportunamente delimitata.
 - c) La circolazione delle macchine operatrici deve avvenire utilizzando percorsi ben definiti e la velocità deve risultare ridotta a passo d'uomo.
 - d) Il personale non strettamente necessario alle lavorazioni dovrà allontanarsi dalla zona interessata e gli addetti dovranno adottare, se del caso, i dispositivi di protezione individuale idonei alle attività.
 - e) L'area sottostante la zona operativa del cestello deve essere opportunamente delimitata.
 - f) Utilizzo di casco (DPI da adottare)
 - g) Utilizzo di indumenti ad alta visibilità (DPI da adottare)

2386) Interferenza nel periodo dal 485° g al 499° g dall'inizio dei lavori, per un totale di 15 giorni lavorativi. Fasi:

- **Montaggio di serramenti interni**
- **Rimozione di copertura bituminosa contenente amianto**

Le lavorazioni su elencate sono eseguite rispettivamente dal 485° g al 499° g per 15 giorni lavorativi, e dal 365° g al 544° g per 180 giorni lavorativi.

Dette lavorazioni interferiscono fra loro per i seguenti periodi: dal 485° g al 499° g per 15 giorni lavorativi.

Coordinamento:

- a) Le operazioni di sollevamento e/o di trasporto di carichi devono avvenire evitando il passaggio dei carichi sospesi al di sopra di postazioni di lavoro.
- b) L'area sottostante la traiettoria di passaggio dei carichi deve essere opportunamente delimitata.
- c) La circolazione delle macchine operatrici deve avvenire utilizzando percorsi ben definiti e la velocità deve risultare ridotta a passo d'uomo.
- d) Il personale non strettamente necessario alle lavorazioni dovrà allontanarsi dalla zona interessata e gli addetti dovranno adottare, se del caso, i dispositivi di protezione individuale idonei alle attività.
- e) Durante il trasporto di materiale sfuso ad elevata polverosità è necessario provvedere ad inumidire i materiali stessi per limitare la formazione di polveri.
- f) Utilizzo di indumenti ad alta visibilità (DPI da adottare)
- g) Utilizzo di maschera antipolvere (DPI da adottare)
- h) Utilizzo di casco (DPI da adottare)

2387) Interferenza nel periodo dal 485° g al 499° g dall'inizio dei lavori, per un totale di 15 giorni lavorativi. Fasi:

- **Montaggio di serramenti interni**
- **Formazione di massetto per pavimenti interni**

Le lavorazioni su elencate sono eseguite rispettivamente dal 485° g al 499° g per 15 giorni lavorativi, e dal 466° g al 555° g per 90 giorni lavorativi.

Dette lavorazioni interferiscono fra loro per i seguenti periodi: dal 485° g al 499° g per 15 giorni lavorativi.

Coordinamento:

- a) Le operazioni di sollevamento e/o di trasporto di carichi devono avvenire evitando il passaggio dei carichi sospesi al di sopra di postazioni di lavoro.
- b) L'area sottostante la traiettoria di passaggio dei carichi deve essere opportunamente delimitata.
- c) La circolazione delle macchine operatrici deve avvenire utilizzando percorsi ben definiti e la velocità deve risultare ridotta a passo d'uomo.
- d) Il personale non strettamente necessario alle lavorazioni dovrà allontanarsi dalla zona interessata e gli addetti dovranno adottare, se del caso, i dispositivi di protezione individuale idonei alle attività.
- e) Utilizzo di indumenti ad alta visibilità (DPI da adottare)
- f) Le postazioni di lavoro fisse devono essere protette da un solido impalcato sovrastante, ad altezza non maggiore di 3 metri da terra, a protezione contro la caduta di materiali.
- g) Delimitare e segnalare la zona di intervento a livello di rumorosità elevato.
- h) Utilizzo di otoprotettori (DPI da adottare)

2388) Interferenza nel periodo dal 485° g al 494° g dall'inizio dei lavori, per un totale di 10 giorni lavorativi. Fasi:

- **Distribuzione di impianto rete dati, BMS e domotica**
- **Getto in calcestruzzo per completamento di solaio in acciaio-calcestruzzo**

Le lavorazioni su elencate sono eseguite rispettivamente dal 466° g al 605° g per 140 giorni lavorativi, e dal 485° g al 494° g per 10 giorni lavorativi.

Dette lavorazioni interferiscono fra loro per i seguenti periodi: dal 485° g al 494° g per 10 giorni lavorativi.

Coordinamento:

- a) La circolazione delle macchine operatrici deve avvenire utilizzando percorsi ben definiti e la velocità deve risultare ridotta a passo d'uomo.
- b) Il personale non strettamente necessario alle lavorazioni dovrà allontanarsi dalla zona interessata e gli addetti dovranno adottare, se del caso, i dispositivi di protezione individuale idonei alle attività.
- c) Utilizzo di indumenti ad alta visibilità (DPI da adottare)
- d) Delimitare e segnalare la zona d'intervento sottoposta a caduta di materiali dall'alto.
- e) Utilizzo di casco (DPI da adottare)

2389) Interferenza nel periodo dal 485° g al 494° g dall'inizio dei lavori, per un totale di 10 giorni lavorativi. Fasi:

- **Realizzazione delle canalizzazioni**
- **Installazione pulsanti, prese e corpi illuminanti**

Le lavorazioni su elencate sono eseguite rispettivamente dal 455° g al 494° g per 40 giorni lavorativi, e dal 485° g al 504° g per 20 giorni lavorativi.

Dette lavorazioni interferiscono fra loro per i seguenti periodi: dal 485° g al 494° g per 10 giorni lavorativi.

Coordinamento:

- a) Le attività interferenti saranno opportunamente distanziate spazialmente.
- b) Le attività interferenti saranno opportunamente distanziate temporalmente.
- c) Le operazioni di sollevamento e/o di trasporto di carichi devono avvenire evitando il passaggio dei carichi sospesi al di sopra di postazioni di lavoro.
- d) La circolazione delle macchine operatrici deve avvenire utilizzando percorsi ben definiti e la velocità deve risultare ridotta a passo d'uomo.

2390) Interferenza nel periodo dal 485° g al 499° g dall'inizio dei lavori, per un totale di 15 giorni lavorativi. Fasi:

- **Montaggio di serramenti esterni**
- **Distribuzione di impianto rete dati, BMS e domotica**

Le lavorazioni su elencate sono eseguite rispettivamente dal 485° g al 499° g per 15 giorni lavorativi, e dal 466° g al 605° g per 140 giorni lavorativi.

Dette lavorazioni interferiscono fra loro per i seguenti periodi: dal 485° g al 499° g per 15 giorni lavorativi.

Coordinamento:

- a) Le operazioni di sollevamento e/o di trasporto di carichi devono avvenire evitando il passaggio dei carichi sospesi al di sopra di postazioni di lavoro.
- b) L'area sottostante la traiettoria di passaggio dei carichi deve essere opportunamente delimitata.
- c) La circolazione delle macchine operatrici deve avvenire utilizzando percorsi ben definiti e la velocità deve risultare ridotta a passo d'uomo.
- d) Il personale non strettamente necessario alle lavorazioni dovrà allontanarsi dalla zona interessata e gli addetti dovranno adottare, se del caso, i dispositivi di protezione individuale idonei alle attività.
- e) L'area sottostante la zona operativa del cestello deve essere opportunamente delimitata.
- f) Utilizzo di casco (DPI da adottare)
- g) Utilizzo di indumenti ad alta visibilità (DPI da adottare)

2391) Interferenza nel periodo dal 485° g al 494° g dall'inizio dei lavori, per un totale di 10 giorni lavorativi. Fasi:

- **Realizzazione della rete idrica e degli attacchi per impianto antincendio**
- **Getto in calcestruzzo per completamento di solaio in acciaio-calcestruzzo**

Le lavorazioni su elencate sono eseguite rispettivamente dal 466° g al 605° g per 140 giorni lavorativi, e dal 485° g al 494° g per 10 giorni lavorativi.

Dette lavorazioni interferiscono fra loro per i seguenti periodi: dal 485° g al 494° g per 10 giorni lavorativi.

Coordinamento:

- a) Il personale non strettamente necessario alle lavorazioni dovrà allontanarsi dalla zona interessata e gli addetti dovranno adottare, se del caso, i dispositivi di protezione individuale idonei alle attività.
- b) In prossimità della zona d'intervento è necessario allontanare preventivamente tutti i materiali facilmente infiammabili; qualora i suddetti materiali non possono essere allontanati è necessario proteggerli con teli protettivi.
- c) In prossimità della zona d'intervento deve essere tenuto a disposizione un estintore portatile.
- d) Delimitare e segnalare la zona di intervento a radiazioni non ionizzanti.
- e) La circolazione delle macchine operatrici deve avvenire utilizzando percorsi ben definiti e la velocità deve risultare ridotta a passo d'uomo.
- f) Utilizzo di indumenti ad alta visibilità (DPI da adottare)
- g) Delimitare e segnalare la zona d'intervento sottoposta a caduta di materiali dall'alto.
- h) Utilizzo di casco (DPI da adottare)

2392) Interferenza nel periodo dal 485° g al 499° g dall'inizio dei lavori, per un totale di 15 giorni lavorativi. Fasi:

- **Montaggio di serramenti esterni**
- **Impermeabilizzazione di coperture**

Le lavorazioni su elencate sono eseguite rispettivamente dal 485° g al 499° g per 15 giorni lavorativi, e dal 465° g al 614° g per 150 giorni lavorativi.

Dette lavorazioni interferiscono fra loro per i seguenti periodi: dal 485° g al 499° g per 15 giorni lavorativi.

Coordinamento:

- a) Le operazioni di sollevamento e/o di trasporto di carichi devono avvenire evitando il passaggio dei carichi sospesi al di sopra di postazioni di lavoro.
- b) L'area sottostante la traiettoria di passaggio dei carichi deve essere opportunamente delimitata.
- c) La circolazione delle macchine operatrici deve avvenire utilizzando percorsi ben definiti e la velocità deve risultare ridotta a passo d'uomo.
- d) Il personale non strettamente necessario alle lavorazioni dovrà allontanarsi dalla zona interessata e gli addetti dovranno adottare, se del caso, i dispositivi di protezione individuale idonei alle attività.
- e) L'area sottostante la zona operativa del cestello deve essere opportunamente delimitata.
- f) Utilizzo di casco (DPI da adottare)
- g) Utilizzo di indumenti ad alta visibilità (DPI da adottare)
- h) In prossimità della zona d'intervento è necessario allontanare preventivamente tutti i materiali facilmente infiammabili; qualora i suddetti materiali non possono essere allontanati è necessario proteggerli con teli protettivi.
- i) In prossimità della zona d'intervento deve essere tenuto a disposizione un estintore portatile.

2393) Interferenza nel periodo dal 485° g al 499° g dall'inizio dei lavori, per un totale di 15 giorni lavorativi. Fasi:

- **Montaggio di serramenti esterni**
- **Realizzazione della rete idrica e degli attacchi per impianto antincendio**

Le lavorazioni su elencate sono eseguite rispettivamente dal 485° g al 499° g per 15 giorni lavorativi, e dal 466° g al 605° g per 140 giorni lavorativi.

Dette lavorazioni interferiscono fra loro per i seguenti periodi: dal 485° g al 499° g per 15 giorni lavorativi.

Coordinamento:

- a) Le operazioni di sollevamento e/o di trasporto di carichi devono avvenire evitando il passaggio dei carichi sospesi al di sopra di postazioni di lavoro.
- b) L'area sottostante la traiettoria di passaggio dei carichi deve essere opportunamente delimitata.
- c) La circolazione delle macchine operatrici deve avvenire utilizzando percorsi ben definiti e la velocità deve risultare ridotta a passo d'uomo.
- d) Il personale non strettamente necessario alle lavorazioni dovrà allontanarsi dalla zona interessata e gli addetti dovranno adottare, se del caso, i dispositivi di protezione individuale idonei alle attività.
- e) L'area sottostante la zona operativa del cestello deve essere opportunamente delimitata.
- f) Utilizzo di casco (DPI da adottare)
- g) Utilizzo di indumenti ad alta visibilità (DPI da adottare)
- h) In prossimità della zona d'intervento è necessario allontanare preventivamente tutti i materiali facilmente infiammabili; qualora i suddetti materiali non possono essere allontanati è necessario proteggerli con teli protettivi.
- i) In prossimità della zona d'intervento deve essere tenuto a disposizione un estintore portatile.
- j) Delimitare e segnalare la zona di intervento a radiazioni non ionizzanti.

2394) Interferenza nel periodo dal 485° g al 499° g dall'inizio dei lavori, per un totale di 15 giorni lavorativi. Fasi:

- **Montaggio di serramenti esterni**
- **Rimozione di copertura bituminosa contenente amianto**

Le lavorazioni su elencate sono eseguite rispettivamente dal 485° g al 499° g per 15 giorni lavorativi, e dal 365° g al 544° g per 180 giorni lavorativi.

Dette lavorazioni interferiscono fra loro per i seguenti periodi: dal 485° g al 499° g per 15 giorni lavorativi.

Coordinamento:

- a) Le operazioni di sollevamento e/o di trasporto di carichi devono avvenire evitando il passaggio dei carichi sospesi al di sopra di postazioni di lavoro.
- b) L'area sottostante la traiettoria di passaggio dei carichi deve essere opportunamente delimitata.
- c) La circolazione delle macchine operatrici deve avvenire utilizzando percorsi ben definiti e la velocità deve risultare ridotta a passo d'uomo.
- d) Il personale non strettamente necessario alle lavorazioni dovrà allontanarsi dalla zona interessata e gli addetti dovranno adottare, se del caso, i dispositivi di protezione individuale idonei alle attività.
- e) L'area sottostante la zona operativa del cestello deve essere opportunamente delimitata.
- f) Utilizzo di casco (DPI da adottare)
- g) Utilizzo di indumenti ad alta visibilità (DPI da adottare)
- h) Durante il trasporto di materiale sfuso ad elevata polverosità è necessario provvedere ad inumidire i materiali stessi per limitare la formazione di polveri.
- i) Utilizzo di maschera antipolvere (DPI da adottare)

2395) Interferenza nel periodo dal 485° g al 499° g dall'inizio dei lavori, per un totale di 15 giorni lavorativi. Fasi:

- **Montaggio di serramenti esterni**
- **Distribuzione impianto illuminazione normale e di emergenza**

Le lavorazioni su elencate sono eseguite rispettivamente dal 485° g al 499° g per 15 giorni lavorativi, e dal 466° g al 605° g per 140 giorni lavorativi.

Dette lavorazioni interferiscono fra loro per i seguenti periodi: dal 485° g al 499° g per 15 giorni lavorativi.

Coordinamento:

- a) Le operazioni di sollevamento e/o di trasporto di carichi devono avvenire evitando il passaggio dei carichi sospesi al di sopra di postazioni di lavoro.
- b) L'area sottostante la traiettoria di passaggio dei carichi deve essere opportunamente delimitata.
- c) La circolazione delle macchine operatrici deve avvenire utilizzando percorsi ben definiti e la velocità deve risultare ridotta a passo d'uomo.
- d) Il personale non strettamente necessario alle lavorazioni dovrà allontanarsi dalla zona interessata e gli addetti dovranno adottare, se del caso, i dispositivi di protezione individuale idonei alle attività.
- e) L'area sottostante la zona operativa del cestello deve essere opportunamente delimitata.
- f) Utilizzo di casco (DPI da adottare)
- g) Utilizzo di indumenti ad alta visibilità (DPI da adottare)

2396) Interferenza nel periodo dal 485° g al 499° g dall'inizio dei lavori, per un totale di 15 giorni lavorativi. Fasi:

- **Montaggio di serramenti interni**
- **Realizzazione della rete di distribuzione e terminali per impianto di climatizzazione (caldo e freddo)**

Le lavorazioni su elencate sono eseguite rispettivamente dal 485° g al 499° g per 15 giorni lavorativi, e dal 466° g al 605° g per 140 giorni lavorativi.

Dette lavorazioni interferiscono fra loro per i seguenti periodi: dal 485° g al 499° g per 15 giorni lavorativi.

Coordinamento:

- a) Le operazioni di sollevamento e/o di trasporto di carichi devono avvenire evitando il passaggio dei carichi sospesi al di sopra di postazioni di lavoro.
- b) L'area sottostante la traiettoria di passaggio dei carichi deve essere opportunamente delimitata.
- c) Il personale non strettamente necessario alle lavorazioni dovrà allontanarsi dalla zona interessata e gli addetti dovranno adottare, se del caso, i dispositivi di protezione individuale idonei alle attività.
- d) In prossimità della zona d'intervento è necessario allontanare preventivamente tutti i materiali facilmente infiammabili; qualora i suddetti materiali

- non possono essere allontanati è necessario proteggerli con teli protettivi.
e) In prossimità della zona d'intervento deve essere tenuto a disposizione un estintore portatile.
f) Delimitare e segnalare la zona di intervento a radiazioni non ionizzanti.

2397) Interferenza nel periodo dal 485° g al 494° g dall'inizio dei lavori, per un totale di 10 giorni lavorativi. Fasi:

- **Allacciamento apparecchiature finali e U.T.A.**
- **Distribuzione impianto FM**

Le lavorazioni su elencate sono eseguite rispettivamente dal 485° g al 504° g per 20 giorni lavorativi, e dal 455° g al 494° g per 40 giorni lavorativi.

Dette lavorazioni interferiscono fra loro per i seguenti periodi: dal 485° g al 494° g per 10 giorni lavorativi.

Coordinamento:

- a) La circolazione delle macchine operatrici deve avvenire utilizzando percorsi ben definiti e la velocità deve risultare ridotta a passo d'uomo.
- b) Il personale non strettamente necessario alle lavorazioni dovrà allontanarsi dalla zona interessata e gli addetti dovranno adottare, se del caso, i dispositivi di protezione individuale idonei alle attività.
- c) Utilizzo di indumenti ad alta visibilità (DPI da adottare)

2398) Interferenza nel periodo dal 485° g al 504° g dall'inizio dei lavori, per un totale di 20 giorni lavorativi. Fasi:

- **Installazione apparecchiature finali**
- **Formazione di massetto per pavimenti interni**

Le lavorazioni su elencate sono eseguite rispettivamente dal 485° g al 504° g per 20 giorni lavorativi, e dal 466° g al 555° g per 90 giorni lavorativi.

Dette lavorazioni interferiscono fra loro per i seguenti periodi: dal 485° g al 504° g per 20 giorni lavorativi.

Coordinamento:

- a) Le operazioni di sollevamento e/o di trasporto di carichi devono avvenire evitando il passaggio dei carichi sospesi al di sopra di postazioni di lavoro.
- b) L'area sottostante la traiettoria di passaggio dei carichi deve essere opportunamente delimitata.
- c) La circolazione delle macchine operatrici deve avvenire utilizzando percorsi ben definiti e la velocità deve risultare ridotta a passo d'uomo.
- d) Il personale non strettamente necessario alle lavorazioni dovrà allontanarsi dalla zona interessata e gli addetti dovranno adottare, se del caso, i dispositivi di protezione individuale idonei alle attività.
- e) Utilizzo di indumenti ad alta visibilità (DPI da adottare)
- f) Le postazioni di lavoro fisse devono essere protette da un solido impalcato sovrastante, ad altezza non maggiore di 3 metri da terra, a protezione contro la caduta di materiali.
- g) Delimitare e segnalare la zona di intervento a livello di rumorosità elevato.
- h) Utilizzo di otoprotettori (DPI da adottare)

2399) Interferenza nel periodo dal 485° g al 504° g dall'inizio dei lavori, per un totale di 20 giorni lavorativi. Fasi:

- **Installazione pulsanti, prese e corpi illuminanti**
- **Formazione di massetto per pavimenti interni**

Le lavorazioni su elencate sono eseguite rispettivamente dal 485° g al 504° g per 20 giorni lavorativi, e dal 466° g al 555° g per 90 giorni lavorativi.

Dette lavorazioni interferiscono fra loro per i seguenti periodi: dal 485° g al 504° g per 20 giorni lavorativi.

Coordinamento:

- a) Le operazioni di sollevamento e/o di trasporto di carichi devono avvenire evitando il passaggio dei carichi sospesi al di sopra di postazioni di lavoro.
- b) L'area sottostante la traiettoria di passaggio dei carichi deve essere opportunamente delimitata.
- c) La circolazione delle macchine operatrici deve avvenire utilizzando percorsi ben definiti e la velocità deve risultare ridotta a passo d'uomo.
- d) Il personale non strettamente necessario alle lavorazioni dovrà allontanarsi dalla zona interessata e gli addetti dovranno adottare, se del caso, i dispositivi di protezione individuale idonei alle attività.
- e) Utilizzo di indumenti ad alta visibilità (DPI da adottare)
- f) Le postazioni di lavoro fisse devono essere protette da un solido impalcato sovrastante, ad altezza non maggiore di 3 metri da terra, a protezione contro la caduta di materiali.
- g) Delimitare e segnalare la zona di intervento a livello di rumorosità elevato.
- h) Utilizzo di otoprotettori (DPI da adottare)

2400) Interferenza nel periodo dal 485° g al 504° g dall'inizio dei lavori, per un totale di 20 giorni lavorativi. Fasi:

- **Installazione apparecchiature finali**
- **Formazione di massetto per pavimenti interni**

Le lavorazioni su elencate sono eseguite rispettivamente dal 485° g al 504° g per 20 giorni lavorativi, e dal 466° g al 555° g per 90 giorni lavorativi.

Dette lavorazioni interferiscono fra loro per i seguenti periodi: dal 485° g al 504° g per 20 giorni lavorativi.

Coordinamento:

- a) Le operazioni di sollevamento e/o di trasporto di carichi devono avvenire evitando il passaggio dei carichi sospesi al di sopra di postazioni di lavoro.
- b) L'area sottostante la traiettoria di passaggio dei carichi deve essere opportunamente delimitata.
- c) La circolazione delle macchine operatrici deve avvenire utilizzando percorsi ben definiti e la velocità deve risultare ridotta a passo d'uomo.
- d) Il personale non strettamente necessario alle lavorazioni dovrà allontanarsi dalla zona interessata e gli addetti dovranno adottare, se del caso, i

dispositivi di protezione individuale idonei alle attività.

e) Utilizzo di indumenti ad alta visibilità (DPI da adottare)

f) Le postazioni di lavoro fisse devono essere protette da un solido impalcato sovrastante, ad altezza non maggiore di 3 metri da terra, a protezione contro la caduta di materiali.

g) Delimitare e segnalare la zona di intervento a livello di rumorosità elevato.

h) Utilizzo di otoprotettori (DPI da adottare)

2401) Interferenza nel periodo dal 485° g al 504° g dall'inizio dei lavori, per un totale di 20 giorni lavorativi. Fasi:

- Installazione apparecchiature finali

- Rimozione di copertura bituminosa contenente amianto

Le lavorazioni su elencate sono eseguite rispettivamente dal 485° g al 504° g per 20 giorni lavorativi, e dal 365° g al 544° g per 180 giorni lavorativi.

Dette lavorazioni interferiscono fra loro per i seguenti periodi: dal 485° g al 504° g per 20 giorni lavorativi.

Coordinamento:

a) La circolazione delle macchine operatrici deve avvenire utilizzando percorsi ben definiti e la velocità deve risultare ridotta a passo d'uomo.

b) Il personale non strettamente necessario alle lavorazioni dovrà allontanarsi dalla zona interessata e gli addetti dovranno adottare, se del caso, i dispositivi di protezione individuale idonei alle attività.

c) Durante il trasporto di materiale sfuso ad elevata polverosità è necessario provvedere ad inumidire i materiali stessi per limitare la formazione di polveri.

d) Utilizzo di indumenti ad alta visibilità (DPI da adottare)

e) Utilizzo di maschera antipolvere (DPI da adottare)

f) Le operazioni di sollevamento e/o di trasporto di carichi devono avvenire evitando il passaggio dei carichi sospesi al di sopra di postazioni di lavoro.

g) L'area sottostante la traiettoria di passaggio dei carichi deve essere opportunamente delimitata.

h) Utilizzo di casco (DPI da adottare)

2402) Interferenza nel periodo dal 485° g al 494° g dall'inizio dei lavori, per un totale di 10 giorni lavorativi. Fasi:

- Installazione apparecchiature finali

- Montaggio di gradonata interna in acciaio

Le lavorazioni su elencate sono eseguite rispettivamente dal 485° g al 504° g per 20 giorni lavorativi, e dal 465° g al 494° g per 30 giorni lavorativi.

Dette lavorazioni interferiscono fra loro per i seguenti periodi: dal 485° g al 494° g per 10 giorni lavorativi.

Coordinamento:

a) La circolazione delle macchine operatrici deve avvenire utilizzando percorsi ben definiti e la velocità deve risultare ridotta a passo d'uomo.

b) Il personale non strettamente necessario alle lavorazioni dovrà allontanarsi dalla zona interessata e gli addetti dovranno adottare, se del caso, i dispositivi di protezione individuale idonei alle attività.

c) Utilizzo di indumenti ad alta visibilità (DPI da adottare)

d) Le operazioni di sollevamento e/o di trasporto di carichi devono avvenire evitando il passaggio dei carichi sospesi al di sopra di postazioni di lavoro.

e) L'area sottostante la traiettoria di passaggio dei carichi deve essere opportunamente delimitata.

f) Utilizzo di casco (DPI da adottare)

2403) Interferenza nel periodo dal 485° g al 494° g dall'inizio dei lavori, per un totale di 10 giorni lavorativi. Fasi:

- Applicazione di fibre in acciaio all'intradosso per consolidamento solaio

- Getto in calcestruzzo per completamento di solaio in acciaio-calcestruzzo

Le lavorazioni su elencate sono eseguite rispettivamente dal 453° g al 602° g per 150 giorni lavorativi, e dal 485° g al 494° g per 10 giorni lavorativi.

Dette lavorazioni interferiscono fra loro per i seguenti periodi: dal 485° g al 494° g per 10 giorni lavorativi.

Coordinamento:

a) L'area sottostante la zona operativa del cestello deve essere opportunamente delimitata.

b) Delimitare e segnalare la zona d'intervento sottoposta a caduta di materiali dall'alto.

c) La circolazione delle macchine operatrici deve avvenire utilizzando percorsi ben definiti e la velocità deve risultare ridotta a passo d'uomo.

d) Il personale non strettamente necessario alle lavorazioni dovrà allontanarsi dalla zona interessata e gli addetti dovranno adottare, se del caso, i dispositivi di protezione individuale idonei alle attività.

e) Utilizzo di casco (DPI da adottare)

f) Utilizzo di indumenti ad alta visibilità (DPI da adottare)

g) L'area sottostante la traiettoria di passaggio dei carichi deve essere opportunamente delimitata.

2404) Interferenza nel periodo dal 485° g al 494° g dall'inizio dei lavori, per un totale di 10 giorni lavorativi. Fasi:

- Installazione apparecchiature finali

- Montaggio di gradonata interna in acciaio

Le lavorazioni su elencate sono eseguite rispettivamente dal 485° g al 504° g per 20 giorni lavorativi, e dal 465° g al 494° g per 30 giorni lavorativi.

Dette lavorazioni interferiscono fra loro per i seguenti periodi: dal 485° g al 494° g per 10 giorni lavorativi.

Coordinamento:

a) La circolazione delle macchine operatrici deve avvenire utilizzando percorsi ben definiti e la velocità deve risultare ridotta a passo d'uomo.

b) Il personale non strettamente necessario alle lavorazioni dovrà allontanarsi dalla zona interessata e gli addetti dovranno adottare, se del caso, i

dispositivi di protezione individuale idonei alle attività.

c) Utilizzo di indumenti ad alta visibilità (DPI da adottare)

d) Le operazioni di sollevamento e/o di trasporto di carichi devono avvenire evitando il passaggio dei carichi sospesi al di sopra di postazioni di lavoro.

e) L'area sottostante la traiettoria di passaggio dei carichi deve essere opportunamente delimitata.

f) Utilizzo di casco (DPI da adottare)

2405) Interferenza nel periodo dal 485° g al 494° g dall'inizio dei lavori, per un totale di 10 giorni lavorativi. Fasi:

- Realizzazione della rete di distribuzione di impianto idrico-sanitario

- Installazione apparecchiature finali

Le lavorazioni su elencate sono eseguite rispettivamente dal 455° g al 494° g per 40 giorni lavorativi, e dal 485° g al 504° g per 20 giorni lavorativi.

Dette lavorazioni interferiscono fra loro per i seguenti periodi: dal 485° g al 494° g per 10 giorni lavorativi.

Coordinamento:

a) In prossimità della zona d'intervento è necessario allontanare preventivamente tutti i materiali facilmente infiammabili; qualora i suddetti materiali non possono essere allontanati è necessario proteggerli con teli protettivi.

b) In prossimità della zona d'intervento deve essere tenuto a disposizione un estintore portatile.

c) Delimitare e segnalare la zona di intervento a radiazioni non ionizzanti.

d) Il personale non strettamente necessario alle lavorazioni dovrà allontanarsi dalla zona interessata e gli addetti dovranno adottare, se del caso, i dispositivi di protezione individuale idonei alle attività.

2406) Interferenza nel periodo dal 485° g al 494° g dall'inizio dei lavori, per un totale di 10 giorni lavorativi. Fasi:

- Realizzazione delle canalizzazioni

- Allacciamento apparecchiature finali e U.T.A.

Le lavorazioni su elencate sono eseguite rispettivamente dal 455° g al 494° g per 40 giorni lavorativi, e dal 485° g al 504° g per 20 giorni lavorativi.

Dette lavorazioni interferiscono fra loro per i seguenti periodi: dal 485° g al 494° g per 10 giorni lavorativi.

Coordinamento:

a) La circolazione delle macchine operatrici deve avvenire utilizzando percorsi ben definiti e la velocità deve risultare ridotta a passo d'uomo.

b) Il personale non strettamente necessario alle lavorazioni dovrà allontanarsi dalla zona interessata e gli addetti dovranno adottare, se del caso, i dispositivi di protezione individuale idonei alle attività.

c) Utilizzo di indumenti ad alta visibilità (DPI da adottare)

2407) Interferenza nel periodo dal 485° g al 504° g dall'inizio dei lavori, per un totale di 20 giorni lavorativi. Fasi:

- Installazione apparecchiature finali

- Rimozione di copertura bituminosa contenente amianto

Le lavorazioni su elencate sono eseguite rispettivamente dal 485° g al 504° g per 20 giorni lavorativi, e dal 365° g al 544° g per 180 giorni lavorativi.

Dette lavorazioni interferiscono fra loro per i seguenti periodi: dal 485° g al 504° g per 20 giorni lavorativi.

Coordinamento:

a) La circolazione delle macchine operatrici deve avvenire utilizzando percorsi ben definiti e la velocità deve risultare ridotta a passo d'uomo.

b) Il personale non strettamente necessario alle lavorazioni dovrà allontanarsi dalla zona interessata e gli addetti dovranno adottare, se del caso, i dispositivi di protezione individuale idonei alle attività.

c) Durante il trasporto di materiale sfuso ad elevata polverosità è necessario provvedere ad inumidire i materiali stessi per limitare la formazione di polveri.

d) Utilizzo di indumenti ad alta visibilità (DPI da adottare)

e) Utilizzo di maschera antipolvere (DPI da adottare)

f) Le operazioni di sollevamento e/o di trasporto di carichi devono avvenire evitando il passaggio dei carichi sospesi al di sopra di postazioni di lavoro.

g) L'area sottostante la traiettoria di passaggio dei carichi deve essere opportunamente delimitata.

h) Utilizzo di casco (DPI da adottare)

2408) Interferenza nel periodo dal 485° g al 504° g dall'inizio dei lavori, per un totale di 20 giorni lavorativi. Fasi:

- Installazione apparecchiature finali

- Rimozione di copertura bituminosa contenente amianto

Le lavorazioni su elencate sono eseguite rispettivamente dal 485° g al 504° g per 20 giorni lavorativi, e dal 365° g al 544° g per 180 giorni lavorativi.

Dette lavorazioni interferiscono fra loro per i seguenti periodi: dal 485° g al 504° g per 20 giorni lavorativi.

Coordinamento:

a) La circolazione delle macchine operatrici deve avvenire utilizzando percorsi ben definiti e la velocità deve risultare ridotta a passo d'uomo.

b) Il personale non strettamente necessario alle lavorazioni dovrà allontanarsi dalla zona interessata e gli addetti dovranno adottare, se del caso, i dispositivi di protezione individuale idonei alle attività.

c) Durante il trasporto di materiale sfuso ad elevata polverosità è necessario provvedere ad inumidire i materiali stessi per limitare la formazione di polveri.

d) Utilizzo di indumenti ad alta visibilità (DPI da adottare)

e) Utilizzo di maschera antipolvere (DPI da adottare)

f) Le operazioni di sollevamento e/o di trasporto di carichi devono avvenire evitando il passaggio dei carichi sospesi al di sopra di postazioni di lavoro.

- g) L'area sottostante la traiettoria di passaggio dei carichi deve essere opportunamente delimitata.
- h) Utilizzo di casco (DPI da adottare)

2409) Interferenza nel periodo dal 485° g al 504° g dall'inizio dei lavori, per un totale di 20 giorni lavorativi. Fasi:

- **Installazione pulsanti, prese e corpi illuminanti**
- **Rimozione di copertura bituminosa contenente amianto**

Le lavorazioni su elencate sono eseguite rispettivamente dal 485° g al 504° g per 20 giorni lavorativi, e dal 365° g al 544° g per 180 giorni lavorativi.

Dette lavorazioni interferiscono fra loro per i seguenti periodi: dal 485° g al 504° g per 20 giorni lavorativi.

Coordinamento:

- a) La circolazione delle macchine operatrici deve avvenire utilizzando percorsi ben definiti e la velocità deve risultare ridotta a passo d'uomo.
- b) Il personale non strettamente necessario alle lavorazioni dovrà allontanarsi dalla zona interessata e gli addetti dovranno adottare, se del caso, i dispositivi di protezione individuale idonei alle attività.
- c) Durante il trasporto di materiale sfuso ad elevata polverosità è necessario provvedere ad inumidire i materiali stessi per limitare la formazione di polveri.
- d) Utilizzo di indumenti ad alta visibilità (DPI da adottare)
- e) Utilizzo di maschera antipolvere (DPI da adottare)
- f) Le operazioni di sollevamento e/o di trasporto di carichi devono avvenire evitando il passaggio dei carichi sospesi al di sopra di postazioni di lavoro.
- g) L'area sottostante la traiettoria di passaggio dei carichi deve essere opportunamente delimitata.
- h) Utilizzo di casco (DPI da adottare)

2410) Interferenza nel periodo dal 485° g al 499° g dall'inizio dei lavori, per un totale di 15 giorni lavorativi. Fasi:

- **Montaggio di serramenti interni**
- **Realizzazione della rete idrica e degli attacchi per impianto antincendio**

Le lavorazioni su elencate sono eseguite rispettivamente dal 485° g al 499° g per 15 giorni lavorativi, e dal 466° g al 605° g per 140 giorni lavorativi.

Dette lavorazioni interferiscono fra loro per i seguenti periodi: dal 485° g al 499° g per 15 giorni lavorativi.

Coordinamento:

- a) Le operazioni di sollevamento e/o di trasporto di carichi devono avvenire evitando il passaggio dei carichi sospesi al di sopra di postazioni di lavoro.
- b) L'area sottostante la traiettoria di passaggio dei carichi deve essere opportunamente delimitata.
- c) Il personale non strettamente necessario alle lavorazioni dovrà allontanarsi dalla zona interessata e gli addetti dovranno adottare, se del caso, i dispositivi di protezione individuale idonei alle attività.
- d) In prossimità della zona d'intervento è necessario allontanare preventivamente tutti i materiali facilmente infiammabili; qualora i suddetti materiali non possono essere allontanati è necessario proteggerli con teli protettivi.
- e) In prossimità della zona d'intervento deve essere tenuto a disposizione un estintore portatile.
- f) Delimitare e segnalare la zona di intervento a radiazioni non ionizzanti.

2411) Interferenza nel periodo dal 485° g al 504° g dall'inizio dei lavori, per un totale di 20 giorni lavorativi. Fasi:

- **Allacciamento apparecchiature finali e U.T.A.**
- **Rimozione di copertura bituminosa contenente amianto**

Le lavorazioni su elencate sono eseguite rispettivamente dal 485° g al 504° g per 20 giorni lavorativi, e dal 365° g al 544° g per 180 giorni lavorativi.

Dette lavorazioni interferiscono fra loro per i seguenti periodi: dal 485° g al 504° g per 20 giorni lavorativi.

Coordinamento:

- a) La circolazione delle macchine operatrici deve avvenire utilizzando percorsi ben definiti e la velocità deve risultare ridotta a passo d'uomo.
- b) Il personale non strettamente necessario alle lavorazioni dovrà allontanarsi dalla zona interessata e gli addetti dovranno adottare, se del caso, i dispositivi di protezione individuale idonei alle attività.
- c) Utilizzo di indumenti ad alta visibilità (DPI da adottare)
- d) Durante il trasporto di materiale sfuso ad elevata polverosità è necessario provvedere ad inumidire i materiali stessi per limitare la formazione di polveri.
- e) Utilizzo di maschera antipolvere (DPI da adottare)
- f) Le operazioni di sollevamento e/o di trasporto di carichi devono avvenire evitando il passaggio dei carichi sospesi al di sopra di postazioni di lavoro.
- g) L'area sottostante la traiettoria di passaggio dei carichi deve essere opportunamente delimitata.
- h) Utilizzo di casco (DPI da adottare)

2412) Interferenza nel periodo dal 485° g al 504° g dall'inizio dei lavori, per un totale di 20 giorni lavorativi. Fasi:

- **Installazione apparecchiature finali**
- **Realizzazione di impianto antintrusione/videosorveglianza**

Le lavorazioni su elencate sono eseguite rispettivamente dal 485° g al 504° g per 20 giorni lavorativi, e dal 466° g al 605° g per 140 giorni lavorativi.

Dette lavorazioni interferiscono fra loro per i seguenti periodi: dal 485° g al 504° g per 20 giorni lavorativi.

Coordinamento:

- a) Le attività interferenti saranno opportunamente distanziate spazialmente.
- b) Le attività interferenti saranno opportunamente distanziate temporalmente.

2413) Interferenza nel periodo dal 485° g al 504° g dall'inizio dei lavori, per un totale di 20 giorni lavorativi. Fasi:

- **Installazione apparecchiature finali**
- **Distribuzione di impianto rete dati, BMS e domotica**

Le lavorazioni su elencate sono eseguite rispettivamente dal 485° g al 504° g per 20 giorni lavorativi, e dal 466° g al 605° g per 140 giorni lavorativi.

Dette lavorazioni interferiscono fra loro per i seguenti periodi: dal 485° g al 504° g per 20 giorni lavorativi.

Coordinamento:

- a) Le attività interferenti saranno opportunamente distanziate spazialmente.
- b) Le attività interferenti saranno opportunamente distanziate temporalmente.

2414) Interferenza nel periodo dal 485° g al 504° g dall'inizio dei lavori, per un totale di 20 giorni lavorativi. Fasi:

- **Installazione apparecchiature finali**
- **Distribuzione impianto illuminazione normale e di emergenza**

Le lavorazioni su elencate sono eseguite rispettivamente dal 485° g al 504° g per 20 giorni lavorativi, e dal 466° g al 605° g per 140 giorni lavorativi.

Dette lavorazioni interferiscono fra loro per i seguenti periodi: dal 485° g al 504° g per 20 giorni lavorativi.

Coordinamento:

- a) Le attività interferenti saranno opportunamente distanziate spazialmente.
- b) Le attività interferenti saranno opportunamente distanziate temporalmente.

2415) Interferenza nel periodo dal 485° g al 504° g dall'inizio dei lavori, per un totale di 20 giorni lavorativi. Fasi:

- **Installazione apparecchiature finali**
- **Distribuzione dell'impianto di rilevazione e allarme incendio**

Le lavorazioni su elencate sono eseguite rispettivamente dal 485° g al 504° g per 20 giorni lavorativi, e dal 466° g al 605° g per 140 giorni lavorativi.

Dette lavorazioni interferiscono fra loro per i seguenti periodi: dal 485° g al 504° g per 20 giorni lavorativi.

Coordinamento:

- a) Le attività interferenti saranno opportunamente distanziate spazialmente.
- b) Le attività interferenti saranno opportunamente distanziate temporalmente.

2416) Interferenza nel periodo dal 485° g al 494° g dall'inizio dei lavori, per un totale di 10 giorni lavorativi. Fasi:

- **Installazione apparecchiature finali**
- **Getto in calcestruzzo per completamento di solaio in acciaio-calcestruzzo**

Le lavorazioni su elencate sono eseguite rispettivamente dal 485° g al 504° g per 20 giorni lavorativi, e dal 485° g al 494° g per 10 giorni lavorativi.

Dette lavorazioni interferiscono fra loro per i seguenti periodi: dal 485° g al 494° g per 10 giorni lavorativi.

Coordinamento:

- a) La circolazione delle macchine operatrici deve avvenire utilizzando percorsi ben definiti e la velocità deve risultare ridotta a passo d'uomo.
- b) Il personale non strettamente necessario alle lavorazioni dovrà allontanarsi dalla zona interessata e gli addetti dovranno adottare, se del caso, i dispositivi di protezione individuale idonei alle attività.
- c) Utilizzo di indumenti ad alta visibilità (DPI da adottare)
- d) Delimitare e segnalare la zona d'intervento sottoposta a caduta di materiali dall'alto.
- e) Utilizzo di casco (DPI da adottare)

2417) Interferenza nel periodo dal 485° g al 494° g dall'inizio dei lavori, per un totale di 10 giorni lavorativi. Fasi:

- **Applicazione di fibre in acciaio all'estradosso per consolidamento solaio**
- **Getto in calcestruzzo per completamento di solaio in acciaio-calcestruzzo**

Le lavorazioni su elencate sono eseguite rispettivamente dal 441° g al 600° g per 160 giorni lavorativi, e dal 485° g al 494° g per 10 giorni lavorativi.

Dette lavorazioni interferiscono fra loro per i seguenti periodi: dal 485° g al 494° g per 10 giorni lavorativi.

Coordinamento:

- a) Le operazioni di sollevamento e/o di trasporto di carichi devono avvenire evitando il passaggio dei carichi sospesi al di sopra di postazioni di lavoro.
- b) L'area sottostante la traiettoria di passaggio dei carichi deve essere opportunamente delimitata.
- c) Utilizzo di casco (DPI da adottare)
- d) La circolazione delle macchine operatrici deve avvenire utilizzando percorsi ben definiti e la velocità deve risultare ridotta a passo d'uomo.
- e) Il personale non strettamente necessario alle lavorazioni dovrà allontanarsi dalla zona interessata e gli addetti dovranno adottare, se del caso, i dispositivi di protezione individuale idonei alle attività.
- f) Utilizzo di indumenti ad alta visibilità (DPI da adottare)
- g) Delimitare e segnalare la zona d'intervento sottoposta a caduta di materiali dall'alto.

2418) Interferenza nel periodo dal 485° g al 504° g dall'inizio dei lavori, per un totale di 20 giorni lavorativi. Fasi:

- **Allacciamento apparecchiature finali e U.T.A.**
- **Realizzazione della rete idrica e degli attacchi per impianto antincendio**

Le lavorazioni su elencate sono eseguite rispettivamente dal 485° g al 504° g per 20 giorni lavorativi, e dal 466° g al 605° g per 140 giorni lavorativi.

Dette lavorazioni interferiscono fra loro per i seguenti periodi: dal 485° g al 504° g per 20 giorni lavorativi.

Coordinamento:

- La circolazione delle macchine operatrici deve avvenire utilizzando percorsi ben definiti e la velocità deve risultare ridotta a passo d'uomo.
- Il personale non strettamente necessario alle lavorazioni dovrà allontanarsi dalla zona interessata e gli addetti dovranno adottare, se del caso, i dispositivi di protezione individuale idonei alle attività.
- Utilizzo di indumenti ad alta visibilità (DPI da adottare)
- In prossimità della zona d'intervento è necessario allontanare preventivamente tutti i materiali facilmente infiammabili; qualora i suddetti materiali non possono essere allontanati è necessario proteggerli con teli protettivi.
- In prossimità della zona d'intervento deve essere tenuto a disposizione un estintore portatile.
- Delimitare e segnalare la zona di intervento a radiazioni non ionizzanti.

2419) Interferenza nel periodo dal 485° g al 494° g dall'inizio dei lavori, per un totale di 10 giorni lavorativi. Fasi:

- **Realizzazione delle canalizzazioni**
- **Getto in calcestruzzo per completamento di solaio in acciaio-calcestruzzo**

Le lavorazioni su elencate sono eseguite rispettivamente dal 455° g al 494° g per 40 giorni lavorativi, e dal 485° g al 494° g per 10 giorni lavorativi.

Dette lavorazioni interferiscono fra loro per i seguenti periodi: dal 485° g al 494° g per 10 giorni lavorativi.

Coordinamento:

- La circolazione delle macchine operatrici deve avvenire utilizzando percorsi ben definiti e la velocità deve risultare ridotta a passo d'uomo.
- Il personale non strettamente necessario alle lavorazioni dovrà allontanarsi dalla zona interessata e gli addetti dovranno adottare, se del caso, i dispositivi di protezione individuale idonei alle attività.
- Utilizzo di indumenti ad alta visibilità (DPI da adottare)
- Delimitare e segnalare la zona d'intervento sottoposta a caduta di materiali dall'alto.
- Utilizzo di casco (DPI da adottare)

2420) Interferenza nel periodo dal 485° g al 504° g dall'inizio dei lavori, per un totale di 20 giorni lavorativi. Fasi:

- **Installazione apparecchiature finali**
- **Realizzazione della rete idrica e degli attacchi per impianto antincendio**

Le lavorazioni su elencate sono eseguite rispettivamente dal 485° g al 504° g per 20 giorni lavorativi, e dal 466° g al 605° g per 140 giorni lavorativi.

Dette lavorazioni interferiscono fra loro per i seguenti periodi: dal 485° g al 504° g per 20 giorni lavorativi.

Coordinamento:

- Il personale non strettamente necessario alle lavorazioni dovrà allontanarsi dalla zona interessata e gli addetti dovranno adottare, se del caso, i dispositivi di protezione individuale idonei alle attività.
- In prossimità della zona d'intervento è necessario allontanare preventivamente tutti i materiali facilmente infiammabili; qualora i suddetti materiali non possono essere allontanati è necessario proteggerli con teli protettivi.
- In prossimità della zona d'intervento deve essere tenuto a disposizione un estintore portatile.
- Delimitare e segnalare la zona di intervento a radiazioni non ionizzanti.

2421) Interferenza nel periodo dal 485° g al 504° g dall'inizio dei lavori, per un totale di 20 giorni lavorativi. Fasi:

- **Installazione apparecchiature finali**
- **Realizzazione della rete di distribuzione e terminali per impianto di climatizzazione (caldo e freddo)**

Le lavorazioni su elencate sono eseguite rispettivamente dal 485° g al 504° g per 20 giorni lavorativi, e dal 466° g al 605° g per 140 giorni lavorativi.

Dette lavorazioni interferiscono fra loro per i seguenti periodi: dal 485° g al 504° g per 20 giorni lavorativi.

Coordinamento:

- Il personale non strettamente necessario alle lavorazioni dovrà allontanarsi dalla zona interessata e gli addetti dovranno adottare, se del caso, i dispositivi di protezione individuale idonei alle attività.
- In prossimità della zona d'intervento è necessario allontanare preventivamente tutti i materiali facilmente infiammabili; qualora i suddetti materiali non possono essere allontanati è necessario proteggerli con teli protettivi.
- In prossimità della zona d'intervento deve essere tenuto a disposizione un estintore portatile.
- Delimitare e segnalare la zona di intervento a radiazioni non ionizzanti.

2422) Interferenza nel periodo dal 485° g al 494° g dall'inizio dei lavori, per un totale di 10 giorni lavorativi. Fasi:

- **Impermeabilizzazione di coperture**
- **Getto in calcestruzzo per completamento di solaio in acciaio-calcestruzzo**

Le lavorazioni su elencate sono eseguite rispettivamente dal 465° g al 614° g per 150 giorni lavorativi, e dal 485° g al 494° g per 10 giorni lavorativi.

Dette lavorazioni interferiscono fra loro per i seguenti periodi: dal 485° g al 494° g per 10 giorni lavorativi.

Coordinamento:

- a) Le operazioni di sollevamento e/o di trasporto di carichi devono avvenire evitando il passaggio dei carichi sospesi al di sopra di postazioni di lavoro.
- b) L'area sottostante la traiettoria di passaggio dei carichi deve essere opportunamente delimitata.
- c) Il personale non strettamente necessario alle lavorazioni dovrà allontanarsi dalla zona interessata e gli addetti dovranno adottare, se del caso, i dispositivi di protezione individuale idonei alle attività.
- d) In prossimità della zona d'intervento è necessario allontanare preventivamente tutti i materiali facilmente infiammabili; qualora i suddetti materiali non possono essere allontanati è necessario proteggerli con teli protettivi.
- e) In prossimità della zona d'intervento deve essere tenuto a disposizione un estintore portatile.
- f) La circolazione delle macchine operatrici deve avvenire utilizzando percorsi ben definiti e la velocità deve risultare ridotta a passo d'uomo.
- g) Utilizzo di indumenti ad alta visibilità (DPI da adottare)
- h) Delimitare e segnalare la zona d'intervento sottoposta a caduta di materiali dall'alto.
- i) Utilizzo di casco (DPI da adottare)

2423) Interferenza nel periodo dal 485° g al 494° g dall'inizio dei lavori, per un totale di 10 giorni lavorativi. Fasi:
- Realizzazione di impianto antintrusione/videosorveglianza
- Getto in calcestruzzo per completamento di solaio in acciaio-calcestruzzo

Le lavorazioni su elencate sono eseguite rispettivamente dal 455° g al 494° g per 40 giorni lavorativi, e dal 485° g al 494° g per 10 giorni lavorativi.

Dette lavorazioni interferiscono fra loro per i seguenti periodi: dal 485° g al 494° g per 10 giorni lavorativi.

Coordinamento:

- a) La circolazione delle macchine operatrici deve avvenire utilizzando percorsi ben definiti e la velocità deve risultare ridotta a passo d'uomo.
- b) Il personale non strettamente necessario alle lavorazioni dovrà allontanarsi dalla zona interessata e gli addetti dovranno adottare, se del caso, i dispositivi di protezione individuale idonei alle attività.
- c) Utilizzo di indumenti ad alta visibilità (DPI da adottare)
- d) Delimitare e segnalare la zona d'intervento sottoposta a caduta di materiali dall'alto.
- e) Utilizzo di casco (DPI da adottare)

2424) Interferenza nel periodo dal 485° g al 504° g dall'inizio dei lavori, per un totale di 20 giorni lavorativi. Fasi:
- Installazione apparecchiature finali
- Realizzazione delle canalizzazioni

Le lavorazioni su elencate sono eseguite rispettivamente dal 485° g al 504° g per 20 giorni lavorativi, e dal 466° g al 605° g per 140 giorni lavorativi.

Dette lavorazioni interferiscono fra loro per i seguenti periodi: dal 485° g al 504° g per 20 giorni lavorativi.

Coordinamento:

- a) Le attività interferenti saranno opportunamente distanziate spazialmente.
- b) Le attività interferenti saranno opportunamente distanziate temporalmente.

2425) Interferenza nel periodo dal 485° g al 504° g dall'inizio dei lavori, per un totale di 20 giorni lavorativi. Fasi:
- Installazione apparecchiature finali
- Distribuzione impianto FM

Le lavorazioni su elencate sono eseguite rispettivamente dal 485° g al 504° g per 20 giorni lavorativi, e dal 466° g al 605° g per 140 giorni lavorativi.

Dette lavorazioni interferiscono fra loro per i seguenti periodi: dal 485° g al 504° g per 20 giorni lavorativi.

Coordinamento:

- a) Le attività interferenti saranno opportunamente distanziate spazialmente.
- b) Le attività interferenti saranno opportunamente distanziate temporalmente.

2426) Interferenza nel periodo dal 485° g al 504° g dall'inizio dei lavori, per un totale di 20 giorni lavorativi. Fasi:
- Allacciamento apparecchiature finali e U.T.A.
- Realizzazione della rete di distribuzione e terminali per impianto di climatizzazione (caldo e freddo)

Le lavorazioni su elencate sono eseguite rispettivamente dal 485° g al 504° g per 20 giorni lavorativi, e dal 466° g al 605° g per 140 giorni lavorativi.

Dette lavorazioni interferiscono fra loro per i seguenti periodi: dal 485° g al 504° g per 20 giorni lavorativi.

Coordinamento:

- a) La circolazione delle macchine operatrici deve avvenire utilizzando percorsi ben definiti e la velocità deve risultare ridotta a passo d'uomo.
- b) Il personale non strettamente necessario alle lavorazioni dovrà allontanarsi dalla zona interessata e gli addetti dovranno adottare, se del caso, i dispositivi di protezione individuale idonei alle attività.
- c) Utilizzo di indumenti ad alta visibilità (DPI da adottare)
- d) In prossimità della zona d'intervento è necessario allontanare preventivamente tutti i materiali facilmente infiammabili; qualora i suddetti materiali non possono essere allontanati è necessario proteggerli con teli protettivi.
- e) In prossimità della zona d'intervento deve essere tenuto a disposizione un estintore portatile.
- f) Delimitare e segnalare la zona di intervento a radiazioni non ionizzanti.

2427) Interferenza nel periodo dal 485° g al 504° g dall'inizio dei lavori, per un totale di 20 giorni lavorativi. Fasi:

- **Installazione apparecchiature finali**
- **Realizzazione della rete di distribuzione di impianto idrico-sanitario**

Le lavorazioni su elencate sono eseguite rispettivamente dal 485° g al 504° g per 20 giorni lavorativi, e dal 466° g al 605° g per 140 giorni lavorativi.

Dette lavorazioni interferiscono fra loro per i seguenti periodi: dal 485° g al 504° g per 20 giorni lavorativi.

Coordinamento:

a) Il personale non strettamente necessario alle lavorazioni dovrà allontanarsi dalla zona interessata e gli addetti dovranno adottare, se del caso, i dispositivi di protezione individuale idonei alle attività.

b) In prossimità della zona d'intervento è necessario allontanare preventivamente tutti i materiali facilmente infiammabili; qualora i suddetti materiali non possono essere allontanati è necessario proteggerli con teli protettivi.

c) In prossimità della zona d'intervento deve essere tenuto a disposizione un estintore portatile.

d) Delimitare e segnalare la zona di intervento a radiazioni non ionizzanti.

2428) Interferenza nel periodo dal 485° g al 504° g dall'inizio dei lavori, per un totale di 20 giorni lavorativi. Fasi:

- **Installazione apparecchiature finali**
- **Realizzazione di impianto antintrusione/videosorveglianza**

Le lavorazioni su elencate sono eseguite rispettivamente dal 485° g al 504° g per 20 giorni lavorativi, e dal 466° g al 605° g per 140 giorni lavorativi.

Dette lavorazioni interferiscono fra loro per i seguenti periodi: dal 485° g al 504° g per 20 giorni lavorativi.

Coordinamento:

a) Le attività interferenti saranno opportunamente distanziate spazialmente.

b) Le attività interferenti saranno opportunamente distanziate temporalmente.

2429) Interferenza nel periodo dal 485° g al 504° g dall'inizio dei lavori, per un totale di 20 giorni lavorativi. Fasi:

- **Installazione apparecchiature finali**
- **Distribuzione di impianto rete dati, BMS e domotica**

Le lavorazioni su elencate sono eseguite rispettivamente dal 485° g al 504° g per 20 giorni lavorativi, e dal 466° g al 605° g per 140 giorni lavorativi.

Dette lavorazioni interferiscono fra loro per i seguenti periodi: dal 485° g al 504° g per 20 giorni lavorativi.

Coordinamento:

a) Le attività interferenti saranno opportunamente distanziate spazialmente.

b) Le attività interferenti saranno opportunamente distanziate temporalmente.

2430) Interferenza nel periodo dal 485° g al 504° g dall'inizio dei lavori, per un totale di 20 giorni lavorativi. Fasi:

- **Installazione apparecchiature finali**
- **Distribuzione impianto illuminazione normale e di emergenza**

Le lavorazioni su elencate sono eseguite rispettivamente dal 485° g al 504° g per 20 giorni lavorativi, e dal 466° g al 605° g per 140 giorni lavorativi.

Dette lavorazioni interferiscono fra loro per i seguenti periodi: dal 485° g al 504° g per 20 giorni lavorativi.

Coordinamento:

a) Le attività interferenti saranno opportunamente distanziate spazialmente.

b) Le attività interferenti saranno opportunamente distanziate temporalmente.

2431) Interferenza nel periodo dal 485° g al 504° g dall'inizio dei lavori, per un totale di 20 giorni lavorativi. Fasi:

- **Installazione apparecchiature finali**
- **Distribuzione dell'impianto di rilevazione e allarme incendio**

Le lavorazioni su elencate sono eseguite rispettivamente dal 485° g al 504° g per 20 giorni lavorativi, e dal 466° g al 605° g per 140 giorni lavorativi.

Dette lavorazioni interferiscono fra loro per i seguenti periodi: dal 485° g al 504° g per 20 giorni lavorativi.

Coordinamento:

a) Le attività interferenti saranno opportunamente distanziate spazialmente.

b) Le attività interferenti saranno opportunamente distanziate temporalmente.

2432) Interferenza nel periodo dal 485° g al 494° g dall'inizio dei lavori, per un totale di 10 giorni lavorativi. Fasi:

- **Allacciamento apparecchiature finali e U.T.A.**
- **Montaggio di gradonata interna in acciaio**

Le lavorazioni su elencate sono eseguite rispettivamente dal 485° g al 504° g per 20 giorni lavorativi, e dal 465° g al 494° g per 30 giorni lavorativi.

Dette lavorazioni interferiscono fra loro per i seguenti periodi: dal 485° g al 494° g per 10 giorni lavorativi.

Coordinamento:

a) La circolazione delle macchine operatrici deve avvenire utilizzando percorsi ben definiti e la velocità deve risultare ridotta a passo d'uomo.

- b) Il personale non strettamente necessario alle lavorazioni dovrà allontanarsi dalla zona interessata e gli addetti dovranno adottare, se del caso, i dispositivi di protezione individuale idonei alle attività.
- c) Utilizzo di indumenti ad alta visibilità (DPI da adottare)
- d) Le operazioni di sollevamento e/o di trasporto di carichi devono avvenire evitando il passaggio dei carichi sospesi al di sopra di postazioni di lavoro.
- e) L'area sottostante la traiettoria di passaggio dei carichi deve essere opportunamente delimitata.
- f) Utilizzo di casco (DPI da adottare)

2433) Interferenza nel periodo dal 485° g al 494° g dall'inizio dei lavori, per un totale di 10 giorni lavorativi. Fasi:

- **Installazione pulsanti, prese e corpi illuminanti**
- **Montaggio di gradinata interna in acciaio**

Le lavorazioni su elencate sono eseguite rispettivamente dal 485° g al 504° g per 20 giorni lavorativi, e dal 465° g al 494° g per 30 giorni lavorativi.

Dette lavorazioni interferiscono fra loro per i seguenti periodi: dal 485° g al 494° g per 10 giorni lavorativi.

Coordinamento:

- a) La circolazione delle macchine operatrici deve avvenire utilizzando percorsi ben definiti e la velocità deve risultare ridotta a passo d'uomo.
- b) Il personale non strettamente necessario alle lavorazioni dovrà allontanarsi dalla zona interessata e gli addetti dovranno adottare, se del caso, i dispositivi di protezione individuale idonei alle attività.
- c) Utilizzo di indumenti ad alta visibilità (DPI da adottare)
- d) Le operazioni di sollevamento e/o di trasporto di carichi devono avvenire evitando il passaggio dei carichi sospesi al di sopra di postazioni di lavoro.
- e) L'area sottostante la traiettoria di passaggio dei carichi deve essere opportunamente delimitata.
- f) Utilizzo di casco (DPI da adottare)

2434) Interferenza nel periodo dal 485° g al 494° g dall'inizio dei lavori, per un totale di 10 giorni lavorativi. Fasi:

- **Installazione apparecchiature finali**
- **Getto in calcestruzzo per completamento di solaio in acciaio-calcestruzzo**

Le lavorazioni su elencate sono eseguite rispettivamente dal 485° g al 504° g per 20 giorni lavorativi, e dal 485° g al 494° g per 10 giorni lavorativi.

Dette lavorazioni interferiscono fra loro per i seguenti periodi: dal 485° g al 494° g per 10 giorni lavorativi.

Coordinamento:

- a) La circolazione delle macchine operatrici deve avvenire utilizzando percorsi ben definiti e la velocità deve risultare ridotta a passo d'uomo.
- b) Il personale non strettamente necessario alle lavorazioni dovrà allontanarsi dalla zona interessata e gli addetti dovranno adottare, se del caso, i dispositivi di protezione individuale idonei alle attività.
- c) Utilizzo di indumenti ad alta visibilità (DPI da adottare)
- d) Delimitare e segnalare la zona d'intervento sottoposta a caduta di materiali dall'alto.
- e) Utilizzo di casco (DPI da adottare)

2435) Interferenza nel periodo dal 485° g al 504° g dall'inizio dei lavori, per un totale di 20 giorni lavorativi. Fasi:

- **Installazione apparecchiature finali**
- **Applicazione di fibre in acciaio all'estradosso per consolidamento solaio**

Le lavorazioni su elencate sono eseguite rispettivamente dal 485° g al 504° g per 20 giorni lavorativi, e dal 441° g al 600° g per 160 giorni lavorativi.

Dette lavorazioni interferiscono fra loro per i seguenti periodi: dal 485° g al 504° g per 20 giorni lavorativi.

Coordinamento:

- a) Le operazioni di sollevamento e/o di trasporto di carichi devono avvenire evitando il passaggio dei carichi sospesi al di sopra di postazioni di lavoro.
- b) L'area sottostante la traiettoria di passaggio dei carichi deve essere opportunamente delimitata.
- c) Utilizzo di casco (DPI da adottare)

2436) Interferenza nel periodo dal 485° g al 504° g dall'inizio dei lavori, per un totale di 20 giorni lavorativi. Fasi:

- **Installazione apparecchiature finali**
- **Realizzazione della rete idrica e degli attacchi per impianto antincendio**

Le lavorazioni su elencate sono eseguite rispettivamente dal 485° g al 504° g per 20 giorni lavorativi, e dal 466° g al 605° g per 140 giorni lavorativi.

Dette lavorazioni interferiscono fra loro per i seguenti periodi: dal 485° g al 504° g per 20 giorni lavorativi.

Coordinamento:

- a) Il personale non strettamente necessario alle lavorazioni dovrà allontanarsi dalla zona interessata e gli addetti dovranno adottare, se del caso, i dispositivi di protezione individuale idonei alle attività.
- b) In prossimità della zona d'intervento è necessario allontanare preventivamente tutti i materiali facilmente infiammabili; qualora i suddetti materiali non possono essere allontanati è necessario proteggerli con teli protettivi.
- c) In prossimità della zona d'intervento deve essere tenuto a disposizione un estintore portatile.
- d) Delimitare e segnalare la zona di intervento a radiazioni non ionizzanti.

2437) Interferenza nel periodo dal 485° g al 504° g dall'inizio dei lavori, per un totale di 20 giorni lavorativi. Fasi:

- **Installazione apparecchiature finali**
- **Realizzazione della rete di distribuzione e terminali per impianto di climatizzazione (caldo e freddo)**

Le lavorazioni su elencate sono eseguite rispettivamente dal 485° g al 504° g per 20 giorni lavorativi, e dal 466° g al 605° g per 140 giorni lavorativi.

Dette lavorazioni interferiscono fra loro per i seguenti periodi: dal 485° g al 504° g per 20 giorni lavorativi.

Coordinamento:

- Il personale non strettamente necessario alle lavorazioni dovrà allontanarsi dalla zona interessata e gli addetti dovranno adottare, se del caso, i dispositivi di protezione individuale idonei alle attività.
- In prossimità della zona d'intervento è necessario allontanare preventivamente tutti i materiali facilmente infiammabili; qualora i suddetti materiali non possono essere allontanati è necessario proteggerli con teli protettivi.
- In prossimità della zona d'intervento deve essere tenuto a disposizione un estintore portatile.
- Delimitare e segnalare la zona di intervento a radiazioni non ionizzanti.

2438) Interferenza nel periodo dal 485° g al 494° g dall'inizio dei lavori, per un totale di 10 giorni lavorativi. Fasi:

- **Getto in calcestruzzo per completamento di solaio in acciaio-calcestruzzo**
- **Rimozione di copertura bituminosa contenente amianto**

Le lavorazioni su elencate sono eseguite rispettivamente dal 485° g al 494° g per 10 giorni lavorativi, e dal 365° g al 544° g per 180 giorni lavorativi.

Dette lavorazioni interferiscono fra loro per i seguenti periodi: dal 485° g al 494° g per 10 giorni lavorativi.

Coordinamento:

- La circolazione delle macchine operatrici deve avvenire utilizzando percorsi ben definiti e la velocità deve risultare ridotta a passo d'uomo.
- Il personale non strettamente necessario alle lavorazioni dovrà allontanarsi dalla zona interessata e gli addetti dovranno adottare, se del caso, i dispositivi di protezione individuale idonei alle attività.
- Utilizzo di indumenti ad alta visibilità (DPI da adottare)
- Delimitare e segnalare la zona d'intervento sottoposta a caduta di materiali dall'alto.
- Utilizzo di casco (DPI da adottare)
- Durante il trasporto di materiale sfuso ad elevata polverosità è necessario provvedere ad inumidire i materiali stessi per limitare la formazione di polveri.
- Utilizzo di maschera antipolvere (DPI da adottare)
- Le operazioni di sollevamento e/o di trasporto di carichi devono avvenire evitando il passaggio dei carichi sospesi al di sopra di postazioni di lavoro.
- L'area sottostante la traiettoria di passaggio dei carichi deve essere opportunamente delimitata.

2439) Interferenza nel periodo dal 485° g al 494° g dall'inizio dei lavori, per un totale di 10 giorni lavorativi. Fasi:

- **Distribuzione di impianto rete dati, BMS e domotica**
- **Getto in calcestruzzo per completamento di solaio in acciaio-calcestruzzo**

Le lavorazioni su elencate sono eseguite rispettivamente dal 455° g al 494° g per 40 giorni lavorativi, e dal 485° g al 494° g per 10 giorni lavorativi.

Dette lavorazioni interferiscono fra loro per i seguenti periodi: dal 485° g al 494° g per 10 giorni lavorativi.

Coordinamento:

- La circolazione delle macchine operatrici deve avvenire utilizzando percorsi ben definiti e la velocità deve risultare ridotta a passo d'uomo.
- Il personale non strettamente necessario alle lavorazioni dovrà allontanarsi dalla zona interessata e gli addetti dovranno adottare, se del caso, i dispositivi di protezione individuale idonei alle attività.
- Utilizzo di indumenti ad alta visibilità (DPI da adottare)
- Delimitare e segnalare la zona d'intervento sottoposta a caduta di materiali dall'alto.
- Utilizzo di casco (DPI da adottare)

2440) Interferenza nel periodo dal 485° g al 494° g dall'inizio dei lavori, per un totale di 10 giorni lavorativi. Fasi:

- **Realizzazione della rete di distribuzione di impianto idrico-sanitario**
- **Getto in calcestruzzo per completamento di solaio in acciaio-calcestruzzo**

Le lavorazioni su elencate sono eseguite rispettivamente dal 455° g al 494° g per 40 giorni lavorativi, e dal 485° g al 494° g per 10 giorni lavorativi.

Dette lavorazioni interferiscono fra loro per i seguenti periodi: dal 485° g al 494° g per 10 giorni lavorativi.

Coordinamento:

- Il personale non strettamente necessario alle lavorazioni dovrà allontanarsi dalla zona interessata e gli addetti dovranno adottare, se del caso, i dispositivi di protezione individuale idonei alle attività.
- In prossimità della zona d'intervento è necessario allontanare preventivamente tutti i materiali facilmente infiammabili; qualora i suddetti materiali non possono essere allontanati è necessario proteggerli con teli protettivi.
- In prossimità della zona d'intervento deve essere tenuto a disposizione un estintore portatile.
- Delimitare e segnalare la zona di intervento a radiazioni non ionizzanti.
- La circolazione delle macchine operatrici deve avvenire utilizzando percorsi ben definiti e la velocità deve risultare ridotta a passo d'uomo.
- Utilizzo di indumenti ad alta visibilità (DPI da adottare)
- Delimitare e segnalare la zona d'intervento sottoposta a caduta di materiali dall'alto.
- Utilizzo di casco (DPI da adottare)

2441) Interferenza nel periodo dal 485° g al 504° g dall'inizio dei lavori, per un totale di 20 giorni lavorativi. Fasi:

- **Installazione apparecchiature finali**
- **Distribuzione impianto FM**

Le lavorazioni su elencate sono eseguite rispettivamente dal 485° g al 504° g per 20 giorni lavorativi, e dal 466° g al 605° g per 140 giorni lavorativi.

Dette lavorazioni interferiscono fra loro per i seguenti periodi: dal 485° g al 504° g per 20 giorni lavorativi.

Coordinamento:

- Le attività interferenti saranno opportunamente distanziate spazialmente.
- Le attività interferenti saranno opportunamente distanziate temporalmente.

2442) Interferenza nel periodo dal 485° g al 504° g dall'inizio dei lavori, per un totale di 20 giorni lavorativi. Fasi:

- **Installazione apparecchiature finali**
- **Realizzazione della rete di distribuzione di impianto idrico-sanitario**

Le lavorazioni su elencate sono eseguite rispettivamente dal 485° g al 504° g per 20 giorni lavorativi, e dal 466° g al 605° g per 140 giorni lavorativi.

Dette lavorazioni interferiscono fra loro per i seguenti periodi: dal 485° g al 504° g per 20 giorni lavorativi.

Coordinamento:

- Il personale non strettamente necessario alle lavorazioni dovrà allontanarsi dalla zona interessata e gli addetti dovranno adottare, se del caso, i dispositivi di protezione individuale idonei alle attività.
- In prossimità della zona d'intervento è necessario allontanare preventivamente tutti i materiali facilmente infiammabili; qualora i suddetti materiali non possono essere allontanati è necessario proteggerli con teli protettivi.
- In prossimità della zona d'intervento deve essere tenuto a disposizione un estintore portatile.
- Delimitare e segnalare la zona di intervento a radiazioni non ionizzanti.

2443) Interferenza nel periodo dal 485° g al 504° g dall'inizio dei lavori, per un totale di 20 giorni lavorativi. Fasi:

- **Installazione apparecchiature finali**
- **Realizzazione delle canalizzazioni**

Le lavorazioni su elencate sono eseguite rispettivamente dal 485° g al 504° g per 20 giorni lavorativi, e dal 466° g al 605° g per 140 giorni lavorativi.

Dette lavorazioni interferiscono fra loro per i seguenti periodi: dal 485° g al 504° g per 20 giorni lavorativi.

Coordinamento:

- Le attività interferenti saranno opportunamente distanziate spazialmente.
- Le attività interferenti saranno opportunamente distanziate temporalmente.

2444) Interferenza nel periodo dal 485° g al 494° g dall'inizio dei lavori, per un totale di 10 giorni lavorativi. Fasi:

- **Installazione pulsanti, prese e corpi illuminanti**
- **Getto in calcestruzzo per completamento di solaio in acciaio-calcestruzzo**

Le lavorazioni su elencate sono eseguite rispettivamente dal 485° g al 504° g per 20 giorni lavorativi, e dal 485° g al 494° g per 10 giorni lavorativi.

Dette lavorazioni interferiscono fra loro per i seguenti periodi: dal 485° g al 494° g per 10 giorni lavorativi.

Coordinamento:

- La circolazione delle macchine operatrici deve avvenire utilizzando percorsi ben definiti e la velocità deve risultare ridotta a passo d'uomo.
- Il personale non strettamente necessario alle lavorazioni dovrà allontanarsi dalla zona interessata e gli addetti dovranno adottare, se del caso, i dispositivi di protezione individuale idonei alle attività.
- Utilizzo di indumenti ad alta visibilità (DPI da adottare)
- Delimitare e segnalare la zona d'intervento sottoposta a caduta di materiali dall'alto.
- Utilizzo di casco (DPI da adottare)

2445) Interferenza nel periodo dal 485° g al 494° g dall'inizio dei lavori, per un totale di 10 giorni lavorativi. Fasi:

- **Distribuzione impianto FM**
- **Getto in calcestruzzo per completamento di solaio in acciaio-calcestruzzo**

Le lavorazioni su elencate sono eseguite rispettivamente dal 455° g al 494° g per 40 giorni lavorativi, e dal 485° g al 494° g per 10 giorni lavorativi.

Dette lavorazioni interferiscono fra loro per i seguenti periodi: dal 485° g al 494° g per 10 giorni lavorativi.

Coordinamento:

- La circolazione delle macchine operatrici deve avvenire utilizzando percorsi ben definiti e la velocità deve risultare ridotta a passo d'uomo.
- Il personale non strettamente necessario alle lavorazioni dovrà allontanarsi dalla zona interessata e gli addetti dovranno adottare, se del caso, i dispositivi di protezione individuale idonei alle attività.
- Utilizzo di indumenti ad alta visibilità (DPI da adottare)
- Delimitare e segnalare la zona d'intervento sottoposta a caduta di materiali dall'alto.
- Utilizzo di casco (DPI da adottare)

2446) Interferenza nel periodo dal 485° g al 504° g dall'inizio dei lavori, per un totale di 20 giorni lavorativi. Fasi:

- **Installazione pulsanti, prese e corpi illuminanti**
- **Realizzazione di impianto antintrusione/videosorveglianza**

Le lavorazioni su elencate sono eseguite rispettivamente dal 485° g al 504° g per 20 giorni lavorativi, e dal 466° g al 605° g per 140 giorni lavorativi.

Dette lavorazioni interferiscono fra loro per i seguenti periodi: dal 485° g al 504° g per 20 giorni lavorativi.

Coordinamento:

- Le attività interferenti saranno opportunamente distanziate spazialmente.
- Le attività interferenti saranno opportunamente distanziate temporalmente.

2447) Interferenza nel periodo dal 485° g al 504° g dall'inizio dei lavori, per un totale di 20 giorni lavorativi. Fasi:

- **Installazione pulsanti, prese e corpi illuminanti**
- **Distribuzione di impianto rete dati, BMS e domotica**

Le lavorazioni su elencate sono eseguite rispettivamente dal 485° g al 504° g per 20 giorni lavorativi, e dal 466° g al 605° g per 140 giorni lavorativi.

Dette lavorazioni interferiscono fra loro per i seguenti periodi: dal 485° g al 504° g per 20 giorni lavorativi.

Coordinamento:

- Le attività interferenti saranno opportunamente distanziate spazialmente.
- Le attività interferenti saranno opportunamente distanziate temporalmente.

2448) Interferenza nel periodo dal 485° g al 494° g dall'inizio dei lavori, per un totale di 10 giorni lavorativi. Fasi:

- **Allacciamento apparecchiature finali e U.T.A.**
- **Getto in calcestruzzo per completamento di solaio in acciaio-calcestruzzo**

Le lavorazioni su elencate sono eseguite rispettivamente dal 485° g al 504° g per 20 giorni lavorativi, e dal 485° g al 494° g per 10 giorni lavorativi.

Dette lavorazioni interferiscono fra loro per i seguenti periodi: dal 485° g al 494° g per 10 giorni lavorativi.

Coordinamento:

- La circolazione delle macchine operatrici deve avvenire utilizzando percorsi ben definiti e la velocità deve risultare ridotta a passo d'uomo.
- Il personale non strettamente necessario alle lavorazioni dovrà allontanarsi dalla zona interessata e gli addetti dovranno adottare, se del caso, i dispositivi di protezione individuale idonei alle attività.
- Utilizzo di indumenti ad alta visibilità (DPI da adottare)
- Delimitare e segnalare la zona d'intervento sottoposta a caduta di materiali dall'alto.
- Utilizzo di casco (DPI da adottare)

2449) Interferenza nel periodo dal 485° g al 504° g dall'inizio dei lavori, per un totale di 20 giorni lavorativi. Fasi:

- **Allacciamento apparecchiature finali e U.T.A.**
- **Distribuzione di impianto rete dati, BMS e domotica**

Le lavorazioni su elencate sono eseguite rispettivamente dal 485° g al 504° g per 20 giorni lavorativi, e dal 466° g al 605° g per 140 giorni lavorativi.

Dette lavorazioni interferiscono fra loro per i seguenti periodi: dal 485° g al 504° g per 20 giorni lavorativi.

Coordinamento:

- La circolazione delle macchine operatrici deve avvenire utilizzando percorsi ben definiti e la velocità deve risultare ridotta a passo d'uomo.
- Il personale non strettamente necessario alle lavorazioni dovrà allontanarsi dalla zona interessata e gli addetti dovranno adottare, se del caso, i dispositivi di protezione individuale idonei alle attività.
- Utilizzo di indumenti ad alta visibilità (DPI da adottare)

2450) Interferenza nel periodo dal 485° g al 494° g dall'inizio dei lavori, per un totale di 10 giorni lavorativi. Fasi:

- **Distribuzione dell'impianto di rilevazione e allarme incendio**
- **Getto in calcestruzzo per completamento di solaio in acciaio-calcestruzzo**

Le lavorazioni su elencate sono eseguite rispettivamente dal 466° g al 605° g per 140 giorni lavorativi, e dal 485° g al 494° g per 10 giorni lavorativi.

Dette lavorazioni interferiscono fra loro per i seguenti periodi: dal 485° g al 494° g per 10 giorni lavorativi.

Coordinamento:

- La circolazione delle macchine operatrici deve avvenire utilizzando percorsi ben definiti e la velocità deve risultare ridotta a passo d'uomo.
- Il personale non strettamente necessario alle lavorazioni dovrà allontanarsi dalla zona interessata e gli addetti dovranno adottare, se del caso, i dispositivi di protezione individuale idonei alle attività.
- Utilizzo di indumenti ad alta visibilità (DPI da adottare)
- Delimitare e segnalare la zona d'intervento sottoposta a caduta di materiali dall'alto.
- Utilizzo di casco (DPI da adottare)

2451) Interferenza nel periodo dal 485° g al 494° g dall'inizio dei lavori, per un totale di 10 giorni lavorativi. Fasi:

- **Distribuzione dell'impianto di rilevazione e allarme incendio**

- Getto in calcestruzzo per completamento di solaio in acciaio-calcestruzzo

Le lavorazioni su elencate sono eseguite rispettivamente dal 455° g al 494° g per 40 giorni lavorativi, e dal 485° g al 494° g per 10 giorni lavorativi.

Dette lavorazioni interferiscono fra loro per i seguenti periodi: dal 485° g al 494° g per 10 giorni lavorativi.

Coordinamento:

- a) La circolazione delle macchine operatrici deve avvenire utilizzando percorsi ben definiti e la velocità deve risultare ridotta a passo d'uomo.
- b) Il personale non strettamente necessario alle lavorazioni dovrà allontanarsi dalla zona interessata e gli addetti dovranno adottare, se del caso, i dispositivi di protezione individuale idonei alle attività.
- c) Utilizzo di indumenti ad alta visibilità (DPI da adottare)
- d) Delimitare e segnalare la zona d'intervento sottoposta a caduta di materiali dall'alto.
- e) Utilizzo di casco (DPI da adottare)

2452) Interferenza nel periodo dal 485° g al 504° g dall'inizio dei lavori, per un totale di 20 giorni lavorativi. Fasi:

- Installazione pulsanti, prese e corpi illuminanti**
- Realizzazione della rete di distribuzione di impianto idrico-sanitario**

Le lavorazioni su elencate sono eseguite rispettivamente dal 485° g al 504° g per 20 giorni lavorativi, e dal 466° g al 605° g per 140 giorni lavorativi.

Dette lavorazioni interferiscono fra loro per i seguenti periodi: dal 485° g al 504° g per 20 giorni lavorativi.

Coordinamento:

- a) Il personale non strettamente necessario alle lavorazioni dovrà allontanarsi dalla zona interessata e gli addetti dovranno adottare, se del caso, i dispositivi di protezione individuale idonei alle attività.
- b) In prossimità della zona d'intervento è necessario allontanare preventivamente tutti i materiali facilmente infiammabili; qualora i suddetti materiali non possono essere allontanati è necessario proteggerli con teli protettivi.
- c) In prossimità della zona d'intervento deve essere tenuto a disposizione un estintore portatile.
- d) Delimitare e segnalare la zona di intervento a radiazioni non ionizzanti.

2453) Interferenza nel periodo dal 485° g al 504° g dall'inizio dei lavori, per un totale di 20 giorni lavorativi. Fasi:

- Installazione pulsanti, prese e corpi illuminanti**
- Realizzazione delle canalizzazioni**

Le lavorazioni su elencate sono eseguite rispettivamente dal 485° g al 504° g per 20 giorni lavorativi, e dal 466° g al 605° g per 140 giorni lavorativi.

Dette lavorazioni interferiscono fra loro per i seguenti periodi: dal 485° g al 504° g per 20 giorni lavorativi.

Coordinamento:

- a) Le attività interferenti saranno opportunamente distanziate spazialmente.
- b) Le attività interferenti saranno opportunamente distanziate temporalmente.

2454) Interferenza nel periodo dal 485° g al 504° g dall'inizio dei lavori, per un totale di 20 giorni lavorativi. Fasi:

- Installazione pulsanti, prese e corpi illuminanti**
- Realizzazione della rete idrica e degli attacchi per impianto antincendio**

Le lavorazioni su elencate sono eseguite rispettivamente dal 485° g al 504° g per 20 giorni lavorativi, e dal 466° g al 605° g per 140 giorni lavorativi.

Dette lavorazioni interferiscono fra loro per i seguenti periodi: dal 485° g al 504° g per 20 giorni lavorativi.

Coordinamento:

- a) Il personale non strettamente necessario alle lavorazioni dovrà allontanarsi dalla zona interessata e gli addetti dovranno adottare, se del caso, i dispositivi di protezione individuale idonei alle attività.
- b) In prossimità della zona d'intervento è necessario allontanare preventivamente tutti i materiali facilmente infiammabili; qualora i suddetti materiali non possono essere allontanati è necessario proteggerli con teli protettivi.
- c) In prossimità della zona d'intervento deve essere tenuto a disposizione un estintore portatile.
- d) Delimitare e segnalare la zona di intervento a radiazioni non ionizzanti.

2455) Interferenza nel periodo dal 485° g al 504° g dall'inizio dei lavori, per un totale di 20 giorni lavorativi. Fasi:

- Installazione pulsanti, prese e corpi illuminanti**
- Realizzazione della rete di distribuzione e terminali per impianto di climatizzazione (caldo e freddo)**

Le lavorazioni su elencate sono eseguite rispettivamente dal 485° g al 504° g per 20 giorni lavorativi, e dal 466° g al 605° g per 140 giorni lavorativi.

Dette lavorazioni interferiscono fra loro per i seguenti periodi: dal 485° g al 504° g per 20 giorni lavorativi.

Coordinamento:

- a) Il personale non strettamente necessario alle lavorazioni dovrà allontanarsi dalla zona interessata e gli addetti dovranno adottare, se del caso, i dispositivi di protezione individuale idonei alle attività.
- b) In prossimità della zona d'intervento è necessario allontanare preventivamente tutti i materiali facilmente infiammabili; qualora i suddetti materiali non possono essere allontanati è necessario proteggerli con teli protettivi.
- c) In prossimità della zona d'intervento deve essere tenuto a disposizione un estintore portatile.
- d) Delimitare e segnalare la zona di intervento a radiazioni non ionizzanti.

2456) Interferenza nel periodo dal 485° g al 494° g dall'inizio dei lavori, per un totale di 10 giorni lavorativi. Fasi:

- **Distribuzione impianto illuminazione normale e di emergenza**
- **Getto in calcestruzzo per completamento di solaio in acciaio-calcestruzzo**

Le lavorazioni su elencate sono eseguite rispettivamente dal 455° g al 494° g per 40 giorni lavorativi, e dal 485° g al 494° g per 10 giorni lavorativi.

Dette lavorazioni interferiscono fra loro per i seguenti periodi: dal 485° g al 494° g per 10 giorni lavorativi.

Coordinamento:

- a) La circolazione delle macchine operatrici deve avvenire utilizzando percorsi ben definiti e la velocità deve risultare ridotta a passo d'uomo.
- b) Il personale non strettamente necessario alle lavorazioni dovrà allontanarsi dalla zona interessata e gli addetti dovranno adottare, se del caso, i dispositivi di protezione individuale idonei alle attività.
- c) Utilizzo di indumenti ad alta visibilità (DPI da adottare)
- d) Delimitare e segnalare la zona d'intervento sottoposta a caduta di materiali dall'alto.
- e) Utilizzo di casco (DPI da adottare)

2457) Interferenza nel periodo dal 485° g al 504° g dall'inizio dei lavori, per un totale di 20 giorni lavorativi. Fasi:

- **Installazione pulsanti, prese e corpi illuminanti**
- **Distribuzione dell'impianto di rilevazione e allarme incendio**

Le lavorazioni su elencate sono eseguite rispettivamente dal 485° g al 504° g per 20 giorni lavorativi, e dal 466° g al 605° g per 140 giorni lavorativi.

Dette lavorazioni interferiscono fra loro per i seguenti periodi: dal 485° g al 504° g per 20 giorni lavorativi.

Coordinamento:

- a) Le attività interferenti saranno opportunamente distanziate spazialmente.
- b) Le attività interferenti saranno opportunamente distanziate temporalmente.

2458) Interferenza nel periodo dal 485° g al 504° g dall'inizio dei lavori, per un totale di 20 giorni lavorativi. Fasi:

- **Installazione pulsanti, prese e corpi illuminanti**
- **Distribuzione impianto FM**

Le lavorazioni su elencate sono eseguite rispettivamente dal 485° g al 504° g per 20 giorni lavorativi, e dal 466° g al 605° g per 140 giorni lavorativi.

Dette lavorazioni interferiscono fra loro per i seguenti periodi: dal 485° g al 504° g per 20 giorni lavorativi.

Coordinamento:

- a) Le attività interferenti saranno opportunamente distanziate spazialmente.
- b) Le attività interferenti saranno opportunamente distanziate temporalmente.

2459) Interferenza nel periodo dal 485° g al 504° g dall'inizio dei lavori, per un totale di 20 giorni lavorativi. Fasi:

- **Installazione pulsanti, prese e corpi illuminanti**
- **Distribuzione impianto illuminazione normale e di emergenza**

Le lavorazioni su elencate sono eseguite rispettivamente dal 485° g al 504° g per 20 giorni lavorativi, e dal 466° g al 605° g per 140 giorni lavorativi.

Dette lavorazioni interferiscono fra loro per i seguenti periodi: dal 485° g al 504° g per 20 giorni lavorativi.

Coordinamento:

- a) Le attività interferenti saranno opportunamente distanziate spazialmente.
- b) Le attività interferenti saranno opportunamente distanziate temporalmente.

2460) Interferenza nel periodo dal 485° g al 504° g dall'inizio dei lavori, per un totale di 20 giorni lavorativi. Fasi:

- **Installazione apparecchiature finali**
- **Distribuzione dell'impianto di rilevazione e allarme incendio**

Le lavorazioni su elencate sono eseguite rispettivamente dal 485° g al 504° g per 20 giorni lavorativi, e dal 466° g al 605° g per 140 giorni lavorativi.

Dette lavorazioni interferiscono fra loro per i seguenti periodi: dal 485° g al 504° g per 20 giorni lavorativi.

Coordinamento:

- a) Le attività interferenti saranno opportunamente distanziate spazialmente.
- b) Le attività interferenti saranno opportunamente distanziate temporalmente.

2461) Interferenza nel periodo dal 485° g al 504° g dall'inizio dei lavori, per un totale di 20 giorni lavorativi. Fasi:

- **Installazione apparecchiature finali**
- **Realizzazione di impianto antintrusione/videosorveglianza**

Le lavorazioni su elencate sono eseguite rispettivamente dal 485° g al 504° g per 20 giorni lavorativi, e dal 466° g al 605° g per 140 giorni lavorativi.

Dette lavorazioni interferiscono fra loro per i seguenti periodi: dal 485° g al 504° g per 20 giorni lavorativi.

Coordinamento:

- a) Le attività interferenti saranno opportunamente distanziate spazialmente.
- b) Le attività interferenti saranno opportunamente distanziate temporalmente.

2462) Interferenza nel periodo dal 485° g al 504° g dall'inizio dei lavori, per un totale di 20 giorni lavorativi. Fasi:

- **Installazione apparecchiature finali**
- **Distribuzione impianto FM**

Le lavorazioni su elencate sono eseguite rispettivamente dal 485° g al 504° g per 20 giorni lavorativi, e dal 466° g al 605° g per 140 giorni lavorativi.

Dette lavorazioni interferiscono fra loro per i seguenti periodi: dal 485° g al 504° g per 20 giorni lavorativi.

Coordinamento:

- a) Le attività interferenti saranno opportunamente distanziate spazialmente.
- b) Le attività interferenti saranno opportunamente distanziate temporalmente.

2463) Interferenza nel periodo dal 485° g al 504° g dall'inizio dei lavori, per un totale di 20 giorni lavorativi. Fasi:

- **Installazione apparecchiature finali**
- **Distribuzione impianto illuminazione normale e di emergenza**

Le lavorazioni su elencate sono eseguite rispettivamente dal 485° g al 504° g per 20 giorni lavorativi, e dal 466° g al 605° g per 140 giorni lavorativi.

Dette lavorazioni interferiscono fra loro per i seguenti periodi: dal 485° g al 504° g per 20 giorni lavorativi.

Coordinamento:

- a) Le attività interferenti saranno opportunamente distanziate spazialmente.
- b) Le attività interferenti saranno opportunamente distanziate temporalmente.

2464) Interferenza nel periodo dal 485° g al 494° g dall'inizio dei lavori, per un totale di 10 giorni lavorativi. Fasi:

- **Installazione apparecchiature finali**
- **Getto in calcestruzzo per completamento di solaio in acciaio-calcestruzzo**

Le lavorazioni su elencate sono eseguite rispettivamente dal 485° g al 504° g per 20 giorni lavorativi, e dal 485° g al 494° g per 10 giorni lavorativi.

Dette lavorazioni interferiscono fra loro per i seguenti periodi: dal 485° g al 494° g per 10 giorni lavorativi.

Coordinamento:

- a) La circolazione delle macchine operatrici deve avvenire utilizzando percorsi ben definiti e la velocità deve risultare ridotta a passo d'uomo.
- b) Il personale non strettamente necessario alle lavorazioni dovrà allontanarsi dalla zona interessata e gli addetti dovranno adottare, se del caso, i dispositivi di protezione individuale idonei alle attività.
- c) Utilizzo di indumenti ad alta visibilità (DPI da adottare)
- d) Delimitare e segnalare la zona d'intervento sottoposta a caduta di materiali dall'alto.
- e) Utilizzo di casco (DPI da adottare)

2465) Interferenza nel periodo dal 485° g al 504° g dall'inizio dei lavori, per un totale di 20 giorni lavorativi. Fasi:

- **Allacciamento apparecchiature finali e U.T.A.**
- **Realizzazione della rete di distribuzione di impianto idrico-sanitario**

Le lavorazioni su elencate sono eseguite rispettivamente dal 485° g al 504° g per 20 giorni lavorativi, e dal 466° g al 605° g per 140 giorni lavorativi.

Dette lavorazioni interferiscono fra loro per i seguenti periodi: dal 485° g al 504° g per 20 giorni lavorativi.

Coordinamento:

- a) La circolazione delle macchine operatrici deve avvenire utilizzando percorsi ben definiti e la velocità deve risultare ridotta a passo d'uomo.
- b) Il personale non strettamente necessario alle lavorazioni dovrà allontanarsi dalla zona interessata e gli addetti dovranno adottare, se del caso, i dispositivi di protezione individuale idonei alle attività.
- c) Utilizzo di indumenti ad alta visibilità (DPI da adottare)
- d) In prossimità della zona d'intervento è necessario allontanare preventivamente tutti i materiali facilmente infiammabili; qualora i suddetti materiali non possono essere allontanati è necessario proteggerli con teli protettivi.
- e) In prossimità della zona d'intervento deve essere tenuto a disposizione un estintore portatile.
- f) Delimitare e segnalare la zona di intervento a radiazioni non ionizzanti.

2466) Interferenza nel periodo dal 485° g al 504° g dall'inizio dei lavori, per un totale di 20 giorni lavorativi. Fasi:

- **Allacciamento apparecchiature finali e U.T.A.**
- **Realizzazione delle canalizzazioni**

Le lavorazioni su elencate sono eseguite rispettivamente dal 485° g al 504° g per 20 giorni lavorativi, e dal 466° g al 605° g per 140 giorni lavorativi.

Dette lavorazioni interferiscono fra loro per i seguenti periodi: dal 485° g al 504° g per 20 giorni lavorativi.

Coordinamento:

- a) La circolazione delle macchine operatrici deve avvenire utilizzando percorsi ben definiti e la velocità deve risultare ridotta a passo d'uomo.
- b) Il personale non strettamente necessario alle lavorazioni dovrà allontanarsi dalla zona interessata e gli addetti dovranno adottare, se del caso, i dispositivi di protezione individuale idonei alle attività.

c) Utilizzo di indumenti ad alta visibilità (DPI da adottare)

2467) Interferenza nel periodo dal 485° g al 504° g dall'inizio dei lavori, per un totale di 20 giorni lavorativi. Fasi:

- **Installazione apparecchiature finali**
- **Distribuzione di impianto rete dati, BMS e domotica**

Le lavorazioni su elencate sono eseguite rispettivamente dal 485° g al 504° g per 20 giorni lavorativi, e dal 466° g al 605° g per 140 giorni lavorativi.

Dette lavorazioni interferiscono fra loro per i seguenti periodi: dal 485° g al 504° g per 20 giorni lavorativi.

Coordinamento:

- a) Le attività interferenti saranno opportunamente distanziate spazialmente.
- b) Le attività interferenti saranno opportunamente distanziate temporalmente.

2468) Interferenza nel periodo dal 485° g al 504° g dall'inizio dei lavori, per un totale di 20 giorni lavorativi. Fasi:

- **Allacciamento apparecchiature finali e U.T.A.**
- **Distribuzione impianto illuminazione normale e di emergenza**

Le lavorazioni su elencate sono eseguite rispettivamente dal 485° g al 504° g per 20 giorni lavorativi, e dal 466° g al 605° g per 140 giorni lavorativi.

Dette lavorazioni interferiscono fra loro per i seguenti periodi: dal 485° g al 504° g per 20 giorni lavorativi.

Coordinamento:

- a) La circolazione delle macchine operatrici deve avvenire utilizzando percorsi ben definiti e la velocità deve risultare ridotta a passo d'uomo.
- b) Il personale non strettamente necessario alle lavorazioni dovrà allontanarsi dalla zona interessata e gli addetti dovranno adottare, se del caso, i dispositivi di protezione individuale idonei alle attività.
- c) Utilizzo di indumenti ad alta visibilità (DPI da adottare)

2469) Interferenza nel periodo dal 485° g al 504° g dall'inizio dei lavori, per un totale di 20 giorni lavorativi. Fasi:

- **Installazione apparecchiature finali**
- **Realizzazione della rete idrica e degli attacchi per impianto antincendio**

Le lavorazioni su elencate sono eseguite rispettivamente dal 485° g al 504° g per 20 giorni lavorativi, e dal 466° g al 605° g per 140 giorni lavorativi.

Dette lavorazioni interferiscono fra loro per i seguenti periodi: dal 485° g al 504° g per 20 giorni lavorativi.

Coordinamento:

- a) Il personale non strettamente necessario alle lavorazioni dovrà allontanarsi dalla zona interessata e gli addetti dovranno adottare, se del caso, i dispositivi di protezione individuale idonei alle attività.
- b) In prossimità della zona d'intervento è necessario allontanare preventivamente tutti i materiali facilmente infiammabili; qualora i suddetti materiali non possono essere allontanati è necessario proteggerli con teli protettivi.
- c) In prossimità della zona d'intervento deve essere tenuto a disposizione un estintore portatile.
- d) Delimitare e segnalare la zona di intervento a radiazioni non ionizzanti.

2470) Interferenza nel periodo dal 485° g al 504° g dall'inizio dei lavori, per un totale di 20 giorni lavorativi. Fasi:

- **Allacciamento apparecchiature finali e U.T.A.**
- **Realizzazione di impianto antintrusione/videosorveglianza**

Le lavorazioni su elencate sono eseguite rispettivamente dal 485° g al 504° g per 20 giorni lavorativi, e dal 466° g al 605° g per 140 giorni lavorativi.

Dette lavorazioni interferiscono fra loro per i seguenti periodi: dal 485° g al 504° g per 20 giorni lavorativi.

Coordinamento:

- a) La circolazione delle macchine operatrici deve avvenire utilizzando percorsi ben definiti e la velocità deve risultare ridotta a passo d'uomo.
- b) Il personale non strettamente necessario alle lavorazioni dovrà allontanarsi dalla zona interessata e gli addetti dovranno adottare, se del caso, i dispositivi di protezione individuale idonei alle attività.
- c) Utilizzo di indumenti ad alta visibilità (DPI da adottare)

2471) Interferenza nel periodo dal 485° g al 504° g dall'inizio dei lavori, per un totale di 20 giorni lavorativi. Fasi:

- **Allacciamento apparecchiature finali e U.T.A.**
- **Distribuzione dell'impianto di rilevazione e allarme incendio**

Le lavorazioni su elencate sono eseguite rispettivamente dal 485° g al 504° g per 20 giorni lavorativi, e dal 466° g al 605° g per 140 giorni lavorativi.

Dette lavorazioni interferiscono fra loro per i seguenti periodi: dal 485° g al 504° g per 20 giorni lavorativi.

Coordinamento:

- a) La circolazione delle macchine operatrici deve avvenire utilizzando percorsi ben definiti e la velocità deve risultare ridotta a passo d'uomo.
- b) Il personale non strettamente necessario alle lavorazioni dovrà allontanarsi dalla zona interessata e gli addetti dovranno adottare, se del caso, i dispositivi di protezione individuale idonei alle attività.
- c) Utilizzo di indumenti ad alta visibilità (DPI da adottare)

2472) Interferenza nel periodo dal 485° g al 504° g dall'inizio dei lavori, per un totale di 20 giorni lavorativi. Fasi:

- **Installazione apparecchiature finali**
- **Realizzazione della rete di distribuzione di impianto idrico-sanitario**

Le lavorazioni su elencate sono eseguite rispettivamente dal 485° g al 504° g per 20 giorni lavorativi, e dal 466° g al 605° g per 140 giorni lavorativi.

Dette lavorazioni interferiscono fra loro per i seguenti periodi: dal 485° g al 504° g per 20 giorni lavorativi.

Coordinamento:

- Il personale non strettamente necessario alle lavorazioni dovrà allontanarsi dalla zona interessata e gli addetti dovranno adottare, se del caso, i dispositivi di protezione individuale idonei alle attività.
- In prossimità della zona d'intervento è necessario allontanare preventivamente tutti i materiali facilmente infiammabili; qualora i suddetti materiali non possono essere allontanati è necessario proteggerli con teli protettivi.
- In prossimità della zona d'intervento deve essere tenuto a disposizione un estintore portatile.
- Delimitare e segnalare la zona di intervento a radiazioni non ionizzanti.

2473) Interferenza nel periodo dal 485° g al 504° g dall'inizio dei lavori, per un totale di 20 giorni lavorativi. Fasi:

- **Installazione apparecchiature finali**
- **Realizzazione delle canalizzazioni**

Le lavorazioni su elencate sono eseguite rispettivamente dal 485° g al 504° g per 20 giorni lavorativi, e dal 466° g al 605° g per 140 giorni lavorativi.

Dette lavorazioni interferiscono fra loro per i seguenti periodi: dal 485° g al 504° g per 20 giorni lavorativi.

Coordinamento:

- Le attività interferenti saranno opportunamente distanziate spazialmente.
- Le attività interferenti saranno opportunamente distanziate temporalmente.

2474) Interferenza nel periodo dal 485° g al 504° g dall'inizio dei lavori, per un totale di 20 giorni lavorativi. Fasi:

- **Installazione apparecchiature finali**
- **Realizzazione della rete di distribuzione e terminali per impianto di climatizzazione (caldo e freddo)**

Le lavorazioni su elencate sono eseguite rispettivamente dal 485° g al 504° g per 20 giorni lavorativi, e dal 466° g al 605° g per 140 giorni lavorativi.

Dette lavorazioni interferiscono fra loro per i seguenti periodi: dal 485° g al 504° g per 20 giorni lavorativi.

Coordinamento:

- Il personale non strettamente necessario alle lavorazioni dovrà allontanarsi dalla zona interessata e gli addetti dovranno adottare, se del caso, i dispositivi di protezione individuale idonei alle attività.
- In prossimità della zona d'intervento è necessario allontanare preventivamente tutti i materiali facilmente infiammabili; qualora i suddetti materiali non possono essere allontanati è necessario proteggerli con teli protettivi.
- In prossimità della zona d'intervento deve essere tenuto a disposizione un estintore portatile.
- Delimitare e segnalare la zona di intervento a radiazioni non ionizzanti.

2475) Interferenza nel periodo dal 485° g al 504° g dall'inizio dei lavori, per un totale di 20 giorni lavorativi. Fasi:

- **Allacciamento apparecchiature finali e U.T.A.**
- **Distribuzione impianto FM**

Le lavorazioni su elencate sono eseguite rispettivamente dal 485° g al 504° g per 20 giorni lavorativi, e dal 466° g al 605° g per 140 giorni lavorativi.

Dette lavorazioni interferiscono fra loro per i seguenti periodi: dal 485° g al 504° g per 20 giorni lavorativi.

Coordinamento:

- La circolazione delle macchine operatrici deve avvenire utilizzando percorsi ben definiti e la velocità deve risultare ridotta a passo d'uomo.
- Il personale non strettamente necessario alle lavorazioni dovrà allontanarsi dalla zona interessata e gli addetti dovranno adottare, se del caso, i dispositivi di protezione individuale idonei alle attività.
- Utilizzo di indumenti ad alta visibilità (DPI da adottare)

2476) Interferenza nel periodo dal 485° g al 494° g dall'inizio dei lavori, per un totale di 10 giorni lavorativi. Fasi:

- **Installazione apparecchiature finali**
- **Montaggio di gradonata interna in acciaio**

Le lavorazioni su elencate sono eseguite rispettivamente dal 485° g al 504° g per 20 giorni lavorativi, e dal 465° g al 494° g per 30 giorni lavorativi.

Dette lavorazioni interferiscono fra loro per i seguenti periodi: dal 485° g al 494° g per 10 giorni lavorativi.

Coordinamento:

- La circolazione delle macchine operatrici deve avvenire utilizzando percorsi ben definiti e la velocità deve risultare ridotta a passo d'uomo.
- Il personale non strettamente necessario alle lavorazioni dovrà allontanarsi dalla zona interessata e gli addetti dovranno adottare, se del caso, i dispositivi di protezione individuale idonei alle attività.
- Utilizzo di indumenti ad alta visibilità (DPI da adottare)
- Le operazioni di sollevamento e/o di trasporto di carichi devono avvenire evitando il passaggio dei carichi sospesi al di sopra di postazioni di lavoro.
- L'area sottostante la traiettoria di passaggio dei carichi deve essere opportunamente delimitata.

f) Utilizzo di casco (DPI da adottare)

2477) Interferenza nel periodo dal 485° g al 494° g dall'inizio dei lavori, per un totale di 10 giorni lavorativi. Fasi:

- **Montaggio di serramenti interni**
- **Montaggio di gradonata interna in acciaio**

Le lavorazioni su elencate sono eseguite rispettivamente dal 485° g al 499° g per 15 giorni lavorativi, e dal 465° g al 494° g per 30 giorni lavorativi.

Dette lavorazioni interferiscono fra loro per i seguenti periodi: dal 485° g al 494° g per 10 giorni lavorativi.

Coordinamento:

- a) Le operazioni di sollevamento e/o di trasporto di carichi devono avvenire evitando il passaggio dei carichi sospesi al di sopra di postazioni di lavoro.
- b) L'area sottostante la traiettoria di passaggio dei carichi deve essere opportunamente delimitata.
- c) La circolazione delle macchine operatrici deve avvenire utilizzando percorsi ben definiti e la velocità deve risultare ridotta a passo d'uomo.
- d) Il personale non strettamente necessario alle lavorazioni dovrà allontanarsi dalla zona interessata e gli addetti dovranno adottare, se del caso, i dispositivi di protezione individuale idonei alle attività.
- e) Utilizzo di indumenti ad alta visibilità (DPI da adottare)
- f) Utilizzo di casco (DPI da adottare)

2478) Interferenza nel periodo dal 485° g al 499° g dall'inizio dei lavori, per un totale di 15 giorni lavorativi. Fasi:

- **Montaggio di serramenti interni**
- **Realizzazione di impianto antintrusione/videosorveglianza**

Le lavorazioni su elencate sono eseguite rispettivamente dal 485° g al 499° g per 15 giorni lavorativi, e dal 466° g al 605° g per 140 giorni lavorativi.

Dette lavorazioni interferiscono fra loro per i seguenti periodi: dal 485° g al 499° g per 15 giorni lavorativi.

Coordinamento:

- a) Le operazioni di sollevamento e/o di trasporto di carichi devono avvenire evitando il passaggio dei carichi sospesi al di sopra di postazioni di lavoro.
- b) L'area sottostante la traiettoria di passaggio dei carichi deve essere opportunamente delimitata.

2479) Interferenza nel periodo dal 485° g al 493° g dall'inizio dei lavori, per un totale di 9 giorni lavorativi. Fasi:

- **Posa di rivestimenti interni in ceramica**
- **Getto in calcestruzzo per completamento di solaio in acciaio-calcestruzzo**

Le lavorazioni su elencate sono eseguite rispettivamente dal 479° g al 493° g per 15 giorni lavorativi, e dal 485° g al 494° g per 10 giorni lavorativi.

Dette lavorazioni interferiscono fra loro per i seguenti periodi: dal 485° g al 493° g per 9 giorni lavorativi.

Coordinamento:

- a) Le operazioni di sollevamento e/o di trasporto di carichi devono avvenire evitando il passaggio dei carichi sospesi al di sopra di postazioni di lavoro.
- b) L'area sottostante la traiettoria di passaggio dei carichi deve essere opportunamente delimitata.
- c) La circolazione delle macchine operatrici deve avvenire utilizzando percorsi ben definiti e la velocità deve risultare ridotta a passo d'uomo.
- d) Il personale non strettamente necessario alle lavorazioni dovrà allontanarsi dalla zona interessata e gli addetti dovranno adottare, se del caso, i dispositivi di protezione individuale idonei alle attività.
- e) Utilizzo di indumenti ad alta visibilità (DPI da adottare)
- f) Delimitare e segnalare la zona d'intervento sottoposta a caduta di materiali dall'alto.
- g) Utilizzo di casco (DPI da adottare)

2480) Interferenza nel periodo dal 485° g al 494° g dall'inizio dei lavori, per un totale di 10 giorni lavorativi. Fasi:

- **Realizzazione della rete di distribuzione e terminali per impianto di climatizzazione (caldo e freddo)**
- **Getto in calcestruzzo per completamento di solaio in acciaio-calcestruzzo**

Le lavorazioni su elencate sono eseguite rispettivamente dal 455° g al 494° g per 40 giorni lavorativi, e dal 485° g al 494° g per 10 giorni lavorativi.

Dette lavorazioni interferiscono fra loro per i seguenti periodi: dal 485° g al 494° g per 10 giorni lavorativi.

Coordinamento:

- a) Il personale non strettamente necessario alle lavorazioni dovrà allontanarsi dalla zona interessata e gli addetti dovranno adottare, se del caso, i dispositivi di protezione individuale idonei alle attività.
- b) In prossimità della zona d'intervento è necessario allontanare preventivamente tutti i materiali facilmente infiammabili; qualora i suddetti materiali non possono essere allontanati è necessario proteggerli con teli protettivi.
- c) In prossimità della zona d'intervento deve essere tenuto a disposizione un estintore portatile.
- d) Delimitare e segnalare la zona di intervento a radiazioni non ionizzanti.
- e) La circolazione delle macchine operatrici deve avvenire utilizzando percorsi ben definiti e la velocità deve risultare ridotta a passo d'uomo.
- f) Utilizzo di indumenti ad alta visibilità (DPI da adottare)
- g) Delimitare e segnalare la zona d'intervento sottoposta a caduta di materiali dall'alto.
- h) Utilizzo di casco (DPI da adottare)

2481) Interferenza nel periodo dal 485° g al 494° g dall'inizio dei lavori, per un totale di 10 giorni lavorativi. Fasi:

- **Realizzazione della rete idrica e degli attacchi per impianto antincendio**
- **Getto in calcestruzzo per completamento di solaio in acciaio-calcestruzzo**

Le lavorazioni su elencate sono eseguite rispettivamente dal 455° g al 494° g per 40 giorni lavorativi, e dal 485° g al 494° g per 10 giorni lavorativi.

Dette lavorazioni interferiscono fra loro per i seguenti periodi: dal 485° g al 494° g per 10 giorni lavorativi.

Coordinamento:

- Il personale non strettamente necessario alle lavorazioni dovrà allontanarsi dalla zona interessata e gli addetti dovranno adottare, se del caso, i dispositivi di protezione individuale idonei alle attività.
- In prossimità della zona d'intervento è necessario allontanare preventivamente tutti i materiali facilmente infiammabili; qualora i suddetti materiali non possono essere allontanati è necessario proteggerli con teli protettivi.
- In prossimità della zona d'intervento deve essere tenuto a disposizione un estintore portatile.
- Delimitare e segnalare la zona di intervento a radiazioni non ionizzanti.
- La circolazione delle macchine operatrici deve avvenire utilizzando percorsi ben definiti e la velocità deve risultare ridotta a passo d'uomo.
- Utilizzo di indumenti ad alta visibilità (DPI da adottare)
- Delimitare e segnalare la zona d'intervento sottoposta a caduta di materiali dall'alto.
- Utilizzo di casco (DPI da adottare)

2482) Interferenza nel periodo dal 485° g al 494° g dall'inizio dei lavori, per un totale di 10 giorni lavorativi. Fasi:

- **Montaggio di serramenti interni**
- **Getto in calcestruzzo per completamento di solaio in acciaio-calcestruzzo**

Le lavorazioni su elencate sono eseguite rispettivamente dal 485° g al 499° g per 15 giorni lavorativi, e dal 485° g al 494° g per 10 giorni lavorativi.

Dette lavorazioni interferiscono fra loro per i seguenti periodi: dal 485° g al 494° g per 10 giorni lavorativi.

Coordinamento:

- Le operazioni di sollevamento e/o di trasporto di carichi devono avvenire evitando il passaggio dei carichi sospesi al di sopra di postazioni di lavoro.
- L'area sottostante la traiettoria di passaggio dei carichi deve essere opportunamente delimitata.
- La circolazione delle macchine operatrici deve avvenire utilizzando percorsi ben definiti e la velocità deve risultare ridotta a passo d'uomo.
- Il personale non strettamente necessario alle lavorazioni dovrà allontanarsi dalla zona interessata e gli addetti dovranno adottare, se del caso, i dispositivi di protezione individuale idonei alle attività.
- Utilizzo di indumenti ad alta visibilità (DPI da adottare)
- Delimitare e segnalare la zona d'intervento sottoposta a caduta di materiali dall'alto.
- Utilizzo di casco (DPI da adottare)

2483) Interferenza nel periodo dal 485° g al 494° g dall'inizio dei lavori, per un totale di 10 giorni lavorativi. Fasi:

- **Realizzazione delle canalizzazioni**
- **Installazione apparecchiature finali**

Le lavorazioni su elencate sono eseguite rispettivamente dal 455° g al 494° g per 40 giorni lavorativi, e dal 485° g al 504° g per 20 giorni lavorativi.

Dette lavorazioni interferiscono fra loro per i seguenti periodi: dal 485° g al 494° g per 10 giorni lavorativi.

Coordinamento:

- Le attività interferenti saranno opportunamente distanziate spazialmente.
- Le attività interferenti saranno opportunamente distanziate temporalmente.
- Le operazioni di sollevamento e/o di trasporto di carichi devono avvenire evitando il passaggio dei carichi sospesi al di sopra di postazioni di lavoro.
- La circolazione delle macchine operatrici deve avvenire utilizzando percorsi ben definiti e la velocità deve risultare ridotta a passo d'uomo.

2484) Interferenza nel periodo dal 485° g al 494° g dall'inizio dei lavori, per un totale di 10 giorni lavorativi. Fasi:

- **Distribuzione impianto illuminazione normale e di emergenza**
- **Installazione pulsanti, prese e corpi illuminanti**

Le lavorazioni su elencate sono eseguite rispettivamente dal 455° g al 494° g per 40 giorni lavorativi, e dal 485° g al 504° g per 20 giorni lavorativi.

Dette lavorazioni interferiscono fra loro per i seguenti periodi: dal 485° g al 494° g per 10 giorni lavorativi.

Coordinamento:

- Le attività interferenti saranno opportunamente distanziate spazialmente.
- Le attività interferenti saranno opportunamente distanziate temporalmente.
- Le operazioni di sollevamento e/o di trasporto di carichi devono avvenire evitando il passaggio dei carichi sospesi al di sopra di postazioni di lavoro.
- La circolazione delle macchine operatrici deve avvenire utilizzando percorsi ben definiti e la velocità deve risultare ridotta a passo d'uomo.

2485) Interferenza nel periodo dal 485° g al 494° g dall'inizio dei lavori, per un totale di 10 giorni lavorativi. Fasi:

- **Distribuzione impianto illuminazione normale e di emergenza**
- **Installazione apparecchiature finali**

Le lavorazioni su elencate sono eseguite rispettivamente dal 455° g al 494° g per 40 giorni lavorativi, e dal 485° g al 504° g per 20

giorni lavorativi.

Dette lavorazioni interferiscono fra loro per i seguenti periodi: dal 485° g al 494° g per 10 giorni lavorativi.

Coordinamento:

- a) Le attività interferenti saranno opportunamente distanziate spazialmente.
- b) Le attività interferenti saranno opportunamente distanziate temporalmente.
- c) Le operazioni di sollevamento e/o di trasporto di carichi devono avvenire evitando il passaggio dei carichi sospesi al di sopra di postazioni di lavoro.
- d) La circolazione delle macchine operatrici deve avvenire utilizzando percorsi ben definiti e la velocità deve risultare ridotta a passo d'uomo.

2486) Interferenza nel periodo dal 485° g al 493° g dall'inizio dei lavori, per un totale di 9 giorni lavorativi. Fasi:

- **Tinteggiatura di superfici interne**
- **Getto in calcestruzzo per completamento di solaio in acciaio-calcestruzzo**

Le lavorazioni su elencate sono eseguite rispettivamente dal 474° g al 493° g per 20 giorni lavorativi, e dal 485° g al 494° g per 10 giorni lavorativi.

Dette lavorazioni interferiscono fra loro per i seguenti periodi: dal 485° g al 493° g per 9 giorni lavorativi.

Coordinamento:

- a) Le operazioni di sollevamento e/o di trasporto di carichi devono avvenire evitando il passaggio dei carichi sospesi al di sopra di postazioni di lavoro.
- b) L'area sottostante la traiettoria di passaggio dei carichi deve essere opportunamente delimitata.
- c) La circolazione delle macchine operatrici deve avvenire utilizzando percorsi ben definiti e la velocità deve risultare ridotta a passo d'uomo.
- d) Il personale non strettamente necessario alle lavorazioni dovrà allontanarsi dalla zona interessata e gli addetti dovranno adottare, se del caso, i dispositivi di protezione individuale idonei alle attività.
- e) Utilizzo di indumenti ad alta visibilità (DPI da adottare)
- f) Delimitare e segnalare la zona d'intervento sottoposta a caduta di materiali dall'alto.
- g) Utilizzo di casco (DPI da adottare)

2487) Interferenza nel periodo dal 485° g al 494° g dall'inizio dei lavori, per un totale di 10 giorni lavorativi. Fasi:

- **Distribuzione impianto FM**
- **Installazione apparecchiature finali**

Le lavorazioni su elencate sono eseguite rispettivamente dal 455° g al 494° g per 40 giorni lavorativi, e dal 485° g al 504° g per 20 giorni lavorativi.

Dette lavorazioni interferiscono fra loro per i seguenti periodi: dal 485° g al 494° g per 10 giorni lavorativi.

Coordinamento:

- a) Le attività interferenti saranno opportunamente distanziate spazialmente.
- b) Le attività interferenti saranno opportunamente distanziate temporalmente.
- c) Le operazioni di sollevamento e/o di trasporto di carichi devono avvenire evitando il passaggio dei carichi sospesi al di sopra di postazioni di lavoro.
- d) La circolazione delle macchine operatrici deve avvenire utilizzando percorsi ben definiti e la velocità deve risultare ridotta a passo d'uomo.

2488) Interferenza nel periodo dal 485° g al 494° g dall'inizio dei lavori, per un totale di 10 giorni lavorativi. Fasi:

- **Distribuzione impianto FM**
- **Installazione apparecchiature finali**

Le lavorazioni su elencate sono eseguite rispettivamente dal 455° g al 494° g per 40 giorni lavorativi, e dal 485° g al 504° g per 20 giorni lavorativi.

Dette lavorazioni interferiscono fra loro per i seguenti periodi: dal 485° g al 494° g per 10 giorni lavorativi.

Coordinamento:

- a) Le attività interferenti saranno opportunamente distanziate spazialmente.
- b) Le attività interferenti saranno opportunamente distanziate temporalmente.
- c) Le operazioni di sollevamento e/o di trasporto di carichi devono avvenire evitando il passaggio dei carichi sospesi al di sopra di postazioni di lavoro.
- d) La circolazione delle macchine operatrici deve avvenire utilizzando percorsi ben definiti e la velocità deve risultare ridotta a passo d'uomo.

2489) Interferenza nel periodo dal 486° g al 605° g dall'inizio dei lavori, per un totale di 120 giorni lavorativi. Fasi:

- **Tinteggiatura di superfici interne**
- **Realizzazione delle canalizzazioni**

Le lavorazioni su elencate sono eseguite rispettivamente dal 486° g al 615° g per 130 giorni lavorativi, e dal 466° g al 605° g per 140 giorni lavorativi.

Dette lavorazioni interferiscono fra loro per i seguenti periodi: dal 486° g al 605° g per 120 giorni lavorativi.

Coordinamento:

- a) L'area sottostante la zona operativa del cestello deve essere opportunamente delimitata.
- b) Le operazioni di sollevamento e/o di trasporto di carichi devono avvenire evitando il passaggio dei carichi sospesi al di sopra di postazioni di lavoro.
- c) L'area sottostante la traiettoria di passaggio dei carichi deve essere opportunamente delimitata.
- d) La circolazione delle macchine operatrici deve avvenire utilizzando percorsi ben definiti e la velocità deve risultare ridotta a passo d'uomo.
- e) Il personale non strettamente necessario alle lavorazioni dovrà allontanarsi dalla zona interessata e gli addetti dovranno adottare, se del caso, i

- dispositivi di protezione individuale idonei alle attività.
- f) Utilizzo di casco (DPI da adottare)
- g) Utilizzo di indumenti ad alta visibilità (DPI da adottare)

2490) Interferenza nel periodo dal 486° g al 544° g dall'inizio dei lavori, per un totale di 59 giorni lavorativi. Fasi:

- **Tinteggiatura di superfici interne**
- **Rimozione di copertura bituminosa contenente amianto**

Le lavorazioni su elencate sono eseguite rispettivamente dal 486° g al 615° g per 130 giorni lavorativi, e dal 365° g al 544° g per 180 giorni lavorativi.

Dette lavorazioni interferiscono fra loro per i seguenti periodi: dal 486° g al 544° g per 59 giorni lavorativi.

Coordinamento:

- a) Le operazioni di sollevamento e/o di trasporto di carichi devono avvenire evitando il passaggio dei carichi sospesi al di sopra di postazioni di lavoro.
- b) L'area sottostante la traiettoria di passaggio dei carichi deve essere opportunamente delimitata.
- c) La circolazione delle macchine operatrici deve avvenire utilizzando percorsi ben definiti e la velocità deve risultare ridotta a passo d'uomo.
- d) Il personale non strettamente necessario alle lavorazioni dovrà allontanarsi dalla zona interessata e gli addetti dovranno adottare, se del caso, i dispositivi di protezione individuale idonei alle attività.
- e) Utilizzo di casco (DPI da adottare)
- f) Utilizzo di indumenti ad alta visibilità (DPI da adottare)
- g) L'area sottostante la zona operativa del cestello deve essere opportunamente delimitata.
- h) Durante il trasporto di materiale sfuso ad elevata polverosità è necessario provvedere ad inumidire i materiali stessi per limitare la formazione di polveri.
- i) Utilizzo di maschera antipolvere (DPI da adottare)

2491) Interferenza nel periodo dal 486° g al 493° g dall'inizio dei lavori, per un totale di 8 giorni lavorativi. Fasi:

- **Tinteggiatura di superfici interne**
- **Tinteggiatura di superfici interne**

Le lavorazioni su elencate sono eseguite rispettivamente dal 474° g al 493° g per 20 giorni lavorativi, e dal 486° g al 615° g per 130 giorni lavorativi.

Dette lavorazioni interferiscono fra loro per i seguenti periodi: dal 486° g al 493° g per 8 giorni lavorativi.

Coordinamento:

- a) Le operazioni di sollevamento e/o di trasporto di carichi devono avvenire evitando il passaggio dei carichi sospesi al di sopra di postazioni di lavoro.
- b) L'area sottostante la traiettoria di passaggio dei carichi deve essere opportunamente delimitata.
- c) La circolazione delle macchine operatrici deve avvenire utilizzando percorsi ben definiti e la velocità deve risultare ridotta a passo d'uomo.
- d) Il personale non strettamente necessario alle lavorazioni dovrà allontanarsi dalla zona interessata e gli addetti dovranno adottare, se del caso, i dispositivi di protezione individuale idonei alle attività.
- e) Utilizzo di casco (DPI da adottare)
- f) Utilizzo di indumenti ad alta visibilità (DPI da adottare)
- g) L'area sottostante la zona operativa del cestello deve essere opportunamente delimitata.

2492) Interferenza nel periodo dal 486° g al 605° g dall'inizio dei lavori, per un totale di 120 giorni lavorativi. Fasi:

- **Tinteggiatura di superfici interne**
- **Distribuzione impianto illuminazione normale e di emergenza**

Le lavorazioni su elencate sono eseguite rispettivamente dal 486° g al 615° g per 130 giorni lavorativi, e dal 466° g al 605° g per 140 giorni lavorativi.

Dette lavorazioni interferiscono fra loro per i seguenti periodi: dal 486° g al 605° g per 120 giorni lavorativi.

Coordinamento:

- a) L'area sottostante la zona operativa del cestello deve essere opportunamente delimitata.
- b) Le operazioni di sollevamento e/o di trasporto di carichi devono avvenire evitando il passaggio dei carichi sospesi al di sopra di postazioni di lavoro.
- c) L'area sottostante la traiettoria di passaggio dei carichi deve essere opportunamente delimitata.
- d) La circolazione delle macchine operatrici deve avvenire utilizzando percorsi ben definiti e la velocità deve risultare ridotta a passo d'uomo.
- e) Il personale non strettamente necessario alle lavorazioni dovrà allontanarsi dalla zona interessata e gli addetti dovranno adottare, se del caso, i dispositivi di protezione individuale idonei alle attività.
- f) Utilizzo di casco (DPI da adottare)
- g) Utilizzo di indumenti ad alta visibilità (DPI da adottare)

2493) Interferenza nel periodo dal 486° g al 605° g dall'inizio dei lavori, per un totale di 120 giorni lavorativi. Fasi:

- **Tinteggiatura di superfici interne**
- **Distribuzione impianto FM**

Le lavorazioni su elencate sono eseguite rispettivamente dal 486° g al 615° g per 130 giorni lavorativi, e dal 466° g al 605° g per 140 giorni lavorativi.

Dette lavorazioni interferiscono fra loro per i seguenti periodi: dal 486° g al 605° g per 120 giorni lavorativi.

Coordinamento:

- a) L'area sottostante la zona operativa del cestello deve essere opportunamente delimitata.

- b) Le operazioni di sollevamento e/o di trasporto di carichi devono avvenire evitando il passaggio dei carichi sospesi al di sopra di postazioni di lavoro.
- c) L'area sottostante la traiettoria di passaggio dei carichi deve essere opportunamente delimitata.
- d) La circolazione delle macchine operatrici deve avvenire utilizzando percorsi ben definiti e la velocità deve risultare ridotta a passo d'uomo.
- e) Il personale non strettamente necessario alle lavorazioni dovrà allontanarsi dalla zona interessata e gli addetti dovranno adottare, se del caso, i dispositivi di protezione individuale idonei alle attività.
- f) Utilizzo di casco (DPI da adottare)
- g) Utilizzo di indumenti ad alta visibilità (DPI da adottare)

2494) Interferenza nel periodo dal 486° g al 504° g dall'inizio dei lavori, per un totale di 19 giorni lavorativi. Fasi:

- **Installazione apparecchiature finali**
- **Tinteggiatura di superfici interne**

Le lavorazioni su elencate sono eseguite rispettivamente dal 485° g al 504° g per 20 giorni lavorativi, e dal 486° g al 615° g per 130 giorni lavorativi.

Dette lavorazioni interferiscono fra loro per i seguenti periodi: dal 486° g al 504° g per 19 giorni lavorativi.

Coordinamento:

- a) Le operazioni di sollevamento e/o di trasporto di carichi devono avvenire evitando il passaggio dei carichi sospesi al di sopra di postazioni di lavoro.
- b) L'area sottostante la traiettoria di passaggio dei carichi deve essere opportunamente delimitata.
- c) La circolazione delle macchine operatrici deve avvenire utilizzando percorsi ben definiti e la velocità deve risultare ridotta a passo d'uomo.
- d) Il personale non strettamente necessario alle lavorazioni dovrà allontanarsi dalla zona interessata e gli addetti dovranno adottare, se del caso, i dispositivi di protezione individuale idonei alle attività.
- e) Utilizzo di casco (DPI da adottare)
- f) Utilizzo di indumenti ad alta visibilità (DPI da adottare)
- g) L'area sottostante la zona operativa del cestello deve essere opportunamente delimitata.

2495) Interferenza nel periodo dal 486° g al 493° g dall'inizio dei lavori, per un totale di 8 giorni lavorativi. Fasi:

- **Posa di rivestimenti interni in ceramica**
- **Tinteggiatura di superfici interne**

Le lavorazioni su elencate sono eseguite rispettivamente dal 479° g al 493° g per 15 giorni lavorativi, e dal 486° g al 615° g per 130 giorni lavorativi.

Dette lavorazioni interferiscono fra loro per i seguenti periodi: dal 486° g al 493° g per 8 giorni lavorativi.

Coordinamento:

- a) Le operazioni di sollevamento e/o di trasporto di carichi devono avvenire evitando il passaggio dei carichi sospesi al di sopra di postazioni di lavoro.
- b) L'area sottostante la traiettoria di passaggio dei carichi deve essere opportunamente delimitata.
- c) La circolazione delle macchine operatrici deve avvenire utilizzando percorsi ben definiti e la velocità deve risultare ridotta a passo d'uomo.
- d) Il personale non strettamente necessario alle lavorazioni dovrà allontanarsi dalla zona interessata e gli addetti dovranno adottare, se del caso, i dispositivi di protezione individuale idonei alle attività.
- e) Utilizzo di casco (DPI da adottare)
- f) Utilizzo di indumenti ad alta visibilità (DPI da adottare)
- g) L'area sottostante la zona operativa del cestello deve essere opportunamente delimitata.

2496) Interferenza nel periodo dal 486° g al 494° g dall'inizio dei lavori, per un totale di 9 giorni lavorativi. Fasi:

- **Tinteggiatura di superfici interne**
- **Montaggio di gradonata interna in acciaio**

Le lavorazioni su elencate sono eseguite rispettivamente dal 486° g al 615° g per 130 giorni lavorativi, e dal 465° g al 494° g per 30 giorni lavorativi.

Dette lavorazioni interferiscono fra loro per i seguenti periodi: dal 486° g al 494° g per 9 giorni lavorativi.

Coordinamento:

- a) L'area sottostante la zona operativa del cestello deve essere opportunamente delimitata.
- b) Le operazioni di sollevamento e/o di trasporto di carichi devono avvenire evitando il passaggio dei carichi sospesi al di sopra di postazioni di lavoro.
- c) L'area sottostante la traiettoria di passaggio dei carichi deve essere opportunamente delimitata.
- d) La circolazione delle macchine operatrici deve avvenire utilizzando percorsi ben definiti e la velocità deve risultare ridotta a passo d'uomo.
- e) Il personale non strettamente necessario alle lavorazioni dovrà allontanarsi dalla zona interessata e gli addetti dovranno adottare, se del caso, i dispositivi di protezione individuale idonei alle attività.
- f) Utilizzo di casco (DPI da adottare)
- g) Utilizzo di indumenti ad alta visibilità (DPI da adottare)

2497) Interferenza nel periodo dal 486° g al 494° g dall'inizio dei lavori, per un totale di 9 giorni lavorativi. Fasi:

- **Tinteggiatura di superfici interne**
- **Getto in calcestruzzo per completamento di solaio in acciaio-calcestruzzo**

Le lavorazioni su elencate sono eseguite rispettivamente dal 486° g al 615° g per 130 giorni lavorativi, e dal 485° g al 494° g per 10 giorni lavorativi.

Dette lavorazioni interferiscono fra loro per i seguenti periodi: dal 486° g al 494° g per 9 giorni lavorativi.

- a) L'area sottostante la zona operativa del cestello deve essere opportunamente delimitata.
- b) Delimitare e segnalare la zona d'intervento sottoposta a caduta di materiali dall'alto.
- c) Le operazioni di sollevamento e/o di trasporto di carichi devono avvenire evitando il passaggio dei carichi sospesi al di sopra di postazioni di lavoro.
- d) L'area sottostante la traiettoria di passaggio dei carichi deve essere opportunamente delimitata.
- e) La circolazione delle macchine operatrici deve avvenire utilizzando percorsi ben definiti e la velocità deve risultare ridotta a passo d'uomo.
- f) Il personale non strettamente necessario alle lavorazioni dovrà allontanarsi dalla zona interessata e gli addetti dovranno adottare, se del caso, i dispositivi di protezione individuale idonei alle attività.
- g) Utilizzo di casco (DPI da adottare)
- h) Utilizzo di indumenti ad alta visibilità (DPI da adottare)

2498) Interferenza nel periodo dal 486° g al 494° g dall'inizio dei lavori, per un totale di 9 giorni lavorativi. Fasi:

- **Realizzazione della rete idrica e degli attacchi per impianto antincendio**
- **Tinteggiatura di superfici interne**

Le lavorazioni su elencate sono eseguite rispettivamente dal 455° g al 494° g per 40 giorni lavorativi, e dal 486° g al 615° g per 130 giorni lavorativi.

Dette lavorazioni interferiscono fra loro per i seguenti periodi: dal 486° g al 494° g per 9 giorni lavorativi.

Coordinamento:

- a) Il personale non strettamente necessario alle lavorazioni dovrà allontanarsi dalla zona interessata e gli addetti dovranno adottare, se del caso, i dispositivi di protezione individuale idonei alle attività.
- b) In prossimità della zona d'intervento è necessario allontanare preventivamente tutti i materiali facilmente infiammabili; qualora i suddetti materiali non possono essere allontanati è necessario proteggerli con teli protettivi.
- c) In prossimità della zona d'intervento deve essere tenuto a disposizione un estintore portatile.
- d) Delimitare e segnalare la zona di intervento a radiazioni non ionizzanti.
- e) Le operazioni di sollevamento e/o di trasporto di carichi devono avvenire evitando il passaggio dei carichi sospesi al di sopra di postazioni di lavoro.
- f) L'area sottostante la traiettoria di passaggio dei carichi deve essere opportunamente delimitata.
- g) La circolazione delle macchine operatrici deve avvenire utilizzando percorsi ben definiti e la velocità deve risultare ridotta a passo d'uomo.
- h) Utilizzo di casco (DPI da adottare)
- i) Utilizzo di indumenti ad alta visibilità (DPI da adottare)
- j) L'area sottostante la zona operativa del cestello deve essere opportunamente delimitata.

2499) Interferenza nel periodo dal 486° g al 499° g dall'inizio dei lavori, per un totale di 14 giorni lavorativi. Fasi:

- **Montaggio di serramenti interni**
- **Tinteggiatura di superfici interne**

Le lavorazioni su elencate sono eseguite rispettivamente dal 485° g al 499° g per 15 giorni lavorativi, e dal 486° g al 615° g per 130 giorni lavorativi.

Dette lavorazioni interferiscono fra loro per i seguenti periodi: dal 486° g al 499° g per 14 giorni lavorativi.

Coordinamento:

- a) Le operazioni di sollevamento e/o di trasporto di carichi devono avvenire evitando il passaggio dei carichi sospesi al di sopra di postazioni di lavoro.
- b) L'area sottostante la traiettoria di passaggio dei carichi deve essere opportunamente delimitata.
- c) La circolazione delle macchine operatrici deve avvenire utilizzando percorsi ben definiti e la velocità deve risultare ridotta a passo d'uomo.
- d) Il personale non strettamente necessario alle lavorazioni dovrà allontanarsi dalla zona interessata e gli addetti dovranno adottare, se del caso, i dispositivi di protezione individuale idonei alle attività.
- e) Utilizzo di casco (DPI da adottare)
- f) Utilizzo di indumenti ad alta visibilità (DPI da adottare)
- g) L'area sottostante la zona operativa del cestello deve essere opportunamente delimitata.

2500) Interferenza nel periodo dal 486° g al 494° g dall'inizio dei lavori, per un totale di 9 giorni lavorativi. Fasi:

- **Realizzazione di impianto antintrusione/videosorveglianza**
- **Tinteggiatura di superfici interne**

Le lavorazioni su elencate sono eseguite rispettivamente dal 455° g al 494° g per 40 giorni lavorativi, e dal 486° g al 615° g per 130 giorni lavorativi.

Dette lavorazioni interferiscono fra loro per i seguenti periodi: dal 486° g al 494° g per 9 giorni lavorativi.

Coordinamento:

- a) Le operazioni di sollevamento e/o di trasporto di carichi devono avvenire evitando il passaggio dei carichi sospesi al di sopra di postazioni di lavoro.
- b) L'area sottostante la traiettoria di passaggio dei carichi deve essere opportunamente delimitata.
- c) La circolazione delle macchine operatrici deve avvenire utilizzando percorsi ben definiti e la velocità deve risultare ridotta a passo d'uomo.
- d) Il personale non strettamente necessario alle lavorazioni dovrà allontanarsi dalla zona interessata e gli addetti dovranno adottare, se del caso, i dispositivi di protezione individuale idonei alle attività.
- e) Utilizzo di casco (DPI da adottare)
- f) Utilizzo di indumenti ad alta visibilità (DPI da adottare)
- g) L'area sottostante la zona operativa del cestello deve essere opportunamente delimitata.

2501) Interferenza nel periodo dal 486° g al 504° g dall'inizio dei lavori, per un totale di 19 giorni lavorativi. Fasi:

- **Installazione apparecchiature finali**
- **Tinteggiatura di superfici interne**

Le lavorazioni su elencate sono eseguite rispettivamente dal 485° g al 504° g per 20 giorni lavorativi, e dal 486° g al 615° g per 130 giorni lavorativi.

Dette lavorazioni interferiscono fra loro per i seguenti periodi: dal 486° g al 504° g per 19 giorni lavorativi.

Coordinamento:

- Le operazioni di sollevamento e/o di trasporto di carichi devono avvenire evitando il passaggio dei carichi sospesi al di sopra di postazioni di lavoro.
- L'area sottostante la traiettoria di passaggio dei carichi deve essere opportunamente delimitata.
- La circolazione delle macchine operatrici deve avvenire utilizzando percorsi ben definiti e la velocità deve risultare ridotta a passo d'uomo.
- Il personale non strettamente necessario alle lavorazioni dovrà allontanarsi dalla zona interessata e gli addetti dovranno adottare, se del caso, i dispositivi di protezione individuale idonei alle attività.
- Utilizzo di casco (DPI da adottare)
- Utilizzo di indumenti ad alta visibilità (DPI da adottare)
- L'area sottostante la zona operativa del cestello deve essere opportunamente delimitata.

2502) Interferenza nel periodo dal 486° g al 494° g dall'inizio dei lavori, per un totale di 9 giorni lavorativi. Fasi:

- **Distribuzione impianto FM**
- **Tinteggiatura di superfici interne**

Le lavorazioni su elencate sono eseguite rispettivamente dal 455° g al 494° g per 40 giorni lavorativi, e dal 486° g al 615° g per 130 giorni lavorativi.

Dette lavorazioni interferiscono fra loro per i seguenti periodi: dal 486° g al 494° g per 9 giorni lavorativi.

Coordinamento:

- Le operazioni di sollevamento e/o di trasporto di carichi devono avvenire evitando il passaggio dei carichi sospesi al di sopra di postazioni di lavoro.
- L'area sottostante la traiettoria di passaggio dei carichi deve essere opportunamente delimitata.
- La circolazione delle macchine operatrici deve avvenire utilizzando percorsi ben definiti e la velocità deve risultare ridotta a passo d'uomo.
- Il personale non strettamente necessario alle lavorazioni dovrà allontanarsi dalla zona interessata e gli addetti dovranno adottare, se del caso, i dispositivi di protezione individuale idonei alle attività.
- Utilizzo di casco (DPI da adottare)
- Utilizzo di indumenti ad alta visibilità (DPI da adottare)
- L'area sottostante la zona operativa del cestello deve essere opportunamente delimitata.

2503) Interferenza nel periodo dal 486° g al 504° g dall'inizio dei lavori, per un totale di 19 giorni lavorativi. Fasi:

- **Tinteggiatura di superfici interne**
- **Fornitura e posa in opera di arredi**

Le lavorazioni su elencate sono eseguite rispettivamente dal 486° g al 615° g per 130 giorni lavorativi, e dal 475° g al 504° g per 30 giorni lavorativi.

Dette lavorazioni interferiscono fra loro per i seguenti periodi: dal 486° g al 504° g per 19 giorni lavorativi.

Coordinamento:

- Le operazioni di sollevamento e/o di trasporto di carichi devono avvenire evitando il passaggio dei carichi sospesi al di sopra di postazioni di lavoro.
- L'area sottostante la traiettoria di passaggio dei carichi deve essere opportunamente delimitata.
- La circolazione delle macchine operatrici deve avvenire utilizzando percorsi ben definiti e la velocità deve risultare ridotta a passo d'uomo.
- Il personale non strettamente necessario alle lavorazioni dovrà allontanarsi dalla zona interessata e gli addetti dovranno adottare, se del caso, i dispositivi di protezione individuale idonei alle attività.
- Utilizzo di casco (DPI da adottare)
- Utilizzo di indumenti ad alta visibilità (DPI da adottare)
- L'area sottostante la zona operativa del cestello deve essere opportunamente delimitata.
- Durante il trasporto di materiale sfuso ad elevata polverosità è necessario provvedere ad inumidire i materiali stessi per limitare la formazione di polveri.
- Utilizzo di maschera antipolvere (DPI da adottare)
- Delimitare e segnalare la zona di intervento a livello di rumorosità elevato.
- Utilizzo di ottoprotettori (DPI da adottare)

2504) Interferenza nel periodo dal 486° g al 605° g dall'inizio dei lavori, per un totale di 120 giorni lavorativi. Fasi:

- **Tinteggiatura di superfici interne**
- **Realizzazione della rete di distribuzione e terminali per impianto di climatizzazione (caldo e freddo)**

Le lavorazioni su elencate sono eseguite rispettivamente dal 486° g al 615° g per 130 giorni lavorativi, e dal 466° g al 605° g per 140 giorni lavorativi.

Dette lavorazioni interferiscono fra loro per i seguenti periodi: dal 486° g al 605° g per 120 giorni lavorativi.

Coordinamento:

- L'area sottostante la zona operativa del cestello deve essere opportunamente delimitata.
- In prossimità della zona d'intervento è necessario allontanare preventivamente tutti i materiali facilmente infiammabili; qualora i suddetti materiali non possono essere allontanati è necessario proteggerli con teli protettivi.
- In prossimità della zona d'intervento deve essere tenuto a disposizione un estintore portatile.

- d) Delimitare e segnalare la zona di intervento a radiazioni non ionizzanti.
- e) Le operazioni di sollevamento e/o di trasporto di carichi devono avvenire evitando il passaggio dei carichi sospesi al di sopra di postazioni di lavoro.
- f) L'area sottostante la traiettoria di passaggio dei carichi deve essere opportunamente delimitata.
- g) La circolazione delle macchine operatrici deve avvenire utilizzando percorsi ben definiti e la velocità deve risultare ridotta a passo d'uomo.
- h) Il personale non strettamente necessario alle lavorazioni dovrà allontanarsi dalla zona interessata e gli addetti dovranno adottare, se del caso, i dispositivi di protezione individuale idonei alle attività.
- i) Utilizzo di casco (DPI da adottare)
- j) Utilizzo di indumenti ad alta visibilità (DPI da adottare)

2505) Interferenza nel periodo dal 486° g al 605° g dall'inizio dei lavori, per un totale di 120 giorni lavorativi. Fasi:

- **Tinteggiatura di superfici interne**
- **Realizzazione della rete di distribuzione di impianto idrico-sanitario**

Le lavorazioni su elencate sono eseguite rispettivamente dal 486° g al 615° g per 130 giorni lavorativi, e dal 466° g al 605° g per 140 giorni lavorativi.

Dette lavorazioni interferiscono fra loro per i seguenti periodi: dal 486° g al 605° g per 120 giorni lavorativi.

Coordinamento:

- a) L'area sottostante la zona operativa del cestello deve essere opportunamente delimitata.
- b) In prossimità della zona d'intervento è necessario allontanare preventivamente tutti i materiali facilmente infiammabili; qualora i suddetti materiali non possono essere allontanati è necessario proteggerli con teli protettivi.
- c) In prossimità della zona d'intervento deve essere tenuto a disposizione un estintore portatile.
- d) Delimitare e segnalare la zona di intervento a radiazioni non ionizzanti.
- e) Le operazioni di sollevamento e/o di trasporto di carichi devono avvenire evitando il passaggio dei carichi sospesi al di sopra di postazioni di lavoro.
- f) L'area sottostante la traiettoria di passaggio dei carichi deve essere opportunamente delimitata.
- g) La circolazione delle macchine operatrici deve avvenire utilizzando percorsi ben definiti e la velocità deve risultare ridotta a passo d'uomo.
- h) Il personale non strettamente necessario alle lavorazioni dovrà allontanarsi dalla zona interessata e gli addetti dovranno adottare, se del caso, i dispositivi di protezione individuale idonei alle attività.
- i) Utilizzo di casco (DPI da adottare)
- j) Utilizzo di indumenti ad alta visibilità (DPI da adottare)

2506) Interferenza nel periodo dal 486° g al 504° g dall'inizio dei lavori, per un totale di 19 giorni lavorativi. Fasi:

- **Installazione pulsanti, prese e corpi illuminanti**
- **Tinteggiatura di superfici interne**

Le lavorazioni su elencate sono eseguite rispettivamente dal 485° g al 504° g per 20 giorni lavorativi, e dal 486° g al 615° g per 130 giorni lavorativi.

Dette lavorazioni interferiscono fra loro per i seguenti periodi: dal 486° g al 504° g per 19 giorni lavorativi.

Coordinamento:

- a) Le operazioni di sollevamento e/o di trasporto di carichi devono avvenire evitando il passaggio dei carichi sospesi al di sopra di postazioni di lavoro.
- b) L'area sottostante la traiettoria di passaggio dei carichi deve essere opportunamente delimitata.
- c) La circolazione delle macchine operatrici deve avvenire utilizzando percorsi ben definiti e la velocità deve risultare ridotta a passo d'uomo.
- d) Il personale non strettamente necessario alle lavorazioni dovrà allontanarsi dalla zona interessata e gli addetti dovranno adottare, se del caso, i dispositivi di protezione individuale idonei alle attività.
- e) Utilizzo di casco (DPI da adottare)
- f) Utilizzo di indumenti ad alta visibilità (DPI da adottare)
- g) L'area sottostante la zona operativa del cestello deve essere opportunamente delimitata.

2507) Interferenza nel periodo dal 486° g al 600° g dall'inizio dei lavori, per un totale di 115 giorni lavorativi. Fasi:

- **Tinteggiatura di superfici interne**
- **Applicazione di fibre in acciaio all'estradosso per consolidamento solaio**

Le lavorazioni su elencate sono eseguite rispettivamente dal 486° g al 615° g per 130 giorni lavorativi, e dal 441° g al 600° g per 160 giorni lavorativi.

Dette lavorazioni interferiscono fra loro per i seguenti periodi: dal 486° g al 600° g per 115 giorni lavorativi.

Coordinamento:

- a) Le operazioni di sollevamento e/o di trasporto di carichi devono avvenire evitando il passaggio dei carichi sospesi al di sopra di postazioni di lavoro.
- b) L'area sottostante la traiettoria di passaggio dei carichi deve essere opportunamente delimitata.
- c) La circolazione delle macchine operatrici deve avvenire utilizzando percorsi ben definiti e la velocità deve risultare ridotta a passo d'uomo.
- d) Il personale non strettamente necessario alle lavorazioni dovrà allontanarsi dalla zona interessata e gli addetti dovranno adottare, se del caso, i dispositivi di protezione individuale idonei alle attività.
- e) Utilizzo di casco (DPI da adottare)
- f) Utilizzo di indumenti ad alta visibilità (DPI da adottare)
- g) L'area sottostante la zona operativa del cestello deve essere opportunamente delimitata.

2508) Interferenza nel periodo dal 486° g al 605° g dall'inizio dei lavori, per un totale di 120 giorni lavorativi. Fasi:

- Tinteggiatura di superfici interne
- Realizzazione della rete idrica e degli attacchi per impianto antincendio

Le lavorazioni su elencate sono eseguite rispettivamente dal 486° g al 615° g per 130 giorni lavorativi, e dal 466° g al 605° g per 140 giorni lavorativi.

Dette lavorazioni interferiscono fra loro per i seguenti periodi: dal 486° g al 605° g per 120 giorni lavorativi.

Coordinamento:

- a) L'area sottostante la zona operativa del cestello deve essere opportunamente delimitata.
- b) In prossimità della zona d'intervento è necessario allontanare preventivamente tutti i materiali facilmente infiammabili; qualora i suddetti materiali non possono essere allontanati è necessario proteggerli con teli protettivi.
- c) In prossimità della zona d'intervento deve essere tenuto a disposizione un estintore portatile.
- d) Delimitare e segnalare la zona di intervento a radiazioni non ionizzanti.
- e) Le operazioni di sollevamento e/o di trasporto di carichi devono avvenire evitando il passaggio dei carichi sospesi al di sopra di postazioni di lavoro.
- f) L'area sottostante la traiettoria di passaggio dei carichi deve essere opportunamente delimitata.
- g) La circolazione delle macchine operatrici deve avvenire utilizzando percorsi ben definiti e la velocità deve risultare ridotta a passo d'uomo.
- h) Il personale non strettamente necessario alle lavorazioni dovrà allontanarsi dalla zona interessata e gli addetti dovranno adottare, se del caso, i dispositivi di protezione individuale idonei alle attività.
- i) Utilizzo di casco (DPI da adottare)
- j) Utilizzo di indumenti ad alta visibilità (DPI da adottare)

2509) Interferenza nel periodo dal 486° g al 602° g dall'inizio dei lavori, per un totale di 117 giorni lavorativi. Fasi:

- Tinteggiatura di superfici interne
- Applicazione di fibre in acciaio all'intradosso per consolidamento solaio

Le lavorazioni su elencate sono eseguite rispettivamente dal 486° g al 615° g per 130 giorni lavorativi, e dal 453° g al 602° g per 150 giorni lavorativi.

Dette lavorazioni interferiscono fra loro per i seguenti periodi: dal 486° g al 602° g per 117 giorni lavorativi.

Coordinamento:

- a) L'area sottostante la zona operativa del cestello deve essere opportunamente delimitata.
- b) Le operazioni di sollevamento e/o di trasporto di carichi devono avvenire evitando il passaggio dei carichi sospesi al di sopra di postazioni di lavoro.
- c) L'area sottostante la traiettoria di passaggio dei carichi deve essere opportunamente delimitata.
- d) La circolazione delle macchine operatrici deve avvenire utilizzando percorsi ben definiti e la velocità deve risultare ridotta a passo d'uomo.
- e) Il personale non strettamente necessario alle lavorazioni dovrà allontanarsi dalla zona interessata e gli addetti dovranno adottare, se del caso, i dispositivi di protezione individuale idonei alle attività.
- f) Utilizzo di casco (DPI da adottare)
- g) Utilizzo di indumenti ad alta visibilità (DPI da adottare)

2510) Interferenza nel periodo dal 486° g al 605° g dall'inizio dei lavori, per un totale di 120 giorni lavorativi. Fasi:

- Tinteggiatura di superfici interne
- Realizzazione di impianto antintrusione/videosorveglianza

Le lavorazioni su elencate sono eseguite rispettivamente dal 486° g al 615° g per 130 giorni lavorativi, e dal 466° g al 605° g per 140 giorni lavorativi.

Dette lavorazioni interferiscono fra loro per i seguenti periodi: dal 486° g al 605° g per 120 giorni lavorativi.

Coordinamento:

- a) L'area sottostante la zona operativa del cestello deve essere opportunamente delimitata.
- b) Le operazioni di sollevamento e/o di trasporto di carichi devono avvenire evitando il passaggio dei carichi sospesi al di sopra di postazioni di lavoro.
- c) L'area sottostante la traiettoria di passaggio dei carichi deve essere opportunamente delimitata.
- d) La circolazione delle macchine operatrici deve avvenire utilizzando percorsi ben definiti e la velocità deve risultare ridotta a passo d'uomo.
- e) Il personale non strettamente necessario alle lavorazioni dovrà allontanarsi dalla zona interessata e gli addetti dovranno adottare, se del caso, i dispositivi di protezione individuale idonei alle attività.
- f) Utilizzo di casco (DPI da adottare)
- g) Utilizzo di indumenti ad alta visibilità (DPI da adottare)

2511) Interferenza nel periodo dal 486° g al 605° g dall'inizio dei lavori, per un totale di 120 giorni lavorativi. Fasi:

- Tinteggiatura di superfici interne
- Distribuzione di impianto rete dati, BMS e domotica

Le lavorazioni su elencate sono eseguite rispettivamente dal 486° g al 615° g per 130 giorni lavorativi, e dal 466° g al 605° g per 140 giorni lavorativi.

Dette lavorazioni interferiscono fra loro per i seguenti periodi: dal 486° g al 605° g per 120 giorni lavorativi.

Coordinamento:

- a) L'area sottostante la zona operativa del cestello deve essere opportunamente delimitata.
- b) Le operazioni di sollevamento e/o di trasporto di carichi devono avvenire evitando il passaggio dei carichi sospesi al di sopra di postazioni di lavoro.
- c) L'area sottostante la traiettoria di passaggio dei carichi deve essere opportunamente delimitata.
- d) La circolazione delle macchine operatrici deve avvenire utilizzando percorsi ben definiti e la velocità deve risultare ridotta a passo d'uomo.
- e) Il personale non strettamente necessario alle lavorazioni dovrà allontanarsi dalla zona interessata e gli addetti dovranno adottare, se del caso, i dispositivi di protezione individuale idonei alle attività.

- f) Utilizzo di casco (DPI da adottare)
- g) Utilizzo di indumenti ad alta visibilità (DPI da adottare)

2512) Interferenza nel periodo dal 486° g al 494° g dall'inizio dei lavori, per un totale di 9 giorni lavorativi. Fasi:

- **Distribuzione dell'impianto di rilevazione e allarme incendio**
- **Tinteggiatura di superfici interne**

Le lavorazioni su elencate sono eseguite rispettivamente dal 455° g al 494° g per 40 giorni lavorativi, e dal 486° g al 615° g per 130 giorni lavorativi.

Dette lavorazioni interferiscono fra loro per i seguenti periodi: dal 486° g al 494° g per 9 giorni lavorativi.

Coordinamento:

- a) Le operazioni di sollevamento e/o di trasporto di carichi devono avvenire evitando il passaggio dei carichi sospesi al di sopra di postazioni di lavoro.
- b) L'area sottostante la traiettoria di passaggio dei carichi deve essere opportunamente delimitata.
- c) La circolazione delle macchine operatrici deve avvenire utilizzando percorsi ben definiti e la velocità deve risultare ridotta a passo d'uomo.
- d) Il personale non strettamente necessario alle lavorazioni dovrà allontanarsi dalla zona interessata e gli addetti dovranno adottare, se del caso, i dispositivi di protezione individuale idonei alle attività.
- e) Utilizzo di casco (DPI da adottare)
- f) Utilizzo di indumenti ad alta visibilità (DPI da adottare)
- g) L'area sottostante la zona operativa del cestello deve essere opportunamente delimitata.

2513) Interferenza nel periodo dal 486° g al 494° g dall'inizio dei lavori, per un totale di 9 giorni lavorativi. Fasi:

- **Distribuzione impianto illuminazione normale e di emergenza**
- **Tinteggiatura di superfici interne**

Le lavorazioni su elencate sono eseguite rispettivamente dal 455° g al 494° g per 40 giorni lavorativi, e dal 486° g al 615° g per 130 giorni lavorativi.

Dette lavorazioni interferiscono fra loro per i seguenti periodi: dal 486° g al 494° g per 9 giorni lavorativi.

Coordinamento:

- a) Le operazioni di sollevamento e/o di trasporto di carichi devono avvenire evitando il passaggio dei carichi sospesi al di sopra di postazioni di lavoro.
- b) L'area sottostante la traiettoria di passaggio dei carichi deve essere opportunamente delimitata.
- c) La circolazione delle macchine operatrici deve avvenire utilizzando percorsi ben definiti e la velocità deve risultare ridotta a passo d'uomo.
- d) Il personale non strettamente necessario alle lavorazioni dovrà allontanarsi dalla zona interessata e gli addetti dovranno adottare, se del caso, i dispositivi di protezione individuale idonei alle attività.
- e) Utilizzo di casco (DPI da adottare)
- f) Utilizzo di indumenti ad alta visibilità (DPI da adottare)
- g) L'area sottostante la zona operativa del cestello deve essere opportunamente delimitata.

2514) Interferenza nel periodo dal 486° g al 555° g dall'inizio dei lavori, per un totale di 70 giorni lavorativi. Fasi:

- **Formazione di massetto per pavimenti interni**
- **Tinteggiatura di superfici interne**

Le lavorazioni su elencate sono eseguite rispettivamente dal 466° g al 555° g per 90 giorni lavorativi, e dal 486° g al 615° g per 130 giorni lavorativi.

Dette lavorazioni interferiscono fra loro per i seguenti periodi: dal 486° g al 555° g per 70 giorni lavorativi.

Coordinamento:

- a) Le postazioni di lavoro fisse devono essere protette da un solido impalcato sovrastante, ad altezza non maggiore di 3 metri da terra, a protezione contro la caduta di materiali.
- b) Delimitare e segnalare la zona di intervento a livello di rumorosità elevato.
- c) Utilizzo di otoprotettori (DPI da adottare)
- d) L'area sottostante la zona operativa del cestello deve essere opportunamente delimitata.
- e) Le operazioni di sollevamento e/o di trasporto di carichi devono avvenire evitando il passaggio dei carichi sospesi al di sopra di postazioni di lavoro.
- f) L'area sottostante la traiettoria di passaggio dei carichi deve essere opportunamente delimitata.
- g) La circolazione delle macchine operatrici deve avvenire utilizzando percorsi ben definiti e la velocità deve risultare ridotta a passo d'uomo.
- h) Il personale non strettamente necessario alle lavorazioni dovrà allontanarsi dalla zona interessata e gli addetti dovranno adottare, se del caso, i dispositivi di protezione individuale idonei alle attività.
- i) Utilizzo di indumenti ad alta visibilità (DPI da adottare)
- j) Utilizzo di casco (DPI da adottare)

2515) Interferenza nel periodo dal 486° g al 605° g dall'inizio dei lavori, per un totale di 120 giorni lavorativi. Fasi:

- **Tinteggiatura di superfici interne**
- **Distribuzione dell'impianto di rilevazione e allarme incendio**

Le lavorazioni su elencate sono eseguite rispettivamente dal 486° g al 615° g per 130 giorni lavorativi, e dal 466° g al 605° g per 140 giorni lavorativi.

Dette lavorazioni interferiscono fra loro per i seguenti periodi: dal 486° g al 605° g per 120 giorni lavorativi.

Coordinamento:

- a) L'area sottostante la zona operativa del cestello deve essere opportunamente delimitata.

- b) Le operazioni di sollevamento e/o di trasporto di carichi devono avvenire evitando il passaggio dei carichi sospesi al di sopra di postazioni di lavoro.
- c) L'area sottostante la traiettoria di passaggio dei carichi deve essere opportunamente delimitata.
- d) La circolazione delle macchine operatrici deve avvenire utilizzando percorsi ben definiti e la velocità deve risultare ridotta a passo d'uomo.
- e) Il personale non strettamente necessario alle lavorazioni dovrà allontanarsi dalla zona interessata e gli addetti dovranno adottare, se del caso, i dispositivi di protezione individuale idonei alle attività.
- f) Utilizzo di casco (DPI da adottare)
- g) Utilizzo di indumenti ad alta visibilità (DPI da adottare)

2516) Interferenza nel periodo dal 486° g al 494° g dall'inizio dei lavori, per un totale di 9 giorni lavorativi. Fasi:

- **Realizzazione della rete di distribuzione e terminali per impianto di climatizzazione (caldo e freddo)**
- **Tinteggiatura di superfici interne**

Le lavorazioni su elencate sono eseguite rispettivamente dal 455° g al 494° g per 40 giorni lavorativi, e dal 486° g al 615° g per 130 giorni lavorativi.

Dette lavorazioni interferiscono fra loro per i seguenti periodi: dal 486° g al 494° g per 9 giorni lavorativi.

Coordinamento:

- a) Il personale non strettamente necessario alle lavorazioni dovrà allontanarsi dalla zona interessata e gli addetti dovranno adottare, se del caso, i dispositivi di protezione individuale idonei alle attività.
- b) In prossimità della zona d'intervento è necessario allontanare preventivamente tutti i materiali facilmente infiammabili; qualora i suddetti materiali non possono essere allontanati è necessario proteggerli con teli protettivi.
- c) In prossimità della zona d'intervento deve essere tenuto a disposizione un estintore portatile.
- d) Delimitare e segnalare la zona di intervento a radiazioni non ionizzanti.
- e) Le operazioni di sollevamento e/o di trasporto di carichi devono avvenire evitando il passaggio dei carichi sospesi al di sopra di postazioni di lavoro.
- f) L'area sottostante la traiettoria di passaggio dei carichi deve essere opportunamente delimitata.
- g) La circolazione delle macchine operatrici deve avvenire utilizzando percorsi ben definiti e la velocità deve risultare ridotta a passo d'uomo.
- h) Utilizzo di casco (DPI da adottare)
- i) Utilizzo di indumenti ad alta visibilità (DPI da adottare)
- j) L'area sottostante la zona operativa del cestello deve essere opportunamente delimitata.

2517) Interferenza nel periodo dal 486° g al 494° g dall'inizio dei lavori, per un totale di 9 giorni lavorativi. Fasi:

- **Realizzazione della rete di distribuzione di impianto idrico-sanitario**
- **Tinteggiatura di superfici interne**

Le lavorazioni su elencate sono eseguite rispettivamente dal 455° g al 494° g per 40 giorni lavorativi, e dal 486° g al 615° g per 130 giorni lavorativi.

Dette lavorazioni interferiscono fra loro per i seguenti periodi: dal 486° g al 494° g per 9 giorni lavorativi.

Coordinamento:

- a) Il personale non strettamente necessario alle lavorazioni dovrà allontanarsi dalla zona interessata e gli addetti dovranno adottare, se del caso, i dispositivi di protezione individuale idonei alle attività.
- b) In prossimità della zona d'intervento è necessario allontanare preventivamente tutti i materiali facilmente infiammabili; qualora i suddetti materiali non possono essere allontanati è necessario proteggerli con teli protettivi.
- c) In prossimità della zona d'intervento deve essere tenuto a disposizione un estintore portatile.
- d) Delimitare e segnalare la zona di intervento a radiazioni non ionizzanti.
- e) Le operazioni di sollevamento e/o di trasporto di carichi devono avvenire evitando il passaggio dei carichi sospesi al di sopra di postazioni di lavoro.
- f) L'area sottostante la traiettoria di passaggio dei carichi deve essere opportunamente delimitata.
- g) La circolazione delle macchine operatrici deve avvenire utilizzando percorsi ben definiti e la velocità deve risultare ridotta a passo d'uomo.
- h) Utilizzo di casco (DPI da adottare)
- i) Utilizzo di indumenti ad alta visibilità (DPI da adottare)
- j) L'area sottostante la zona operativa del cestello deve essere opportunamente delimitata.

2518) Interferenza nel periodo dal 486° g al 494° g dall'inizio dei lavori, per un totale di 9 giorni lavorativi. Fasi:

- **Distribuzione di impianto rete dati, BMS e domotica**
- **Tinteggiatura di superfici interne**

Le lavorazioni su elencate sono eseguite rispettivamente dal 455° g al 494° g per 40 giorni lavorativi, e dal 486° g al 615° g per 130 giorni lavorativi.

Dette lavorazioni interferiscono fra loro per i seguenti periodi: dal 486° g al 494° g per 9 giorni lavorativi.

Coordinamento:

- a) Le operazioni di sollevamento e/o di trasporto di carichi devono avvenire evitando il passaggio dei carichi sospesi al di sopra di postazioni di lavoro.
- b) L'area sottostante la traiettoria di passaggio dei carichi deve essere opportunamente delimitata.
- c) La circolazione delle macchine operatrici deve avvenire utilizzando percorsi ben definiti e la velocità deve risultare ridotta a passo d'uomo.
- d) Il personale non strettamente necessario alle lavorazioni dovrà allontanarsi dalla zona interessata e gli addetti dovranno adottare, se del caso, i dispositivi di protezione individuale idonei alle attività.
- e) Utilizzo di casco (DPI da adottare)
- f) Utilizzo di indumenti ad alta visibilità (DPI da adottare)
- g) L'area sottostante la zona operativa del cestello deve essere opportunamente delimitata.

2519) Interferenza nel periodo dal 486° g al 494° g dall'inizio dei lavori, per un totale di 9 giorni lavorativi. Fasi:
- Realizzazione delle canalizzazioni
- Tinteggiatura di superfici interne

Le lavorazioni su elencate sono eseguite rispettivamente dal 455° g al 494° g per 40 giorni lavorativi, e dal 486° g al 615° g per 130 giorni lavorativi.

Dette lavorazioni interferiscono fra loro per i seguenti periodi: dal 486° g al 494° g per 9 giorni lavorativi.

Coordinamento:

- a) Le operazioni di sollevamento e/o di trasporto di carichi devono avvenire evitando il passaggio dei carichi sospesi al di sopra di postazioni di lavoro.
- b) L'area sottostante la traiettoria di passaggio dei carichi deve essere opportunamente delimitata.
- c) La circolazione delle macchine operatrici deve avvenire utilizzando percorsi ben definiti e la velocità deve risultare ridotta a passo d'uomo.
- d) Il personale non strettamente necessario alle lavorazioni dovrà allontanarsi dalla zona interessata e gli addetti dovranno adottare, se del caso, i dispositivi di protezione individuale idonei alle attività.
- e) Utilizzo di casco (DPI da adottare)
- f) Utilizzo di indumenti ad alta visibilità (DPI da adottare)
- g) L'area sottostante la zona operativa del cestello deve essere opportunamente delimitata.

2520) Interferenza nel periodo dal 486° g al 614° g dall'inizio dei lavori, per un totale di 129 giorni lavorativi. Fasi:
- Tinteggiatura di superfici interne
- Impermeabilizzazione di coperture

Le lavorazioni su elencate sono eseguite rispettivamente dal 486° g al 615° g per 130 giorni lavorativi, e dal 465° g al 614° g per 150 giorni lavorativi.

Dette lavorazioni interferiscono fra loro per i seguenti periodi: dal 486° g al 614° g per 129 giorni lavorativi.

Coordinamento:

- a) Le operazioni di sollevamento e/o di trasporto di carichi devono avvenire evitando il passaggio dei carichi sospesi al di sopra di postazioni di lavoro.
- b) L'area sottostante la traiettoria di passaggio dei carichi deve essere opportunamente delimitata.
- c) La circolazione delle macchine operatrici deve avvenire utilizzando percorsi ben definiti e la velocità deve risultare ridotta a passo d'uomo.
- d) Il personale non strettamente necessario alle lavorazioni dovrà allontanarsi dalla zona interessata e gli addetti dovranno adottare, se del caso, i dispositivi di protezione individuale idonei alle attività.
- e) Utilizzo di casco (DPI da adottare)
- f) Utilizzo di indumenti ad alta visibilità (DPI da adottare)
- g) L'area sottostante la zona operativa del cestello deve essere opportunamente delimitata.
- h) In prossimità della zona d'intervento è necessario allontanare preventivamente tutti i materiali facilmente infiammabili; qualora i suddetti materiali non possono essere allontanati è necessario proteggerli con teli protettivi.
- i) In prossimità della zona d'intervento deve essere tenuto a disposizione un estintore portatile.

2521) Interferenza nel periodo dal 486° g al 504° g dall'inizio dei lavori, per un totale di 19 giorni lavorativi. Fasi:
- Installazione apparecchiature finali
- Tinteggiatura di superfici interne

Le lavorazioni su elencate sono eseguite rispettivamente dal 485° g al 504° g per 20 giorni lavorativi, e dal 486° g al 615° g per 130 giorni lavorativi.

Dette lavorazioni interferiscono fra loro per i seguenti periodi: dal 486° g al 504° g per 19 giorni lavorativi.

Coordinamento:

- a) Le operazioni di sollevamento e/o di trasporto di carichi devono avvenire evitando il passaggio dei carichi sospesi al di sopra di postazioni di lavoro.
- b) L'area sottostante la traiettoria di passaggio dei carichi deve essere opportunamente delimitata.
- c) La circolazione delle macchine operatrici deve avvenire utilizzando percorsi ben definiti e la velocità deve risultare ridotta a passo d'uomo.
- d) Il personale non strettamente necessario alle lavorazioni dovrà allontanarsi dalla zona interessata e gli addetti dovranno adottare, se del caso, i dispositivi di protezione individuale idonei alle attività.
- e) Utilizzo di casco (DPI da adottare)
- f) Utilizzo di indumenti ad alta visibilità (DPI da adottare)
- g) L'area sottostante la zona operativa del cestello deve essere opportunamente delimitata.

2522) Interferenza nel periodo dal 486° g al 499° g dall'inizio dei lavori, per un totale di 14 giorni lavorativi. Fasi:
- Tinteggiatura di superfici interne
- Montaggio di serramenti esterni

Le lavorazioni su elencate sono eseguite rispettivamente dal 486° g al 615° g per 130 giorni lavorativi, e dal 485° g al 499° g per 15 giorni lavorativi.

Dette lavorazioni interferiscono fra loro per i seguenti periodi: dal 486° g al 499° g per 14 giorni lavorativi.

Coordinamento:

- a) Le operazioni di sollevamento e/o di trasporto di carichi devono avvenire evitando il passaggio dei carichi sospesi al di sopra di postazioni di lavoro.
- b) L'area sottostante la traiettoria di passaggio dei carichi deve essere opportunamente delimitata.
- c) La circolazione delle macchine operatrici deve avvenire utilizzando percorsi ben definiti e la velocità deve risultare ridotta a passo d'uomo.
- d) Il personale non strettamente necessario alle lavorazioni dovrà allontanarsi dalla zona interessata e gli addetti dovranno adottare, se del caso, i

dispositivi di protezione individuale idonei alle attività.

e) Utilizzo di casco (DPI da adottare)

f) Utilizzo di indumenti ad alta visibilità (DPI da adottare)

g) L'area sottostante la zona operativa del cestello deve essere opportunamente delimitata.

2523) Interferenza nel periodo dal 486° g al 504° g dall'inizio dei lavori, per un totale di 19 giorni lavorativi. Fasi:

- Allacciamento apparecchiature finali e U.T.A.

- Tinteggiatura di superfici interne

Le lavorazioni su elencate sono eseguite rispettivamente dal 485° g al 504° g per 20 giorni lavorativi, e dal 486° g al 615° g per 130 giorni lavorativi.

Dette lavorazioni interferiscono fra loro per i seguenti periodi: dal 486° g al 504° g per 19 giorni lavorativi.

Coordinamento:

a) La circolazione delle macchine operatrici deve avvenire utilizzando percorsi ben definiti e la velocità deve risultare ridotta a passo d'uomo.

b) Il personale non strettamente necessario alle lavorazioni dovrà allontanarsi dalla zona interessata e gli addetti dovranno adottare, se del caso, i dispositivi di protezione individuale idonei alle attività.

c) Utilizzo di indumenti ad alta visibilità (DPI da adottare)

d) Le operazioni di sollevamento e/o di trasporto di carichi devono avvenire evitando il passaggio dei carichi sospesi al di sopra di postazioni di lavoro.

e) L'area sottostante la traiettoria di passaggio dei carichi deve essere opportunamente delimitata.

f) Utilizzo di casco (DPI da adottare)

g) L'area sottostante la zona operativa del cestello deve essere opportunamente delimitata.

2524) Interferenza nel periodo dal 490° g al 494° g dall'inizio dei lavori, per un totale di 5 giorni lavorativi. Fasi:

- Realizzazione della rete idrica e degli attacchi per impianto antincendio

- Montaggio di apparecchi igienico sanitari

Le lavorazioni su elencate sono eseguite rispettivamente dal 455° g al 494° g per 40 giorni lavorativi, e dal 490° g al 504° g per 15 giorni lavorativi.

Dette lavorazioni interferiscono fra loro per i seguenti periodi: dal 490° g al 494° g per 5 giorni lavorativi.

Coordinamento:

a) In prossimità della zona d'intervento è necessario allontanare preventivamente tutti i materiali facilmente infiammabili; qualora i suddetti materiali non possono essere allontanati è necessario proteggerli con teli protettivi.

b) In prossimità della zona d'intervento deve essere tenuto a disposizione un estintore portatile.

c) Delimitare e segnalare la zona di intervento a radiazioni non ionizzanti.

d) Il personale non strettamente necessario alle lavorazioni dovrà allontanarsi dalla zona interessata e gli addetti dovranno adottare, se del caso, i dispositivi di protezione individuale idonei alle attività.

2525) Interferenza nel periodo dal 490° g al 504° g dall'inizio dei lavori, per un totale di 15 giorni lavorativi. Fasi:

- Installazione pulsanti, prese e corpi illuminanti

- Tinteggiatura di superfici esterne

Le lavorazioni su elencate sono eseguite rispettivamente dal 485° g al 504° g per 20 giorni lavorativi, e dal 490° g al 504° g per 15 giorni lavorativi.

Dette lavorazioni interferiscono fra loro per i seguenti periodi: dal 490° g al 504° g per 15 giorni lavorativi.

Coordinamento:

a) L'area sottostante la zona operativa del cestello deve essere opportunamente delimitata.

b) La circolazione delle macchine operatrici deve avvenire utilizzando percorsi ben definiti e la velocità deve risultare ridotta a passo d'uomo.

c) Il personale non strettamente necessario alle lavorazioni dovrà allontanarsi dalla zona interessata e gli addetti dovranno adottare, se del caso, i dispositivi di protezione individuale idonei alle attività.

d) Utilizzo di casco (DPI da adottare)

e) Utilizzo di indumenti ad alta visibilità (DPI da adottare)

f) L'area sottostante la traiettoria di passaggio dei carichi deve essere opportunamente delimitata.

2526) Interferenza nel periodo dal 490° g al 504° g dall'inizio dei lavori, per un totale di 15 giorni lavorativi. Fasi:

- Installazione apparecchiature finali

- Montaggio di apparecchi igienico sanitari

Le lavorazioni su elencate sono eseguite rispettivamente dal 485° g al 504° g per 20 giorni lavorativi, e dal 490° g al 504° g per 15 giorni lavorativi.

Dette lavorazioni interferiscono fra loro per i seguenti periodi: dal 490° g al 504° g per 15 giorni lavorativi.

Coordinamento:

a) Le attività interferenti saranno opportunamente distanziate spazialmente.

b) Le attività interferenti saranno opportunamente distanziate temporalmente.

c) Le operazioni di sollevamento e/o di trasporto di carichi devono avvenire evitando il passaggio dei carichi sospesi al di sopra di postazioni di lavoro.

d) La circolazione delle macchine operatrici deve avvenire utilizzando percorsi ben definiti e la velocità deve risultare ridotta a passo d'uomo.

2527) Interferenza nel periodo dal 490° g al 494° g dall'inizio dei lavori, per un totale di 5 giorni lavorativi. Fasi:

- **Distribuzione impianto illuminazione normale e di emergenza**
- **Tinteggiatura di superfici esterne**

Le lavorazioni su elencate sono eseguite rispettivamente dal 455° g al 494° g per 40 giorni lavorativi, e dal 490° g al 504° g per 15 giorni lavorativi.

Dette lavorazioni interferiscono fra loro per i seguenti periodi: dal 490° g al 494° g per 5 giorni lavorativi.

Coordinamento:

- L'area sottostante la zona operativa del cestello deve essere opportunamente delimitata.
- La circolazione delle macchine operatrici deve avvenire utilizzando percorsi ben definiti e la velocità deve risultare ridotta a passo d'uomo.
- Il personale non strettamente necessario alle lavorazioni dovrà allontanarsi dalla zona interessata e gli addetti dovranno adottare, se del caso, i dispositivi di protezione individuale idonei alle attività.
- Utilizzo di casco (DPI da adottare)
- Utilizzo di indumenti ad alta visibilità (DPI da adottare)
- L'area sottostante la traiettoria di passaggio dei carichi deve essere opportunamente delimitata.

2528) Interferenza nel periodo dal 490° g al 494° g dall'inizio dei lavori, per un totale di 5 giorni lavorativi. Fasi:

- **Realizzazione di impianto antintrusione/videosorveglianza**
- **Montaggio di apparecchi igienico sanitari**

Le lavorazioni su elencate sono eseguite rispettivamente dal 455° g al 494° g per 40 giorni lavorativi, e dal 490° g al 504° g per 15 giorni lavorativi.

Dette lavorazioni interferiscono fra loro per i seguenti periodi: dal 490° g al 494° g per 5 giorni lavorativi.

Coordinamento:

- Le attività interferenti saranno opportunamente distanziate spazialmente.
- Le attività interferenti saranno opportunamente distanziate temporalmente.
- Le operazioni di sollevamento e/o di trasporto di carichi devono avvenire evitando il passaggio dei carichi sospesi al di sopra di postazioni di lavoro.
- La circolazione delle macchine operatrici deve avvenire utilizzando percorsi ben definiti e la velocità deve risultare ridotta a passo d'uomo.

2529) Interferenza nel periodo dal 490° g al 504° g dall'inizio dei lavori, per un totale di 15 giorni lavorativi. Fasi:

- **Installazione apparecchiature finali**
- **Montaggio di apparecchi igienico sanitari**

Le lavorazioni su elencate sono eseguite rispettivamente dal 485° g al 504° g per 20 giorni lavorativi, e dal 490° g al 504° g per 15 giorni lavorativi.

Dette lavorazioni interferiscono fra loro per i seguenti periodi: dal 490° g al 504° g per 15 giorni lavorativi.

Coordinamento:

- Le attività interferenti saranno opportunamente distanziate spazialmente.
- Le attività interferenti saranno opportunamente distanziate temporalmente.
- Le operazioni di sollevamento e/o di trasporto di carichi devono avvenire evitando il passaggio dei carichi sospesi al di sopra di postazioni di lavoro.
- La circolazione delle macchine operatrici deve avvenire utilizzando percorsi ben definiti e la velocità deve risultare ridotta a passo d'uomo.

2530) Interferenza nel periodo dal 490° g al 504° g dall'inizio dei lavori, per un totale di 15 giorni lavorativi. Fasi:

- **Posa macchine e apparecchiature finali**
- **Realizzazione della rete di distribuzione e terminali per impianto di climatizzazione (caldo e freddo)**

Le lavorazioni su elencate sono eseguite rispettivamente dal 490° g al 504° g per 15 giorni lavorativi, e dal 466° g al 605° g per 140 giorni lavorativi.

Dette lavorazioni interferiscono fra loro per i seguenti periodi: dal 490° g al 504° g per 15 giorni lavorativi.

Coordinamento:

- La circolazione delle macchine operatrici deve avvenire utilizzando percorsi ben definiti e la velocità deve risultare ridotta a passo d'uomo.
- Il personale non strettamente necessario alle lavorazioni dovrà allontanarsi dalla zona interessata e gli addetti dovranno adottare, se del caso, i dispositivi di protezione individuale idonei alle attività.
- Utilizzo di indumenti ad alta visibilità (DPI da adottare)
- In prossimità della zona d'intervento è necessario allontanare preventivamente tutti i materiali facilmente infiammabili; qualora i suddetti materiali non possono essere allontanati è necessario proteggerli con teli protettivi.
- In prossimità della zona d'intervento deve essere tenuto a disposizione un estintore portatile.
- Delimitare e segnalare la zona di intervento a radiazioni non ionizzanti.

2531) Interferenza nel periodo dal 490° g al 504° g dall'inizio dei lavori, per un totale di 15 giorni lavorativi. Fasi:

- **Posa macchine e apparecchiature finali**
- **Impermeabilizzazione di coperture**

Le lavorazioni su elencate sono eseguite rispettivamente dal 490° g al 504° g per 15 giorni lavorativi, e dal 465° g al 614° g per 150 giorni lavorativi.

Dette lavorazioni interferiscono fra loro per i seguenti periodi: dal 490° g al 504° g per 15 giorni lavorativi.

Coordinamento:

- La circolazione delle macchine operatrici deve avvenire utilizzando percorsi ben definiti e la velocità deve risultare ridotta a passo d'uomo.

- b) Il personale non strettamente necessario alle lavorazioni dovrà allontanarsi dalla zona interessata e gli addetti dovranno adottare, se del caso, i dispositivi di protezione individuale idonei alle attività.
- c) Utilizzo di indumenti ad alta visibilità (DPI da adottare)
- d) Le operazioni di sollevamento e/o di trasporto di carichi devono avvenire evitando il passaggio dei carichi sospesi al di sopra di postazioni di lavoro.
- e) L'area sottostante la traiettoria di passaggio dei carichi deve essere opportunamente delimitata.
- f) In prossimità della zona d'intervento è necessario allontanare preventivamente tutti i materiali facilmente infiammabili; qualora i suddetti materiali non possono essere allontanati è necessario proteggerli con teli protettivi.
- g) In prossimità della zona d'intervento deve essere tenuto a disposizione un estintore portatile.

2532) Interferenza nel periodo dal 490° g al 494° g dall'inizio dei lavori, per un totale di 5 giorni lavorativi. Fasi:

- **Realizzazione delle canalizzazioni**
- **Tinteggiatura di superfici esterne**

Le lavorazioni su elencate sono eseguite rispettivamente dal 455° g al 494° g per 40 giorni lavorativi, e dal 490° g al 504° g per 15 giorni lavorativi.

Dette lavorazioni interferiscono fra loro per i seguenti periodi: dal 490° g al 494° g per 5 giorni lavorativi.

Coordinamento:

- a) L'area sottostante la zona operativa del cestello deve essere opportunamente delimitata.
- b) La circolazione delle macchine operatrici deve avvenire utilizzando percorsi ben definiti e la velocità deve risultare ridotta a passo d'uomo.
- c) Il personale non strettamente necessario alle lavorazioni dovrà allontanarsi dalla zona interessata e gli addetti dovranno adottare, se del caso, i dispositivi di protezione individuale idonei alle attività.
- d) Utilizzo di casco (DPI da adottare)
- e) Utilizzo di indumenti ad alta visibilità (DPI da adottare)
- f) L'area sottostante la traiettoria di passaggio dei carichi deve essere opportunamente delimitata.

2533) Interferenza nel periodo dal 490° g al 504° g dall'inizio dei lavori, per un totale di 15 giorni lavorativi. Fasi:

- **Allacciamento apparecchiature finali e U.T.A.**
- **Tinteggiatura di superfici esterne**

Le lavorazioni su elencate sono eseguite rispettivamente dal 485° g al 504° g per 20 giorni lavorativi, e dal 490° g al 504° g per 15 giorni lavorativi.

Dette lavorazioni interferiscono fra loro per i seguenti periodi: dal 490° g al 504° g per 15 giorni lavorativi.

Coordinamento:

- a) L'area sottostante la zona operativa del cestello deve essere opportunamente delimitata.
- b) La circolazione delle macchine operatrici deve avvenire utilizzando percorsi ben definiti e la velocità deve risultare ridotta a passo d'uomo.
- c) Il personale non strettamente necessario alle lavorazioni dovrà allontanarsi dalla zona interessata e gli addetti dovranno adottare, se del caso, i dispositivi di protezione individuale idonei alle attività.
- d) Utilizzo di indumenti ad alta visibilità (DPI da adottare)
- e) Utilizzo di casco (DPI da adottare)
- f) L'area sottostante la traiettoria di passaggio dei carichi deve essere opportunamente delimitata.

2534) Interferenza nel periodo dal 490° g al 494° g dall'inizio dei lavori, per un totale di 5 giorni lavorativi. Fasi:

- **Distribuzione di impianto rete dati, BMS e domotica**
- **Tinteggiatura di superfici esterne**

Le lavorazioni su elencate sono eseguite rispettivamente dal 455° g al 494° g per 40 giorni lavorativi, e dal 490° g al 504° g per 15 giorni lavorativi.

Dette lavorazioni interferiscono fra loro per i seguenti periodi: dal 490° g al 494° g per 5 giorni lavorativi.

Coordinamento:

- a) L'area sottostante la zona operativa del cestello deve essere opportunamente delimitata.
- b) La circolazione delle macchine operatrici deve avvenire utilizzando percorsi ben definiti e la velocità deve risultare ridotta a passo d'uomo.
- c) Il personale non strettamente necessario alle lavorazioni dovrà allontanarsi dalla zona interessata e gli addetti dovranno adottare, se del caso, i dispositivi di protezione individuale idonei alle attività.
- d) Utilizzo di casco (DPI da adottare)
- e) Utilizzo di indumenti ad alta visibilità (DPI da adottare)
- f) L'area sottostante la traiettoria di passaggio dei carichi deve essere opportunamente delimitata.

2535) Interferenza nel periodo dal 490° g al 494° g dall'inizio dei lavori, per un totale di 5 giorni lavorativi. Fasi:

- **Distribuzione impianto FM**
- **Tinteggiatura di superfici esterne**

Le lavorazioni su elencate sono eseguite rispettivamente dal 455° g al 494° g per 40 giorni lavorativi, e dal 490° g al 504° g per 15 giorni lavorativi.

Dette lavorazioni interferiscono fra loro per i seguenti periodi: dal 490° g al 494° g per 5 giorni lavorativi.

Coordinamento:

- a) L'area sottostante la zona operativa del cestello deve essere opportunamente delimitata.
- b) La circolazione delle macchine operatrici deve avvenire utilizzando percorsi ben definiti e la velocità deve risultare ridotta a passo d'uomo.
- c) Il personale non strettamente necessario alle lavorazioni dovrà allontanarsi dalla zona interessata e gli addetti dovranno adottare, se del caso, i dispositivi di protezione individuale idonei alle attività.

- d) Utilizzo di casco (DPI da adottare)
- e) Utilizzo di indumenti ad alta visibilità (DPI da adottare)
- f) L'area sottostante la traiettoria di passaggio dei carichi deve essere opportunamente delimitata.

2536) Interferenza nel periodo dal 490° g al 504° g dall'inizio dei lavori, per un totale di 15 giorni lavorativi. Fasi:

- **Posa macchine e apparecchiature finali**
- **Realizzazione della rete idrica e degli attacchi per impianto antincendio**

Le lavorazioni su elencate sono eseguite rispettivamente dal 490° g al 504° g per 15 giorni lavorativi, e dal 466° g al 605° g per 140 giorni lavorativi.

Dette lavorazioni interferiscono fra loro per i seguenti periodi: dal 490° g al 504° g per 15 giorni lavorativi.

Coordinamento:

- a) La circolazione delle macchine operatrici deve avvenire utilizzando percorsi ben definiti e la velocità deve risultare ridotta a passo d'uomo.
- b) Il personale non strettamente necessario alle lavorazioni dovrà allontanarsi dalla zona interessata e gli addetti dovranno adottare, se del caso, i dispositivi di protezione individuale idonei alle attività.
- c) Utilizzo di indumenti ad alta visibilità (DPI da adottare)
- d) In prossimità della zona d'intervento è necessario allontanare preventivamente tutti i materiali facilmente infiammabili; qualora i suddetti materiali non possono essere allontanati è necessario proteggerli con teli protettivi.
- e) In prossimità della zona d'intervento deve essere tenuto a disposizione un estintore portatile.
- f) Delimitare e segnalare la zona di intervento a radiazioni non ionizzanti.

2537) Interferenza nel periodo dal 490° g al 504° g dall'inizio dei lavori, per un totale di 15 giorni lavorativi. Fasi:

- **Installazione apparecchiature finali**
- **Tinteggiatura di superfici esterne**

Le lavorazioni su elencate sono eseguite rispettivamente dal 485° g al 504° g per 20 giorni lavorativi, e dal 490° g al 504° g per 15 giorni lavorativi.

Dette lavorazioni interferiscono fra loro per i seguenti periodi: dal 490° g al 504° g per 15 giorni lavorativi.

Coordinamento:

- a) L'area sottostante la zona operativa del cestello deve essere opportunamente delimitata.
- b) La circolazione delle macchine operatrici deve avvenire utilizzando percorsi ben definiti e la velocità deve risultare ridotta a passo d'uomo.
- c) Il personale non strettamente necessario alle lavorazioni dovrà allontanarsi dalla zona interessata e gli addetti dovranno adottare, se del caso, i dispositivi di protezione individuale idonei alle attività.
- d) Utilizzo di casco (DPI da adottare)
- e) Utilizzo di indumenti ad alta visibilità (DPI da adottare)
- f) L'area sottostante la traiettoria di passaggio dei carichi deve essere opportunamente delimitata.

2538) Interferenza nel periodo dal 490° g al 494° g dall'inizio dei lavori, per un totale di 5 giorni lavorativi. Fasi:

- **Distribuzione dell'impianto di rilevazione e allarme incendio**
- **Tinteggiatura di superfici esterne**

Le lavorazioni su elencate sono eseguite rispettivamente dal 455° g al 494° g per 40 giorni lavorativi, e dal 490° g al 504° g per 15 giorni lavorativi.

Dette lavorazioni interferiscono fra loro per i seguenti periodi: dal 490° g al 494° g per 5 giorni lavorativi.

Coordinamento:

- a) L'area sottostante la zona operativa del cestello deve essere opportunamente delimitata.
- b) La circolazione delle macchine operatrici deve avvenire utilizzando percorsi ben definiti e la velocità deve risultare ridotta a passo d'uomo.
- c) Il personale non strettamente necessario alle lavorazioni dovrà allontanarsi dalla zona interessata e gli addetti dovranno adottare, se del caso, i dispositivi di protezione individuale idonei alle attività.
- d) Utilizzo di casco (DPI da adottare)
- e) Utilizzo di indumenti ad alta visibilità (DPI da adottare)
- f) L'area sottostante la traiettoria di passaggio dei carichi deve essere opportunamente delimitata.

2539) Interferenza nel periodo dal 490° g al 504° g dall'inizio dei lavori, per un totale di 15 giorni lavorativi. Fasi:

- **Montaggio di apparecchi igienico sanitari**
- **Realizzazione della rete di distribuzione di impianto idrico-sanitario**

Le lavorazioni su elencate sono eseguite rispettivamente dal 490° g al 504° g per 15 giorni lavorativi, e dal 466° g al 605° g per 140 giorni lavorativi.

Dette lavorazioni interferiscono fra loro per i seguenti periodi: dal 490° g al 504° g per 15 giorni lavorativi.

Coordinamento:

- a) Il personale non strettamente necessario alle lavorazioni dovrà allontanarsi dalla zona interessata e gli addetti dovranno adottare, se del caso, i dispositivi di protezione individuale idonei alle attività.
- b) In prossimità della zona d'intervento è necessario allontanare preventivamente tutti i materiali facilmente infiammabili; qualora i suddetti materiali non possono essere allontanati è necessario proteggerli con teli protettivi.
- c) In prossimità della zona d'intervento deve essere tenuto a disposizione un estintore portatile.
- d) Delimitare e segnalare la zona di intervento a radiazioni non ionizzanti.

2540) Interferenza nel periodo dal 490° g al 504° g dall'inizio dei lavori, per un totale di 15 giorni lavorativi. Fasi:

- **Montaggio di apparecchi igienico sanitari**
- **Realizzazione della rete di distribuzione e terminali per impianto di climatizzazione (caldo e freddo)**

Le lavorazioni su elencate sono eseguite rispettivamente dal 490° g al 504° g per 15 giorni lavorativi, e dal 466° g al 605° g per 140 giorni lavorativi.

Dette lavorazioni interferiscono fra loro per i seguenti periodi: dal 490° g al 504° g per 15 giorni lavorativi.

Coordinamento:

a) Il personale non strettamente necessario alle lavorazioni dovrà allontanarsi dalla zona interessata e gli addetti dovranno adottare, se del caso, i dispositivi di protezione individuale idonei alle attività.

b) In prossimità della zona d'intervento è necessario allontanare preventivamente tutti i materiali facilmente infiammabili; qualora i suddetti materiali non possono essere allontanati è necessario proteggerli con teli protettivi.

c) In prossimità della zona d'intervento deve essere tenuto a disposizione un estintore portatile.

d) Delimitare e segnalare la zona di intervento a radiazioni non ionizzanti.

2541) Interferenza nel periodo dal 490° g al 494° g dall'inizio dei lavori, per un totale di 5 giorni lavorativi. Fasi:

- **Posa macchine e apparecchiature finali**
- **Getto in calcestruzzo per completamento di solaio in acciaio-calcestruzzo**

Le lavorazioni su elencate sono eseguite rispettivamente dal 490° g al 504° g per 15 giorni lavorativi, e dal 485° g al 494° g per 10 giorni lavorativi.

Dette lavorazioni interferiscono fra loro per i seguenti periodi: dal 490° g al 494° g per 5 giorni lavorativi.

Coordinamento:

a) La circolazione delle macchine operatrici deve avvenire utilizzando percorsi ben definiti e la velocità deve risultare ridotta a passo d'uomo.

b) Il personale non strettamente necessario alle lavorazioni dovrà allontanarsi dalla zona interessata e gli addetti dovranno adottare, se del caso, i dispositivi di protezione individuale idonei alle attività.

c) Utilizzo di indumenti ad alta visibilità (DPI da adottare)

d) Delimitare e segnalare la zona d'intervento sottoposta a caduta di materiali dall'alto.

e) Utilizzo di casco (DPI da adottare)

2542) Interferenza nel periodo dal 490° g al 504° g dall'inizio dei lavori, per un totale di 15 giorni lavorativi. Fasi:

- **Posa macchine e apparecchiature finali**
- **Distribuzione di impianto rete dati, BMS e domotica**

Le lavorazioni su elencate sono eseguite rispettivamente dal 490° g al 504° g per 15 giorni lavorativi, e dal 466° g al 605° g per 140 giorni lavorativi.

Dette lavorazioni interferiscono fra loro per i seguenti periodi: dal 490° g al 504° g per 15 giorni lavorativi.

Coordinamento:

a) La circolazione delle macchine operatrici deve avvenire utilizzando percorsi ben definiti e la velocità deve risultare ridotta a passo d'uomo.

b) Il personale non strettamente necessario alle lavorazioni dovrà allontanarsi dalla zona interessata e gli addetti dovranno adottare, se del caso, i dispositivi di protezione individuale idonei alle attività.

c) Utilizzo di indumenti ad alta visibilità (DPI da adottare)

2543) Interferenza nel periodo dal 490° g al 504° g dall'inizio dei lavori, per un totale di 15 giorni lavorativi. Fasi:

- **Installazione pulsanti, prese e corpi illuminanti**
- **Montaggio di apparecchi igienico sanitari**

Le lavorazioni su elencate sono eseguite rispettivamente dal 485° g al 504° g per 20 giorni lavorativi, e dal 490° g al 504° g per 15 giorni lavorativi.

Dette lavorazioni interferiscono fra loro per i seguenti periodi: dal 490° g al 504° g per 15 giorni lavorativi.

Coordinamento:

a) Le attività interferenti saranno opportunamente distanziate spazialmente.

b) Le attività interferenti saranno opportunamente distanziate temporalmente.

c) Le operazioni di sollevamento e/o di trasporto di carichi devono avvenire evitando il passaggio dei carichi sospesi al di sopra di postazioni di lavoro.

d) La circolazione delle macchine operatrici deve avvenire utilizzando percorsi ben definiti e la velocità deve risultare ridotta a passo d'uomo.

2544) Interferenza nel periodo dal 490° g al 504° g dall'inizio dei lavori, per un totale di 15 giorni lavorativi. Fasi:

- **Posa macchine e apparecchiature finali**
- **Rimozione di copertura bituminosa contenente amianto**

Le lavorazioni su elencate sono eseguite rispettivamente dal 490° g al 504° g per 15 giorni lavorativi, e dal 365° g al 544° g per 180 giorni lavorativi.

Dette lavorazioni interferiscono fra loro per i seguenti periodi: dal 490° g al 504° g per 15 giorni lavorativi.

Coordinamento:

a) La circolazione delle macchine operatrici deve avvenire utilizzando percorsi ben definiti e la velocità deve risultare ridotta a passo d'uomo.

b) Il personale non strettamente necessario alle lavorazioni dovrà allontanarsi dalla zona interessata e gli addetti dovranno adottare, se del caso, i dispositivi di protezione individuale idonei alle attività.

c) Utilizzo di indumenti ad alta visibilità (DPI da adottare)

d) Durante il trasporto di materiale sfuso ad elevata polverosità è necessario provvedere ad inumidire i materiali stessi per limitare la formazione di

polveri.

e) Utilizzo di maschera antipolvere (DPI da adottare)

f) Le operazioni di sollevamento e/o di trasporto di carichi devono avvenire evitando il passaggio dei carichi sospesi al di sopra di postazioni di lavoro.

g) L'area sottostante la traiettoria di passaggio dei carichi deve essere opportunamente delimitata.

h) Utilizzo di casco (DPI da adottare)

2545) Interferenza nel periodo dal 490° g al 494° g dall'inizio dei lavori, per un totale di 5 giorni lavorativi. Fasi:

- Realizzazione di impianto antintrusione/videosorveglianza

- Tinteggiatura di superfici esterne

Le lavorazioni su elencate sono eseguite rispettivamente dal 455° g al 494° g per 40 giorni lavorativi, e dal 490° g al 504° g per 15 giorni lavorativi.

Dette lavorazioni interferiscono fra loro per i seguenti periodi: dal 490° g al 494° g per 5 giorni lavorativi.

Coordinamento:

a) L'area sottostante la zona operativa del cestello deve essere opportunamente delimitata.

b) La circolazione delle macchine operatrici deve avvenire utilizzando percorsi ben definiti e la velocità deve risultare ridotta a passo d'uomo.

c) Il personale non strettamente necessario alle lavorazioni dovrà allontanarsi dalla zona interessata e gli addetti dovranno adottare, se del caso, i dispositivi di protezione individuale idonei alle attività.

d) Utilizzo di casco (DPI da adottare)

e) Utilizzo di indumenti ad alta visibilità (DPI da adottare)

f) L'area sottostante la traiettoria di passaggio dei carichi deve essere opportunamente delimitata.

2546) Interferenza nel periodo dal 490° g al 504° g dall'inizio dei lavori, per un totale di 15 giorni lavorativi. Fasi:

- Montaggio di apparecchi igienico sanitari

- Realizzazione della rete idrica e degli attacchi per impianto antincendio

Le lavorazioni su elencate sono eseguite rispettivamente dal 490° g al 504° g per 15 giorni lavorativi, e dal 466° g al 605° g per 140 giorni lavorativi.

Dette lavorazioni interferiscono fra loro per i seguenti periodi: dal 490° g al 504° g per 15 giorni lavorativi.

Coordinamento:

a) Il personale non strettamente necessario alle lavorazioni dovrà allontanarsi dalla zona interessata e gli addetti dovranno adottare, se del caso, i dispositivi di protezione individuale idonei alle attività.

b) In prossimità della zona d'intervento è necessario allontanare preventivamente tutti i materiali facilmente infiammabili; qualora i suddetti materiali non possono essere allontanati è necessario proteggerli con teli protettivi.

c) In prossimità della zona d'intervento deve essere tenuto a disposizione un estintore portatile.

d) Delimitare e segnalare la zona di intervento a radiazioni non ionizzanti.

2547) Interferenza nel periodo dal 490° g al 494° g dall'inizio dei lavori, per un totale di 5 giorni lavorativi. Fasi:

- Distribuzione impianto illuminazione normale e di emergenza

- Montaggio di apparecchi igienico sanitari

Le lavorazioni su elencate sono eseguite rispettivamente dal 455° g al 494° g per 40 giorni lavorativi, e dal 490° g al 504° g per 15 giorni lavorativi.

Dette lavorazioni interferiscono fra loro per i seguenti periodi: dal 490° g al 494° g per 5 giorni lavorativi.

Coordinamento:

a) Le attività interferenti saranno opportunamente distanziate spazialmente.

b) Le attività interferenti saranno opportunamente distanziate temporalmente.

c) Le operazioni di sollevamento e/o di trasporto di carichi devono avvenire evitando il passaggio dei carichi sospesi al di sopra di postazioni di lavoro.

d) La circolazione delle macchine operatrici deve avvenire utilizzando percorsi ben definiti e la velocità deve risultare ridotta a passo d'uomo.

2548) Interferenza nel periodo dal 490° g al 504° g dall'inizio dei lavori, per un totale di 15 giorni lavorativi. Fasi:

- Montaggio di apparecchi igienico sanitari

- Distribuzione di impianto rete dati, BMS e domotica

Le lavorazioni su elencate sono eseguite rispettivamente dal 490° g al 504° g per 15 giorni lavorativi, e dal 466° g al 605° g per 140 giorni lavorativi.

Dette lavorazioni interferiscono fra loro per i seguenti periodi: dal 490° g al 504° g per 15 giorni lavorativi.

Coordinamento:

a) Le attività interferenti saranno opportunamente distanziate spazialmente.

b) Le attività interferenti saranno opportunamente distanziate temporalmente.

2549) Interferenza nel periodo dal 490° g al 504° g dall'inizio dei lavori, per un totale di 15 giorni lavorativi. Fasi:

- Installazione apparecchiature finali

- Tinteggiatura di superfici esterne

Le lavorazioni su elencate sono eseguite rispettivamente dal 485° g al 504° g per 20 giorni lavorativi, e dal 490° g al 504° g per 15 giorni lavorativi.

Dette lavorazioni interferiscono fra loro per i seguenti periodi: dal 490° g al 504° g per 15 giorni lavorativi.

Coordinamento:

- a) L'area sottostante la zona operativa del cestello deve essere opportunamente delimitata.
- b) La circolazione delle macchine operatrici deve avvenire utilizzando percorsi ben definiti e la velocità deve risultare ridotta a passo d'uomo.
- c) Il personale non strettamente necessario alle lavorazioni dovrà allontanarsi dalla zona interessata e gli addetti dovranno adottare, se del caso, i dispositivi di protezione individuale idonei alle attività.
- d) Utilizzo di casco (DPI da adottare)
- e) Utilizzo di indumenti ad alta visibilità (DPI da adottare)
- f) L'area sottostante la traiettoria di passaggio dei carichi deve essere opportunamente delimitata.

2550) Interferenza nel periodo dal 490° g al 494° g dall'inizio dei lavori, per un totale di 5 giorni lavorativi. Fasi:

- **Montaggio di apparecchi igienico sanitari**
- **Getto in calcestruzzo per completamento di solaio in acciaio-calcestruzzo**

Le lavorazioni su elencate sono eseguite rispettivamente dal 490° g al 504° g per 15 giorni lavorativi, e dal 485° g al 494° g per 10 giorni lavorativi.

Dette lavorazioni interferiscono fra loro per i seguenti periodi: dal 490° g al 494° g per 5 giorni lavorativi.

Coordinamento:

- a) La circolazione delle macchine operatrici deve avvenire utilizzando percorsi ben definiti e la velocità deve risultare ridotta a passo d'uomo.
- b) Il personale non strettamente necessario alle lavorazioni dovrà allontanarsi dalla zona interessata e gli addetti dovranno adottare, se del caso, i dispositivi di protezione individuale idonei alle attività.
- c) Utilizzo di indumenti ad alta visibilità (DPI da adottare)
- d) Delimitare e segnalare la zona d'intervento sottoposta a caduta di materiali dall'alto.
- e) Utilizzo di casco (DPI da adottare)

2551) Interferenza nel periodo dal 490° g al 494° g dall'inizio dei lavori, per un totale di 5 giorni lavorativi. Fasi:

- **Distribuzione dell'impianto di rilevazione e allarme incendio**
- **Montaggio di apparecchi igienico sanitari**

Le lavorazioni su elencate sono eseguite rispettivamente dal 455° g al 494° g per 40 giorni lavorativi, e dal 490° g al 504° g per 15 giorni lavorativi.

Dette lavorazioni interferiscono fra loro per i seguenti periodi: dal 490° g al 494° g per 5 giorni lavorativi.

Coordinamento:

- a) Le attività interferenti saranno opportunamente distanziate spazialmente.
- b) Le attività interferenti saranno opportunamente distanziate temporalmente.
- c) Le operazioni di sollevamento e/o di trasporto di carichi devono avvenire evitando il passaggio dei carichi sospesi al di sopra di postazioni di lavoro.
- d) La circolazione delle macchine operatrici deve avvenire utilizzando percorsi ben definiti e la velocità deve risultare ridotta a passo d'uomo.

2552) Interferenza nel periodo dal 490° g al 504° g dall'inizio dei lavori, per un totale di 15 giorni lavorativi. Fasi:

- **Montaggio di apparecchi igienico sanitari**
- **Realizzazione di impianto antintrusione/videosorveglianza**

Le lavorazioni su elencate sono eseguite rispettivamente dal 490° g al 504° g per 15 giorni lavorativi, e dal 466° g al 605° g per 140 giorni lavorativi.

Dette lavorazioni interferiscono fra loro per i seguenti periodi: dal 490° g al 504° g per 15 giorni lavorativi.

Coordinamento:

- a) Le attività interferenti saranno opportunamente distanziate spazialmente.
- b) Le attività interferenti saranno opportunamente distanziate temporalmente.

2553) Interferenza nel periodo dal 490° g al 504° g dall'inizio dei lavori, per un totale di 15 giorni lavorativi. Fasi:

- **Montaggio di apparecchi igienico sanitari**
- **Distribuzione impianto FM**

Le lavorazioni su elencate sono eseguite rispettivamente dal 490° g al 504° g per 15 giorni lavorativi, e dal 466° g al 605° g per 140 giorni lavorativi.

Dette lavorazioni interferiscono fra loro per i seguenti periodi: dal 490° g al 504° g per 15 giorni lavorativi.

Coordinamento:

- a) Le attività interferenti saranno opportunamente distanziate spazialmente.
- b) Le attività interferenti saranno opportunamente distanziate temporalmente.

2554) Interferenza nel periodo dal 490° g al 504° g dall'inizio dei lavori, per un totale di 15 giorni lavorativi. Fasi:

- **Montaggio di apparecchi igienico sanitari**
- **Realizzazione delle canalizzazioni**

Le lavorazioni su elencate sono eseguite rispettivamente dal 490° g al 504° g per 15 giorni lavorativi, e dal 466° g al 605° g per 140 giorni lavorativi.

Dette lavorazioni interferiscono fra loro per i seguenti periodi: dal 490° g al 504° g per 15 giorni lavorativi.

- a) Le attività interferenti saranno opportunamente distanziate spazialmente.
- b) Le attività interferenti saranno opportunamente distanziate temporalmente.

2555) Interferenza nel periodo dal 490° g al 504° g dall'inizio dei lavori, per un totale di 15 giorni lavorativi. Fasi:

- **Montaggio di apparecchi igienico sanitari**
- **Distribuzione dell'impianto di rilevazione e allarme incendio**

Le lavorazioni su elencate sono eseguite rispettivamente dal 490° g al 504° g per 15 giorni lavorativi, e dal 466° g al 605° g per 140 giorni lavorativi.

Dette lavorazioni interferiscono fra loro per i seguenti periodi: dal 490° g al 504° g per 15 giorni lavorativi.

Coordinamento:

- a) Le attività interferenti saranno opportunamente distanziate spazialmente.
- b) Le attività interferenti saranno opportunamente distanziate temporalmente.

2556) Interferenza nel periodo dal 490° g al 504° g dall'inizio dei lavori, per un totale di 15 giorni lavorativi. Fasi:

- **Montaggio di apparecchi igienico sanitari**
- **Distribuzione impianto illuminazione normale e di emergenza**

Le lavorazioni su elencate sono eseguite rispettivamente dal 490° g al 504° g per 15 giorni lavorativi, e dal 466° g al 605° g per 140 giorni lavorativi.

Dette lavorazioni interferiscono fra loro per i seguenti periodi: dal 490° g al 504° g per 15 giorni lavorativi.

Coordinamento:

- a) Le attività interferenti saranno opportunamente distanziate spazialmente.
- b) Le attività interferenti saranno opportunamente distanziate temporalmente.

2557) Interferenza nel periodo dal 490° g al 504° g dall'inizio dei lavori, per un totale di 15 giorni lavorativi. Fasi:

- **Posa macchine e apparecchiature finali**
- **Distribuzione dell'impianto di rilevazione e allarme incendio**

Le lavorazioni su elencate sono eseguite rispettivamente dal 490° g al 504° g per 15 giorni lavorativi, e dal 466° g al 605° g per 140 giorni lavorativi.

Dette lavorazioni interferiscono fra loro per i seguenti periodi: dal 490° g al 504° g per 15 giorni lavorativi.

Coordinamento:

- a) La circolazione delle macchine operatrici deve avvenire utilizzando percorsi ben definiti e la velocità deve risultare ridotta a passo d'uomo.
- b) Il personale non strettamente necessario alle lavorazioni dovrà allontanarsi dalla zona interessata e gli addetti dovranno adottare, se del caso, i dispositivi di protezione individuale idonei alle attività.
- c) Utilizzo di indumenti ad alta visibilità (DPI da adottare)

2558) Interferenza nel periodo dal 490° g al 504° g dall'inizio dei lavori, per un totale di 15 giorni lavorativi. Fasi:

- **Posa macchine e apparecchiature finali**
- **Distribuzione impianto illuminazione normale e di emergenza**

Le lavorazioni su elencate sono eseguite rispettivamente dal 490° g al 504° g per 15 giorni lavorativi, e dal 466° g al 605° g per 140 giorni lavorativi.

Dette lavorazioni interferiscono fra loro per i seguenti periodi: dal 490° g al 504° g per 15 giorni lavorativi.

Coordinamento:

- a) La circolazione delle macchine operatrici deve avvenire utilizzando percorsi ben definiti e la velocità deve risultare ridotta a passo d'uomo.
- b) Il personale non strettamente necessario alle lavorazioni dovrà allontanarsi dalla zona interessata e gli addetti dovranno adottare, se del caso, i dispositivi di protezione individuale idonei alle attività.
- c) Utilizzo di indumenti ad alta visibilità (DPI da adottare)

2559) Interferenza nel periodo dal 490° g al 493° g dall'inizio dei lavori, per un totale di 4 giorni lavorativi. Fasi:

- **Tinteggiatura di superfici interne**
- **Tinteggiatura di superfici esterne**

Le lavorazioni su elencate sono eseguite rispettivamente dal 474° g al 493° g per 20 giorni lavorativi, e dal 490° g al 504° g per 15 giorni lavorativi.

Dette lavorazioni interferiscono fra loro per i seguenti periodi: dal 490° g al 493° g per 4 giorni lavorativi.

Coordinamento:

- a) L'area sottostante la zona operativa del cestello deve essere opportunamente delimitata.
- b) Le operazioni di sollevamento e/o di trasporto di carichi devono avvenire evitando il passaggio dei carichi sospesi al di sopra di postazioni di lavoro.
- c) L'area sottostante la traiettoria di passaggio dei carichi deve essere opportunamente delimitata.
- d) La circolazione delle macchine operatrici deve avvenire utilizzando percorsi ben definiti e la velocità deve risultare ridotta a passo d'uomo.
- e) Il personale non strettamente necessario alle lavorazioni dovrà allontanarsi dalla zona interessata e gli addetti dovranno adottare, se del caso, i dispositivi di protezione individuale idonei alle attività.
- f) Utilizzo di casco (DPI da adottare)

g) Utilizzo di indumenti ad alta visibilità (DPI da adottare)

2560) Interferenza nel periodo dal 490° g al 494° g dall'inizio dei lavori, per un totale di 5 giorni lavorativi. Fasi:

- **Realizzazione della rete di distribuzione e terminali per impianto di climatizzazione (caldo e freddo)**
- **Montaggio di apparecchi igienico sanitari**

Le lavorazioni su elencate sono eseguite rispettivamente dal 455° g al 494° g per 40 giorni lavorativi, e dal 490° g al 504° g per 15 giorni lavorativi.

Dette lavorazioni interferiscono fra loro per i seguenti periodi: dal 490° g al 494° g per 5 giorni lavorativi.

Coordinamento:

- a) In prossimità della zona d'intervento è necessario allontanare preventivamente tutti i materiali facilmente infiammabili; qualora i suddetti materiali non possono essere allontanati è necessario proteggerli con teli protettivi.
- b) In prossimità della zona d'intervento deve essere tenuto a disposizione un estintore portatile.
- c) Delimitare e segnalare la zona di intervento a radiazioni non ionizzanti.
- d) Il personale non strettamente necessario alle lavorazioni dovrà allontanarsi dalla zona interessata e gli addetti dovranno adottare, se del caso, i dispositivi di protezione individuale idonei alle attività.

2561) Interferenza nel periodo dal 490° g al 504° g dall'inizio dei lavori, per un totale di 15 giorni lavorativi. Fasi:

- **Installazione apparecchiature finali**
- **Tinteggiatura di superfici esterne**

Le lavorazioni su elencate sono eseguite rispettivamente dal 485° g al 504° g per 20 giorni lavorativi, e dal 490° g al 504° g per 15 giorni lavorativi.

Dette lavorazioni interferiscono fra loro per i seguenti periodi: dal 490° g al 504° g per 15 giorni lavorativi.

Coordinamento:

- a) L'area sottostante la zona operativa del cestello deve essere opportunamente delimitata.
- b) La circolazione delle macchine operatrici deve avvenire utilizzando percorsi ben definiti e la velocità deve risultare ridotta a passo d'uomo.
- c) Il personale non strettamente necessario alle lavorazioni dovrà allontanarsi dalla zona interessata e gli addetti dovranno adottare, se del caso, i dispositivi di protezione individuale idonei alle attività.
- d) Utilizzo di casco (DPI da adottare)
- e) Utilizzo di indumenti ad alta visibilità (DPI da adottare)
- f) L'area sottostante la traiettoria di passaggio dei carichi deve essere opportunamente delimitata.

2562) Interferenza nel periodo dal 490° g al 494° g dall'inizio dei lavori, per un totale di 5 giorni lavorativi. Fasi:

- **Realizzazione della rete di distribuzione di impianto idrico-sanitario**
- **Montaggio di apparecchi igienico sanitari**

Le lavorazioni su elencate sono eseguite rispettivamente dal 455° g al 494° g per 40 giorni lavorativi, e dal 490° g al 504° g per 15 giorni lavorativi.

Dette lavorazioni interferiscono fra loro per i seguenti periodi: dal 490° g al 494° g per 5 giorni lavorativi.

Coordinamento:

- a) In prossimità della zona d'intervento è necessario allontanare preventivamente tutti i materiali facilmente infiammabili; qualora i suddetti materiali non possono essere allontanati è necessario proteggerli con teli protettivi.
- b) In prossimità della zona d'intervento deve essere tenuto a disposizione un estintore portatile.
- c) Delimitare e segnalare la zona di intervento a radiazioni non ionizzanti.
- d) Il personale non strettamente necessario alle lavorazioni dovrà allontanarsi dalla zona interessata e gli addetti dovranno adottare, se del caso, i dispositivi di protezione individuale idonei alle attività.

2563) Interferenza nel periodo dal 490° g al 504° g dall'inizio dei lavori, per un totale di 15 giorni lavorativi. Fasi:

- **Posa macchine e apparecchiature finali**
- **Tinteggiatura di superfici interne**

Le lavorazioni su elencate sono eseguite rispettivamente dal 490° g al 504° g per 15 giorni lavorativi, e dal 486° g al 615° g per 130 giorni lavorativi.

Dette lavorazioni interferiscono fra loro per i seguenti periodi: dal 490° g al 504° g per 15 giorni lavorativi.

Coordinamento:

- a) La circolazione delle macchine operatrici deve avvenire utilizzando percorsi ben definiti e la velocità deve risultare ridotta a passo d'uomo.
- b) Il personale non strettamente necessario alle lavorazioni dovrà allontanarsi dalla zona interessata e gli addetti dovranno adottare, se del caso, i dispositivi di protezione individuale idonei alle attività.
- c) Utilizzo di indumenti ad alta visibilità (DPI da adottare)
- d) Le operazioni di sollevamento e/o di trasporto di carichi devono avvenire evitando il passaggio dei carichi sospesi al di sopra di postazioni di lavoro.
- e) L'area sottostante la traiettoria di passaggio dei carichi deve essere opportunamente delimitata.
- f) Utilizzo di casco (DPI da adottare)
- g) L'area sottostante la zona operativa del cestello deve essere opportunamente delimitata.

2564) Interferenza nel periodo dal 490° g al 504° g dall'inizio dei lavori, per un totale di 15 giorni lavorativi. Fasi:

- Montaggio di apparecchi igienico sanitari
- Rimozione di copertura bituminosa contenente amianto

Le lavorazioni su elencate sono eseguite rispettivamente dal 490° g al 504° g per 15 giorni lavorativi, e dal 365° g al 544° g per 180 giorni lavorativi.

Dette lavorazioni interferiscono fra loro per i seguenti periodi: dal 490° g al 504° g per 15 giorni lavorativi.

Coordinamento:

- La circolazione delle macchine operatrici deve avvenire utilizzando percorsi ben definiti e la velocità deve risultare ridotta a passo d'uomo.
- Il personale non strettamente necessario alle lavorazioni dovrà allontanarsi dalla zona interessata e gli addetti dovranno adottare, se del caso, i dispositivi di protezione individuale idonei alle attività.
- Durante il trasporto di materiale sfuso ad elevata polverosità è necessario provvedere ad inumidire i materiali stessi per limitare la formazione di polveri.
- Utilizzo di indumenti ad alta visibilità (DPI da adottare)
- Utilizzo di maschera antipolvere (DPI da adottare)
- Le operazioni di sollevamento e/o di trasporto di carichi devono avvenire evitando il passaggio dei carichi sospesi al di sopra di postazioni di lavoro.
- L'area sottostante la traiettoria di passaggio dei carichi deve essere opportunamente delimitata.
- Utilizzo di casco (DPI da adottare)

2565) Interferenza nel periodo dal 490° g al 504° g dall'inizio dei lavori, per un totale di 15 giorni lavorativi. Fasi:

- Posa macchine e apparecchiature finali**
- Distribuzione impianto FM

Le lavorazioni su elencate sono eseguite rispettivamente dal 490° g al 504° g per 15 giorni lavorativi, e dal 466° g al 605° g per 140 giorni lavorativi.

Dette lavorazioni interferiscono fra loro per i seguenti periodi: dal 490° g al 504° g per 15 giorni lavorativi.

Coordinamento:

- La circolazione delle macchine operatrici deve avvenire utilizzando percorsi ben definiti e la velocità deve risultare ridotta a passo d'uomo.
- Il personale non strettamente necessario alle lavorazioni dovrà allontanarsi dalla zona interessata e gli addetti dovranno adottare, se del caso, i dispositivi di protezione individuale idonei alle attività.
- Utilizzo di indumenti ad alta visibilità (DPI da adottare)

2566) Interferenza nel periodo dal 490° g al 504° g dall'inizio dei lavori, per un totale di 15 giorni lavorativi. Fasi:

- Tinteggiatura di superfici esterne**
- Applicazione di fibre in acciaio all'intradosso per consolidamento solaio

Le lavorazioni su elencate sono eseguite rispettivamente dal 490° g al 504° g per 15 giorni lavorativi, e dal 453° g al 602° g per 150 giorni lavorativi.

Dette lavorazioni interferiscono fra loro per i seguenti periodi: dal 490° g al 504° g per 15 giorni lavorativi.

Coordinamento:

- La circolazione delle macchine operatrici deve avvenire utilizzando percorsi ben definiti e la velocità deve risultare ridotta a passo d'uomo.
- Il personale non strettamente necessario alle lavorazioni dovrà allontanarsi dalla zona interessata e gli addetti dovranno adottare, se del caso, i dispositivi di protezione individuale idonei alle attività.
- L'area sottostante la zona operativa del cestello deve essere opportunamente delimitata.
- Utilizzo di casco (DPI da adottare)
- Utilizzo di indumenti ad alta visibilità (DPI da adottare)
- L'area sottostante la traiettoria di passaggio dei carichi deve essere opportunamente delimitata.

2567) Interferenza nel periodo dal 490° g al 504° g dall'inizio dei lavori, per un totale di 15 giorni lavorativi. Fasi:

- Posa macchine e apparecchiature finali**
- Montaggio di apparecchi igienico sanitari

Le lavorazioni su elencate sono eseguite rispettivamente dal 490° g al 504° g per 15 giorni lavorativi, e dal 490° g al 504° g per 15 giorni lavorativi.

Dette lavorazioni interferiscono fra loro per i seguenti periodi: dal 490° g al 504° g per 15 giorni lavorativi.

Coordinamento:

- La circolazione delle macchine operatrici deve avvenire utilizzando percorsi ben definiti e la velocità deve risultare ridotta a passo d'uomo.
- Il personale non strettamente necessario alle lavorazioni dovrà allontanarsi dalla zona interessata e gli addetti dovranno adottare, se del caso, i dispositivi di protezione individuale idonei alle attività.
- Utilizzo di indumenti ad alta visibilità (DPI da adottare)

2568) Interferenza nel periodo dal 490° g al 504° g dall'inizio dei lavori, per un totale di 15 giorni lavorativi. Fasi:

- Posa macchine e apparecchiature finali**
- Applicazione di fibre in acciaio all'intradosso per consolidamento solaio

Le lavorazioni su elencate sono eseguite rispettivamente dal 490° g al 504° g per 15 giorni lavorativi, e dal 453° g al 602° g per 150 giorni lavorativi.

Dette lavorazioni interferiscono fra loro per i seguenti periodi: dal 490° g al 504° g per 15 giorni lavorativi.

Coordinamento:

- La circolazione delle macchine operatrici deve avvenire utilizzando percorsi ben definiti e la velocità deve risultare ridotta a passo d'uomo.
- Il personale non strettamente necessario alle lavorazioni dovrà allontanarsi dalla zona interessata e gli addetti dovranno adottare, se del caso, i

- dispositivi di protezione individuale idonei alle attività.
c) Utilizzo di indumenti ad alta visibilità (DPI da adottare)
d) L'area sottostante la zona operativa del cestello deve essere opportunamente delimitata.
e) Utilizzo di casco (DPI da adottare)
f) L'area sottostante la traiettoria di passaggio dei carichi deve essere opportunamente delimitata.

2569) Interferenza nel periodo dal 490° g al 494° g dall'inizio dei lavori, per un totale di 5 giorni lavorativi. Fasi:

- **Tinteggiatura di superfici esterne**
- **Montaggio di gradonata interna in acciaio**

Le lavorazioni su elencate sono eseguite rispettivamente dal 490° g al 504° g per 15 giorni lavorativi, e dal 465° g al 494° g per 30 giorni lavorativi.

Dette lavorazioni interferiscono fra loro per i seguenti periodi: dal 490° g al 494° g per 5 giorni lavorativi.

Coordinamento:

- a) La circolazione delle macchine operatrici deve avvenire utilizzando percorsi ben definiti e la velocità deve risultare ridotta a passo d'uomo.
- b) Il personale non strettamente necessario alle lavorazioni dovrà allontanarsi dalla zona interessata e gli addetti dovranno adottare, se del caso, i dispositivi di protezione individuale idonei alle attività.
- c) L'area sottostante la zona operativa del cestello deve essere opportunamente delimitata.
- d) Utilizzo di casco (DPI da adottare)
- e) Utilizzo di indumenti ad alta visibilità (DPI da adottare)
- f) L'area sottostante la traiettoria di passaggio dei carichi deve essere opportunamente delimitata.
- g) Le operazioni di sollevamento e/o di trasporto di carichi devono avvenire evitando il passaggio dei carichi sospesi al di sopra di postazioni di lavoro.

2570) Interferenza nel periodo dal 490° g al 504° g dall'inizio dei lavori, per un totale di 15 giorni lavorativi. Fasi:

- **Applicazione di fibre in acciaio all'intradosso per consolidamento solaio**
- **Montaggio di apparecchi igienico sanitari**

Le lavorazioni su elencate sono eseguite rispettivamente dal 453° g al 602° g per 150 giorni lavorativi, e dal 490° g al 504° g per 15 giorni lavorativi.

Dette lavorazioni interferiscono fra loro per i seguenti periodi: dal 490° g al 504° g per 15 giorni lavorativi.

Coordinamento:

- a) La circolazione delle macchine operatrici deve avvenire utilizzando percorsi ben definiti e la velocità deve risultare ridotta a passo d'uomo.
- b) Il personale non strettamente necessario alle lavorazioni dovrà allontanarsi dalla zona interessata e gli addetti dovranno adottare, se del caso, i dispositivi di protezione individuale idonei alle attività.
- c) L'area sottostante la zona operativa del cestello deve essere opportunamente delimitata.
- d) Utilizzo di casco (DPI da adottare)
- e) Utilizzo di indumenti ad alta visibilità (DPI da adottare)
- f) L'area sottostante la traiettoria di passaggio dei carichi deve essere opportunamente delimitata.

2571) Interferenza nel periodo dal 490° g al 493° g dall'inizio dei lavori, per un totale di 4 giorni lavorativi. Fasi:

- **Posa di rivestimenti interni in ceramica**
- **Tinteggiatura di superfici esterne**

Le lavorazioni su elencate sono eseguite rispettivamente dal 479° g al 493° g per 15 giorni lavorativi, e dal 490° g al 504° g per 15 giorni lavorativi.

Dette lavorazioni interferiscono fra loro per i seguenti periodi: dal 490° g al 493° g per 4 giorni lavorativi.

Coordinamento:

- a) L'area sottostante la zona operativa del cestello deve essere opportunamente delimitata.
- b) Le operazioni di sollevamento e/o di trasporto di carichi devono avvenire evitando il passaggio dei carichi sospesi al di sopra di postazioni di lavoro.
- c) L'area sottostante la traiettoria di passaggio dei carichi deve essere opportunamente delimitata.
- d) La circolazione delle macchine operatrici deve avvenire utilizzando percorsi ben definiti e la velocità deve risultare ridotta a passo d'uomo.
- e) Il personale non strettamente necessario alle lavorazioni dovrà allontanarsi dalla zona interessata e gli addetti dovranno adottare, se del caso, i dispositivi di protezione individuale idonei alle attività.
- f) Utilizzo di casco (DPI da adottare)
- g) Utilizzo di indumenti ad alta visibilità (DPI da adottare)

2572) Interferenza nel periodo dal 490° g al 504° g dall'inizio dei lavori, per un totale di 15 giorni lavorativi. Fasi:

- **Posa macchine e apparecchiature finali**
- **Realizzazione di impianto antintrusione/videosorveglianza**

Le lavorazioni su elencate sono eseguite rispettivamente dal 490° g al 504° g per 15 giorni lavorativi, e dal 466° g al 605° g per 140 giorni lavorativi.

Dette lavorazioni interferiscono fra loro per i seguenti periodi: dal 490° g al 504° g per 15 giorni lavorativi.

Coordinamento:

- a) La circolazione delle macchine operatrici deve avvenire utilizzando percorsi ben definiti e la velocità deve risultare ridotta a passo d'uomo.
- b) Il personale non strettamente necessario alle lavorazioni dovrà allontanarsi dalla zona interessata e gli addetti dovranno adottare, se del caso, i dispositivi di protezione individuale idonei alle attività.
- c) Utilizzo di indumenti ad alta visibilità (DPI da adottare)

2573) Interferenza nel periodo dal 490° g al 499° g dall'inizio dei lavori, per un totale di 10 giorni lavorativi. Fasi:

- **Montaggio di serramenti interni**
- **Tinteggiatura di superfici esterne**

Le lavorazioni su elencate sono eseguite rispettivamente dal 485° g al 499° g per 15 giorni lavorativi, e dal 490° g al 504° g per 15 giorni lavorativi.

Dette lavorazioni interferiscono fra loro per i seguenti periodi: dal 490° g al 499° g per 10 giorni lavorativi.

Coordinamento:

- L'area sottostante la zona operativa del cestello deve essere opportunamente delimitata.
- Le operazioni di sollevamento e/o di trasporto di carichi devono avvenire evitando il passaggio dei carichi sospesi al di sopra di postazioni di lavoro.
- L'area sottostante la traiettoria di passaggio dei carichi deve essere opportunamente delimitata.
- La circolazione delle macchine operatrici deve avvenire utilizzando percorsi ben definiti e la velocità deve risultare ridotta a passo d'uomo.
- Il personale non strettamente necessario alle lavorazioni dovrà allontanarsi dalla zona interessata e gli addetti dovranno adottare, se del caso, i dispositivi di protezione individuale idonei alle attività.
- Utilizzo di casco (DPI da adottare)
- Utilizzo di indumenti ad alta visibilità (DPI da adottare)

2574) Interferenza nel periodo dal 490° g al 494° g dall'inizio dei lavori, per un totale di 5 giorni lavorativi. Fasi:

- **Montaggio di apparecchi igienico sanitari**
- **Montaggio di gradonata interna in acciaio**

Le lavorazioni su elencate sono eseguite rispettivamente dal 490° g al 504° g per 15 giorni lavorativi, e dal 465° g al 494° g per 30 giorni lavorativi.

Dette lavorazioni interferiscono fra loro per i seguenti periodi: dal 490° g al 494° g per 5 giorni lavorativi.

Coordinamento:

- La circolazione delle macchine operatrici deve avvenire utilizzando percorsi ben definiti e la velocità deve risultare ridotta a passo d'uomo.
- Il personale non strettamente necessario alle lavorazioni dovrà allontanarsi dalla zona interessata e gli addetti dovranno adottare, se del caso, i dispositivi di protezione individuale idonei alle attività.
- Utilizzo di indumenti ad alta visibilità (DPI da adottare)
- Le operazioni di sollevamento e/o di trasporto di carichi devono avvenire evitando il passaggio dei carichi sospesi al di sopra di postazioni di lavoro.
- L'area sottostante la traiettoria di passaggio dei carichi deve essere opportunamente delimitata.
- Utilizzo di casco (DPI da adottare)

2575) Interferenza nel periodo dal 490° g al 494° g dall'inizio dei lavori, per un totale di 5 giorni lavorativi. Fasi:

- **Realizzazione della rete di distribuzione di impianto idrico-sanitario**
- **Tinteggiatura di superfici esterne**

Le lavorazioni su elencate sono eseguite rispettivamente dal 455° g al 494° g per 40 giorni lavorativi, e dal 490° g al 504° g per 15 giorni lavorativi.

Dette lavorazioni interferiscono fra loro per i seguenti periodi: dal 490° g al 494° g per 5 giorni lavorativi.

Coordinamento:

- In prossimità della zona d'intervento è necessario allontanare preventivamente tutti i materiali facilmente infiammabili; qualora i suddetti materiali non possono essere allontanati è necessario proteggerli con teli protettivi.
- In prossimità della zona d'intervento deve essere tenuto a disposizione un estintore portatile.
- Delimitare e segnalare la zona di intervento a radiazioni non ionizzanti.
- L'area sottostante la zona operativa del cestello deve essere opportunamente delimitata.
- Il personale non strettamente necessario alle lavorazioni dovrà allontanarsi dalla zona interessata e gli addetti dovranno adottare, se del caso, i dispositivi di protezione individuale idonei alle attività.
- La circolazione delle macchine operatrici deve avvenire utilizzando percorsi ben definiti e la velocità deve risultare ridotta a passo d'uomo.
- Utilizzo di casco (DPI da adottare)
- Utilizzo di indumenti ad alta visibilità (DPI da adottare)
- L'area sottostante la traiettoria di passaggio dei carichi deve essere opportunamente delimitata.

2576) Interferenza nel periodo dal 490° g al 499° g dall'inizio dei lavori, per un totale di 10 giorni lavorativi. Fasi:

- **Montaggio di serramenti esterni**
- **Montaggio di apparecchi igienico sanitari**

Le lavorazioni su elencate sono eseguite rispettivamente dal 485° g al 499° g per 15 giorni lavorativi, e dal 490° g al 504° g per 15 giorni lavorativi.

Dette lavorazioni interferiscono fra loro per i seguenti periodi: dal 490° g al 499° g per 10 giorni lavorativi.

Coordinamento:

- L'area sottostante la zona operativa del cestello deve essere opportunamente delimitata.
- Le operazioni di sollevamento e/o di trasporto di carichi devono avvenire evitando il passaggio dei carichi sospesi al di sopra di postazioni di lavoro.
- L'area sottostante la traiettoria di passaggio dei carichi deve essere opportunamente delimitata.
- La circolazione delle macchine operatrici deve avvenire utilizzando percorsi ben definiti e la velocità deve risultare ridotta a passo d'uomo.
- Il personale non strettamente necessario alle lavorazioni dovrà allontanarsi dalla zona interessata e gli addetti dovranno adottare, se del caso, i

dispositivi di protezione individuale idonei alle attività.

f) Utilizzo di casco (DPI da adottare)

g) Utilizzo di indumenti ad alta visibilità (DPI da adottare)

2577) Interferenza nel periodo dal 490° g al 494° g dall'inizio dei lavori, per un totale di 5 giorni lavorativi. Fasi:

- **Realizzazione della rete di distribuzione e terminali per impianto di climatizzazione (caldo e freddo)**
- **Tinteggiatura di superfici esterne**

Le lavorazioni su elencate sono eseguite rispettivamente dal 455° g al 494° g per 40 giorni lavorativi, e dal 490° g al 504° g per 15 giorni lavorativi.

Dette lavorazioni interferiscono fra loro per i seguenti periodi: dal 490° g al 494° g per 5 giorni lavorativi.

Coordinamento:

- In prossimità della zona d'intervento è necessario allontanare preventivamente tutti i materiali facilmente infiammabili; qualora i suddetti materiali non possono essere allontanati è necessario proteggerli con teli protettivi.
- In prossimità della zona d'intervento deve essere tenuto a disposizione un estintore portatile.
- Delimitare e segnalare la zona di intervento a radiazioni non ionizzanti.
- L'area sottostante la zona operativa del cestello deve essere opportunamente delimitata.
- Il personale non strettamente necessario alle lavorazioni dovrà allontanarsi dalla zona interessata e gli addetti dovranno adottare, se del caso, i dispositivi di protezione individuale idonei alle attività.
- La circolazione delle macchine operatrici deve avvenire utilizzando percorsi ben definiti e la velocità deve risultare ridotta a passo d'uomo.
- Utilizzo di casco (DPI da adottare)
- Utilizzo di indumenti ad alta visibilità (DPI da adottare)
- L'area sottostante la traiettoria di passaggio dei carichi deve essere opportunamente delimitata.

2578) Interferenza nel periodo dal 490° g al 504° g dall'inizio dei lavori, per un totale di 15 giorni lavorativi. Fasi:

- **Posa macchine e apparecchiature finali**
- **Tinteggiatura di superfici esterne**

Le lavorazioni su elencate sono eseguite rispettivamente dal 490° g al 504° g per 15 giorni lavorativi, e dal 490° g al 504° g per 15 giorni lavorativi.

Dette lavorazioni interferiscono fra loro per i seguenti periodi: dal 490° g al 504° g per 15 giorni lavorativi.

Coordinamento:

- L'area sottostante la zona operativa del cestello deve essere opportunamente delimitata.
- La circolazione delle macchine operatrici deve avvenire utilizzando percorsi ben definiti e la velocità deve risultare ridotta a passo d'uomo.
- Il personale non strettamente necessario alle lavorazioni dovrà allontanarsi dalla zona interessata e gli addetti dovranno adottare, se del caso, i dispositivi di protezione individuale idonei alle attività.
- Utilizzo di indumenti ad alta visibilità (DPI da adottare)
- Utilizzo di casco (DPI da adottare)
- L'area sottostante la traiettoria di passaggio dei carichi deve essere opportunamente delimitata.

2579) Interferenza nel periodo dal 490° g al 504° g dall'inizio dei lavori, per un totale di 15 giorni lavorativi. Fasi:

- **Tinteggiatura di superfici esterne**
- **Impermeabilizzazione di coperture**

Le lavorazioni su elencate sono eseguite rispettivamente dal 490° g al 504° g per 15 giorni lavorativi, e dal 465° g al 614° g per 150 giorni lavorativi.

Dette lavorazioni interferiscono fra loro per i seguenti periodi: dal 490° g al 504° g per 15 giorni lavorativi.

Coordinamento:

- La circolazione delle macchine operatrici deve avvenire utilizzando percorsi ben definiti e la velocità deve risultare ridotta a passo d'uomo.
- Il personale non strettamente necessario alle lavorazioni dovrà allontanarsi dalla zona interessata e gli addetti dovranno adottare, se del caso, i dispositivi di protezione individuale idonei alle attività.
- L'area sottostante la zona operativa del cestello deve essere opportunamente delimitata.
- Utilizzo di casco (DPI da adottare)
- Utilizzo di indumenti ad alta visibilità (DPI da adottare)
- L'area sottostante la traiettoria di passaggio dei carichi deve essere opportunamente delimitata.
- Le operazioni di sollevamento e/o di trasporto di carichi devono avvenire evitando il passaggio dei carichi sospesi al di sopra di postazioni di lavoro.
- In prossimità della zona d'intervento è necessario allontanare preventivamente tutti i materiali facilmente infiammabili; qualora i suddetti materiali non possono essere allontanati è necessario proteggerli con teli protettivi.
- In prossimità della zona d'intervento deve essere tenuto a disposizione un estintore portatile.

2580) Interferenza nel periodo dal 490° g al 494° g dall'inizio dei lavori, per un totale di 5 giorni lavorativi. Fasi:

- **Distribuzione di impianto rete dati, BMS e domotica**
- **Montaggio di apparecchi igienico sanitari**

Le lavorazioni su elencate sono eseguite rispettivamente dal 455° g al 494° g per 40 giorni lavorativi, e dal 490° g al 504° g per 15 giorni lavorativi.

Dette lavorazioni interferiscono fra loro per i seguenti periodi: dal 490° g al 494° g per 5 giorni lavorativi.

Coordinamento:

- Le attività interferenti saranno opportunamente distanziate spazialmente.

- b) Le attività interferenti saranno opportunamente distanziate temporalmente.
- c) Le operazioni di sollevamento e/o di trasporto di carichi devono avvenire evitando il passaggio dei carichi sospesi al di sopra di postazioni di lavoro.
- d) La circolazione delle macchine operatrici deve avvenire utilizzando percorsi ben definiti e la velocità deve risultare ridotta a passo d'uomo.

2581) Interferenza nel periodo dal 490° g al 493° g dall'inizio dei lavori, per un totale di 4 giorni lavorativi. Fasi:

- **Tinteggiatura di superfici interne**
- **Montaggio di apparecchi igienico sanitari**

Le lavorazioni su elencate sono eseguite rispettivamente dal 474° g al 493° g per 20 giorni lavorativi, e dal 490° g al 504° g per 15 giorni lavorativi.

Dette lavorazioni interferiscono fra loro per i seguenti periodi: dal 490° g al 493° g per 4 giorni lavorativi.

Coordinamento:

- a) Le operazioni di sollevamento e/o di trasporto di carichi devono avvenire evitando il passaggio dei carichi sospesi al di sopra di postazioni di lavoro.
- b) L'area sottostante la traiettoria di passaggio dei carichi deve essere opportunamente delimitata.

2582) Interferenza nel periodo dal 490° g al 504° g dall'inizio dei lavori, per un totale di 15 giorni lavorativi. Fasi:

- **Tinteggiatura di superfici esterne**
- **Montaggio di apparecchi igienico sanitari**

Le lavorazioni su elencate sono eseguite rispettivamente dal 490° g al 504° g per 15 giorni lavorativi, e dal 490° g al 504° g per 15 giorni lavorativi.

Dette lavorazioni interferiscono fra loro per i seguenti periodi: dal 490° g al 504° g per 15 giorni lavorativi.

Coordinamento:

- a) L'area sottostante la zona operativa del cestello deve essere opportunamente delimitata.
- b) La circolazione delle macchine operatrici deve avvenire utilizzando percorsi ben definiti e la velocità deve risultare ridotta a passo d'uomo.
- c) Il personale non strettamente necessario alle lavorazioni dovrà allontanarsi dalla zona interessata e gli addetti dovranno adottare, se del caso, i dispositivi di protezione individuale idonei alle attività.
- d) Utilizzo di casco (DPI da adottare)
- e) Utilizzo di indumenti ad alta visibilità (DPI da adottare)
- f) L'area sottostante la traiettoria di passaggio dei carichi deve essere opportunamente delimitata.

2583) Interferenza nel periodo dal 490° g al 504° g dall'inizio dei lavori, per un totale di 15 giorni lavorativi. Fasi:

- **Installazione apparecchiature finali**
- **Montaggio di apparecchi igienico sanitari**

Le lavorazioni su elencate sono eseguite rispettivamente dal 485° g al 504° g per 20 giorni lavorativi, e dal 490° g al 504° g per 15 giorni lavorativi.

Dette lavorazioni interferiscono fra loro per i seguenti periodi: dal 490° g al 504° g per 15 giorni lavorativi.

Coordinamento:

- a) Le attività interferenti saranno opportunamente distanziate spazialmente.
- b) Le attività interferenti saranno opportunamente distanziate temporalmente.
- c) Le operazioni di sollevamento e/o di trasporto di carichi devono avvenire evitando il passaggio dei carichi sospesi al di sopra di postazioni di lavoro.
- d) La circolazione delle macchine operatrici deve avvenire utilizzando percorsi ben definiti e la velocità deve risultare ridotta a passo d'uomo.

2584) Interferenza nel periodo dal 490° g al 494° g dall'inizio dei lavori, per un totale di 5 giorni lavorativi. Fasi:

- **Realizzazione delle canalizzazioni**
- **Montaggio di apparecchi igienico sanitari**

Le lavorazioni su elencate sono eseguite rispettivamente dal 455° g al 494° g per 40 giorni lavorativi, e dal 490° g al 504° g per 15 giorni lavorativi.

Dette lavorazioni interferiscono fra loro per i seguenti periodi: dal 490° g al 494° g per 5 giorni lavorativi.

Coordinamento:

- a) Le attività interferenti saranno opportunamente distanziate spazialmente.
- b) Le attività interferenti saranno opportunamente distanziate temporalmente.
- c) Le operazioni di sollevamento e/o di trasporto di carichi devono avvenire evitando il passaggio dei carichi sospesi al di sopra di postazioni di lavoro.
- d) La circolazione delle macchine operatrici deve avvenire utilizzando percorsi ben definiti e la velocità deve risultare ridotta a passo d'uomo.

2585) Interferenza nel periodo dal 490° g al 494° g dall'inizio dei lavori, per un totale di 5 giorni lavorativi. Fasi:

- **Realizzazione della rete idrica e degli attacchi per impianto antincendio**
- **Tinteggiatura di superfici esterne**

Le lavorazioni su elencate sono eseguite rispettivamente dal 455° g al 494° g per 40 giorni lavorativi, e dal 490° g al 504° g per 15 giorni lavorativi.

Dette lavorazioni interferiscono fra loro per i seguenti periodi: dal 490° g al 494° g per 5 giorni lavorativi.

- a) In prossimità della zona d'intervento è necessario allontanare preventivamente tutti i materiali facilmente infiammabili; qualora i suddetti materiali non possono essere allontanati è necessario proteggerli con teli protettivi.
- b) In prossimità della zona d'intervento deve essere tenuto a disposizione un estintore portatile.
- c) Delimitare e segnalare la zona di intervento a radiazioni non ionizzanti.
- d) L'area sottostante la zona operativa del cestello deve essere opportunamente delimitata.
- e) Il personale non strettamente necessario alle lavorazioni dovrà allontanarsi dalla zona interessata e gli addetti dovranno adottare, se del caso, i dispositivi di protezione individuale idonei alle attività.
- f) La circolazione delle macchine operatrici deve avvenire utilizzando percorsi ben definiti e la velocità deve risultare ridotta a passo d'uomo.
- g) Utilizzo di casco (DPI da adottare)
- h) Utilizzo di indumenti ad alta visibilità (DPI da adottare)
- i) L'area sottostante la traiettoria di passaggio dei carichi deve essere opportunamente delimitata.

2586) Interferenza nel periodo dal 490° g al 504° g dall'inizio dei lavori, per un totale di 15 giorni lavorativi. Fasi:
- Tinteggiatura di superfici esterne
- Rimozione di copertura bituminosa contenente amianto

Le lavorazioni su elencate sono eseguite rispettivamente dal 490° g al 504° g per 15 giorni lavorativi, e dal 365° g al 544° g per 180 giorni lavorativi.

Dette lavorazioni interferiscono fra loro per i seguenti periodi: dal 490° g al 504° g per 15 giorni lavorativi.

Coordinamento:

- a) La circolazione delle macchine operatrici deve avvenire utilizzando percorsi ben definiti e la velocità deve risultare ridotta a passo d'uomo.
- b) Il personale non strettamente necessario alle lavorazioni dovrà allontanarsi dalla zona interessata e gli addetti dovranno adottare, se del caso, i dispositivi di protezione individuale idonei alle attività.
- c) L'area sottostante la zona operativa del cestello deve essere opportunamente delimitata.
- d) Utilizzo di casco (DPI da adottare)
- e) Utilizzo di indumenti ad alta visibilità (DPI da adottare)
- f) L'area sottostante la traiettoria di passaggio dei carichi deve essere opportunamente delimitata.
- g) Durante il trasporto di materiale sfuso ad elevata polverosità è necessario provvedere ad inumidire i materiali stessi per limitare la formazione di polveri.
- h) Utilizzo di maschera antipolvere (DPI da adottare)
- i) Le operazioni di sollevamento e/o di trasporto di carichi devono avvenire evitando il passaggio dei carichi sospesi al di sopra di postazioni di lavoro.

2587) Interferenza nel periodo dal 490° g al 504° g dall'inizio dei lavori, per un totale di 15 giorni lavorativi. Fasi:
- Posa macchine e apparecchiature finali
- Realizzazione delle canalizzazioni

Le lavorazioni su elencate sono eseguite rispettivamente dal 490° g al 504° g per 15 giorni lavorativi, e dal 466° g al 605° g per 140 giorni lavorativi.

Dette lavorazioni interferiscono fra loro per i seguenti periodi: dal 490° g al 504° g per 15 giorni lavorativi.

Coordinamento:

- a) La circolazione delle macchine operatrici deve avvenire utilizzando percorsi ben definiti e la velocità deve risultare ridotta a passo d'uomo.
- b) Il personale non strettamente necessario alle lavorazioni dovrà allontanarsi dalla zona interessata e gli addetti dovranno adottare, se del caso, i dispositivi di protezione individuale idonei alle attività.
- c) Utilizzo di indumenti ad alta visibilità (DPI da adottare)

2588) Interferenza nel periodo dal 490° g al 504° g dall'inizio dei lavori, per un totale di 15 giorni lavorativi. Fasi:
- Tinteggiatura di superfici esterne
- Formazione di massetto per pavimenti interni

Le lavorazioni su elencate sono eseguite rispettivamente dal 490° g al 504° g per 15 giorni lavorativi, e dal 466° g al 555° g per 90 giorni lavorativi.

Dette lavorazioni interferiscono fra loro per i seguenti periodi: dal 490° g al 504° g per 15 giorni lavorativi.

Coordinamento:

- a) La circolazione delle macchine operatrici deve avvenire utilizzando percorsi ben definiti e la velocità deve risultare ridotta a passo d'uomo.
- b) Il personale non strettamente necessario alle lavorazioni dovrà allontanarsi dalla zona interessata e gli addetti dovranno adottare, se del caso, i dispositivi di protezione individuale idonei alle attività.
- c) L'area sottostante la zona operativa del cestello deve essere opportunamente delimitata.
- d) Utilizzo di casco (DPI da adottare)
- e) Utilizzo di indumenti ad alta visibilità (DPI da adottare)
- f) L'area sottostante la traiettoria di passaggio dei carichi deve essere opportunamente delimitata.
- g) Le operazioni di sollevamento e/o di trasporto di carichi devono avvenire evitando il passaggio dei carichi sospesi al di sopra di postazioni di lavoro.
- h) Le postazioni di lavoro fisse devono essere protette da un solido impalcato sovrastante, ad altezza non maggiore di 3 metri da terra, a protezione contro la caduta di materiali.
- i) Delimitare e segnalare la zona di intervento a livello di rumorosità elevato.
- j) Utilizzo di otoprotettori (DPI da adottare)

2589) Interferenza nel periodo dal 490° g al 504° g dall'inizio dei lavori, per un totale di 15 giorni lavorativi. Fasi:

- Formazione di massetto per pavimenti interni
- Montaggio di apparecchi igienico sanitari

Le lavorazioni su elencate sono eseguite rispettivamente dal 466° g al 555° g per 90 giorni lavorativi, e dal 490° g al 504° g per 15 giorni lavorativi.

Dette lavorazioni interferiscono fra loro per i seguenti periodi: dal 490° g al 504° g per 15 giorni lavorativi.

Coordinamento:

- Le operazioni di sollevamento e/o di trasporto di carichi devono avvenire evitando il passaggio dei carichi sospesi al di sopra di postazioni di lavoro.
- L'area sottostante la traiettoria di passaggio dei carichi deve essere opportunamente delimitata.
- La circolazione delle macchine operatrici deve avvenire utilizzando percorsi ben definiti e la velocità deve risultare ridotta a passo d'uomo.
- Il personale non strettamente necessario alle lavorazioni dovrà allontanarsi dalla zona interessata e gli addetti dovranno adottare, se del caso, i dispositivi di protezione individuale idonei alle attività.
- Utilizzo di indumenti ad alta visibilità (DPI da adottare)
- Le postazioni di lavoro fisse devono essere protette da un solido impalcato sovrastante, ad altezza non maggiore di 3 metri da terra, a protezione contro la caduta di materiali.
- Delimitare e segnalare la zona di intervento a livello di rumorosità elevato.
- Utilizzo di otoprotettori (DPI da adottare)

2590) Interferenza nel periodo dal 490° g al 494° g dall'inizio dei lavori, per un totale di 5 giorni lavorativi. Fasi:

- Distribuzione impianto FM
- Montaggio di apparecchi igienico sanitari

Le lavorazioni su elencate sono eseguite rispettivamente dal 455° g al 494° g per 40 giorni lavorativi, e dal 490° g al 504° g per 15 giorni lavorativi.

Dette lavorazioni interferiscono fra loro per i seguenti periodi: dal 490° g al 494° g per 5 giorni lavorativi.

Coordinamento:

- Le attività interferenti saranno opportunamente distanziate spazialmente.
- Le attività interferenti saranno opportunamente distanziate temporalmente.
- Le operazioni di sollevamento e/o di trasporto di carichi devono avvenire evitando il passaggio dei carichi sospesi al di sopra di postazioni di lavoro.
- La circolazione delle macchine operatrici deve avvenire utilizzando percorsi ben definiti e la velocità deve risultare ridotta a passo d'uomo.

2591) Interferenza nel periodo dal 490° g al 504° g dall'inizio dei lavori, per un totale di 15 giorni lavorativi. Fasi:

- Allacciamento apparecchiature finali e U.T.A.
- Montaggio di apparecchi igienico sanitari

Le lavorazioni su elencate sono eseguite rispettivamente dal 485° g al 504° g per 20 giorni lavorativi, e dal 490° g al 504° g per 15 giorni lavorativi.

Dette lavorazioni interferiscono fra loro per i seguenti periodi: dal 490° g al 504° g per 15 giorni lavorativi.

Coordinamento:

- La circolazione delle macchine operatrici deve avvenire utilizzando percorsi ben definiti e la velocità deve risultare ridotta a passo d'uomo.
- Il personale non strettamente necessario alle lavorazioni dovrà allontanarsi dalla zona interessata e gli addetti dovranno adottare, se del caso, i dispositivi di protezione individuale idonei alle attività.
- Utilizzo di indumenti ad alta visibilità (DPI da adottare)

2592) Interferenza nel periodo dal 490° g al 504° g dall'inizio dei lavori, per un totale di 15 giorni lavorativi. Fasi:

- Posa macchine e apparecchiature finali
- Realizzazione della rete di distribuzione di impianto idrico-sanitario

Le lavorazioni su elencate sono eseguite rispettivamente dal 490° g al 504° g per 15 giorni lavorativi, e dal 466° g al 605° g per 140 giorni lavorativi.

Dette lavorazioni interferiscono fra loro per i seguenti periodi: dal 490° g al 504° g per 15 giorni lavorativi.

Coordinamento:

- La circolazione delle macchine operatrici deve avvenire utilizzando percorsi ben definiti e la velocità deve risultare ridotta a passo d'uomo.
- Il personale non strettamente necessario alle lavorazioni dovrà allontanarsi dalla zona interessata e gli addetti dovranno adottare, se del caso, i dispositivi di protezione individuale idonei alle attività.
- Utilizzo di indumenti ad alta visibilità (DPI da adottare)
- In prossimità della zona d'intervento è necessario allontanare preventivamente tutti i materiali facilmente infiammabili; qualora i suddetti materiali non possono essere allontanati è necessario proteggerli con teli protettivi.
- In prossimità della zona d'intervento deve essere tenuto a disposizione un estintore portatile.
- Delimitare e segnalare la zona di intervento a radiazioni non ionizzanti.

2593) Interferenza nel periodo dal 490° g al 494° g dall'inizio dei lavori, per un totale di 5 giorni lavorativi. Fasi:

- Posa macchine e apparecchiature finali
- Realizzazione di impianto antintrusione/videosorveglianza

Le lavorazioni su elencate sono eseguite rispettivamente dal 490° g al 504° g per 15 giorni lavorativi, e dal 455° g al 494° g per 40 giorni lavorativi.

Dette lavorazioni interferiscono fra loro per i seguenti periodi: dal 490° g al 494° g per 5 giorni lavorativi.

Coordinamento:

- a) La circolazione delle macchine operatrici deve avvenire utilizzando percorsi ben definiti e la velocità deve risultare ridotta a passo d'uomo.
- b) Il personale non strettamente necessario alle lavorazioni dovrà allontanarsi dalla zona interessata e gli addetti dovranno adottare, se del caso, i dispositivi di protezione individuale idonei alle attività.
- c) Utilizzo di indumenti ad alta visibilità (DPI da adottare)

2594) Interferenza nel periodo dal 490° g al 504° g dall'inizio dei lavori, per un totale di 15 giorni lavorativi. Fasi:

- **Tinteggiatura di superfici esterne**
- **Tinteggiatura di superfici interne**

Le lavorazioni su elencate sono eseguite rispettivamente dal 490° g al 504° g per 15 giorni lavorativi, e dal 486° g al 615° g per 130 giorni lavorativi.

Dette lavorazioni interferiscono fra loro per i seguenti periodi: dal 490° g al 504° g per 15 giorni lavorativi.

Coordinamento:

- a) La circolazione delle macchine operatrici deve avvenire utilizzando percorsi ben definiti e la velocità deve risultare ridotta a passo d'uomo.
- b) Il personale non strettamente necessario alle lavorazioni dovrà allontanarsi dalla zona interessata e gli addetti dovranno adottare, se del caso, i dispositivi di protezione individuale idonei alle attività.
- c) L'area sottostante la zona operativa del cestello deve essere opportunamente delimitata.
- d) Utilizzo di casco (DPI da adottare)
- e) Utilizzo di indumenti ad alta visibilità (DPI da adottare)
- f) L'area sottostante la traiettoria di passaggio dei carichi deve essere opportunamente delimitata.
- g) Le operazioni di sollevamento e/o di trasporto di carichi devono avvenire evitando il passaggio dei carichi sospesi al di sopra di postazioni di lavoro.

2595) Interferenza nel periodo dal 490° g al 504° g dall'inizio dei lavori, per un totale di 15 giorni lavorativi. Fasi:

- **Posa macchine e apparecchiature finali**
- **Installazione apparecchiature finali**

Le lavorazioni su elencate sono eseguite rispettivamente dal 490° g al 504° g per 15 giorni lavorativi, e dal 485° g al 504° g per 20 giorni lavorativi.

Dette lavorazioni interferiscono fra loro per i seguenti periodi: dal 490° g al 504° g per 15 giorni lavorativi.

Coordinamento:

- a) La circolazione delle macchine operatrici deve avvenire utilizzando percorsi ben definiti e la velocità deve risultare ridotta a passo d'uomo.
- b) Il personale non strettamente necessario alle lavorazioni dovrà allontanarsi dalla zona interessata e gli addetti dovranno adottare, se del caso, i dispositivi di protezione individuale idonei alle attività.
- c) Utilizzo di indumenti ad alta visibilità (DPI da adottare)

2596) Interferenza nel periodo dal 490° g al 494° g dall'inizio dei lavori, per un totale di 5 giorni lavorativi. Fasi:

- **Posa macchine e apparecchiature finali**
- **Distribuzione dell'impianto di rilevazione e allarme incendio**

Le lavorazioni su elencate sono eseguite rispettivamente dal 490° g al 504° g per 15 giorni lavorativi, e dal 455° g al 494° g per 40 giorni lavorativi.

Dette lavorazioni interferiscono fra loro per i seguenti periodi: dal 490° g al 494° g per 5 giorni lavorativi.

Coordinamento:

- a) La circolazione delle macchine operatrici deve avvenire utilizzando percorsi ben definiti e la velocità deve risultare ridotta a passo d'uomo.
- b) Il personale non strettamente necessario alle lavorazioni dovrà allontanarsi dalla zona interessata e gli addetti dovranno adottare, se del caso, i dispositivi di protezione individuale idonei alle attività.
- c) Utilizzo di indumenti ad alta visibilità (DPI da adottare)

2597) Interferenza nel periodo dal 490° g al 493° g dall'inizio dei lavori, per un totale di 4 giorni lavorativi. Fasi:

- **Tinteggiatura di superfici interne**
- **Posa macchine e apparecchiature finali**

Le lavorazioni su elencate sono eseguite rispettivamente dal 474° g al 493° g per 20 giorni lavorativi, e dal 490° g al 504° g per 15 giorni lavorativi.

Dette lavorazioni interferiscono fra loro per i seguenti periodi: dal 490° g al 493° g per 4 giorni lavorativi.

Coordinamento:

- a) Le operazioni di sollevamento e/o di trasporto di carichi devono avvenire evitando il passaggio dei carichi sospesi al di sopra di postazioni di lavoro.
- b) L'area sottostante la traiettoria di passaggio dei carichi deve essere opportunamente delimitata.
- c) La circolazione delle macchine operatrici deve avvenire utilizzando percorsi ben definiti e la velocità deve risultare ridotta a passo d'uomo.
- d) Il personale non strettamente necessario alle lavorazioni dovrà allontanarsi dalla zona interessata e gli addetti dovranno adottare, se del caso, i dispositivi di protezione individuale idonei alle attività.
- e) Utilizzo di indumenti ad alta visibilità (DPI da adottare)

2598) Interferenza nel periodo dal 490° g al 494° g dall'inizio dei lavori, per un totale di 5 giorni lavorativi. Fasi:

- Realizzazione della rete idrica e degli attacchi per impianto antincendio
- Posa macchine e apparecchiature finali

Le lavorazioni su elencate sono eseguite rispettivamente dal 455° g al 494° g per 40 giorni lavorativi, e dal 490° g al 504° g per 15 giorni lavorativi.

Dette lavorazioni interferiscono fra loro per i seguenti periodi: dal 490° g al 494° g per 5 giorni lavorativi.

Coordinamento:

- In prossimità della zona d'intervento è necessario allontanare preventivamente tutti i materiali facilmente infiammabili; qualora i suddetti materiali non possono essere allontanati è necessario proteggerli con teli protettivi.
- In prossimità della zona d'intervento deve essere tenuto a disposizione un estintore portatile.
- Delimitare e segnalare la zona di intervento a radiazioni non ionizzanti.
- Il personale non strettamente necessario alle lavorazioni dovrà allontanarsi dalla zona interessata e gli addetti dovranno adottare, se del caso, i dispositivi di protezione individuale idonei alle attività.
- La circolazione delle macchine operatrici deve avvenire utilizzando percorsi ben definiti e la velocità deve risultare ridotta a passo d'uomo.
- Utilizzo di indumenti ad alta visibilità (DPI da adottare)

2599) Interferenza nel periodo dal 490° g al 504° g dall'inizio dei lavori, per un totale di 15 giorni lavorativi. Fasi:

- Posa macchine e apparecchiature finali
- Formazione di massetto per pavimenti interni

Le lavorazioni su elencate sono eseguite rispettivamente dal 490° g al 504° g per 15 giorni lavorativi, e dal 466° g al 555° g per 90 giorni lavorativi.

Dette lavorazioni interferiscono fra loro per i seguenti periodi: dal 490° g al 504° g per 15 giorni lavorativi.

Coordinamento:

- La circolazione delle macchine operatrici deve avvenire utilizzando percorsi ben definiti e la velocità deve risultare ridotta a passo d'uomo.
- Il personale non strettamente necessario alle lavorazioni dovrà allontanarsi dalla zona interessata e gli addetti dovranno adottare, se del caso, i dispositivi di protezione individuale idonei alle attività.
- Utilizzo di indumenti ad alta visibilità (DPI da adottare)
- Le operazioni di sollevamento e/o di trasporto di carichi devono avvenire evitando il passaggio dei carichi sospesi al di sopra di postazioni di lavoro.
- L'area sottostante la traiettoria di passaggio dei carichi deve essere opportunamente delimitata.
- Le postazioni di lavoro fisse devono essere protette da un solido impalcato sovrastante, ad altezza non maggiore di 3 metri da terra, a protezione contro la caduta di materiali.
- Delimitare e segnalare la zona di intervento a livello di rumorosità elevato.
- Utilizzo di otoprotettori (DPI da adottare)

2600) Interferenza nel periodo dal 490° g al 504° g dall'inizio dei lavori, per un totale di 15 giorni lavorativi. Fasi:

- Tinteggiatura di superfici esterne
- Realizzazione della rete idrica e degli attacchi per impianto antincendio

Le lavorazioni su elencate sono eseguite rispettivamente dal 490° g al 504° g per 15 giorni lavorativi, e dal 466° g al 605° g per 140 giorni lavorativi.

Dette lavorazioni interferiscono fra loro per i seguenti periodi: dal 490° g al 504° g per 15 giorni lavorativi.

Coordinamento:

- La circolazione delle macchine operatrici deve avvenire utilizzando percorsi ben definiti e la velocità deve risultare ridotta a passo d'uomo.
- Il personale non strettamente necessario alle lavorazioni dovrà allontanarsi dalla zona interessata e gli addetti dovranno adottare, se del caso, i dispositivi di protezione individuale idonei alle attività.
- L'area sottostante la zona operativa del cestello deve essere opportunamente delimitata.
- Utilizzo di casco (DPI da adottare)
- Utilizzo di indumenti ad alta visibilità (DPI da adottare)
- L'area sottostante la traiettoria di passaggio dei carichi deve essere opportunamente delimitata.
- In prossimità della zona d'intervento è necessario allontanare preventivamente tutti i materiali facilmente infiammabili; qualora i suddetti materiali non possono essere allontanati è necessario proteggerli con teli protettivi.
- In prossimità della zona d'intervento deve essere tenuto a disposizione un estintore portatile.
- Delimitare e segnalare la zona di intervento a radiazioni non ionizzanti.

2601) Interferenza nel periodo dal 490° g al 504° g dall'inizio dei lavori, per un totale di 15 giorni lavorativi. Fasi:

- Posa macchine e apparecchiature finali
- Fornitura e posa in opera di arredi

Le lavorazioni su elencate sono eseguite rispettivamente dal 490° g al 504° g per 15 giorni lavorativi, e dal 475° g al 504° g per 30 giorni lavorativi.

Dette lavorazioni interferiscono fra loro per i seguenti periodi: dal 490° g al 504° g per 15 giorni lavorativi.

Coordinamento:

- La circolazione delle macchine operatrici deve avvenire utilizzando percorsi ben definiti e la velocità deve risultare ridotta a passo d'uomo.
- Il personale non strettamente necessario alle lavorazioni dovrà allontanarsi dalla zona interessata e gli addetti dovranno adottare, se del caso, i dispositivi di protezione individuale idonei alle attività.
- Utilizzo di indumenti ad alta visibilità (DPI da adottare)
- Durante il trasporto di materiale sfuso ad elevata polverosità è necessario provvedere ad inumidire i materiali stessi per limitare la formazione di polveri.
- Utilizzo di maschera antipolvere (DPI da adottare)
- Le operazioni di sollevamento e/o di trasporto di carichi devono avvenire evitando il passaggio dei carichi sospesi al di sopra di postazioni di lavoro.

- g) L'area sottostante la traiettoria di passaggio dei carichi deve essere opportunamente delimitata.
- h) Utilizzo di casco (DPI da adottare)
- i) Delimitare e segnalare la zona di intervento a livello di rumorosità elevato.
- j) Utilizzo di otoprotettori (DPI da adottare)

2602) Interferenza nel periodo dal 490° g al 494° g dall'inizio dei lavori, per un totale di 5 giorni lavorativi. Fasi:
- Realizzazione della rete di distribuzione e terminali per impianto di climatizzazione (caldo e freddo)
- Posa macchine e apparecchiature finali

Le lavorazioni su elencate sono eseguite rispettivamente dal 455° g al 494° g per 40 giorni lavorativi, e dal 490° g al 504° g per 15 giorni lavorativi.

Dette lavorazioni interferiscono fra loro per i seguenti periodi: dal 490° g al 494° g per 5 giorni lavorativi.

Coordinamento:

- a) In prossimità della zona d'intervento è necessario allontanare preventivamente tutti i materiali facilmente infiammabili; qualora i suddetti materiali non possono essere allontanati è necessario proteggerli con teli protettivi.
- b) In prossimità della zona d'intervento deve essere tenuto a disposizione un estintore portatile.
- c) Delimitare e segnalare la zona di intervento a radiazioni non ionizzanti.
- d) Il personale non strettamente necessario alle lavorazioni dovrà allontanarsi dalla zona interessata e gli addetti dovranno adottare, se del caso, i dispositivi di protezione individuale idonei alle attività.
- e) La circolazione delle macchine operatrici deve avvenire utilizzando percorsi ben definiti e la velocità deve risultare ridotta a passo d'uomo.
- f) Utilizzo di indumenti ad alta visibilità (DPI da adottare)

2603) Interferenza nel periodo dal 490° g al 494° g dall'inizio dei lavori, per un totale di 5 giorni lavorativi. Fasi:
- Posa macchine e apparecchiature finali
- Realizzazione della rete di distribuzione di impianto idrico-sanitario

Le lavorazioni su elencate sono eseguite rispettivamente dal 490° g al 504° g per 15 giorni lavorativi, e dal 455° g al 494° g per 40 giorni lavorativi.

Dette lavorazioni interferiscono fra loro per i seguenti periodi: dal 490° g al 494° g per 5 giorni lavorativi.

Coordinamento:

- a) In prossimità della zona d'intervento è necessario allontanare preventivamente tutti i materiali facilmente infiammabili; qualora i suddetti materiali non possono essere allontanati è necessario proteggerli con teli protettivi.
- b) In prossimità della zona d'intervento deve essere tenuto a disposizione un estintore portatile.
- c) Delimitare e segnalare la zona di intervento a radiazioni non ionizzanti.
- d) La circolazione delle macchine operatrici deve avvenire utilizzando percorsi ben definiti e la velocità deve risultare ridotta a passo d'uomo.
- e) Il personale non strettamente necessario alle lavorazioni dovrà allontanarsi dalla zona interessata e gli addetti dovranno adottare, se del caso, i dispositivi di protezione individuale idonei alle attività.
- f) Utilizzo di indumenti ad alta visibilità (DPI da adottare)

2604) Interferenza nel periodo dal 490° g al 504° g dall'inizio dei lavori, per un totale di 15 giorni lavorativi. Fasi:
- Posa macchine e apparecchiature finali
- Applicazione di fibre in acciaio all'estradosso per consolidamento solaio

Le lavorazioni su elencate sono eseguite rispettivamente dal 490° g al 504° g per 15 giorni lavorativi, e dal 441° g al 600° g per 160 giorni lavorativi.

Dette lavorazioni interferiscono fra loro per i seguenti periodi: dal 490° g al 504° g per 15 giorni lavorativi.

Coordinamento:

- a) La circolazione delle macchine operatrici deve avvenire utilizzando percorsi ben definiti e la velocità deve risultare ridotta a passo d'uomo.
- b) Il personale non strettamente necessario alle lavorazioni dovrà allontanarsi dalla zona interessata e gli addetti dovranno adottare, se del caso, i dispositivi di protezione individuale idonei alle attività.
- c) Utilizzo di indumenti ad alta visibilità (DPI da adottare)
- d) Le operazioni di sollevamento e/o di trasporto di carichi devono avvenire evitando il passaggio dei carichi sospesi al di sopra di postazioni di lavoro.
- e) L'area sottostante la traiettoria di passaggio dei carichi deve essere opportunamente delimitata.
- f) Utilizzo di casco (DPI da adottare)

2605) Interferenza nel periodo dal 490° g al 493° g dall'inizio dei lavori, per un totale di 4 giorni lavorativi. Fasi:
- Posa di rivestimenti interni in ceramica
- Posa macchine e apparecchiature finali

Le lavorazioni su elencate sono eseguite rispettivamente dal 479° g al 493° g per 15 giorni lavorativi, e dal 490° g al 504° g per 15 giorni lavorativi.

Dette lavorazioni interferiscono fra loro per i seguenti periodi: dal 490° g al 493° g per 4 giorni lavorativi.

Coordinamento:

- a) Le operazioni di sollevamento e/o di trasporto di carichi devono avvenire evitando il passaggio dei carichi sospesi al di sopra di postazioni di lavoro.
- b) L'area sottostante la traiettoria di passaggio dei carichi deve essere opportunamente delimitata.
- c) La circolazione delle macchine operatrici deve avvenire utilizzando percorsi ben definiti e la velocità deve risultare ridotta a passo d'uomo.
- d) Il personale non strettamente necessario alle lavorazioni dovrà allontanarsi dalla zona interessata e gli addetti dovranno adottare, se del caso, i dispositivi di protezione individuale idonei alle attività.

e) Utilizzo di indumenti ad alta visibilità (DPI da adottare)

2606) Interferenza nel periodo dal 490° g al 499° g dall'inizio dei lavori, per un totale di 10 giorni lavorativi. Fasi:

- **Montaggio di serramenti interni**
- **Posa macchine e apparecchiature finali**

Le lavorazioni su elencate sono eseguite rispettivamente dal 485° g al 499° g per 15 giorni lavorativi, e dal 490° g al 504° g per 15 giorni lavorativi.

Dette lavorazioni interferiscono fra loro per i seguenti periodi: dal 490° g al 499° g per 10 giorni lavorativi.

Coordinamento:

- a) Le operazioni di sollevamento e/o di trasporto di carichi devono avvenire evitando il passaggio dei carichi sospesi al di sopra di postazioni di lavoro.
- b) L'area sottostante la traiettoria di passaggio dei carichi deve essere opportunamente delimitata.
- c) La circolazione delle macchine operatrici deve avvenire utilizzando percorsi ben definiti e la velocità deve risultare ridotta a passo d'uomo.
- d) Il personale non strettamente necessario alle lavorazioni dovrà allontanarsi dalla zona interessata e gli addetti dovranno adottare, se del caso, i dispositivi di protezione individuale idonei alle attività.
- e) Utilizzo di indumenti ad alta visibilità (DPI da adottare)

2607) Interferenza nel periodo dal 490° g al 499° g dall'inizio dei lavori, per un totale di 10 giorni lavorativi. Fasi:

- **Montaggio di serramenti interni**
- **Montaggio di apparecchi igienico sanitari**

Le lavorazioni su elencate sono eseguite rispettivamente dal 485° g al 499° g per 15 giorni lavorativi, e dal 490° g al 504° g per 15 giorni lavorativi.

Dette lavorazioni interferiscono fra loro per i seguenti periodi: dal 490° g al 499° g per 10 giorni lavorativi.

Coordinamento:

- a) Le operazioni di sollevamento e/o di trasporto di carichi devono avvenire evitando il passaggio dei carichi sospesi al di sopra di postazioni di lavoro.
- b) L'area sottostante la traiettoria di passaggio dei carichi deve essere opportunamente delimitata.

2608) Interferenza nel periodo dal 490° g al 504° g dall'inizio dei lavori, per un totale di 15 giorni lavorativi. Fasi:

- **Impermeabilizzazione di coperture**
- **Montaggio di apparecchi igienico sanitari**

Le lavorazioni su elencate sono eseguite rispettivamente dal 465° g al 614° g per 150 giorni lavorativi, e dal 490° g al 504° g per 15 giorni lavorativi.

Dette lavorazioni interferiscono fra loro per i seguenti periodi: dal 490° g al 504° g per 15 giorni lavorativi.

Coordinamento:

- a) Le operazioni di sollevamento e/o di trasporto di carichi devono avvenire evitando il passaggio dei carichi sospesi al di sopra di postazioni di lavoro.
- b) L'area sottostante la traiettoria di passaggio dei carichi deve essere opportunamente delimitata.
- c) Il personale non strettamente necessario alle lavorazioni dovrà allontanarsi dalla zona interessata e gli addetti dovranno adottare, se del caso, i dispositivi di protezione individuale idonei alle attività.
- d) In prossimità della zona d'intervento è necessario allontanare preventivamente tutti i materiali facilmente infiammabili; qualora i suddetti materiali non possono essere allontanati è necessario proteggerli con teli protettivi.
- e) In prossimità della zona d'intervento deve essere tenuto a disposizione un estintore portatile.

2609) Interferenza nel periodo dal 490° g al 504° g dall'inizio dei lavori, per un totale di 15 giorni lavorativi. Fasi:

- **Tinteggiatura di superfici esterne**
- **Applicazione di fibre in acciaio all'estradosso per consolidamento solaio**

Le lavorazioni su elencate sono eseguite rispettivamente dal 490° g al 504° g per 15 giorni lavorativi, e dal 441° g al 600° g per 160 giorni lavorativi.

Dette lavorazioni interferiscono fra loro per i seguenti periodi: dal 490° g al 504° g per 15 giorni lavorativi.

Coordinamento:

- a) La circolazione delle macchine operatrici deve avvenire utilizzando percorsi ben definiti e la velocità deve risultare ridotta a passo d'uomo.
- b) Il personale non strettamente necessario alle lavorazioni dovrà allontanarsi dalla zona interessata e gli addetti dovranno adottare, se del caso, i dispositivi di protezione individuale idonei alle attività.
- c) L'area sottostante la zona operativa del cestello deve essere opportunamente delimitata.
- d) Utilizzo di casco (DPI da adottare)
- e) Utilizzo di indumenti ad alta visibilità (DPI da adottare)
- f) L'area sottostante la traiettoria di passaggio dei carichi deve essere opportunamente delimitata.
- g) Le operazioni di sollevamento e/o di trasporto di carichi devono avvenire evitando il passaggio dei carichi sospesi al di sopra di postazioni di lavoro.

2610) Interferenza nel periodo dal 490° g al 504° g dall'inizio dei lavori, per un totale di 15 giorni lavorativi. Fasi:

- **Posa macchine e apparecchiature finali**

- Installazione apparecchiature finali

Le lavorazioni su elencate sono eseguite rispettivamente dal 490° g al 504° g per 15 giorni lavorativi, e dal 485° g al 504° g per 20 giorni lavorativi.

Dette lavorazioni interferiscono fra loro per i seguenti periodi: dal 490° g al 504° g per 15 giorni lavorativi.

Coordinamento:

- a) La circolazione delle macchine operatrici deve avvenire utilizzando percorsi ben definiti e la velocità deve risultare ridotta a passo d'uomo.
- b) Il personale non strettamente necessario alle lavorazioni dovrà allontanarsi dalla zona interessata e gli addetti dovranno adottare, se del caso, i dispositivi di protezione individuale idonei alle attività.
- c) Utilizzo di indumenti ad alta visibilità (DPI da adottare)

2611) Interferenza nel periodo dal 490° g al 504° g dall'inizio dei lavori, per un totale di 15 giorni lavorativi. Fasi:

- Posa macchine e apparecchiature finali

- Installazione pulsanti, prese e corpi illuminanti

Le lavorazioni su elencate sono eseguite rispettivamente dal 490° g al 504° g per 15 giorni lavorativi, e dal 485° g al 504° g per 20 giorni lavorativi.

Dette lavorazioni interferiscono fra loro per i seguenti periodi: dal 490° g al 504° g per 15 giorni lavorativi.

Coordinamento:

- a) La circolazione delle macchine operatrici deve avvenire utilizzando percorsi ben definiti e la velocità deve risultare ridotta a passo d'uomo.
- b) Il personale non strettamente necessario alle lavorazioni dovrà allontanarsi dalla zona interessata e gli addetti dovranno adottare, se del caso, i dispositivi di protezione individuale idonei alle attività.
- c) Utilizzo di indumenti ad alta visibilità (DPI da adottare)

2612) Interferenza nel periodo dal 490° g al 504° g dall'inizio dei lavori, per un totale di 15 giorni lavorativi. Fasi:

- Applicazione di fibre in acciaio all'estradosso per consolidamento solaio

- Montaggio di apparecchi igienico sanitari

Le lavorazioni su elencate sono eseguite rispettivamente dal 441° g al 600° g per 160 giorni lavorativi, e dal 490° g al 504° g per 15 giorni lavorativi.

Dette lavorazioni interferiscono fra loro per i seguenti periodi: dal 490° g al 504° g per 15 giorni lavorativi.

Coordinamento:

- a) Le operazioni di sollevamento e/o di trasporto di carichi devono avvenire evitando il passaggio dei carichi sospesi al di sopra di postazioni di lavoro.
- b) L'area sottostante la traiettoria di passaggio dei carichi deve essere opportunamente delimitata.
- c) Utilizzo di casco (DPI da adottare)

2613) Interferenza nel periodo dal 490° g al 494° g dall'inizio dei lavori, per un totale di 5 giorni lavorativi. Fasi:

- Posa macchine e apparecchiature finali

- Montaggio di gradonata interna in acciaio

Le lavorazioni su elencate sono eseguite rispettivamente dal 490° g al 504° g per 15 giorni lavorativi, e dal 465° g al 494° g per 30 giorni lavorativi.

Dette lavorazioni interferiscono fra loro per i seguenti periodi: dal 490° g al 494° g per 5 giorni lavorativi.

Coordinamento:

- a) La circolazione delle macchine operatrici deve avvenire utilizzando percorsi ben definiti e la velocità deve risultare ridotta a passo d'uomo.
- b) Il personale non strettamente necessario alle lavorazioni dovrà allontanarsi dalla zona interessata e gli addetti dovranno adottare, se del caso, i dispositivi di protezione individuale idonei alle attività.
- c) Utilizzo di indumenti ad alta visibilità (DPI da adottare)
- d) Le operazioni di sollevamento e/o di trasporto di carichi devono avvenire evitando il passaggio dei carichi sospesi al di sopra di postazioni di lavoro.
- e) L'area sottostante la traiettoria di passaggio dei carichi deve essere opportunamente delimitata.
- f) Utilizzo di casco (DPI da adottare)

2614) Interferenza nel periodo dal 490° g al 504° g dall'inizio dei lavori, per un totale di 15 giorni lavorativi. Fasi:

- Tinteggiatura di superfici interne

- Montaggio di apparecchi igienico sanitari

Le lavorazioni su elencate sono eseguite rispettivamente dal 486° g al 615° g per 130 giorni lavorativi, e dal 490° g al 504° g per 15 giorni lavorativi.

Dette lavorazioni interferiscono fra loro per i seguenti periodi: dal 490° g al 504° g per 15 giorni lavorativi.

Coordinamento:

- a) Le operazioni di sollevamento e/o di trasporto di carichi devono avvenire evitando il passaggio dei carichi sospesi al di sopra di postazioni di lavoro.
- b) L'area sottostante la traiettoria di passaggio dei carichi deve essere opportunamente delimitata.
- c) La circolazione delle macchine operatrici deve avvenire utilizzando percorsi ben definiti e la velocità deve risultare ridotta a passo d'uomo.
- d) Il personale non strettamente necessario alle lavorazioni dovrà allontanarsi dalla zona interessata e gli addetti dovranno adottare, se del caso, i dispositivi di protezione individuale idonei alle attività.
- e) Utilizzo di casco (DPI da adottare)
- f) Utilizzo di indumenti ad alta visibilità (DPI da adottare)

g) L'area sottostante la zona operativa del cestello deve essere opportunamente delimitata.

2615) Interferenza nel periodo dal 490° g al 494° g dall'inizio dei lavori, per un totale di 5 giorni lavorativi. Fasi:

- **Posa macchine e apparecchiature finali**
- **Realizzazione delle canalizzazioni**

Le lavorazioni su elencate sono eseguite rispettivamente dal 490° g al 504° g per 15 giorni lavorativi, e dal 455° g al 494° g per 40 giorni lavorativi.

Dette lavorazioni interferiscono fra loro per i seguenti periodi: dal 490° g al 494° g per 5 giorni lavorativi.

Coordinamento:

- a) La circolazione delle macchine operatrici deve avvenire utilizzando percorsi ben definiti e la velocità deve risultare ridotta a passo d'uomo.
- b) Il personale non strettamente necessario alle lavorazioni dovrà allontanarsi dalla zona interessata e gli addetti dovranno adottare, se del caso, i dispositivi di protezione individuale idonei alle attività.
- c) Utilizzo di indumenti ad alta visibilità (DPI da adottare)

2616) Interferenza nel periodo dal 490° g al 504° g dall'inizio dei lavori, per un totale di 15 giorni lavorativi. Fasi:

- **Tinteggiatura di superfici esterne**
- **Distribuzione dell'impianto di rilevazione e allarme incendio**

Le lavorazioni su elencate sono eseguite rispettivamente dal 490° g al 504° g per 15 giorni lavorativi, e dal 466° g al 605° g per 140 giorni lavorativi.

Dette lavorazioni interferiscono fra loro per i seguenti periodi: dal 490° g al 504° g per 15 giorni lavorativi.

Coordinamento:

- a) La circolazione delle macchine operatrici deve avvenire utilizzando percorsi ben definiti e la velocità deve risultare ridotta a passo d'uomo.
- b) Il personale non strettamente necessario alle lavorazioni dovrà allontanarsi dalla zona interessata e gli addetti dovranno adottare, se del caso, i dispositivi di protezione individuale idonei alle attività.
- c) L'area sottostante la zona operativa del cestello deve essere opportunamente delimitata.
- d) Utilizzo di casco (DPI da adottare)
- e) Utilizzo di indumenti ad alta visibilità (DPI da adottare)
- f) L'area sottostante la traiettoria di passaggio dei carichi deve essere opportunamente delimitata.

2617) Interferenza nel periodo dal 490° g al 504° g dall'inizio dei lavori, per un totale di 15 giorni lavorativi. Fasi:

- **Tinteggiatura di superfici esterne**
- **Realizzazione di impianto antintrusione/videosorveglianza**

Le lavorazioni su elencate sono eseguite rispettivamente dal 490° g al 504° g per 15 giorni lavorativi, e dal 466° g al 605° g per 140 giorni lavorativi.

Dette lavorazioni interferiscono fra loro per i seguenti periodi: dal 490° g al 504° g per 15 giorni lavorativi.

Coordinamento:

- a) La circolazione delle macchine operatrici deve avvenire utilizzando percorsi ben definiti e la velocità deve risultare ridotta a passo d'uomo.
- b) Il personale non strettamente necessario alle lavorazioni dovrà allontanarsi dalla zona interessata e gli addetti dovranno adottare, se del caso, i dispositivi di protezione individuale idonei alle attività.
- c) L'area sottostante la zona operativa del cestello deve essere opportunamente delimitata.
- d) Utilizzo di casco (DPI da adottare)
- e) Utilizzo di indumenti ad alta visibilità (DPI da adottare)
- f) L'area sottostante la traiettoria di passaggio dei carichi deve essere opportunamente delimitata.

2618) Interferenza nel periodo dal 490° g al 499° g dall'inizio dei lavori, per un totale di 10 giorni lavorativi. Fasi:

- **Posa macchine e apparecchiature finali**
- **Montaggio di serramenti esterni**

Le lavorazioni su elencate sono eseguite rispettivamente dal 490° g al 504° g per 15 giorni lavorativi, e dal 485° g al 499° g per 15 giorni lavorativi.

Dette lavorazioni interferiscono fra loro per i seguenti periodi: dal 490° g al 499° g per 10 giorni lavorativi.

Coordinamento:

- a) L'area sottostante la zona operativa del cestello deve essere opportunamente delimitata.
- b) La circolazione delle macchine operatrici deve avvenire utilizzando percorsi ben definiti e la velocità deve risultare ridotta a passo d'uomo.
- c) Il personale non strettamente necessario alle lavorazioni dovrà allontanarsi dalla zona interessata e gli addetti dovranno adottare, se del caso, i dispositivi di protezione individuale idonei alle attività.
- d) Utilizzo di indumenti ad alta visibilità (DPI da adottare)
- e) Le operazioni di sollevamento e/o di trasporto di carichi devono avvenire evitando il passaggio dei carichi sospesi al di sopra di postazioni di lavoro.
- f) L'area sottostante la traiettoria di passaggio dei carichi deve essere opportunamente delimitata.
- g) Utilizzo di casco (DPI da adottare)

2619) Interferenza nel periodo dal 490° g al 494° g dall'inizio dei lavori, per un totale di 5 giorni lavorativi. Fasi:

- **Posa macchine e apparecchiature finali**

- Distribuzione impianto illuminazione normale e di emergenza

Le lavorazioni su elencate sono eseguite rispettivamente dal 490° g al 504° g per 15 giorni lavorativi, e dal 455° g al 494° g per 40 giorni lavorativi.

Dette lavorazioni interferiscono fra loro per i seguenti periodi: dal 490° g al 494° g per 5 giorni lavorativi.

Coordinamento:

- a) La circolazione delle macchine operatrici deve avvenire utilizzando percorsi ben definiti e la velocità deve risultare ridotta a passo d'uomo.
- b) Il personale non strettamente necessario alle lavorazioni dovrà allontanarsi dalla zona interessata e gli addetti dovranno adottare, se del caso, i dispositivi di protezione individuale idonei alle attività.
- c) Utilizzo di indumenti ad alta visibilità (DPI da adottare)

2620) Interferenza nel periodo dal 490° g al 504° g dall'inizio dei lavori, per un totale di 15 giorni lavorativi. Fasi:

- **Tinteggiatura di superfici esterne**
- **Fornitura e posa in opera di arredi**

Le lavorazioni su elencate sono eseguite rispettivamente dal 490° g al 504° g per 15 giorni lavorativi, e dal 475° g al 504° g per 30 giorni lavorativi.

Dette lavorazioni interferiscono fra loro per i seguenti periodi: dal 490° g al 504° g per 15 giorni lavorativi.

Coordinamento:

- a) La circolazione delle macchine operatrici deve avvenire utilizzando percorsi ben definiti e la velocità deve risultare ridotta a passo d'uomo.
- b) Il personale non strettamente necessario alle lavorazioni dovrà allontanarsi dalla zona interessata e gli addetti dovranno adottare, se del caso, i dispositivi di protezione individuale idonei alle attività.
- c) L'area sottostante la zona operativa del cestello deve essere opportunamente delimitata.
- d) Utilizzo di casco (DPI da adottare)
- e) Utilizzo di indumenti ad alta visibilità (DPI da adottare)
- f) L'area sottostante la traiettoria di passaggio dei carichi deve essere opportunamente delimitata.
- g) Durante il trasporto di materiale sfuso ad elevata polverosità è necessario provvedere ad inumidire i materiali stessi per limitare la formazione di polveri.
- h) Utilizzo di maschera antipolvere (DPI da adottare)
- i) Le operazioni di sollevamento e/o di trasporto di carichi devono avvenire evitando il passaggio dei carichi sospesi al di sopra di postazioni di lavoro.
- j) Delimitare e segnalare la zona di intervento a livello di rumorosità elevato.
- k) Utilizzo di otoprotettori (DPI da adottare)

2621) Interferenza nel periodo dal 490° g al 504° g dall'inizio dei lavori, per un totale di 15 giorni lavorativi. Fasi:

- **Tinteggiatura di superfici esterne**
- **Distribuzione di impianto rete dati, BMS e domotica**

Le lavorazioni su elencate sono eseguite rispettivamente dal 490° g al 504° g per 15 giorni lavorativi, e dal 466° g al 605° g per 140 giorni lavorativi.

Dette lavorazioni interferiscono fra loro per i seguenti periodi: dal 490° g al 504° g per 15 giorni lavorativi.

Coordinamento:

- a) La circolazione delle macchine operatrici deve avvenire utilizzando percorsi ben definiti e la velocità deve risultare ridotta a passo d'uomo.
- b) Il personale non strettamente necessario alle lavorazioni dovrà allontanarsi dalla zona interessata e gli addetti dovranno adottare, se del caso, i dispositivi di protezione individuale idonei alle attività.
- c) L'area sottostante la zona operativa del cestello deve essere opportunamente delimitata.
- d) Utilizzo di casco (DPI da adottare)
- e) Utilizzo di indumenti ad alta visibilità (DPI da adottare)
- f) L'area sottostante la traiettoria di passaggio dei carichi deve essere opportunamente delimitata.

2622) Interferenza nel periodo dal 490° g al 499° g dall'inizio dei lavori, per un totale di 10 giorni lavorativi. Fasi:

- **Tinteggiatura di superfici esterne**
- **Montaggio di serramenti esterni**

Le lavorazioni su elencate sono eseguite rispettivamente dal 490° g al 504° g per 15 giorni lavorativi, e dal 485° g al 499° g per 15 giorni lavorativi.

Dette lavorazioni interferiscono fra loro per i seguenti periodi: dal 490° g al 499° g per 10 giorni lavorativi.

Coordinamento:

- a) L'area sottostante la zona operativa del cestello deve essere opportunamente delimitata.
- b) La circolazione delle macchine operatrici deve avvenire utilizzando percorsi ben definiti e la velocità deve risultare ridotta a passo d'uomo.
- c) Il personale non strettamente necessario alle lavorazioni dovrà allontanarsi dalla zona interessata e gli addetti dovranno adottare, se del caso, i dispositivi di protezione individuale idonei alle attività.
- d) Utilizzo di casco (DPI da adottare)
- e) Utilizzo di indumenti ad alta visibilità (DPI da adottare)
- f) L'area sottostante la traiettoria di passaggio dei carichi deve essere opportunamente delimitata.
- g) Le operazioni di sollevamento e/o di trasporto di carichi devono avvenire evitando il passaggio dei carichi sospesi al di sopra di postazioni di lavoro.

2623) Interferenza nel periodo dal 490° g al 493° g dall'inizio dei lavori, per un totale di 4 giorni lavorativi. Fasi:

- **Posa di rivestimenti interni in ceramica**

- Montaggio di apparecchi igienico sanitari

Le lavorazioni su elencate sono eseguite rispettivamente dal 479° g al 493° g per 15 giorni lavorativi, e dal 490° g al 504° g per 15 giorni lavorativi.

Dette lavorazioni interferiscono fra loro per i seguenti periodi: dal 490° g al 493° g per 4 giorni lavorativi.

Coordinamento:

a) Le operazioni di sollevamento e/o di trasporto di carichi devono avvenire evitando il passaggio dei carichi sospesi al di sopra di postazioni di lavoro.

b) L'area sottostante la traiettoria di passaggio dei carichi deve essere opportunamente delimitata.

2624) Interferenza nel periodo dal 490° g al 504° g dall'inizio dei lavori, per un totale di 15 giorni lavorativi. Fasi:

- Montaggio di apparecchi igienico sanitari

- Fornitura e posa in opera di arredi

Le lavorazioni su elencate sono eseguite rispettivamente dal 490° g al 504° g per 15 giorni lavorativi, e dal 475° g al 504° g per 30 giorni lavorativi.

Dette lavorazioni interferiscono fra loro per i seguenti periodi: dal 490° g al 504° g per 15 giorni lavorativi.

Coordinamento:

a) La circolazione delle macchine operatrici deve avvenire utilizzando percorsi ben definiti e la velocità deve risultare ridotta a passo d'uomo.

b) Il personale non strettamente necessario alle lavorazioni dovrà allontanarsi dalla zona interessata e gli addetti dovranno adottare, se del caso, i dispositivi di protezione individuale idonei alle attività.

c) Durante il trasporto di materiale sfuso ad elevata polverosità è necessario provvedere ad inumidire i materiali stessi per limitare la formazione di polveri.

d) Utilizzo di indumenti ad alta visibilità (DPI da adottare)

e) Utilizzo di maschera antipolvere (DPI da adottare)

f) Le operazioni di sollevamento e/o di trasporto di carichi devono avvenire evitando il passaggio dei carichi sospesi al di sopra di postazioni di lavoro.

g) L'area sottostante la traiettoria di passaggio dei carichi deve essere opportunamente delimitata.

h) Utilizzo di casco (DPI da adottare)

i) Delimitare e segnalare la zona di intervento a livello di rumorosità elevato.

j) Utilizzo di otoprotettori (DPI da adottare)

2625) Interferenza nel periodo dal 490° g al 494° g dall'inizio dei lavori, per un totale di 5 giorni lavorativi. Fasi:

- Tinteggiatura di superfici esterne

- Getto in calcestruzzo per completamento di solaio in acciaio-calcestruzzo

Le lavorazioni su elencate sono eseguite rispettivamente dal 490° g al 504° g per 15 giorni lavorativi, e dal 485° g al 494° g per 10 giorni lavorativi.

Dette lavorazioni interferiscono fra loro per i seguenti periodi: dal 490° g al 494° g per 5 giorni lavorativi.

Coordinamento:

a) La circolazione delle macchine operatrici deve avvenire utilizzando percorsi ben definiti e la velocità deve risultare ridotta a passo d'uomo.

b) Il personale non strettamente necessario alle lavorazioni dovrà allontanarsi dalla zona interessata e gli addetti dovranno adottare, se del caso, i dispositivi di protezione individuale idonei alle attività.

c) L'area sottostante la zona operativa del cestello deve essere opportunamente delimitata.

d) Utilizzo di casco (DPI da adottare)

e) Utilizzo di indumenti ad alta visibilità (DPI da adottare)

f) L'area sottostante la traiettoria di passaggio dei carichi deve essere opportunamente delimitata.

g) Delimitare e segnalare la zona d'intervento sottoposta a caduta di materiali dall'alto.

2626) Interferenza nel periodo dal 490° g al 494° g dall'inizio dei lavori, per un totale di 5 giorni lavorativi. Fasi:

- Posa macchine e apparecchiature finali

- Distribuzione di impianto rete dati, BMS e domotica

Le lavorazioni su elencate sono eseguite rispettivamente dal 490° g al 504° g per 15 giorni lavorativi, e dal 455° g al 494° g per 40 giorni lavorativi.

Dette lavorazioni interferiscono fra loro per i seguenti periodi: dal 490° g al 494° g per 5 giorni lavorativi.

Coordinamento:

a) La circolazione delle macchine operatrici deve avvenire utilizzando percorsi ben definiti e la velocità deve risultare ridotta a passo d'uomo.

b) Il personale non strettamente necessario alle lavorazioni dovrà allontanarsi dalla zona interessata e gli addetti dovranno adottare, se del caso, i dispositivi di protezione individuale idonei alle attività.

c) Utilizzo di indumenti ad alta visibilità (DPI da adottare)

2627) Interferenza nel periodo dal 490° g al 504° g dall'inizio dei lavori, per un totale di 15 giorni lavorativi. Fasi:

- Tinteggiatura di superfici esterne

- Distribuzione impianto illuminazione normale e di emergenza

Le lavorazioni su elencate sono eseguite rispettivamente dal 490° g al 504° g per 15 giorni lavorativi, e dal 466° g al 605° g per 140 giorni lavorativi.

Dette lavorazioni interferiscono fra loro per i seguenti periodi: dal 490° g al 504° g per 15 giorni lavorativi.

Coordinamento:

a) La circolazione delle macchine operatrici deve avvenire utilizzando percorsi ben definiti e la velocità deve risultare ridotta a passo d'uomo.

- b) Il personale non strettamente necessario alle lavorazioni dovrà allontanarsi dalla zona interessata e gli addetti dovranno adottare, se del caso, i dispositivi di protezione individuale idonei alle attività.
- c) L'area sottostante la zona operativa del cestello deve essere opportunamente delimitata.
- d) Utilizzo di casco (DPI da adottare)
- e) Utilizzo di indumenti ad alta visibilità (DPI da adottare)
- f) L'area sottostante la traiettoria di passaggio dei carichi deve essere opportunamente delimitata.

2628) Interferenza nel periodo dal 490° g al 504° g dall'inizio dei lavori, per un totale di 15 giorni lavorativi. Fasi:

- **Posa macchine e apparecchiature finali**
- **Allacciamento apparecchiature finali e U.T.A.**

Le lavorazioni su elencate sono eseguite rispettivamente dal 490° g al 504° g per 15 giorni lavorativi, e dal 485° g al 504° g per 20 giorni lavorativi.

Dette lavorazioni interferiscono fra loro per i seguenti periodi: dal 490° g al 504° g per 15 giorni lavorativi.

Coordinamento:

- a) La circolazione delle macchine operatrici deve avvenire utilizzando percorsi ben definiti e la velocità deve risultare ridotta a passo d'uomo.
- b) Il personale non strettamente necessario alle lavorazioni dovrà allontanarsi dalla zona interessata e gli addetti dovranno adottare, se del caso, i dispositivi di protezione individuale idonei alle attività.
- c) Utilizzo di indumenti ad alta visibilità (DPI da adottare)

2629) Interferenza nel periodo dal 490° g al 504° g dall'inizio dei lavori, per un totale di 15 giorni lavorativi. Fasi:

- **Tinteggiatura di superfici esterne**
- **Realizzazione delle canalizzazioni**

Le lavorazioni su elencate sono eseguite rispettivamente dal 490° g al 504° g per 15 giorni lavorativi, e dal 466° g al 605° g per 140 giorni lavorativi.

Dette lavorazioni interferiscono fra loro per i seguenti periodi: dal 490° g al 504° g per 15 giorni lavorativi.

Coordinamento:

- a) La circolazione delle macchine operatrici deve avvenire utilizzando percorsi ben definiti e la velocità deve risultare ridotta a passo d'uomo.
- b) Il personale non strettamente necessario alle lavorazioni dovrà allontanarsi dalla zona interessata e gli addetti dovranno adottare, se del caso, i dispositivi di protezione individuale idonei alle attività.
- c) L'area sottostante la zona operativa del cestello deve essere opportunamente delimitata.
- d) Utilizzo di casco (DPI da adottare)
- e) Utilizzo di indumenti ad alta visibilità (DPI da adottare)
- f) L'area sottostante la traiettoria di passaggio dei carichi deve essere opportunamente delimitata.

2630) Interferenza nel periodo dal 490° g al 504° g dall'inizio dei lavori, per un totale di 15 giorni lavorativi. Fasi:

- **Posa macchine e apparecchiature finali**
- **Installazione apparecchiature finali**

Le lavorazioni su elencate sono eseguite rispettivamente dal 490° g al 504° g per 15 giorni lavorativi, e dal 485° g al 504° g per 20 giorni lavorativi.

Dette lavorazioni interferiscono fra loro per i seguenti periodi: dal 490° g al 504° g per 15 giorni lavorativi.

Coordinamento:

- a) La circolazione delle macchine operatrici deve avvenire utilizzando percorsi ben definiti e la velocità deve risultare ridotta a passo d'uomo.
- b) Il personale non strettamente necessario alle lavorazioni dovrà allontanarsi dalla zona interessata e gli addetti dovranno adottare, se del caso, i dispositivi di protezione individuale idonei alle attività.
- c) Utilizzo di indumenti ad alta visibilità (DPI da adottare)

2631) Interferenza nel periodo dal 490° g al 504° g dall'inizio dei lavori, per un totale di 15 giorni lavorativi. Fasi:

- **Tinteggiatura di superfici esterne**
- **Realizzazione della rete di distribuzione e terminali per impianto di climatizzazione (caldo e freddo)**

Le lavorazioni su elencate sono eseguite rispettivamente dal 490° g al 504° g per 15 giorni lavorativi, e dal 466° g al 605° g per 140 giorni lavorativi.

Dette lavorazioni interferiscono fra loro per i seguenti periodi: dal 490° g al 504° g per 15 giorni lavorativi.

Coordinamento:

- a) La circolazione delle macchine operatrici deve avvenire utilizzando percorsi ben definiti e la velocità deve risultare ridotta a passo d'uomo.
- b) Il personale non strettamente necessario alle lavorazioni dovrà allontanarsi dalla zona interessata e gli addetti dovranno adottare, se del caso, i dispositivi di protezione individuale idonei alle attività.
- c) L'area sottostante la zona operativa del cestello deve essere opportunamente delimitata.
- d) Utilizzo di casco (DPI da adottare)
- e) Utilizzo di indumenti ad alta visibilità (DPI da adottare)
- f) L'area sottostante la traiettoria di passaggio dei carichi deve essere opportunamente delimitata.
- g) In prossimità della zona d'intervento è necessario allontanare preventivamente tutti i materiali facilmente infiammabili; qualora i suddetti materiali non possono essere allontanati è necessario proteggerli con teli protettivi.
- h) In prossimità della zona d'intervento deve essere tenuto a disposizione un estintore portatile.
- i) Delimitare e segnalare la zona di intervento a radiazioni non ionizzanti.

2632) Interferenza nel periodo dal 490° g al 504° g dall'inizio dei lavori, per un totale di 15 giorni lavorativi. Fasi:

- **Tinteggiatura di superfici esterne**
- **Realizzazione della rete di distribuzione di impianto idrico-sanitario**

Le lavorazioni su elencate sono eseguite rispettivamente dal 490° g al 504° g per 15 giorni lavorativi, e dal 466° g al 605° g per 140 giorni lavorativi.

Dette lavorazioni interferiscono fra loro per i seguenti periodi: dal 490° g al 504° g per 15 giorni lavorativi.

Coordinamento:

- La circolazione delle macchine operatrici deve avvenire utilizzando percorsi ben definiti e la velocità deve risultare ridotta a passo d'uomo.
- Il personale non strettamente necessario alle lavorazioni dovrà allontanarsi dalla zona interessata e gli addetti dovranno adottare, se del caso, i dispositivi di protezione individuale idonei alle attività.
- L'area sottostante la zona operativa del cestello deve essere opportunamente delimitata.
- Utilizzo di casco (DPI da adottare)
- Utilizzo di indumenti ad alta visibilità (DPI da adottare)
- L'area sottostante la traiettoria di passaggio dei carichi deve essere opportunamente delimitata.
- In prossimità della zona d'intervento è necessario allontanare preventivamente tutti i materiali facilmente infiammabili; qualora i suddetti materiali non possono essere allontanati è necessario proteggerli con teli protettivi.
- In prossimità della zona d'intervento deve essere tenuto a disposizione un estintore portatile.
- Delimitare e segnalare la zona di intervento a radiazioni non ionizzanti.

2633) Interferenza nel periodo dal 490° g al 494° g dall'inizio dei lavori, per un totale di 5 giorni lavorativi. Fasi:

- **Posa macchine e apparecchiature finali**
- **Distribuzione impianto FM**

Le lavorazioni su elencate sono eseguite rispettivamente dal 490° g al 504° g per 15 giorni lavorativi, e dal 455° g al 494° g per 40 giorni lavorativi.

Dette lavorazioni interferiscono fra loro per i seguenti periodi: dal 490° g al 494° g per 5 giorni lavorativi.

Coordinamento:

- La circolazione delle macchine operatrici deve avvenire utilizzando percorsi ben definiti e la velocità deve risultare ridotta a passo d'uomo.
- Il personale non strettamente necessario alle lavorazioni dovrà allontanarsi dalla zona interessata e gli addetti dovranno adottare, se del caso, i dispositivi di protezione individuale idonei alle attività.
- Utilizzo di indumenti ad alta visibilità (DPI da adottare)

2634) Interferenza nel periodo dal 490° g al 504° g dall'inizio dei lavori, per un totale di 15 giorni lavorativi. Fasi:

- **Tinteggiatura di superfici esterne**
- **Distribuzione impianto FM**

Le lavorazioni su elencate sono eseguite rispettivamente dal 490° g al 504° g per 15 giorni lavorativi, e dal 466° g al 605° g per 140 giorni lavorativi.

Dette lavorazioni interferiscono fra loro per i seguenti periodi: dal 490° g al 504° g per 15 giorni lavorativi.

Coordinamento:

- La circolazione delle macchine operatrici deve avvenire utilizzando percorsi ben definiti e la velocità deve risultare ridotta a passo d'uomo.
- Il personale non strettamente necessario alle lavorazioni dovrà allontanarsi dalla zona interessata e gli addetti dovranno adottare, se del caso, i dispositivi di protezione individuale idonei alle attività.
- L'area sottostante la zona operativa del cestello deve essere opportunamente delimitata.
- Utilizzo di casco (DPI da adottare)
- Utilizzo di indumenti ad alta visibilità (DPI da adottare)
- L'area sottostante la traiettoria di passaggio dei carichi deve essere opportunamente delimitata.

2635) Interferenza nel periodo dal 495° g al 504° g dall'inizio dei lavori, per un totale di 10 giorni lavorativi. Fasi:

- **Realizzazione di impianto ascensore elettrico**
- **Rimozione di copertura bituminosa contenente amianto**

Le lavorazioni su elencate sono eseguite rispettivamente dal 495° g al 504° g per 10 giorni lavorativi, e dal 365° g al 544° g per 180 giorni lavorativi.

Dette lavorazioni interferiscono fra loro per i seguenti periodi: dal 495° g al 504° g per 10 giorni lavorativi.

Coordinamento:

- Delimitare e segnalare la zona d'intervento sottoposta a caduta di materiali dall'alto.
- La circolazione delle macchine operatrici deve avvenire utilizzando percorsi ben definiti e la velocità deve risultare ridotta a passo d'uomo.
- Il personale non strettamente necessario alle lavorazioni dovrà allontanarsi dalla zona interessata e gli addetti dovranno adottare, se del caso, i dispositivi di protezione individuale idonei alle attività.
- Durante il trasporto di materiale sfuso ad elevata polverosità è necessario provvedere ad inumidire i materiali stessi per limitare la formazione di polveri.
- Utilizzo di indumenti ad alta visibilità (DPI da adottare)
- Utilizzo di maschera antipolvere (DPI da adottare)
- Le operazioni di sollevamento e/o di trasporto di carichi devono avvenire evitando il passaggio dei carichi sospesi al di sopra di postazioni di lavoro.
- L'area sottostante la traiettoria di passaggio dei carichi deve essere opportunamente delimitata.
- Utilizzo di casco (DPI da adottare)

2636) Interferenza nel periodo dal 495° g al 544° g dall'inizio dei lavori, per un totale di 50 giorni lavorativi. Fasi:

- **Rimozione di impianti**
- **Rimozione di copertura bituminosa contenente amianto**

Le lavorazioni su elencate sono eseguite rispettivamente dal 495° g al 544° g per 50 giorni lavorativi, e dal 365° g al 544° g per 180 giorni lavorativi.

Dette lavorazioni interferiscono fra loro per i seguenti periodi: dal 495° g al 544° g per 50 giorni lavorativi.

Coordinamento:

- La circolazione delle macchine operatrici deve avvenire utilizzando percorsi ben definiti e la velocità deve risultare ridotta a passo d'uomo.
- Il personale non strettamente necessario alle lavorazioni dovrà allontanarsi dalla zona interessata e gli addetti dovranno adottare, se del caso, i dispositivi di protezione individuale idonei alle attività.
- Durante il trasporto di materiale sfuso ad elevata polverosità è necessario provvedere ad inumidire i materiali stessi per limitare la formazione di polveri.
- Utilizzo di indumenti ad alta visibilità (DPI da adottare)
- Utilizzo di maschera antipolvere (DPI da adottare)
- Le operazioni di sollevamento e/o di trasporto di carichi devono avvenire evitando il passaggio dei carichi sospesi al di sopra di postazioni di lavoro.
- L'area sottostante la traiettoria di passaggio dei carichi deve essere opportunamente delimitata.
- Utilizzo di casco (DPI da adottare)
- Nelle attività di demolizione la diffusione di polveri e fibre deve essere ridotta al minimo irrorando periodicamente le superfici da demolire.
- Nelle attività di demolizione quando la quantità di polveri e fibre presenti superi i limiti tollerati devono essere forniti ed utilizzati indumenti di lavoro e dispositivi di protezione individuale idonei alle attività.
- Delimitare e segnalare la zona di intervento a livello di rumorosità elevato.
- Utilizzo di otoprotettori (DPI da adottare)

2637) Interferenza nel periodo dal 495° g al 544° g dall'inizio dei lavori, per un totale di 50 giorni lavorativi. Fasi:

- **Rimozione di impianti**
- **Impermeabilizzazione di coperture**

Le lavorazioni su elencate sono eseguite rispettivamente dal 495° g al 544° g per 50 giorni lavorativi, e dal 465° g al 614° g per 150 giorni lavorativi.

Dette lavorazioni interferiscono fra loro per i seguenti periodi: dal 495° g al 544° g per 50 giorni lavorativi.

Coordinamento:

- La circolazione delle macchine operatrici deve avvenire utilizzando percorsi ben definiti e la velocità deve risultare ridotta a passo d'uomo.
- Il personale non strettamente necessario alle lavorazioni dovrà allontanarsi dalla zona interessata e gli addetti dovranno adottare, se del caso, i dispositivi di protezione individuale idonei alle attività.
- Durante il trasporto di materiale sfuso ad elevata polverosità è necessario provvedere ad inumidire i materiali stessi per limitare la formazione di polveri.
- Utilizzo di indumenti ad alta visibilità (DPI da adottare)
- Utilizzo di maschera antipolvere (DPI da adottare)
- Le operazioni di sollevamento e/o di trasporto di carichi devono avvenire evitando il passaggio dei carichi sospesi al di sopra di postazioni di lavoro.
- L'area sottostante la traiettoria di passaggio dei carichi deve essere opportunamente delimitata.
- Utilizzo di casco (DPI da adottare)
- Nelle attività di demolizione la diffusione di polveri e fibre deve essere ridotta al minimo irrorando periodicamente le superfici da demolire.
- Nelle attività di demolizione quando la quantità di polveri e fibre presenti superi i limiti tollerati devono essere forniti ed utilizzati indumenti di lavoro e dispositivi di protezione individuale idonei alle attività.
- Delimitare e segnalare la zona di intervento a livello di rumorosità elevato.
- Utilizzo di otoprotettori (DPI da adottare)
- In prossimità della zona d'intervento è necessario allontanare preventivamente tutti i materiali facilmente infiammabili; qualora i suddetti materiali non possono essere allontanati è necessario proteggerli con teli protettivi.
- In prossimità della zona d'intervento deve essere tenuto a disposizione un estintore portatile.

2638) Interferenza nel periodo dal 495° g al 504° g dall'inizio dei lavori, per un totale di 10 giorni lavorativi. Fasi:

- **Tinteggiatura di superfici interne**
- **Realizzazione di impianto ascensore elettrico**

Le lavorazioni su elencate sono eseguite rispettivamente dal 486° g al 615° g per 130 giorni lavorativi, e dal 495° g al 504° g per 10 giorni lavorativi.

Dette lavorazioni interferiscono fra loro per i seguenti periodi: dal 495° g al 504° g per 10 giorni lavorativi.

Coordinamento:

- Le operazioni di sollevamento e/o di trasporto di carichi devono avvenire evitando il passaggio dei carichi sospesi al di sopra di postazioni di lavoro.
- L'area sottostante la traiettoria di passaggio dei carichi deve essere opportunamente delimitata.
- La circolazione delle macchine operatrici deve avvenire utilizzando percorsi ben definiti e la velocità deve risultare ridotta a passo d'uomo.
- Il personale non strettamente necessario alle lavorazioni dovrà allontanarsi dalla zona interessata e gli addetti dovranno adottare, se del caso, i dispositivi di protezione individuale idonei alle attività.
- Utilizzo di casco (DPI da adottare)
- Utilizzo di indumenti ad alta visibilità (DPI da adottare)
- L'area sottostante la zona operativa del cestello deve essere opportunamente delimitata.
- Delimitare e segnalare la zona d'intervento sottoposta a caduta di materiali dall'alto.

2639) Interferenza nel periodo dal 495° g al 504° g dall'inizio dei lavori, per un totale di 10 giorni lavorativi. Fasi:

- **Applicazione di fibre in acciaio all'estradosso per consolidamento solaio**
- **Realizzazione di impianto ascensore elettrico**

Le lavorazioni su elencate sono eseguite rispettivamente dal 441° g al 600° g per 160 giorni lavorativi, e dal 495° g al 504° g per 10 giorni lavorativi.

Dette lavorazioni interferiscono fra loro per i seguenti periodi: dal 495° g al 504° g per 10 giorni lavorativi.

Coordinamento:

- Le operazioni di sollevamento e/o di trasporto di carichi devono avvenire evitando il passaggio dei carichi sospesi al di sopra di postazioni di lavoro.
- L'area sottostante la traiettoria di passaggio dei carichi deve essere opportunamente delimitata.
- Utilizzo di casco (DPI da adottare)
- Delimitare e segnalare la zona d'intervento sottoposta a caduta di materiali dall'alto.

2640) Interferenza nel periodo dal 495° g al 504° g dall'inizio dei lavori, per un totale di 10 giorni lavorativi. Fasi:

- **Tinteggiatura di superfici esterne**
- **Rimozione di impianti**

Le lavorazioni su elencate sono eseguite rispettivamente dal 490° g al 504° g per 15 giorni lavorativi, e dal 495° g al 544° g per 50 giorni lavorativi.

Dette lavorazioni interferiscono fra loro per i seguenti periodi: dal 495° g al 504° g per 10 giorni lavorativi.

Coordinamento:

- La circolazione delle macchine operatrici deve avvenire utilizzando percorsi ben definiti e la velocità deve risultare ridotta a passo d'uomo.
- Il personale non strettamente necessario alle lavorazioni dovrà allontanarsi dalla zona interessata e gli addetti dovranno adottare, se del caso, i dispositivi di protezione individuale idonei alle attività.
- L'area sottostante la zona operativa del cestello deve essere opportunamente delimitata.
- Utilizzo di casco (DPI da adottare)
- Utilizzo di indumenti ad alta visibilità (DPI da adottare)
- L'area sottostante la traiettoria di passaggio dei carichi deve essere opportunamente delimitata.
- Durante il trasporto di materiale sfuso ad elevata polverosità è necessario provvedere ad inumidire i materiali stessi per limitare la formazione di polveri.
- Utilizzo di maschera antipolvere (DPI da adottare)
- Le operazioni di sollevamento e/o di trasporto di carichi devono avvenire evitando il passaggio dei carichi sospesi al di sopra di postazioni di lavoro.
- Nelle attività di demolizione la diffusione di polveri e fibre deve essere ridotta al minimo irrorando periodicamente le superfici da demolire.
- Nelle attività di demolizione quando la quantità di polveri e fibre presenti superi i limiti tollerati devono essere forniti ed utilizzati indumenti di lavoro e dispositivi di protezione individuale idonei alle attività.
- Delimitare e segnalare la zona di intervento a livello di rumorosità elevato.
- Utilizzo di otoprotettori (DPI da adottare)

2641) Interferenza nel periodo dal 495° g al 544° g dall'inizio dei lavori, per un totale di 50 giorni lavorativi. Fasi:

- **Tinteggiatura di superfici interne**
- **Rimozione di impianti**

Le lavorazioni su elencate sono eseguite rispettivamente dal 486° g al 615° g per 130 giorni lavorativi, e dal 495° g al 544° g per 50 giorni lavorativi.

Dette lavorazioni interferiscono fra loro per i seguenti periodi: dal 495° g al 544° g per 50 giorni lavorativi.

Coordinamento:

- Le operazioni di sollevamento e/o di trasporto di carichi devono avvenire evitando il passaggio dei carichi sospesi al di sopra di postazioni di lavoro.
- L'area sottostante la traiettoria di passaggio dei carichi deve essere opportunamente delimitata.
- La circolazione delle macchine operatrici deve avvenire utilizzando percorsi ben definiti e la velocità deve risultare ridotta a passo d'uomo.
- Il personale non strettamente necessario alle lavorazioni dovrà allontanarsi dalla zona interessata e gli addetti dovranno adottare, se del caso, i dispositivi di protezione individuale idonei alle attività.
- Utilizzo di casco (DPI da adottare)
- Utilizzo di indumenti ad alta visibilità (DPI da adottare)
- L'area sottostante la zona operativa del cestello deve essere opportunamente delimitata.
- Durante il trasporto di materiale sfuso ad elevata polverosità è necessario provvedere ad inumidire i materiali stessi per limitare la formazione di polveri.
- Utilizzo di maschera antipolvere (DPI da adottare)
- Nelle attività di demolizione la diffusione di polveri e fibre deve essere ridotta al minimo irrorando periodicamente le superfici da demolire.
- Nelle attività di demolizione quando la quantità di polveri e fibre presenti superi i limiti tollerati devono essere forniti ed utilizzati indumenti di lavoro e dispositivi di protezione individuale idonei alle attività.
- Delimitare e segnalare la zona di intervento a livello di rumorosità elevato.
- Utilizzo di otoprotettori (DPI da adottare)

2642) Interferenza nel periodo dal 495° g al 504° g dall'inizio dei lavori, per un totale di 10 giorni lavorativi. Fasi:

- **Installazione apparecchiature finali**
- **Rimozione di impianti**

Le lavorazioni su elencate sono eseguite rispettivamente dal 485° g al 504° g per 20 giorni lavorativi, e dal 495° g al 544° g per 50 giorni lavorativi.

Dette lavorazioni interferiscono fra loro per i seguenti periodi: dal 495° g al 504° g per 10 giorni lavorativi.

- a) La circolazione delle macchine operatrici deve avvenire utilizzando percorsi ben definiti e la velocità deve risultare ridotta a passo d'uomo.
- b) Il personale non strettamente necessario alle lavorazioni dovrà allontanarsi dalla zona interessata e gli addetti dovranno adottare, se del caso, i dispositivi di protezione individuale idonei alle attività.
- c) Durante il trasporto di materiale sfuso ad elevata polverosità è necessario provvedere ad inumidire i materiali stessi per limitare la formazione di polveri.
- d) Utilizzo di indumenti ad alta visibilità (DPI da adottare)
- e) Utilizzo di maschera antipolvere (DPI da adottare)
- f) Le operazioni di sollevamento e/o di trasporto di carichi devono avvenire evitando il passaggio dei carichi sospesi al di sopra di postazioni di lavoro.
- g) L'area sottostante la traiettoria di passaggio dei carichi deve essere opportunamente delimitata.
- h) Utilizzo di casco (DPI da adottare)
- i) Nelle attività di demolizione la diffusione di polveri e fibre deve essere ridotta al minimo irrorando periodicamente le superfici da demolire.
- j) Nelle attività di demolizione quando la quantità di polveri e fibre presenti superi i limiti tollerati devono essere forniti ed utilizzati indumenti di lavoro e dispositivi di protezione individuale idonei alle attività.
- k) Delimitare e segnalare la zona di intervento a livello di rumorosità elevato.
- l) Utilizzo di otoprotettori (DPI da adottare)

2643) Interferenza nel periodo dal 495° g al 504° g dall'inizio dei lavori, per un totale di 10 giorni lavorativi. Fasi:

- **Installazione apparecchiature finali**
- **Rimozione di impianti**

Le lavorazioni su elencate sono eseguite rispettivamente dal 485° g al 504° g per 20 giorni lavorativi, e dal 495° g al 544° g per 50 giorni lavorativi.

Dette lavorazioni interferiscono fra loro per i seguenti periodi: dal 495° g al 504° g per 10 giorni lavorativi.

Coordinamento:

- a) La circolazione delle macchine operatrici deve avvenire utilizzando percorsi ben definiti e la velocità deve risultare ridotta a passo d'uomo.
- b) Il personale non strettamente necessario alle lavorazioni dovrà allontanarsi dalla zona interessata e gli addetti dovranno adottare, se del caso, i dispositivi di protezione individuale idonei alle attività.
- c) Durante il trasporto di materiale sfuso ad elevata polverosità è necessario provvedere ad inumidire i materiali stessi per limitare la formazione di polveri.
- d) Utilizzo di indumenti ad alta visibilità (DPI da adottare)
- e) Utilizzo di maschera antipolvere (DPI da adottare)
- f) Le operazioni di sollevamento e/o di trasporto di carichi devono avvenire evitando il passaggio dei carichi sospesi al di sopra di postazioni di lavoro.
- g) L'area sottostante la traiettoria di passaggio dei carichi deve essere opportunamente delimitata.
- h) Utilizzo di casco (DPI da adottare)
- i) Nelle attività di demolizione la diffusione di polveri e fibre deve essere ridotta al minimo irrorando periodicamente le superfici da demolire.
- j) Nelle attività di demolizione quando la quantità di polveri e fibre presenti superi i limiti tollerati devono essere forniti ed utilizzati indumenti di lavoro e dispositivi di protezione individuale idonei alle attività.
- k) Delimitare e segnalare la zona di intervento a livello di rumorosità elevato.
- l) Utilizzo di otoprotettori (DPI da adottare)

2644) Interferenza nel periodo dal 495° g al 504° g dall'inizio dei lavori, per un totale di 10 giorni lavorativi. Fasi:

- **Rimozione di impianti**
- **Realizzazione di impianto ascensore elettrico**

Le lavorazioni su elencate sono eseguite rispettivamente dal 495° g al 544° g per 50 giorni lavorativi, e dal 495° g al 504° g per 10 giorni lavorativi.

Dette lavorazioni interferiscono fra loro per i seguenti periodi: dal 495° g al 504° g per 10 giorni lavorativi.

Coordinamento:

- a) La circolazione delle macchine operatrici deve avvenire utilizzando percorsi ben definiti e la velocità deve risultare ridotta a passo d'uomo.
- b) Il personale non strettamente necessario alle lavorazioni dovrà allontanarsi dalla zona interessata e gli addetti dovranno adottare, se del caso, i dispositivi di protezione individuale idonei alle attività.
- c) Durante il trasporto di materiale sfuso ad elevata polverosità è necessario provvedere ad inumidire i materiali stessi per limitare la formazione di polveri.
- d) Utilizzo di indumenti ad alta visibilità (DPI da adottare)
- e) Utilizzo di maschera antipolvere (DPI da adottare)
- f) Le operazioni di sollevamento e/o di trasporto di carichi devono avvenire evitando il passaggio dei carichi sospesi al di sopra di postazioni di lavoro.
- g) L'area sottostante la traiettoria di passaggio dei carichi deve essere opportunamente delimitata.
- h) Utilizzo di casco (DPI da adottare)
- i) Nelle attività di demolizione la diffusione di polveri e fibre deve essere ridotta al minimo irrorando periodicamente le superfici da demolire.
- j) Nelle attività di demolizione quando la quantità di polveri e fibre presenti superi i limiti tollerati devono essere forniti ed utilizzati indumenti di lavoro e dispositivi di protezione individuale idonei alle attività.
- k) Delimitare e segnalare la zona di intervento a livello di rumorosità elevato.
- l) Utilizzo di otoprotettori (DPI da adottare)
- m) Delimitare e segnalare la zona d'intervento sottoposta a caduta di materiali dall'alto.

2645) Interferenza nel periodo dal 495° g al 504° g dall'inizio dei lavori, per un totale di 10 giorni lavorativi. Fasi:

- **Formazione di massetto per pavimenti interni**
- **Realizzazione di impianto ascensore elettrico**

Le lavorazioni su elencate sono eseguite rispettivamente dal 466° g al 555° g per 90 giorni lavorativi, e dal 495° g al 504° g per 10 giorni lavorativi.

Dette lavorazioni interferiscono fra loro per i seguenti periodi: dal 495° g al 504° g per 10 giorni lavorativi.

Coordinamento:

- a) Le operazioni di sollevamento e/o di trasporto di carichi devono avvenire evitando il passaggio dei carichi sospesi al di sopra di postazioni di lavoro.
- b) L'area sottostante la traiettoria di passaggio dei carichi deve essere opportunamente delimitata.
- c) La circolazione delle macchine operatrici deve avvenire utilizzando percorsi ben definiti e la velocità deve risultare ridotta a passo d'uomo.
- d) Il personale non strettamente necessario alle lavorazioni dovrà allontanarsi dalla zona interessata e gli addetti dovranno adottare, se del caso, i dispositivi di protezione individuale idonei alle attività.
- e) Utilizzo di indumenti ad alta visibilità (DPI da adottare)
- f) Le postazioni di lavoro fisse devono essere protette da un solido impalcato sovrastante, ad altezza non maggiore di 3 metri da terra, a protezione contro la caduta di materiali.
- g) Delimitare e segnalare la zona di intervento a livello di rumorosità elevato.
- h) Utilizzo di otoprotettori (DPI da adottare)
- i) Delimitare e segnalare la zona d'intervento sottoposta a caduta di materiali dall'alto.

2646) Interferenza nel periodo dal 495° g al 499° g dall'inizio dei lavori, per un totale di 5 giorni lavorativi. Fasi:

- **Montaggio di serramenti esterni**
- **Rimozione di impianti**

Le lavorazioni su elencate sono eseguite rispettivamente dal 485° g al 499° g per 15 giorni lavorativi, e dal 495° g al 544° g per 50 giorni lavorativi.

Dette lavorazioni interferiscono fra loro per i seguenti periodi: dal 495° g al 499° g per 5 giorni lavorativi.

Coordinamento:

- a) Le operazioni di sollevamento e/o di trasporto di carichi devono avvenire evitando il passaggio dei carichi sospesi al di sopra di postazioni di lavoro.
- b) L'area sottostante la traiettoria di passaggio dei carichi deve essere opportunamente delimitata.
- c) La circolazione delle macchine operatrici deve avvenire utilizzando percorsi ben definiti e la velocità deve risultare ridotta a passo d'uomo.
- d) Il personale non strettamente necessario alle lavorazioni dovrà allontanarsi dalla zona interessata e gli addetti dovranno adottare, se del caso, i dispositivi di protezione individuale idonei alle attività.
- e) L'area sottostante la zona operativa del cestello deve essere opportunamente delimitata.
- f) Utilizzo di casco (DPI da adottare)
- g) Utilizzo di indumenti ad alta visibilità (DPI da adottare)
- h) Durante il trasporto di materiale sfuso ad elevata polverosità è necessario provvedere ad inumidire i materiali stessi per limitare la formazione di polveri.
- i) Utilizzo di maschera antipolvere (DPI da adottare)
- j) Nelle attività di demolizione la diffusione di polveri e fibre deve essere ridotta al minimo irrorando periodicamente le superfici da demolire.
- k) Nelle attività di demolizione quando la quantità di polveri e fibre presenti superi i limiti tollerati devono essere forniti ed utilizzati indumenti di lavoro e dispositivi di protezione individuale idonei alle attività.
- l) Delimitare e segnalare la zona di intervento a livello di rumorosità elevato.
- m) Utilizzo di otoprotettori (DPI da adottare)

2647) Interferenza nel periodo dal 495° g al 504° g dall'inizio dei lavori, per un totale di 10 giorni lavorativi. Fasi:

- **Rimozione di impianti**
- **Montaggio di apparecchi igienico sanitari**

Le lavorazioni su elencate sono eseguite rispettivamente dal 495° g al 544° g per 50 giorni lavorativi, e dal 490° g al 504° g per 15 giorni lavorativi.

Dette lavorazioni interferiscono fra loro per i seguenti periodi: dal 495° g al 504° g per 10 giorni lavorativi.

Coordinamento:

- a) La circolazione delle macchine operatrici deve avvenire utilizzando percorsi ben definiti e la velocità deve risultare ridotta a passo d'uomo.
- b) Il personale non strettamente necessario alle lavorazioni dovrà allontanarsi dalla zona interessata e gli addetti dovranno adottare, se del caso, i dispositivi di protezione individuale idonei alle attività.
- c) Durante il trasporto di materiale sfuso ad elevata polverosità è necessario provvedere ad inumidire i materiali stessi per limitare la formazione di polveri.
- d) Utilizzo di indumenti ad alta visibilità (DPI da adottare)
- e) Utilizzo di maschera antipolvere (DPI da adottare)
- f) Le operazioni di sollevamento e/o di trasporto di carichi devono avvenire evitando il passaggio dei carichi sospesi al di sopra di postazioni di lavoro.
- g) L'area sottostante la traiettoria di passaggio dei carichi deve essere opportunamente delimitata.
- h) Utilizzo di casco (DPI da adottare)
- i) Nelle attività di demolizione la diffusione di polveri e fibre deve essere ridotta al minimo irrorando periodicamente le superfici da demolire.
- j) Nelle attività di demolizione quando la quantità di polveri e fibre presenti superi i limiti tollerati devono essere forniti ed utilizzati indumenti di lavoro e dispositivi di protezione individuale idonei alle attività.
- k) Delimitare e segnalare la zona di intervento a livello di rumorosità elevato.
- l) Utilizzo di otoprotettori (DPI da adottare)

2648) Interferenza nel periodo dal 495° g al 504° g dall'inizio dei lavori, per un totale di 10 giorni lavorativi. Fasi:

- **Installazione apparecchiature finali**
- **Rimozione di impianti**

Le lavorazioni su elencate sono eseguite rispettivamente dal 485° g al 504° g per 20 giorni lavorativi, e dal 495° g al 544° g per 50 giorni lavorativi.

Dette lavorazioni interferiscono fra loro per i seguenti periodi: dal 495° g al 504° g per 10 giorni lavorativi.

Coordinamento:

- a) La circolazione delle macchine operatrici deve avvenire utilizzando percorsi ben definiti e la velocità deve risultare ridotta a passo d'uomo.
- b) Il personale non strettamente necessario alle lavorazioni dovrà allontanarsi dalla zona interessata e gli addetti dovranno adottare, se del caso, i dispositivi di protezione individuale idonei alle attività.
- c) Durante il trasporto di materiale sfuso ad elevata polverosità è necessario provvedere ad inumidire i materiali stessi per limitare la formazione di polveri.
- d) Utilizzo di indumenti ad alta visibilità (DPI da adottare)
- e) Utilizzo di maschera antipolvere (DPI da adottare)
- f) Le operazioni di sollevamento e/o di trasporto di carichi devono avvenire evitando il passaggio dei carichi sospesi al di sopra di postazioni di lavoro.
- g) L'area sottostante la traiettoria di passaggio dei carichi deve essere opportunamente delimitata.
- h) Utilizzo di casco (DPI da adottare)
- i) Nelle attività di demolizione la diffusione di polveri e fibre deve essere ridotta al minimo irrorando periodicamente le superfici da demolire.
- j) Nelle attività di demolizione quando la quantità di polveri e fibre presenti superi i limiti tollerati devono essere forniti ed utilizzati indumenti di lavoro e dispositivi di protezione individuale idonei alle attività.
- k) Delimitare e segnalare la zona di intervento a livello di rumorosità elevato.
- l) Utilizzo di otoprotettori (DPI da adottare)

2649) Interferenza nel periodo dal 495° g al 504° g dall'inizio dei lavori, per un totale di 10 giorni lavorativi. Fasi:

- **Applicazione di fibre in acciaio all'intradosso per consolidamento solaio**
- **Realizzazione di impianto ascensore elettrico**

Le lavorazioni su elencate sono eseguite rispettivamente dal 453° g al 602° g per 150 giorni lavorativi, e dal 495° g al 504° g per 10 giorni lavorativi.

Dette lavorazioni interferiscono fra loro per i seguenti periodi: dal 495° g al 504° g per 10 giorni lavorativi.

Coordinamento:

- a) La circolazione delle macchine operatrici deve avvenire utilizzando percorsi ben definiti e la velocità deve risultare ridotta a passo d'uomo.
- b) Il personale non strettamente necessario alle lavorazioni dovrà allontanarsi dalla zona interessata e gli addetti dovranno adottare, se del caso, i dispositivi di protezione individuale idonei alle attività.
- c) L'area sottostante la zona operativa del cestello deve essere opportunamente delimitata.
- d) Utilizzo di casco (DPI da adottare)
- e) Utilizzo di indumenti ad alta visibilità (DPI da adottare)
- f) L'area sottostante la traiettoria di passaggio dei carichi deve essere opportunamente delimitata.
- g) Delimitare e segnalare la zona d'intervento sottoposta a caduta di materiali dall'alto.

2650) Interferenza nel periodo dal 495° g al 504° g dall'inizio dei lavori, per un totale di 10 giorni lavorativi. Fasi:

- **Realizzazione di impianto ascensore elettrico**
- **Fornitura e posa in opera di arredi**

Le lavorazioni su elencate sono eseguite rispettivamente dal 495° g al 504° g per 10 giorni lavorativi, e dal 475° g al 504° g per 30 giorni lavorativi.

Dette lavorazioni interferiscono fra loro per i seguenti periodi: dal 495° g al 504° g per 10 giorni lavorativi.

Coordinamento:

- a) Delimitare e segnalare la zona d'intervento sottoposta a caduta di materiali dall'alto.
- b) La circolazione delle macchine operatrici deve avvenire utilizzando percorsi ben definiti e la velocità deve risultare ridotta a passo d'uomo.
- c) Il personale non strettamente necessario alle lavorazioni dovrà allontanarsi dalla zona interessata e gli addetti dovranno adottare, se del caso, i dispositivi di protezione individuale idonei alle attività.
- d) Durante il trasporto di materiale sfuso ad elevata polverosità è necessario provvedere ad inumidire i materiali stessi per limitare la formazione di polveri.
- e) Utilizzo di indumenti ad alta visibilità (DPI da adottare)
- f) Utilizzo di maschera antipolvere (DPI da adottare)
- g) Le operazioni di sollevamento e/o di trasporto di carichi devono avvenire evitando il passaggio dei carichi sospesi al di sopra di postazioni di lavoro.
- h) L'area sottostante la traiettoria di passaggio dei carichi deve essere opportunamente delimitata.
- i) Utilizzo di casco (DPI da adottare)
- j) Delimitare e segnalare la zona di intervento a livello di rumorosità elevato.
- k) Utilizzo di otoprotettori (DPI da adottare)

2651) Interferenza nel periodo dal 495° g al 544° g dall'inizio dei lavori, per un totale di 50 giorni lavorativi. Fasi:

- **Formazione di massetto per pavimenti interni**
- **Rimozione di impianti**

Le lavorazioni su elencate sono eseguite rispettivamente dal 466° g al 555° g per 90 giorni lavorativi, e dal 495° g al 544° g per 50 giorni lavorativi.

Dette lavorazioni interferiscono fra loro per i seguenti periodi: dal 495° g al 544° g per 50 giorni lavorativi.

Coordinamento:

- a) Le operazioni di sollevamento e/o di trasporto di carichi devono avvenire evitando il passaggio dei carichi sospesi al di sopra di postazioni di lavoro.
- b) L'area sottostante la traiettoria di passaggio dei carichi deve essere opportunamente delimitata.
- c) La circolazione delle macchine operatrici deve avvenire utilizzando percorsi ben definiti e la velocità deve risultare ridotta a passo d'uomo.
- d) Il personale non strettamente necessario alle lavorazioni dovrà allontanarsi dalla zona interessata e gli addetti dovranno adottare, se del caso, i

dispositivi di protezione individuale idonei alle attività.

e) Utilizzo di indumenti ad alta visibilità (DPI da adottare)

f) Le postazioni di lavoro fisse devono essere protette da un solido impalcato sovrastante, ad altezza non maggiore di 3 metri da terra, a protezione contro la caduta di materiali.

g) Delimitare e segnalare la zona di intervento a livello di rumorosità elevato.

h) Utilizzo di otoprotettori (DPI da adottare)

i) Durante il trasporto di materiale sfuso ad elevata polverosità è necessario provvedere ad inumidire i materiali stessi per limitare la formazione di polveri.

j) Utilizzo di maschera antipolvere (DPI da adottare)

k) Utilizzo di casco (DPI da adottare)

l) Nelle attività di demolizione la diffusione di polveri e fibre deve essere ridotta al minimo irrorando periodicamente le superfici da demolire.

m) Nelle attività di demolizione quando la quantità di polveri e fibre presenti superi i limiti tollerati devono essere forniti ed utilizzati indumenti di lavoro e dispositivi di protezione individuale idonei alle attività.

2652) Interferenza nel periodo dal 495° g al 544° g dall'inizio dei lavori, per un totale di 50 giorni lavorativi. Fasi:

- Rimozione di impianti

- Applicazione di fibre in acciaio all'intradosso per consolidamento soiaio

Le lavorazioni su elencate sono eseguite rispettivamente dal 495° g al 544° g per 50 giorni lavorativi, e dal 453° g al 602° g per 150 giorni lavorativi.

Dette lavorazioni interferiscono fra loro per i seguenti periodi: dal 495° g al 544° g per 50 giorni lavorativi.

Coordinamento:

a) La circolazione delle macchine operatrici deve avvenire utilizzando percorsi ben definiti e la velocità deve risultare ridotta a passo d'uomo.

b) Il personale non strettamente necessario alle lavorazioni dovrà allontanarsi dalla zona interessata e gli addetti dovranno adottare, se del caso, i dispositivi di protezione individuale idonei alle attività.

c) Durante il trasporto di materiale sfuso ad elevata polverosità è necessario provvedere ad inumidire i materiali stessi per limitare la formazione di polveri.

d) Utilizzo di indumenti ad alta visibilità (DPI da adottare)

e) Utilizzo di maschera antipolvere (DPI da adottare)

f) Le operazioni di sollevamento e/o di trasporto di carichi devono avvenire evitando il passaggio dei carichi sospesi al di sopra di postazioni di lavoro.

g) L'area sottostante la traiettoria di passaggio dei carichi deve essere opportunamente delimitata.

h) Utilizzo di casco (DPI da adottare)

i) Nelle attività di demolizione la diffusione di polveri e fibre deve essere ridotta al minimo irrorando periodicamente le superfici da demolire.

j) Nelle attività di demolizione quando la quantità di polveri e fibre presenti superi i limiti tollerati devono essere forniti ed utilizzati indumenti di lavoro e dispositivi di protezione individuale idonei alle attività.

k) Delimitare e segnalare la zona di intervento a livello di rumorosità elevato.

l) Utilizzo di otoprotettori (DPI da adottare)

m) L'area sottostante la zona operativa del cestello deve essere opportunamente delimitata.

2653) Interferenza nel periodo dal 495° g al 504° g dall'inizio dei lavori, per un totale di 10 giorni lavorativi. Fasi:

- Allacciamento apparecchiature finali e U.T.A.

- Rimozione di impianti

Le lavorazioni su elencate sono eseguite rispettivamente dal 485° g al 504° g per 20 giorni lavorativi, e dal 495° g al 544° g per 50 giorni lavorativi.

Dette lavorazioni interferiscono fra loro per i seguenti periodi: dal 495° g al 504° g per 10 giorni lavorativi.

Coordinamento:

a) La circolazione delle macchine operatrici deve avvenire utilizzando percorsi ben definiti e la velocità deve risultare ridotta a passo d'uomo.

b) Il personale non strettamente necessario alle lavorazioni dovrà allontanarsi dalla zona interessata e gli addetti dovranno adottare, se del caso, i dispositivi di protezione individuale idonei alle attività.

c) Utilizzo di indumenti ad alta visibilità (DPI da adottare)

d) Durante il trasporto di materiale sfuso ad elevata polverosità è necessario provvedere ad inumidire i materiali stessi per limitare la formazione di polveri.

e) Utilizzo di maschera antipolvere (DPI da adottare)

f) Le operazioni di sollevamento e/o di trasporto di carichi devono avvenire evitando il passaggio dei carichi sospesi al di sopra di postazioni di lavoro.

g) L'area sottostante la traiettoria di passaggio dei carichi deve essere opportunamente delimitata.

h) Utilizzo di casco (DPI da adottare)

i) Nelle attività di demolizione la diffusione di polveri e fibre deve essere ridotta al minimo irrorando periodicamente le superfici da demolire.

j) Nelle attività di demolizione quando la quantità di polveri e fibre presenti superi i limiti tollerati devono essere forniti ed utilizzati indumenti di lavoro e dispositivi di protezione individuale idonei alle attività.

k) Delimitare e segnalare la zona di intervento a livello di rumorosità elevato.

l) Utilizzo di otoprotettori (DPI da adottare)

2654) Interferenza nel periodo dal 495° g al 504° g dall'inizio dei lavori, per un totale di 10 giorni lavorativi. Fasi:

- Installazione pulsanti, prese e corpi illuminanti

- Rimozione di impianti

Le lavorazioni su elencate sono eseguite rispettivamente dal 485° g al 504° g per 20 giorni lavorativi, e dal 495° g al 544° g per 50 giorni lavorativi.

Dette lavorazioni interferiscono fra loro per i seguenti periodi: dal 495° g al 504° g per 10 giorni lavorativi.

Coordinamento:

- a) La circolazione delle macchine operatrici deve avvenire utilizzando percorsi ben definiti e la velocità deve risultare ridotta a passo d'uomo.
- b) Il personale non strettamente necessario alle lavorazioni dovrà allontanarsi dalla zona interessata e gli addetti dovranno adottare, se del caso, i dispositivi di protezione individuale idonei alle attività.
- c) Durante il trasporto di materiale sfuso ad elevata polverosità è necessario provvedere ad inumidire i materiali stessi per limitare la formazione di polveri.
- d) Utilizzo di indumenti ad alta visibilità (DPI da adottare)
- e) Utilizzo di maschera antipolvere (DPI da adottare)
- f) Le operazioni di sollevamento e/o di trasporto di carichi devono avvenire evitando il passaggio dei carichi sospesi al di sopra di postazioni di lavoro.
- g) L'area sottostante la traiettoria di passaggio dei carichi deve essere opportunamente delimitata.
- h) Utilizzo di casco (DPI da adottare)
- i) Nelle attività di demolizione la diffusione di polveri e fibre deve essere ridotta al minimo irrorando periodicamente le superfici da demolire.
- j) Nelle attività di demolizione quando la quantità di polveri e fibre presenti superi i limiti tollerati devono essere forniti ed utilizzati indumenti di lavoro e dispositivi di protezione individuale idonei alle attività.
- k) Delimitare e segnalare la zona di intervento a livello di rumorosità elevato.
- l) Utilizzo di otoprotettori (DPI da adottare)

2655) Interferenza nel periodo dal 495° g al 499° g dall'inizio dei lavori, per un totale di 5 giorni lavorativi. Fasi:

- **Montaggio di serramenti interni**
- **Rimozione di impianti**

Le lavorazioni su elencate sono eseguite rispettivamente dal 485° g al 499° g per 15 giorni lavorativi, e dal 495° g al 544° g per 50 giorni lavorativi.

Dette lavorazioni interferiscono fra loro per i seguenti periodi: dal 495° g al 499° g per 5 giorni lavorativi.

Coordinamento:

- a) Le operazioni di sollevamento e/o di trasporto di carichi devono avvenire evitando il passaggio dei carichi sospesi al di sopra di postazioni di lavoro.
- b) L'area sottostante la traiettoria di passaggio dei carichi deve essere opportunamente delimitata.
- c) La circolazione delle macchine operatrici deve avvenire utilizzando percorsi ben definiti e la velocità deve risultare ridotta a passo d'uomo.
- d) Il personale non strettamente necessario alle lavorazioni dovrà allontanarsi dalla zona interessata e gli addetti dovranno adottare, se del caso, i dispositivi di protezione individuale idonei alle attività.
- e) Durante il trasporto di materiale sfuso ad elevata polverosità è necessario provvedere ad inumidire i materiali stessi per limitare la formazione di polveri.
- f) Utilizzo di indumenti ad alta visibilità (DPI da adottare)
- g) Utilizzo di maschera antipolvere (DPI da adottare)
- h) Utilizzo di casco (DPI da adottare)
- i) Nelle attività di demolizione la diffusione di polveri e fibre deve essere ridotta al minimo irrorando periodicamente le superfici da demolire.
- j) Nelle attività di demolizione quando la quantità di polveri e fibre presenti superi i limiti tollerati devono essere forniti ed utilizzati indumenti di lavoro e dispositivi di protezione individuale idonei alle attività.
- k) Delimitare e segnalare la zona di intervento a livello di rumorosità elevato.
- l) Utilizzo di otoprotettori (DPI da adottare)

2656) Interferenza nel periodo dal 495° g al 504° g dall'inizio dei lavori, per un totale di 10 giorni lavorativi. Fasi:

- **Posa macchine e apparecchiature finali**
- **Rimozione di impianti**

Le lavorazioni su elencate sono eseguite rispettivamente dal 490° g al 504° g per 15 giorni lavorativi, e dal 495° g al 544° g per 50 giorni lavorativi.

Dette lavorazioni interferiscono fra loro per i seguenti periodi: dal 495° g al 504° g per 10 giorni lavorativi.

Coordinamento:

- a) La circolazione delle macchine operatrici deve avvenire utilizzando percorsi ben definiti e la velocità deve risultare ridotta a passo d'uomo.
- b) Il personale non strettamente necessario alle lavorazioni dovrà allontanarsi dalla zona interessata e gli addetti dovranno adottare, se del caso, i dispositivi di protezione individuale idonei alle attività.
- c) Utilizzo di indumenti ad alta visibilità (DPI da adottare)
- d) Durante il trasporto di materiale sfuso ad elevata polverosità è necessario provvedere ad inumidire i materiali stessi per limitare la formazione di polveri.
- e) Utilizzo di maschera antipolvere (DPI da adottare)
- f) Le operazioni di sollevamento e/o di trasporto di carichi devono avvenire evitando il passaggio dei carichi sospesi al di sopra di postazioni di lavoro.
- g) L'area sottostante la traiettoria di passaggio dei carichi deve essere opportunamente delimitata.
- h) Utilizzo di casco (DPI da adottare)
- i) Nelle attività di demolizione la diffusione di polveri e fibre deve essere ridotta al minimo irrorando periodicamente le superfici da demolire.
- j) Nelle attività di demolizione quando la quantità di polveri e fibre presenti superi i limiti tollerati devono essere forniti ed utilizzati indumenti di lavoro e dispositivi di protezione individuale idonei alle attività.
- k) Delimitare e segnalare la zona di intervento a livello di rumorosità elevato.
- l) Utilizzo di otoprotettori (DPI da adottare)

2657) Interferenza nel periodo dal 495° g al 544° g dall'inizio dei lavori, per un totale di 50 giorni lavorativi. Fasi:

- **Rimozione di impianti**
- **Realizzazione della rete idrica e degli attacchi per impianto antincendio**

Le lavorazioni su elencate sono eseguite rispettivamente dal 495° g al 544° g per 50 giorni lavorativi, e dal 466° g al 605° g per 140 giorni lavorativi.

Dette lavorazioni interferiscono fra loro per i seguenti periodi: dal 495° g al 544° g per 50 giorni lavorativi.

- a) La circolazione delle macchine operatrici deve avvenire utilizzando percorsi ben definiti e la velocità deve risultare ridotta a passo d'uomo.
- b) Il personale non strettamente necessario alle lavorazioni dovrà allontanarsi dalla zona interessata e gli addetti dovranno adottare, se del caso, i dispositivi di protezione individuale idonei alle attività.
- c) Durante il trasporto di materiale sfuso ad elevata polverosità è necessario provvedere ad inumidire i materiali stessi per limitare la formazione di polveri.
- d) Utilizzo di indumenti ad alta visibilità (DPI da adottare)
- e) Utilizzo di maschera antipolvere (DPI da adottare)
- f) Le operazioni di sollevamento e/o di trasporto di carichi devono avvenire evitando il passaggio dei carichi sospesi al di sopra di postazioni di lavoro.
- g) L'area sottostante la traiettoria di passaggio dei carichi deve essere opportunamente delimitata.
- h) Utilizzo di casco (DPI da adottare)
- i) Nelle attività di demolizione la diffusione di polveri e fibre deve essere ridotta al minimo irrorando periodicamente le superfici da demolire.
- j) Nelle attività di demolizione quando la quantità di polveri e fibre presenti superi i limiti tollerati devono essere forniti ed utilizzati indumenti di lavoro e dispositivi di protezione individuale idonei alle attività.
- k) Delimitare e segnalare la zona di intervento a livello di rumorosità elevato.
- l) Utilizzo di otoprotettori (DPI da adottare)
- m) In prossimità della zona d'intervento è necessario allontanare preventivamente tutti i materiali facilmente infiammabili; qualora i suddetti materiali non possono essere allontanati è necessario proteggerli con teli protettivi.
- n) In prossimità della zona d'intervento deve essere tenuto a disposizione un estintore portatile.
- o) Delimitare e segnalare la zona di intervento a radiazioni non ionizzanti.

2658) Interferenza nel periodo dal 495° g al 544° g dall'inizio dei lavori, per un totale di 50 giorni lavorativi. Fasi:

- **Rimozione di impianti**
- **Distribuzione di impianto rete dati, BMS e domotica**

Le lavorazioni su elencate sono eseguite rispettivamente dal 495° g al 544° g per 50 giorni lavorativi, e dal 466° g al 605° g per 140 giorni lavorativi.

Dette lavorazioni interferiscono fra loro per i seguenti periodi: dal 495° g al 544° g per 50 giorni lavorativi.

Coordinamento:

- a) La circolazione delle macchine operatrici deve avvenire utilizzando percorsi ben definiti e la velocità deve risultare ridotta a passo d'uomo.
- b) Il personale non strettamente necessario alle lavorazioni dovrà allontanarsi dalla zona interessata e gli addetti dovranno adottare, se del caso, i dispositivi di protezione individuale idonei alle attività.
- c) Durante il trasporto di materiale sfuso ad elevata polverosità è necessario provvedere ad inumidire i materiali stessi per limitare la formazione di polveri.
- d) Utilizzo di indumenti ad alta visibilità (DPI da adottare)
- e) Utilizzo di maschera antipolvere (DPI da adottare)
- f) Le operazioni di sollevamento e/o di trasporto di carichi devono avvenire evitando il passaggio dei carichi sospesi al di sopra di postazioni di lavoro.
- g) L'area sottostante la traiettoria di passaggio dei carichi deve essere opportunamente delimitata.
- h) Utilizzo di casco (DPI da adottare)
- i) Nelle attività di demolizione la diffusione di polveri e fibre deve essere ridotta al minimo irrorando periodicamente le superfici da demolire.
- j) Nelle attività di demolizione quando la quantità di polveri e fibre presenti superi i limiti tollerati devono essere forniti ed utilizzati indumenti di lavoro e dispositivi di protezione individuale idonei alle attività.
- k) Delimitare e segnalare la zona di intervento a livello di rumorosità elevato.
- l) Utilizzo di otoprotettori (DPI da adottare)

2659) Interferenza nel periodo dal 495° g al 504° g dall'inizio dei lavori, per un totale di 10 giorni lavorativi. Fasi:

- **Rimozione di impianti**
- **Fornitura e posa in opera di arredi**

Le lavorazioni su elencate sono eseguite rispettivamente dal 495° g al 544° g per 50 giorni lavorativi, e dal 475° g al 504° g per 30 giorni lavorativi.

Dette lavorazioni interferiscono fra loro per i seguenti periodi: dal 495° g al 504° g per 10 giorni lavorativi.

Coordinamento:

- a) La circolazione delle macchine operatrici deve avvenire utilizzando percorsi ben definiti e la velocità deve risultare ridotta a passo d'uomo.
- b) Il personale non strettamente necessario alle lavorazioni dovrà allontanarsi dalla zona interessata e gli addetti dovranno adottare, se del caso, i dispositivi di protezione individuale idonei alle attività.
- c) Durante il trasporto di materiale sfuso ad elevata polverosità è necessario provvedere ad inumidire i materiali stessi per limitare la formazione di polveri.
- d) Utilizzo di indumenti ad alta visibilità (DPI da adottare)
- e) Utilizzo di maschera antipolvere (DPI da adottare)
- f) Le operazioni di sollevamento e/o di trasporto di carichi devono avvenire evitando il passaggio dei carichi sospesi al di sopra di postazioni di lavoro.
- g) L'area sottostante la traiettoria di passaggio dei carichi deve essere opportunamente delimitata.
- h) Utilizzo di casco (DPI da adottare)
- i) Nelle attività di demolizione la diffusione di polveri e fibre deve essere ridotta al minimo irrorando periodicamente le superfici da demolire.
- j) Nelle attività di demolizione quando la quantità di polveri e fibre presenti superi i limiti tollerati devono essere forniti ed utilizzati indumenti di lavoro e dispositivi di protezione individuale idonei alle attività.
- k) Delimitare e segnalare la zona di intervento a livello di rumorosità elevato.
- l) Utilizzo di otoprotettori (DPI da adottare)

2660) Interferenza nel periodo dal 495° g al 544° g dall'inizio dei lavori, per un totale di 50 giorni lavorativi. Fasi:

- **Rimozione di impianti**

- Distribuzione dell'impianto di rilevazione e allarme incendio

Le lavorazioni su elencate sono eseguite rispettivamente dal 495° g al 544° g per 50 giorni lavorativi, e dal 466° g al 605° g per 140 giorni lavorativi.

Dette lavorazioni interferiscono fra loro per i seguenti periodi: dal 495° g al 544° g per 50 giorni lavorativi.

Coordinamento:

- a) La circolazione delle macchine operatrici deve avvenire utilizzando percorsi ben definiti e la velocità deve risultare ridotta a passo d'uomo.
- b) Il personale non strettamente necessario alle lavorazioni dovrà allontanarsi dalla zona interessata e gli addetti dovranno adottare, se del caso, i dispositivi di protezione individuale idonei alle attività.
- c) Durante il trasporto di materiale sfuso ad elevata polverosità è necessario provvedere ad inumidire i materiali stessi per limitare la formazione di polveri.
- d) Utilizzo di indumenti ad alta visibilità (DPI da adottare)
- e) Utilizzo di maschera antipolvere (DPI da adottare)
- f) Le operazioni di sollevamento e/o di trasporto di carichi devono avvenire evitando il passaggio dei carichi sospesi al di sopra di postazioni di lavoro.
- g) L'area sottostante la traiettoria di passaggio dei carichi deve essere opportunamente delimitata.
- h) Utilizzo di casco (DPI da adottare)
- i) Nelle attività di demolizione la diffusione di polveri e fibre deve essere ridotta al minimo irrorando periodicamente le superfici da demolire.
- j) Nelle attività di demolizione quando la quantità di polveri e fibre presenti superi i limiti tollerati devono essere forniti ed utilizzati indumenti di lavoro e dispositivi di protezione individuale idonei alle attività.
- k) Delimitare e segnalare la zona di intervento a livello di rumorosità elevato.
- l) Utilizzo di otoprotettori (DPI da adottare)

2661) Interferenza nel periodo dal 495° g al 544° g dall'inizio dei lavori, per un totale di 50 giorni lavorativi. Fasi:**- Rimozione di impianti****- Distribuzione impianto illuminazione normale e di emergenza**

Le lavorazioni su elencate sono eseguite rispettivamente dal 495° g al 544° g per 50 giorni lavorativi, e dal 466° g al 605° g per 140 giorni lavorativi.

Dette lavorazioni interferiscono fra loro per i seguenti periodi: dal 495° g al 544° g per 50 giorni lavorativi.

Coordinamento:

- a) La circolazione delle macchine operatrici deve avvenire utilizzando percorsi ben definiti e la velocità deve risultare ridotta a passo d'uomo.
- b) Il personale non strettamente necessario alle lavorazioni dovrà allontanarsi dalla zona interessata e gli addetti dovranno adottare, se del caso, i dispositivi di protezione individuale idonei alle attività.
- c) Durante il trasporto di materiale sfuso ad elevata polverosità è necessario provvedere ad inumidire i materiali stessi per limitare la formazione di polveri.
- d) Utilizzo di indumenti ad alta visibilità (DPI da adottare)
- e) Utilizzo di maschera antipolvere (DPI da adottare)
- f) Le operazioni di sollevamento e/o di trasporto di carichi devono avvenire evitando il passaggio dei carichi sospesi al di sopra di postazioni di lavoro.
- g) L'area sottostante la traiettoria di passaggio dei carichi deve essere opportunamente delimitata.
- h) Utilizzo di casco (DPI da adottare)
- i) Nelle attività di demolizione la diffusione di polveri e fibre deve essere ridotta al minimo irrorando periodicamente le superfici da demolire.
- j) Nelle attività di demolizione quando la quantità di polveri e fibre presenti superi i limiti tollerati devono essere forniti ed utilizzati indumenti di lavoro e dispositivi di protezione individuale idonei alle attività.
- k) Delimitare e segnalare la zona di intervento a livello di rumorosità elevato.
- l) Utilizzo di otoprotettori (DPI da adottare)

2662) Interferenza nel periodo dal 495° g al 544° g dall'inizio dei lavori, per un totale di 50 giorni lavorativi. Fasi:**- Rimozione di impianti****- Applicazione di fibre in acciaio all'estradosso per consolidamento solaio**

Le lavorazioni su elencate sono eseguite rispettivamente dal 495° g al 544° g per 50 giorni lavorativi, e dal 441° g al 600° g per 160 giorni lavorativi.

Dette lavorazioni interferiscono fra loro per i seguenti periodi: dal 495° g al 544° g per 50 giorni lavorativi.

Coordinamento:

- a) La circolazione delle macchine operatrici deve avvenire utilizzando percorsi ben definiti e la velocità deve risultare ridotta a passo d'uomo.
- b) Il personale non strettamente necessario alle lavorazioni dovrà allontanarsi dalla zona interessata e gli addetti dovranno adottare, se del caso, i dispositivi di protezione individuale idonei alle attività.
- c) Durante il trasporto di materiale sfuso ad elevata polverosità è necessario provvedere ad inumidire i materiali stessi per limitare la formazione di polveri.
- d) Utilizzo di indumenti ad alta visibilità (DPI da adottare)
- e) Utilizzo di maschera antipolvere (DPI da adottare)
- f) Le operazioni di sollevamento e/o di trasporto di carichi devono avvenire evitando il passaggio dei carichi sospesi al di sopra di postazioni di lavoro.
- g) L'area sottostante la traiettoria di passaggio dei carichi deve essere opportunamente delimitata.
- h) Utilizzo di casco (DPI da adottare)
- i) Nelle attività di demolizione la diffusione di polveri e fibre deve essere ridotta al minimo irrorando periodicamente le superfici da demolire.
- j) Nelle attività di demolizione quando la quantità di polveri e fibre presenti superi i limiti tollerati devono essere forniti ed utilizzati indumenti di lavoro e dispositivi di protezione individuale idonei alle attività.
- k) Delimitare e segnalare la zona di intervento a livello di rumorosità elevato.
- l) Utilizzo di otoprotettori (DPI da adottare)

2663) Interferenza nel periodo dal 495° g al 504° g dall'inizio dei lavori, per un totale di 10 giorni lavorativi. Fasi:

- Impermeabilizzazione di coperture
- Realizzazione di impianto ascensore elettrico

Le lavorazioni su elencate sono eseguite rispettivamente dal 465° g al 614° g per 150 giorni lavorativi, e dal 495° g al 504° g per 10 giorni lavorativi.

Dette lavorazioni interferiscono fra loro per i seguenti periodi: dal 495° g al 504° g per 10 giorni lavorativi.

Coordinamento:

- a) Le operazioni di sollevamento e/o di trasporto di carichi devono avvenire evitando il passaggio dei carichi sospesi al di sopra di postazioni di lavoro.
- b) L'area sottostante la traiettoria di passaggio dei carichi deve essere opportunamente delimitata.
- c) Il personale non strettamente necessario alle lavorazioni dovrà allontanarsi dalla zona interessata e gli addetti dovranno adottare, se del caso, i dispositivi di protezione individuale idonei alle attività.
- d) In prossimità della zona d'intervento è necessario allontanare preventivamente tutti i materiali facilmente infiammabili; qualora i suddetti materiali non possono essere allontanati è necessario proteggerli con teli protettivi.
- e) In prossimità della zona d'intervento deve essere tenuto a disposizione un estintore portatile.
- f) Delimitare e segnalare la zona d'intervento sottoposta a caduta di materiali dall'alto.

2664) Interferenza nel periodo dal 495° g al 544° g dall'inizio dei lavori, per un totale di 50 giorni lavorativi. Fasi:

- Rimozione di impianti
- Distribuzione impianto FM

Le lavorazioni su elencate sono eseguite rispettivamente dal 495° g al 544° g per 50 giorni lavorativi, e dal 466° g al 605° g per 140 giorni lavorativi.

Dette lavorazioni interferiscono fra loro per i seguenti periodi: dal 495° g al 544° g per 50 giorni lavorativi.

Coordinamento:

- a) La circolazione delle macchine operatrici deve avvenire utilizzando percorsi ben definiti e la velocità deve risultare ridotta a passo d'uomo.
- b) Il personale non strettamente necessario alle lavorazioni dovrà allontanarsi dalla zona interessata e gli addetti dovranno adottare, se del caso, i dispositivi di protezione individuale idonei alle attività.
- c) Durante il trasporto di materiale sfuso ad elevata polverosità è necessario provvedere ad inumidire i materiali stessi per limitare la formazione di polveri.
- d) Utilizzo di indumenti ad alta visibilità (DPI da adottare)
- e) Utilizzo di maschera antipolvere (DPI da adottare)
- f) Le operazioni di sollevamento e/o di trasporto di carichi devono avvenire evitando il passaggio dei carichi sospesi al di sopra di postazioni di lavoro.
- g) L'area sottostante la traiettoria di passaggio dei carichi deve essere opportunamente delimitata.
- h) Utilizzo di casco (DPI da adottare)
- i) Nelle attività di demolizione la diffusione di polveri e fibre deve essere ridotta al minimo irrorando periodicamente le superfici da demolire.
- j) Nelle attività di demolizione quando la quantità di polveri e fibre presenti superi i limiti tollerati devono essere forniti ed utilizzati indumenti di lavoro e dispositivi di protezione individuale idonei alle attività.
- k) Delimitare e segnalare la zona di intervento a livello di rumorosità elevato.
- l) Utilizzo di otoprotettori (DPI da adottare)

2665) Interferenza nel periodo dal 495° g al 544° g dall'inizio dei lavori, per un totale di 50 giorni lavorativi. Fasi:

- Rimozione di impianti
- Realizzazione delle canalizzazioni

Le lavorazioni su elencate sono eseguite rispettivamente dal 495° g al 544° g per 50 giorni lavorativi, e dal 466° g al 605° g per 140 giorni lavorativi.

Dette lavorazioni interferiscono fra loro per i seguenti periodi: dal 495° g al 544° g per 50 giorni lavorativi.

Coordinamento:

- a) La circolazione delle macchine operatrici deve avvenire utilizzando percorsi ben definiti e la velocità deve risultare ridotta a passo d'uomo.
- b) Il personale non strettamente necessario alle lavorazioni dovrà allontanarsi dalla zona interessata e gli addetti dovranno adottare, se del caso, i dispositivi di protezione individuale idonei alle attività.
- c) Durante il trasporto di materiale sfuso ad elevata polverosità è necessario provvedere ad inumidire i materiali stessi per limitare la formazione di polveri.
- d) Utilizzo di indumenti ad alta visibilità (DPI da adottare)
- e) Utilizzo di maschera antipolvere (DPI da adottare)
- f) Le operazioni di sollevamento e/o di trasporto di carichi devono avvenire evitando il passaggio dei carichi sospesi al di sopra di postazioni di lavoro.
- g) L'area sottostante la traiettoria di passaggio dei carichi deve essere opportunamente delimitata.
- h) Utilizzo di casco (DPI da adottare)
- i) Nelle attività di demolizione la diffusione di polveri e fibre deve essere ridotta al minimo irrorando periodicamente le superfici da demolire.
- j) Nelle attività di demolizione quando la quantità di polveri e fibre presenti superi i limiti tollerati devono essere forniti ed utilizzati indumenti di lavoro e dispositivi di protezione individuale idonei alle attività.
- k) Delimitare e segnalare la zona di intervento a livello di rumorosità elevato.
- l) Utilizzo di otoprotettori (DPI da adottare)

2666) Interferenza nel periodo dal 495° g al 544° g dall'inizio dei lavori, per un totale di 50 giorni lavorativi. Fasi:

- Rimozione di impianti
- Realizzazione della rete di distribuzione di impianto idrico-sanitario

Le lavorazioni su elencate sono eseguite rispettivamente dal 495° g al 544° g per 50 giorni lavorativi, e dal 466° g al 605° g per 140 giorni lavorativi.

Dette lavorazioni interferiscono fra loro per i seguenti periodi: dal 495° g al 544° g per 50 giorni lavorativi.

- a) La circolazione delle macchine operatrici deve avvenire utilizzando percorsi ben definiti e la velocità deve risultare ridotta a passo d'uomo.
- b) Il personale non strettamente necessario alle lavorazioni dovrà allontanarsi dalla zona interessata e gli addetti dovranno adottare, se del caso, i dispositivi di protezione individuale idonei alle attività.
- c) Durante il trasporto di materiale sfuso ad elevata polverosità è necessario provvedere ad inumidire i materiali stessi per limitare la formazione di polveri.
- d) Utilizzo di indumenti ad alta visibilità (DPI da adottare)
- e) Utilizzo di maschera antipolvere (DPI da adottare)
- f) Le operazioni di sollevamento e/o di trasporto di carichi devono avvenire evitando il passaggio dei carichi sospesi al di sopra di postazioni di lavoro.
- g) L'area sottostante la traiettoria di passaggio dei carichi deve essere opportunamente delimitata.
- h) Utilizzo di casco (DPI da adottare)
- i) Nelle attività di demolizione la diffusione di polveri e fibre deve essere ridotta al minimo irrorando periodicamente le superfici da demolire.
- j) Nelle attività di demolizione quando la quantità di polveri e fibre presenti superi i limiti tollerati devono essere forniti ed utilizzati indumenti di lavoro e dispositivi di protezione individuale idonei alle attività.
- k) Delimitare e segnalare la zona di intervento a livello di rumorosità elevato.
- l) Utilizzo di otoprotettori (DPI da adottare)
- m) In prossimità della zona d'intervento è necessario allontanare preventivamente tutti i materiali facilmente infiammabili; qualora i suddetti materiali non possono essere allontanati è necessario proteggerli con teli protettivi.
- n) In prossimità della zona d'intervento deve essere tenuto a disposizione un estintore portatile.
- o) Delimitare e segnalare la zona di intervento a radiazioni non ionizzanti.

2667) Interferenza nel periodo dal 495° g al 544° g dall'inizio dei lavori, per un totale di 50 giorni lavorativi. Fasi:

- **Rimozione di impianti**
- **Realizzazione di impianto antintrusione/videosorveglianza**

Le lavorazioni su elencate sono eseguite rispettivamente dal 495° g al 544° g per 50 giorni lavorativi, e dal 466° g al 605° g per 140 giorni lavorativi.

Dette lavorazioni interferiscono fra loro per i seguenti periodi: dal 495° g al 544° g per 50 giorni lavorativi.

Coordinamento:

- a) La circolazione delle macchine operatrici deve avvenire utilizzando percorsi ben definiti e la velocità deve risultare ridotta a passo d'uomo.
- b) Il personale non strettamente necessario alle lavorazioni dovrà allontanarsi dalla zona interessata e gli addetti dovranno adottare, se del caso, i dispositivi di protezione individuale idonei alle attività.
- c) Durante il trasporto di materiale sfuso ad elevata polverosità è necessario provvedere ad inumidire i materiali stessi per limitare la formazione di polveri.
- d) Utilizzo di indumenti ad alta visibilità (DPI da adottare)
- e) Utilizzo di maschera antipolvere (DPI da adottare)
- f) Le operazioni di sollevamento e/o di trasporto di carichi devono avvenire evitando il passaggio dei carichi sospesi al di sopra di postazioni di lavoro.
- g) L'area sottostante la traiettoria di passaggio dei carichi deve essere opportunamente delimitata.
- h) Utilizzo di casco (DPI da adottare)
- i) Nelle attività di demolizione la diffusione di polveri e fibre deve essere ridotta al minimo irrorando periodicamente le superfici da demolire.
- j) Nelle attività di demolizione quando la quantità di polveri e fibre presenti superi i limiti tollerati devono essere forniti ed utilizzati indumenti di lavoro e dispositivi di protezione individuale idonei alle attività.
- k) Delimitare e segnalare la zona di intervento a livello di rumorosità elevato.
- l) Utilizzo di otoprotettori (DPI da adottare)

2668) Interferenza nel periodo dal 495° g al 504° g dall'inizio dei lavori, per un totale di 10 giorni lavorativi. Fasi:

- **Realizzazione di impianto antintrusione/videosorveglianza**
- **Realizzazione di impianto ascensore elettrico**

Le lavorazioni su elencate sono eseguite rispettivamente dal 466° g al 605° g per 140 giorni lavorativi, e dal 495° g al 504° g per 10 giorni lavorativi.

Dette lavorazioni interferiscono fra loro per i seguenti periodi: dal 495° g al 504° g per 10 giorni lavorativi.

Coordinamento:

- a) Delimitare e segnalare la zona d'intervento sottoposta a caduta di materiali dall'alto.

2669) Interferenza nel periodo dal 495° g al 504° g dall'inizio dei lavori, per un totale di 10 giorni lavorativi. Fasi:

- **Distribuzione di impianto rete dati, BMS e domotica**
- **Realizzazione di impianto ascensore elettrico**

Le lavorazioni su elencate sono eseguite rispettivamente dal 466° g al 605° g per 140 giorni lavorativi, e dal 495° g al 504° g per 10 giorni lavorativi.

Dette lavorazioni interferiscono fra loro per i seguenti periodi: dal 495° g al 504° g per 10 giorni lavorativi.

Coordinamento:

- a) Delimitare e segnalare la zona d'intervento sottoposta a caduta di materiali dall'alto.

2670) Interferenza nel periodo dal 495° g al 504° g dall'inizio dei lavori, per un totale di 10 giorni lavorativi. Fasi:

- **Realizzazione della rete idrica e degli attacchi per impianto antincendio**
- **Realizzazione di impianto ascensore elettrico**

Le lavorazioni su elencate sono eseguite rispettivamente dal 466° g al 605° g per 140 giorni lavorativi, e dal 495° g al 504° g per 10

giorni lavorativi.

Dette lavorazioni interferiscono fra loro per i seguenti periodi: dal 495° g al 504° g per 10 giorni lavorativi.

Coordinamento:

- a) Il personale non strettamente necessario alle lavorazioni dovrà allontanarsi dalla zona interessata e gli addetti dovranno adottare, se del caso, i dispositivi di protezione individuale idonei alle attività.
- b) In prossimità della zona d'intervento è necessario allontanare preventivamente tutti i materiali facilmente infiammabili; qualora i suddetti materiali non possono essere allontanati è necessario proteggerli con teli protettivi.
- c) In prossimità della zona d'intervento deve essere tenuto a disposizione un estintore portatile.
- d) Delimitare e segnalare la zona di intervento a radiazioni non ionizzanti.
- e) Delimitare e segnalare la zona d'intervento sottoposta a caduta di materiali dall'alto.

2671) Interferenza nel periodo dal 495° g al 544° g dall'inizio dei lavori, per un totale di 50 giorni lavorativi. Fasi:

- Rimozione di impianti

- Realizzazione della rete di distribuzione e terminali per impianto di climatizzazione (caldo e freddo)

Le lavorazioni su elencate sono eseguite rispettivamente dal 495° g al 544° g per 50 giorni lavorativi, e dal 466° g al 605° g per 140 giorni lavorativi.

Dette lavorazioni interferiscono fra loro per i seguenti periodi: dal 495° g al 544° g per 50 giorni lavorativi.

Coordinamento:

- a) La circolazione delle macchine operatrici deve avvenire utilizzando percorsi ben definiti e la velocità deve risultare ridotta a passo d'uomo.
- b) Il personale non strettamente necessario alle lavorazioni dovrà allontanarsi dalla zona interessata e gli addetti dovranno adottare, se del caso, i dispositivi di protezione individuale idonei alle attività.
- c) Durante il trasporto di materiale sfuso ad elevata polverosità è necessario provvedere ad inumidire i materiali stessi per limitare la formazione di polveri.
- d) Utilizzo di indumenti ad alta visibilità (DPI da adottare)
- e) Utilizzo di maschera antipolvere (DPI da adottare)
- f) Le operazioni di sollevamento e/o di trasporto di carichi devono avvenire evitando il passaggio dei carichi sospesi al di sopra di postazioni di lavoro.
- g) L'area sottostante la traiettoria di passaggio dei carichi deve essere opportunamente delimitata.
- h) Utilizzo di casco (DPI da adottare)
- i) Nelle attività di demolizione la diffusione di polveri e fibre deve essere ridotta al minimo irrorando periodicamente le superfici da demolire.
- j) Nelle attività di demolizione quando la quantità di polveri e fibre presenti superi i limiti tollerati devono essere forniti ed utilizzati indumenti di lavoro e dispositivi di protezione individuale idonei alle attività.
- k) Delimitare e segnalare la zona di intervento a livello di rumorosità elevato.
- l) Utilizzo di otoprotettori (DPI da adottare)
- m) In prossimità della zona d'intervento è necessario allontanare preventivamente tutti i materiali facilmente infiammabili; qualora i suddetti materiali non possono essere allontanati è necessario proteggerli con teli protettivi.
- n) In prossimità della zona d'intervento deve essere tenuto a disposizione un estintore portatile.
- o) Delimitare e segnalare la zona di intervento a radiazioni non ionizzanti.

2672) Interferenza nel periodo dal 495° g al 504° g dall'inizio dei lavori, per un totale di 10 giorni lavorativi. Fasi:

- Realizzazione della rete di distribuzione e terminali per impianto di climatizzazione (caldo e freddo)

- Realizzazione di impianto ascensore elettrico

Le lavorazioni su elencate sono eseguite rispettivamente dal 466° g al 605° g per 140 giorni lavorativi, e dal 495° g al 504° g per 10 giorni lavorativi.

Dette lavorazioni interferiscono fra loro per i seguenti periodi: dal 495° g al 504° g per 10 giorni lavorativi.

Coordinamento:

- a) Il personale non strettamente necessario alle lavorazioni dovrà allontanarsi dalla zona interessata e gli addetti dovranno adottare, se del caso, i dispositivi di protezione individuale idonei alle attività.
- b) In prossimità della zona d'intervento è necessario allontanare preventivamente tutti i materiali facilmente infiammabili; qualora i suddetti materiali non possono essere allontanati è necessario proteggerli con teli protettivi.
- c) In prossimità della zona d'intervento deve essere tenuto a disposizione un estintore portatile.
- d) Delimitare e segnalare la zona di intervento a radiazioni non ionizzanti.
- e) Delimitare e segnalare la zona d'intervento sottoposta a caduta di materiali dall'alto.

2673) Interferenza nel periodo dal 495° g al 504° g dall'inizio dei lavori, per un totale di 10 giorni lavorativi. Fasi:

- Installazione apparecchiature finali

- Realizzazione di impianto ascensore elettrico

Le lavorazioni su elencate sono eseguite rispettivamente dal 485° g al 504° g per 20 giorni lavorativi, e dal 495° g al 504° g per 10 giorni lavorativi.

Dette lavorazioni interferiscono fra loro per i seguenti periodi: dal 495° g al 504° g per 10 giorni lavorativi.

Coordinamento:

- a) Le attività interferenti saranno opportunamente distanziate spazialmente.
- b) Le attività interferenti saranno opportunamente distanziate temporalmente.
- c) Delimitare e segnalare la zona d'intervento sottoposta a caduta di materiali dall'alto.
- d) Le operazioni di sollevamento e/o di trasporto di carichi devono avvenire evitando il passaggio dei carichi sospesi al di sopra di postazioni di lavoro.
- e) La circolazione delle macchine operatrici deve avvenire utilizzando percorsi ben definiti e la velocità deve risultare ridotta a passo d'uomo.

2674) Interferenza nel periodo dal 495° g al 504° g dall'inizio dei lavori, per un totale di 10 giorni lavorativi. Fasi:

- **Installazione apparecchiature finali**
- **Realizzazione di impianto ascensore elettrico**

Le lavorazioni su elencate sono eseguite rispettivamente dal 485° g al 504° g per 20 giorni lavorativi, e dal 495° g al 504° g per 10 giorni lavorativi.

Dette lavorazioni interferiscono fra loro per i seguenti periodi: dal 495° g al 504° g per 10 giorni lavorativi.

Coordinamento:

- Le attività interferenti saranno opportunamente distanziate spazialmente.
- Le attività interferenti saranno opportunamente distanziate temporalmente.
- Delimitare e segnalare la zona d'intervento sottoposta a caduta di materiali dall'alto.
- Le operazioni di sollevamento e/o di trasporto di carichi devono avvenire evitando il passaggio dei carichi sospesi al di sopra di postazioni di lavoro.
- La circolazione delle macchine operatrici deve avvenire utilizzando percorsi ben definiti e la velocità deve risultare ridotta a passo d'uomo.

2675) Interferenza nel periodo dal 495° g al 504° g dall'inizio dei lavori, per un totale di 10 giorni lavorativi. Fasi:

- **Installazione apparecchiature finali**
- **Realizzazione di impianto ascensore elettrico**

Le lavorazioni su elencate sono eseguite rispettivamente dal 485° g al 504° g per 20 giorni lavorativi, e dal 495° g al 504° g per 10 giorni lavorativi.

Dette lavorazioni interferiscono fra loro per i seguenti periodi: dal 495° g al 504° g per 10 giorni lavorativi.

Coordinamento:

- Le attività interferenti saranno opportunamente distanziate spazialmente.
- Le attività interferenti saranno opportunamente distanziate temporalmente.
- Delimitare e segnalare la zona d'intervento sottoposta a caduta di materiali dall'alto.
- Le operazioni di sollevamento e/o di trasporto di carichi devono avvenire evitando il passaggio dei carichi sospesi al di sopra di postazioni di lavoro.
- La circolazione delle macchine operatrici deve avvenire utilizzando percorsi ben definiti e la velocità deve risultare ridotta a passo d'uomo.

2676) Interferenza nel periodo dal 495° g al 504° g dall'inizio dei lavori, per un totale di 10 giorni lavorativi. Fasi:

- **Installazione pulsanti, prese e corpi illuminanti**
- **Realizzazione di impianto ascensore elettrico**

Le lavorazioni su elencate sono eseguite rispettivamente dal 485° g al 504° g per 20 giorni lavorativi, e dal 495° g al 504° g per 10 giorni lavorativi.

Dette lavorazioni interferiscono fra loro per i seguenti periodi: dal 495° g al 504° g per 10 giorni lavorativi.

Coordinamento:

- Le attività interferenti saranno opportunamente distanziate spazialmente.
- Le attività interferenti saranno opportunamente distanziate temporalmente.
- Delimitare e segnalare la zona d'intervento sottoposta a caduta di materiali dall'alto.
- Le operazioni di sollevamento e/o di trasporto di carichi devono avvenire evitando il passaggio dei carichi sospesi al di sopra di postazioni di lavoro.
- La circolazione delle macchine operatrici deve avvenire utilizzando percorsi ben definiti e la velocità deve risultare ridotta a passo d'uomo.

2677) Interferenza nel periodo dal 495° g al 504° g dall'inizio dei lavori, per un totale di 10 giorni lavorativi. Fasi:

- **Posa macchine e apparecchiature finali**
- **Realizzazione di impianto ascensore elettrico**

Le lavorazioni su elencate sono eseguite rispettivamente dal 490° g al 504° g per 15 giorni lavorativi, e dal 495° g al 504° g per 10 giorni lavorativi.

Dette lavorazioni interferiscono fra loro per i seguenti periodi: dal 495° g al 504° g per 10 giorni lavorativi.

Coordinamento:

- Delimitare e segnalare la zona d'intervento sottoposta a caduta di materiali dall'alto.
- La circolazione delle macchine operatrici deve avvenire utilizzando percorsi ben definiti e la velocità deve risultare ridotta a passo d'uomo.
- Il personale non strettamente necessario alle lavorazioni dovrà allontanarsi dalla zona interessata e gli addetti dovranno adottare, se del caso, i dispositivi di protezione individuale idonei alle attività.
- Utilizzo di indumenti ad alta visibilità (DPI da adottare)

2678) Interferenza nel periodo dal 495° g al 504° g dall'inizio dei lavori, per un totale di 10 giorni lavorativi. Fasi:

- **Allacciamento apparecchiature finali e U.T.A.**
- **Realizzazione di impianto ascensore elettrico**

Le lavorazioni su elencate sono eseguite rispettivamente dal 485° g al 504° g per 20 giorni lavorativi, e dal 495° g al 504° g per 10 giorni lavorativi.

Dette lavorazioni interferiscono fra loro per i seguenti periodi: dal 495° g al 504° g per 10 giorni lavorativi.

Coordinamento:

- Delimitare e segnalare la zona d'intervento sottoposta a caduta di materiali dall'alto.
- La circolazione delle macchine operatrici deve avvenire utilizzando percorsi ben definiti e la velocità deve risultare ridotta a passo d'uomo.

- c) Il personale non strettamente necessario alle lavorazioni dovrà allontanarsi dalla zona interessata e gli addetti dovranno adottare, se del caso, i dispositivi di protezione individuale idonei alle attività.
d) Utilizzo di indumenti ad alta visibilità (DPI da adottare)

2679) Interferenza nel periodo dal 495° g al 504° g dall'inizio dei lavori, per un totale di 10 giorni lavorativi. Fasi:

- **Realizzazione delle canalizzazioni**
- **Realizzazione di impianto ascensore elettrico**

Le lavorazioni su elencate sono eseguite rispettivamente dal 466° g al 605° g per 140 giorni lavorativi, e dal 495° g al 504° g per 10 giorni lavorativi.

Dette lavorazioni interferiscono fra loro per i seguenti periodi: dal 495° g al 504° g per 10 giorni lavorativi.

Coordinamento:

- a) Delimitare e segnalare la zona d'intervento sottoposta a caduta di materiali dall'alto.

2680) Interferenza nel periodo dal 495° g al 504° g dall'inizio dei lavori, per un totale di 10 giorni lavorativi. Fasi:

- **Distribuzione impianto FM**
- **Realizzazione di impianto ascensore elettrico**

Le lavorazioni su elencate sono eseguite rispettivamente dal 466° g al 605° g per 140 giorni lavorativi, e dal 495° g al 504° g per 10 giorni lavorativi.

Dette lavorazioni interferiscono fra loro per i seguenti periodi: dal 495° g al 504° g per 10 giorni lavorativi.

Coordinamento:

- a) Delimitare e segnalare la zona d'intervento sottoposta a caduta di materiali dall'alto.

2681) Interferenza nel periodo dal 495° g al 499° g dall'inizio dei lavori, per un totale di 5 giorni lavorativi. Fasi:

- **Montaggio di serramenti interni**
- **Realizzazione di impianto ascensore elettrico**

Le lavorazioni su elencate sono eseguite rispettivamente dal 485° g al 499° g per 15 giorni lavorativi, e dal 495° g al 504° g per 10 giorni lavorativi.

Dette lavorazioni interferiscono fra loro per i seguenti periodi: dal 495° g al 499° g per 5 giorni lavorativi.

Coordinamento:

- a) Delimitare e segnalare la zona d'intervento sottoposta a caduta di materiali dall'alto.

b) Le operazioni di sollevamento e/o di trasporto di carichi devono avvenire evitando il passaggio dei carichi sospesi al di sopra di postazioni di lavoro.

c) L'area sottostante la traiettoria di passaggio dei carichi deve essere opportunamente delimitata.

2682) Interferenza nel periodo dal 495° g al 504° g dall'inizio dei lavori, per un totale di 10 giorni lavorativi. Fasi:

- **Realizzazione della rete di distribuzione di impianto idrico-sanitario**
- **Realizzazione di impianto ascensore elettrico**

Le lavorazioni su elencate sono eseguite rispettivamente dal 466° g al 605° g per 140 giorni lavorativi, e dal 495° g al 504° g per 10 giorni lavorativi.

Dette lavorazioni interferiscono fra loro per i seguenti periodi: dal 495° g al 504° g per 10 giorni lavorativi.

Coordinamento:

a) Il personale non strettamente necessario alle lavorazioni dovrà allontanarsi dalla zona interessata e gli addetti dovranno adottare, se del caso, i dispositivi di protezione individuale idonei alle attività.

b) In prossimità della zona d'intervento è necessario allontanare preventivamente tutti i materiali facilmente infiammabili; qualora i suddetti materiali non possono essere allontanati è necessario proteggerli con teli protettivi.

c) In prossimità della zona d'intervento deve essere tenuto a disposizione un estintore portatile.

d) Delimitare e segnalare la zona di intervento a radiazioni non ionizzanti.

e) Delimitare e segnalare la zona d'intervento sottoposta a caduta di materiali dall'alto.

2683) Interferenza nel periodo dal 495° g al 504° g dall'inizio dei lavori, per un totale di 10 giorni lavorativi. Fasi:

- **Distribuzione dell'impianto di rilevazione e allarme incendio**
- **Realizzazione di impianto ascensore elettrico**

Le lavorazioni su elencate sono eseguite rispettivamente dal 466° g al 605° g per 140 giorni lavorativi, e dal 495° g al 504° g per 10 giorni lavorativi.

Dette lavorazioni interferiscono fra loro per i seguenti periodi: dal 495° g al 504° g per 10 giorni lavorativi.

Coordinamento:

- a) Delimitare e segnalare la zona d'intervento sottoposta a caduta di materiali dall'alto.

2684) Interferenza nel periodo dal 495° g al 504° g dall'inizio dei lavori, per un totale di 10 giorni lavorativi. Fasi:

- **Montaggio di apparecchi igienico sanitari**

- Realizzazione di impianto ascensore elettrico

Le lavorazioni su elencate sono eseguite rispettivamente dal 490° g al 504° g per 15 giorni lavorativi, e dal 495° g al 504° g per 10 giorni lavorativi.

Dette lavorazioni interferiscono fra loro per i seguenti periodi: dal 495° g al 504° g per 10 giorni lavorativi.

Coordinamento:

- a) Le attività interferenti saranno opportunamente distanziate spazialmente.
- b) Le attività interferenti saranno opportunamente distanziate temporalmente.
- c) Delimitare e segnalare la zona d'intervento sottoposta a caduta di materiali dall'alto.
- d) Le operazioni di sollevamento e/o di trasporto di carichi devono avvenire evitando il passaggio dei carichi sospesi al di sopra di postazioni di lavoro.
- e) La circolazione delle macchine operatrici deve avvenire utilizzando percorsi ben definiti e la velocità deve risultare ridotta a passo d'uomo.

2685) Interferenza nel periodo dal 495° g al 504° g dall'inizio dei lavori, per un totale di 10 giorni lavorativi. Fasi:

- Distribuzione impianto illuminazione normale e di emergenza**
- Realizzazione di impianto ascensore elettrico**

Le lavorazioni su elencate sono eseguite rispettivamente dal 466° g al 605° g per 140 giorni lavorativi, e dal 495° g al 504° g per 10 giorni lavorativi.

Dette lavorazioni interferiscono fra loro per i seguenti periodi: dal 495° g al 504° g per 10 giorni lavorativi.

Coordinamento:

- a) Delimitare e segnalare la zona d'intervento sottoposta a caduta di materiali dall'alto.

2686) Interferenza nel periodo dal 495° g al 504° g dall'inizio dei lavori, per un totale di 10 giorni lavorativi. Fasi:

- Tinteggiatura di superfici esterne**
- Realizzazione di impianto ascensore elettrico**

Le lavorazioni su elencate sono eseguite rispettivamente dal 490° g al 504° g per 15 giorni lavorativi, e dal 495° g al 504° g per 10 giorni lavorativi.

Dette lavorazioni interferiscono fra loro per i seguenti periodi: dal 495° g al 504° g per 10 giorni lavorativi.

Coordinamento:

- a) L'area sottostante la zona operativa del cestello deve essere opportunamente delimitata.
- b) Delimitare e segnalare la zona d'intervento sottoposta a caduta di materiali dall'alto.
- c) La circolazione delle macchine operatrici deve avvenire utilizzando percorsi ben definiti e la velocità deve risultare ridotta a passo d'uomo.
- d) Il personale non strettamente necessario alle lavorazioni dovrà allontanarsi dalla zona interessata e gli addetti dovranno adottare, se del caso, i dispositivi di protezione individuale idonei alle attività.
- e) Utilizzo di casco (DPI da adottare)
- f) Utilizzo di indumenti ad alta visibilità (DPI da adottare)
- g) L'area sottostante la traiettoria di passaggio dei carichi deve essere opportunamente delimitata.

2687) Interferenza nel periodo dal 495° g al 499° g dall'inizio dei lavori, per un totale di 5 giorni lavorativi. Fasi:

- Montaggio di serramenti esterni**
- Realizzazione di impianto ascensore elettrico**

Le lavorazioni su elencate sono eseguite rispettivamente dal 485° g al 499° g per 15 giorni lavorativi, e dal 495° g al 504° g per 10 giorni lavorativi.

Dette lavorazioni interferiscono fra loro per i seguenti periodi: dal 495° g al 499° g per 5 giorni lavorativi.

Coordinamento:

- a) L'area sottostante la zona operativa del cestello deve essere opportunamente delimitata.
- b) Delimitare e segnalare la zona d'intervento sottoposta a caduta di materiali dall'alto.
- c) Le operazioni di sollevamento e/o di trasporto di carichi devono avvenire evitando il passaggio dei carichi sospesi al di sopra di postazioni di lavoro.
- d) L'area sottostante la traiettoria di passaggio dei carichi deve essere opportunamente delimitata.
- e) La circolazione delle macchine operatrici deve avvenire utilizzando percorsi ben definiti e la velocità deve risultare ridotta a passo d'uomo.
- f) Il personale non strettamente necessario alle lavorazioni dovrà allontanarsi dalla zona interessata e gli addetti dovranno adottare, se del caso, i dispositivi di protezione individuale idonei alle attività.
- g) Utilizzo di casco (DPI da adottare)
- h) Utilizzo di indumenti ad alta visibilità (DPI da adottare)

2688) Interferenza nel periodo dal 504° g al 583° g dall'inizio dei lavori, per un totale di 80 giorni lavorativi. Fasi:

- Realizzazione di contropareti e controsoffitti**
- Realizzazione della rete idrica e degli attacchi per impianto antincendio**

Le lavorazioni su elencate sono eseguite rispettivamente dal 504° g al 583° g per 80 giorni lavorativi, e dal 466° g al 605° g per 140 giorni lavorativi.

Dette lavorazioni interferiscono fra loro per i seguenti periodi: dal 504° g al 583° g per 80 giorni lavorativi.

Coordinamento:

- a) In prossimità della zona d'intervento è necessario allontanare preventivamente tutti i materiali facilmente infiammabili; qualora i suddetti materiali non possono essere allontanati è necessario proteggerli con teli protettivi.
- b) In prossimità della zona d'intervento deve essere tenuto a disposizione un estintore portatile.

- c) Delimitare e segnalare la zona di intervento a radiazioni non ionizzanti.
- d) Le operazioni di sollevamento e/o di trasporto di carichi devono avvenire evitando il passaggio dei carichi sospesi al di sopra di postazioni di lavoro.
- e) L'area sottostante la traiettoria di passaggio dei carichi deve essere opportunamente delimitata.
- f) La circolazione delle macchine operatrici deve avvenire utilizzando percorsi ben definiti e la velocità deve risultare ridotta a passo d'uomo.
- g) Il personale non strettamente necessario alle lavorazioni dovrà allontanarsi dalla zona interessata e gli addetti dovranno adottare, se del caso, i dispositivi di protezione individuale idonei alle attività.
- h) Utilizzo di indumenti ad alta visibilità (DPI da adottare)

2689) Interferenza nel periodo dal 504° g al 583° g dall'inizio dei lavori, per un totale di 80 giorni lavorativi. Fasi:

- **Realizzazione di contropareti e controsoffitti**
- **Realizzazione della rete di distribuzione e terminali per impianto di climatizzazione (caldo e freddo)**

Le lavorazioni su elencate sono eseguite rispettivamente dal 504° g al 583° g per 80 giorni lavorativi, e dal 466° g al 605° g per 140 giorni lavorativi.

Dette lavorazioni interferiscono fra loro per i seguenti periodi: dal 504° g al 583° g per 80 giorni lavorativi.

Coordinamento:

- a) In prossimità della zona d'intervento è necessario allontanare preventivamente tutti i materiali facilmente infiammabili; qualora i suddetti materiali non possono essere allontanati è necessario proteggerli con teli protettivi.
- b) In prossimità della zona d'intervento deve essere tenuto a disposizione un estintore portatile.
- c) Delimitare e segnalare la zona di intervento a radiazioni non ionizzanti.
- d) Le operazioni di sollevamento e/o di trasporto di carichi devono avvenire evitando il passaggio dei carichi sospesi al di sopra di postazioni di lavoro.
- e) L'area sottostante la traiettoria di passaggio dei carichi deve essere opportunamente delimitata.
- f) La circolazione delle macchine operatrici deve avvenire utilizzando percorsi ben definiti e la velocità deve risultare ridotta a passo d'uomo.
- g) Il personale non strettamente necessario alle lavorazioni dovrà allontanarsi dalla zona interessata e gli addetti dovranno adottare, se del caso, i dispositivi di protezione individuale idonei alle attività.
- h) Utilizzo di indumenti ad alta visibilità (DPI da adottare)

2690) Interferenza nel periodo dal 504° g al 583° g dall'inizio dei lavori, per un totale di 80 giorni lavorativi. Fasi:

- **Realizzazione di tramezzature interne**
- **Realizzazione di impianto antintrusione/videosorveglianza**

Le lavorazioni su elencate sono eseguite rispettivamente dal 504° g al 583° g per 80 giorni lavorativi, e dal 466° g al 605° g per 140 giorni lavorativi.

Dette lavorazioni interferiscono fra loro per i seguenti periodi: dal 504° g al 583° g per 80 giorni lavorativi.

Coordinamento:

- a) Le postazioni di lavoro fisse devono essere protette da un solido impalcato sovrastante, ad altezza non maggiore di 3 metri da terra, a protezione contro la caduta di materiali.
- b) Delimitare e segnalare la zona di intervento a livello di rumorosità elevato.
- c) Utilizzo di otoprotettori (DPI da adottare)
- d) Le operazioni di sollevamento e/o di trasporto di carichi devono avvenire evitando il passaggio dei carichi sospesi al di sopra di postazioni di lavoro.
- e) L'area sottostante la traiettoria di passaggio dei carichi deve essere opportunamente delimitata.
- f) La circolazione delle macchine operatrici deve avvenire utilizzando percorsi ben definiti e la velocità deve risultare ridotta a passo d'uomo.
- g) Il personale non strettamente necessario alle lavorazioni dovrà allontanarsi dalla zona interessata e gli addetti dovranno adottare, se del caso, i dispositivi di protezione individuale idonei alle attività.
- h) Utilizzo di indumenti ad alta visibilità (DPI da adottare)

2691) Interferenza nel periodo dal 504° g al 583° g dall'inizio dei lavori, per un totale di 80 giorni lavorativi. Fasi:

- **Realizzazione di tramezzature interne**
- **Distribuzione di impianto rete dati, BMS e domotica**

Le lavorazioni su elencate sono eseguite rispettivamente dal 504° g al 583° g per 80 giorni lavorativi, e dal 466° g al 605° g per 140 giorni lavorativi.

Dette lavorazioni interferiscono fra loro per i seguenti periodi: dal 504° g al 583° g per 80 giorni lavorativi.

Coordinamento:

- a) Le postazioni di lavoro fisse devono essere protette da un solido impalcato sovrastante, ad altezza non maggiore di 3 metri da terra, a protezione contro la caduta di materiali.
- b) Delimitare e segnalare la zona di intervento a livello di rumorosità elevato.
- c) Utilizzo di otoprotettori (DPI da adottare)
- d) Le operazioni di sollevamento e/o di trasporto di carichi devono avvenire evitando il passaggio dei carichi sospesi al di sopra di postazioni di lavoro.
- e) L'area sottostante la traiettoria di passaggio dei carichi deve essere opportunamente delimitata.
- f) La circolazione delle macchine operatrici deve avvenire utilizzando percorsi ben definiti e la velocità deve risultare ridotta a passo d'uomo.
- g) Il personale non strettamente necessario alle lavorazioni dovrà allontanarsi dalla zona interessata e gli addetti dovranno adottare, se del caso, i dispositivi di protezione individuale idonei alle attività.
- h) Utilizzo di indumenti ad alta visibilità (DPI da adottare)

2692) Interferenza nel periodo dal 504° g al 583° g dall'inizio dei lavori, per un totale di 80 giorni lavorativi. Fasi:

- **Realizzazione di contropareti e controsoffitti**
- **Distribuzione impianto FM**

Le lavorazioni su elencate sono eseguite rispettivamente dal 504° g al 583° g per 80 giorni lavorativi, e dal 466° g al 605° g per 140 giorni lavorativi.

Dette lavorazioni interferiscono fra loro per i seguenti periodi: dal 504° g al 583° g per 80 giorni lavorativi.

Coordinamento:

- Le operazioni di sollevamento e/o di trasporto di carichi devono avvenire evitando il passaggio dei carichi sospesi al di sopra di postazioni di lavoro.
- L'area sottostante la traiettoria di passaggio dei carichi deve essere opportunamente delimitata.
- La circolazione delle macchine operatrici deve avvenire utilizzando percorsi ben definiti e la velocità deve risultare ridotta a passo d'uomo.
- Il personale non strettamente necessario alle lavorazioni dovrà allontanarsi dalla zona interessata e gli addetti dovranno adottare, se del caso, i dispositivi di protezione individuale idonei alle attività.
- Utilizzo di indumenti ad alta visibilità (DPI da adottare)

2693) Interferenza nel periodo dal 504° g al 583° g dall'inizio dei lavori, per un totale di 80 giorni lavorativi. Fasi:

- **Realizzazione di contropareti e controsoffitti**
- **Distribuzione impianto illuminazione normale e di emergenza**

Le lavorazioni su elencate sono eseguite rispettivamente dal 504° g al 583° g per 80 giorni lavorativi, e dal 466° g al 605° g per 140 giorni lavorativi.

Dette lavorazioni interferiscono fra loro per i seguenti periodi: dal 504° g al 583° g per 80 giorni lavorativi.

Coordinamento:

- Le operazioni di sollevamento e/o di trasporto di carichi devono avvenire evitando il passaggio dei carichi sospesi al di sopra di postazioni di lavoro.
- L'area sottostante la traiettoria di passaggio dei carichi deve essere opportunamente delimitata.
- La circolazione delle macchine operatrici deve avvenire utilizzando percorsi ben definiti e la velocità deve risultare ridotta a passo d'uomo.
- Il personale non strettamente necessario alle lavorazioni dovrà allontanarsi dalla zona interessata e gli addetti dovranno adottare, se del caso, i dispositivi di protezione individuale idonei alle attività.
- Utilizzo di indumenti ad alta visibilità (DPI da adottare)

2694) Interferenza nel periodo dal 504° g al 583° g dall'inizio dei lavori, per un totale di 80 giorni lavorativi. Fasi:

- **Realizzazione di contropareti e controsoffitti**
- **Realizzazione della rete di distribuzione di impianto idrico-sanitario**

Le lavorazioni su elencate sono eseguite rispettivamente dal 504° g al 583° g per 80 giorni lavorativi, e dal 466° g al 605° g per 140 giorni lavorativi.

Dette lavorazioni interferiscono fra loro per i seguenti periodi: dal 504° g al 583° g per 80 giorni lavorativi.

Coordinamento:

- In prossimità della zona d'intervento è necessario allontanare preventivamente tutti i materiali facilmente infiammabili; qualora i suddetti materiali non possono essere allontanati è necessario proteggerli con teli protettivi.
- In prossimità della zona d'intervento deve essere tenuto a disposizione un estintore portatile.
- Delimitare e segnalare la zona di intervento a radiazioni non ionizzanti.
- Le operazioni di sollevamento e/o di trasporto di carichi devono avvenire evitando il passaggio dei carichi sospesi al di sopra di postazioni di lavoro.
- L'area sottostante la traiettoria di passaggio dei carichi deve essere opportunamente delimitata.
- La circolazione delle macchine operatrici deve avvenire utilizzando percorsi ben definiti e la velocità deve risultare ridotta a passo d'uomo.
- Il personale non strettamente necessario alle lavorazioni dovrà allontanarsi dalla zona interessata e gli addetti dovranno adottare, se del caso, i dispositivi di protezione individuale idonei alle attività.
- Utilizzo di indumenti ad alta visibilità (DPI da adottare)

2695) Interferenza nel periodo dal 504° g al 583° g dall'inizio dei lavori, per un totale di 80 giorni lavorativi. Fasi:

- **Realizzazione di contropareti e controsoffitti**
- **Realizzazione delle canalizzazioni**

Le lavorazioni su elencate sono eseguite rispettivamente dal 504° g al 583° g per 80 giorni lavorativi, e dal 466° g al 605° g per 140 giorni lavorativi.

Dette lavorazioni interferiscono fra loro per i seguenti periodi: dal 504° g al 583° g per 80 giorni lavorativi.

Coordinamento:

- Le operazioni di sollevamento e/o di trasporto di carichi devono avvenire evitando il passaggio dei carichi sospesi al di sopra di postazioni di lavoro.
- L'area sottostante la traiettoria di passaggio dei carichi deve essere opportunamente delimitata.
- La circolazione delle macchine operatrici deve avvenire utilizzando percorsi ben definiti e la velocità deve risultare ridotta a passo d'uomo.
- Il personale non strettamente necessario alle lavorazioni dovrà allontanarsi dalla zona interessata e gli addetti dovranno adottare, se del caso, i dispositivi di protezione individuale idonei alle attività.
- Utilizzo di indumenti ad alta visibilità (DPI da adottare)

2696) Interferenza nel periodo dal 504° g al 504° g dall'inizio dei lavori, per un totale di 1 giorno lavorativo. Fasi:

- Installazione apparecchiature finali
- Realizzazione di contropareti e controsoffitti

Le lavorazioni su elencate sono eseguite rispettivamente dal 485° g al 504° g per 20 giorni lavorativi, e dal 504° g al 583° g per 80 giorni lavorativi.

Dette lavorazioni interferiscono fra loro per i seguenti periodi: dal 504° g al 504° g per 1 giorno lavorativo.

Coordinamento:

- Le operazioni di sollevamento e/o di trasporto di carichi devono avvenire evitando il passaggio dei carichi sospesi al di sopra di postazioni di lavoro.
- L'area sottostante la traiettoria di passaggio dei carichi deve essere opportunamente delimitata.
- La circolazione delle macchine operatrici deve avvenire utilizzando percorsi ben definiti e la velocità deve risultare ridotta a passo d'uomo.
- Il personale non strettamente necessario alle lavorazioni dovrà allontanarsi dalla zona interessata e gli addetti dovranno adottare, se del caso, i dispositivi di protezione individuale idonei alle attività.
- Utilizzo di indumenti ad alta visibilità (DPI da adottare)

2697) Interferenza nel periodo dal 504° g al 504° g dall'inizio dei lavori, per un totale di 1 giorno lavorativo. Fasi:

- Installazione apparecchiature finali
- Realizzazione di contropareti e controsoffitti

Le lavorazioni su elencate sono eseguite rispettivamente dal 485° g al 504° g per 20 giorni lavorativi, e dal 504° g al 583° g per 80 giorni lavorativi.

Dette lavorazioni interferiscono fra loro per i seguenti periodi: dal 504° g al 504° g per 1 giorno lavorativo.

Coordinamento:

- Le operazioni di sollevamento e/o di trasporto di carichi devono avvenire evitando il passaggio dei carichi sospesi al di sopra di postazioni di lavoro.
- L'area sottostante la traiettoria di passaggio dei carichi deve essere opportunamente delimitata.
- La circolazione delle macchine operatrici deve avvenire utilizzando percorsi ben definiti e la velocità deve risultare ridotta a passo d'uomo.
- Il personale non strettamente necessario alle lavorazioni dovrà allontanarsi dalla zona interessata e gli addetti dovranno adottare, se del caso, i dispositivi di protezione individuale idonei alle attività.
- Utilizzo di indumenti ad alta visibilità (DPI da adottare)

2698) Interferenza nel periodo dal 504° g al 504° g dall'inizio dei lavori, per un totale di 1 giorno lavorativo. Fasi:

- Tinteggiatura di superfici esterne
- Realizzazione di contropareti e controsoffitti

Le lavorazioni su elencate sono eseguite rispettivamente dal 490° g al 504° g per 15 giorni lavorativi, e dal 504° g al 583° g per 80 giorni lavorativi.

Dette lavorazioni interferiscono fra loro per i seguenti periodi: dal 504° g al 504° g per 1 giorno lavorativo.

Coordinamento:

- La circolazione delle macchine operatrici deve avvenire utilizzando percorsi ben definiti e la velocità deve risultare ridotta a passo d'uomo.
- Il personale non strettamente necessario alle lavorazioni dovrà allontanarsi dalla zona interessata e gli addetti dovranno adottare, se del caso, i dispositivi di protezione individuale idonei alle attività.
- L'area sottostante la zona operativa del cestello deve essere opportunamente delimitata.
- Utilizzo di casco (DPI da adottare)
- Utilizzo di indumenti ad alta visibilità (DPI da adottare)
- L'area sottostante la traiettoria di passaggio dei carichi deve essere opportunamente delimitata.
- Le operazioni di sollevamento e/o di trasporto di carichi devono avvenire evitando il passaggio dei carichi sospesi al di sopra di postazioni di lavoro.

2699) Interferenza nel periodo dal 504° g al 504° g dall'inizio dei lavori, per un totale di 1 giorno lavorativo. Fasi:

- Realizzazione di contropareti e controsoffitti
- Realizzazione di impianto ascensore elettrico

Le lavorazioni su elencate sono eseguite rispettivamente dal 504° g al 583° g per 80 giorni lavorativi, e dal 495° g al 504° g per 10 giorni lavorativi.

Dette lavorazioni interferiscono fra loro per i seguenti periodi: dal 504° g al 504° g per 1 giorno lavorativo.

Coordinamento:

- Le operazioni di sollevamento e/o di trasporto di carichi devono avvenire evitando il passaggio dei carichi sospesi al di sopra di postazioni di lavoro.
- L'area sottostante la traiettoria di passaggio dei carichi deve essere opportunamente delimitata.
- La circolazione delle macchine operatrici deve avvenire utilizzando percorsi ben definiti e la velocità deve risultare ridotta a passo d'uomo.
- Il personale non strettamente necessario alle lavorazioni dovrà allontanarsi dalla zona interessata e gli addetti dovranno adottare, se del caso, i dispositivi di protezione individuale idonei alle attività.
- Utilizzo di indumenti ad alta visibilità (DPI da adottare)
- Delimitare e segnalare la zona d'intervento sottoposta a caduta di materiali dall'alto.

2700) Interferenza nel periodo dal 504° g al 504° g dall'inizio dei lavori, per un totale di 1 giorno lavorativo. Fasi:

- Realizzazione di contropareti e controsoffitti
- Montaggio di apparecchi igienico sanitari

Le lavorazioni su elencate sono eseguite rispettivamente dal 504° g al 583° g per 80 giorni lavorativi, e dal 490° g al 504° g per 15 giorni lavorativi.

Dette lavorazioni interferiscono fra loro per i seguenti periodi: dal 504° g al 504° g per 1 giorno lavorativo.

Coordinamento:

- a) Le operazioni di sollevamento e/o di trasporto di carichi devono avvenire evitando il passaggio dei carichi sospesi al di sopra di postazioni di lavoro.
- b) L'area sottostante la traiettoria di passaggio dei carichi deve essere opportunamente delimitata.
- c) La circolazione delle macchine operatrici deve avvenire utilizzando percorsi ben definiti e la velocità deve risultare ridotta a passo d'uomo.
- d) Il personale non strettamente necessario alle lavorazioni dovrà allontanarsi dalla zona interessata e gli addetti dovranno adottare, se del caso, i dispositivi di protezione individuale idonei alle attività.
- e) Utilizzo di indumenti ad alta visibilità (DPI da adottare)

2701) Interferenza nel periodo dal 504° g al 583° g dall'inizio dei lavori, per un totale di 80 giorni lavorativi. Fasi:

- **Realizzazione di contropareti e controsoffitti**
- **Distribuzione dell'impianto di rilevazione e allarme incendio**

Le lavorazioni su elencate sono eseguite rispettivamente dal 504° g al 583° g per 80 giorni lavorativi, e dal 466° g al 605° g per 140 giorni lavorativi.

Dette lavorazioni interferiscono fra loro per i seguenti periodi: dal 504° g al 583° g per 80 giorni lavorativi.

Coordinamento:

- a) Le operazioni di sollevamento e/o di trasporto di carichi devono avvenire evitando il passaggio dei carichi sospesi al di sopra di postazioni di lavoro.
- b) L'area sottostante la traiettoria di passaggio dei carichi deve essere opportunamente delimitata.
- c) La circolazione delle macchine operatrici deve avvenire utilizzando percorsi ben definiti e la velocità deve risultare ridotta a passo d'uomo.
- d) Il personale non strettamente necessario alle lavorazioni dovrà allontanarsi dalla zona interessata e gli addetti dovranno adottare, se del caso, i dispositivi di protezione individuale idonei alle attività.
- e) Utilizzo di indumenti ad alta visibilità (DPI da adottare)

2702) Interferenza nel periodo dal 504° g al 504° g dall'inizio dei lavori, per un totale di 1 giorno lavorativo. Fasi:

- **Installazione apparecchiature finali**
- **Realizzazione di contropareti e controsoffitti**

Le lavorazioni su elencate sono eseguite rispettivamente dal 485° g al 504° g per 20 giorni lavorativi, e dal 504° g al 583° g per 80 giorni lavorativi.

Dette lavorazioni interferiscono fra loro per i seguenti periodi: dal 504° g al 504° g per 1 giorno lavorativo.

Coordinamento:

- a) Le operazioni di sollevamento e/o di trasporto di carichi devono avvenire evitando il passaggio dei carichi sospesi al di sopra di postazioni di lavoro.
- b) L'area sottostante la traiettoria di passaggio dei carichi deve essere opportunamente delimitata.
- c) La circolazione delle macchine operatrici deve avvenire utilizzando percorsi ben definiti e la velocità deve risultare ridotta a passo d'uomo.
- d) Il personale non strettamente necessario alle lavorazioni dovrà allontanarsi dalla zona interessata e gli addetti dovranno adottare, se del caso, i dispositivi di protezione individuale idonei alle attività.
- e) Utilizzo di indumenti ad alta visibilità (DPI da adottare)

2703) Interferenza nel periodo dal 504° g al 583° g dall'inizio dei lavori, per un totale di 80 giorni lavorativi. Fasi:

- **Realizzazione di contropareti e controsoffitti**
- **Realizzazione di impianto antintrusione/videosorveglianza**

Le lavorazioni su elencate sono eseguite rispettivamente dal 504° g al 583° g per 80 giorni lavorativi, e dal 466° g al 605° g per 140 giorni lavorativi.

Dette lavorazioni interferiscono fra loro per i seguenti periodi: dal 504° g al 583° g per 80 giorni lavorativi.

Coordinamento:

- a) Le operazioni di sollevamento e/o di trasporto di carichi devono avvenire evitando il passaggio dei carichi sospesi al di sopra di postazioni di lavoro.
- b) L'area sottostante la traiettoria di passaggio dei carichi deve essere opportunamente delimitata.
- c) La circolazione delle macchine operatrici deve avvenire utilizzando percorsi ben definiti e la velocità deve risultare ridotta a passo d'uomo.
- d) Il personale non strettamente necessario alle lavorazioni dovrà allontanarsi dalla zona interessata e gli addetti dovranno adottare, se del caso, i dispositivi di protezione individuale idonei alle attività.
- e) Utilizzo di indumenti ad alta visibilità (DPI da adottare)

2704) Interferenza nel periodo dal 504° g al 583° g dall'inizio dei lavori, per un totale di 80 giorni lavorativi. Fasi:

- **Realizzazione di contropareti e controsoffitti**
- **Distribuzione di impianto rete dati, BMS e domotica**

Le lavorazioni su elencate sono eseguite rispettivamente dal 504° g al 583° g per 80 giorni lavorativi, e dal 466° g al 605° g per 140 giorni lavorativi.

Dette lavorazioni interferiscono fra loro per i seguenti periodi: dal 504° g al 583° g per 80 giorni lavorativi.

Coordinamento:

- a) Le operazioni di sollevamento e/o di trasporto di carichi devono avvenire evitando il passaggio dei carichi sospesi al di sopra di postazioni di

- lavoro.
- b) L'area sottostante la traiettoria di passaggio dei carichi deve essere opportunamente delimitata.
 - c) La circolazione delle macchine operatrici deve avvenire utilizzando percorsi ben definiti e la velocità deve risultare ridotta a passo d'uomo.
 - d) Il personale non strettamente necessario alle lavorazioni dovrà allontanarsi dalla zona interessata e gli addetti dovranno adottare, se del caso, i dispositivi di protezione individuale idonei alle attività.
 - e) Utilizzo di indumenti ad alta visibilità (DPI da adottare)

2705) Interferenza nel periodo dal 504° g al 583° g dall'inizio dei lavori, per un totale di 80 giorni lavorativi. Fasi:

- **Realizzazione di contropareti e controsoffitti**
- **Tinteggiatura di superfici interne**

Le lavorazioni su elencate sono eseguite rispettivamente dal 504° g al 583° g per 80 giorni lavorativi, e dal 486° g al 615° g per 130 giorni lavorativi.

Dette lavorazioni interferiscono fra loro per i seguenti periodi: dal 504° g al 583° g per 80 giorni lavorativi.

Coordinamento:

- a) L'area sottostante la zona operativa del cestello deve essere opportunamente delimitata.
- b) Le operazioni di sollevamento e/o di trasporto di carichi devono avvenire evitando il passaggio dei carichi sospesi al di sopra di postazioni di lavoro.
- c) L'area sottostante la traiettoria di passaggio dei carichi deve essere opportunamente delimitata.
- d) La circolazione delle macchine operatrici deve avvenire utilizzando percorsi ben definiti e la velocità deve risultare ridotta a passo d'uomo.
- e) Il personale non strettamente necessario alle lavorazioni dovrà allontanarsi dalla zona interessata e gli addetti dovranno adottare, se del caso, i dispositivi di protezione individuale idonei alle attività.
- f) Utilizzo di indumenti ad alta visibilità (DPI da adottare)
- g) Utilizzo di casco (DPI da adottare)

2706) Interferenza nel periodo dal 504° g al 583° g dall'inizio dei lavori, per un totale di 80 giorni lavorativi. Fasi:

- **Realizzazione di tramezzature interne**
- **Distribuzione dell'impianto di rilevazione e allarme incendio**

Le lavorazioni su elencate sono eseguite rispettivamente dal 504° g al 583° g per 80 giorni lavorativi, e dal 466° g al 605° g per 140 giorni lavorativi.

Dette lavorazioni interferiscono fra loro per i seguenti periodi: dal 504° g al 583° g per 80 giorni lavorativi.

Coordinamento:

- a) Le postazioni di lavoro fisse devono essere protette da un solido impalcato sovrastante, ad altezza non maggiore di 3 metri da terra, a protezione contro la caduta di materiali.
- b) Delimitare e segnalare la zona di intervento a livello di rumorosità elevato.
- c) Utilizzo di otoprotettori (DPI da adottare)
- d) Le operazioni di sollevamento e/o di trasporto di carichi devono avvenire evitando il passaggio dei carichi sospesi al di sopra di postazioni di lavoro.
- e) L'area sottostante la traiettoria di passaggio dei carichi deve essere opportunamente delimitata.
- f) La circolazione delle macchine operatrici deve avvenire utilizzando percorsi ben definiti e la velocità deve risultare ridotta a passo d'uomo.
- g) Il personale non strettamente necessario alle lavorazioni dovrà allontanarsi dalla zona interessata e gli addetti dovranno adottare, se del caso, i dispositivi di protezione individuale idonei alle attività.
- h) Utilizzo di indumenti ad alta visibilità (DPI da adottare)

2707) Interferenza nel periodo dal 504° g al 583° g dall'inizio dei lavori, per un totale di 80 giorni lavorativi. Fasi:

- **Realizzazione di contropareti e controsoffitti**
- **Applicazione di fibre in acciaio all'estradosso per consolidamento solaio**

Le lavorazioni su elencate sono eseguite rispettivamente dal 504° g al 583° g per 80 giorni lavorativi, e dal 441° g al 600° g per 160 giorni lavorativi.

Dette lavorazioni interferiscono fra loro per i seguenti periodi: dal 504° g al 583° g per 80 giorni lavorativi.

Coordinamento:

- a) Le operazioni di sollevamento e/o di trasporto di carichi devono avvenire evitando il passaggio dei carichi sospesi al di sopra di postazioni di lavoro.
- b) L'area sottostante la traiettoria di passaggio dei carichi deve essere opportunamente delimitata.
- c) La circolazione delle macchine operatrici deve avvenire utilizzando percorsi ben definiti e la velocità deve risultare ridotta a passo d'uomo.
- d) Il personale non strettamente necessario alle lavorazioni dovrà allontanarsi dalla zona interessata e gli addetti dovranno adottare, se del caso, i dispositivi di protezione individuale idonei alle attività.
- e) Utilizzo di indumenti ad alta visibilità (DPI da adottare)
- f) Utilizzo di casco (DPI da adottare)

2708) Interferenza nel periodo dal 504° g al 504° g dall'inizio dei lavori, per un totale di 1 giorno lavorativo. Fasi:

- **Allacciamento apparecchiature finali e U.T.A.**
- **Realizzazione di tramezzature interne**

Le lavorazioni su elencate sono eseguite rispettivamente dal 485° g al 504° g per 20 giorni lavorativi, e dal 504° g al 583° g per 80 giorni lavorativi.

Dette lavorazioni interferiscono fra loro per i seguenti periodi: dal 504° g al 504° g per 1 giorno lavorativo.

Coordinamento:

- a) La circolazione delle macchine operatrici deve avvenire utilizzando percorsi ben definiti e la velocità deve risultare ridotta a passo d'uomo.
- b) Il personale non strettamente necessario alle lavorazioni dovrà allontanarsi dalla zona interessata e gli addetti dovranno adottare, se del caso, i dispositivi di protezione individuale idonei alle attività.
- c) Utilizzo di indumenti ad alta visibilità (DPI da adottare)
- d) Le operazioni di sollevamento e/o di trasporto di carichi devono avvenire evitando il passaggio dei carichi sospesi al di sopra di postazioni di lavoro.
- e) L'area sottostante la traiettoria di passaggio dei carichi deve essere opportunamente delimitata.
- f) Le postazioni di lavoro fisse devono essere protette da un solido impalcato sovrastante, ad altezza non maggiore di 3 metri da terra, a protezione contro la caduta di materiali.
- g) Delimitare e segnalare la zona di intervento a livello di rumorosità elevato.
- h) Utilizzo di otoprotettori (DPI da adottare)

2709) Interferenza nel periodo dal 504° g al 504° g dall'inizio dei lavori, per un totale di 1 giorno lavorativo. Fasi:

- **Installazione apparecchiature finali**
- **Realizzazione di tramezzature interne**

Le lavorazioni su elencate sono eseguite rispettivamente dal 485° g al 504° g per 20 giorni lavorativi, e dal 504° g al 583° g per 80 giorni lavorativi.

Dette lavorazioni interferiscono fra loro per i seguenti periodi: dal 504° g al 504° g per 1 giorno lavorativo.

Coordinamento:

- a) Le operazioni di sollevamento e/o di trasporto di carichi devono avvenire evitando il passaggio dei carichi sospesi al di sopra di postazioni di lavoro.
- b) L'area sottostante la traiettoria di passaggio dei carichi deve essere opportunamente delimitata.
- c) La circolazione delle macchine operatrici deve avvenire utilizzando percorsi ben definiti e la velocità deve risultare ridotta a passo d'uomo.
- d) Il personale non strettamente necessario alle lavorazioni dovrà allontanarsi dalla zona interessata e gli addetti dovranno adottare, se del caso, i dispositivi di protezione individuale idonei alle attività.
- e) Utilizzo di indumenti ad alta visibilità (DPI da adottare)
- f) Le postazioni di lavoro fisse devono essere protette da un solido impalcato sovrastante, ad altezza non maggiore di 3 metri da terra, a protezione contro la caduta di materiali.
- g) Delimitare e segnalare la zona di intervento a livello di rumorosità elevato.
- h) Utilizzo di otoprotettori (DPI da adottare)

2710) Interferenza nel periodo dal 504° g al 504° g dall'inizio dei lavori, per un totale di 1 giorno lavorativo. Fasi:

- **Installazione pulsanti, prese e corpi illuminanti**
- **Realizzazione di tramezzature interne**

Le lavorazioni su elencate sono eseguite rispettivamente dal 485° g al 504° g per 20 giorni lavorativi, e dal 504° g al 583° g per 80 giorni lavorativi.

Dette lavorazioni interferiscono fra loro per i seguenti periodi: dal 504° g al 504° g per 1 giorno lavorativo.

Coordinamento:

- a) Le operazioni di sollevamento e/o di trasporto di carichi devono avvenire evitando il passaggio dei carichi sospesi al di sopra di postazioni di lavoro.
- b) L'area sottostante la traiettoria di passaggio dei carichi deve essere opportunamente delimitata.
- c) La circolazione delle macchine operatrici deve avvenire utilizzando percorsi ben definiti e la velocità deve risultare ridotta a passo d'uomo.
- d) Il personale non strettamente necessario alle lavorazioni dovrà allontanarsi dalla zona interessata e gli addetti dovranno adottare, se del caso, i dispositivi di protezione individuale idonei alle attività.
- e) Utilizzo di indumenti ad alta visibilità (DPI da adottare)
- f) Le postazioni di lavoro fisse devono essere protette da un solido impalcato sovrastante, ad altezza non maggiore di 3 metri da terra, a protezione contro la caduta di materiali.
- g) Delimitare e segnalare la zona di intervento a livello di rumorosità elevato.
- h) Utilizzo di otoprotettori (DPI da adottare)

2711) Interferenza nel periodo dal 504° g al 583° g dall'inizio dei lavori, per un totale di 80 giorni lavorativi. Fasi:

- **Realizzazione di tramezzature interne**
- **Applicazione di fibre in acciaio all'estradosso per consolidamento solaio**

Le lavorazioni su elencate sono eseguite rispettivamente dal 504° g al 583° g per 80 giorni lavorativi, e dal 441° g al 600° g per 160 giorni lavorativi.

Dette lavorazioni interferiscono fra loro per i seguenti periodi: dal 504° g al 583° g per 80 giorni lavorativi.

Coordinamento:

- a) Le operazioni di sollevamento e/o di trasporto di carichi devono avvenire evitando il passaggio dei carichi sospesi al di sopra di postazioni di lavoro.
- b) L'area sottostante la traiettoria di passaggio dei carichi deve essere opportunamente delimitata.
- c) La circolazione delle macchine operatrici deve avvenire utilizzando percorsi ben definiti e la velocità deve risultare ridotta a passo d'uomo.
- d) Il personale non strettamente necessario alle lavorazioni dovrà allontanarsi dalla zona interessata e gli addetti dovranno adottare, se del caso, i dispositivi di protezione individuale idonei alle attività.
- e) Utilizzo di indumenti ad alta visibilità (DPI da adottare)
- f) Le postazioni di lavoro fisse devono essere protette da un solido impalcato sovrastante, ad altezza non maggiore di 3 metri da terra, a protezione contro la caduta di materiali.
- g) Delimitare e segnalare la zona di intervento a livello di rumorosità elevato.
- h) Utilizzo di otoprotettori (DPI da adottare)

i) Utilizzo di casco (DPI da adottare)

2712) Interferenza nel periodo dal 504° g al 504° g dall'inizio dei lavori, per un totale di 1 giorno lavorativo. Fasi:

- **Realizzazione di contropareti e controsoffitti**
- **Fornitura e posa in opera di arredi**

Le lavorazioni su elencate sono eseguite rispettivamente dal 504° g al 583° g per 80 giorni lavorativi, e dal 475° g al 504° g per 30 giorni lavorativi.

Dette lavorazioni interferiscono fra loro per i seguenti periodi: dal 504° g al 504° g per 1 giorno lavorativo.

Coordinamento:

- a) Le operazioni di sollevamento e/o di trasporto di carichi devono avvenire evitando il passaggio dei carichi sospesi al di sopra di postazioni di lavoro.
- b) L'area sottostante la traiettoria di passaggio dei carichi deve essere opportunamente delimitata.
- c) La circolazione delle macchine operatrici deve avvenire utilizzando percorsi ben definiti e la velocità deve risultare ridotta a passo d'uomo.
- d) Il personale non strettamente necessario alle lavorazioni dovrà allontanarsi dalla zona interessata e gli addetti dovranno adottare, se del caso, i dispositivi di protezione individuale idonei alle attività.
- e) Utilizzo di indumenti ad alta visibilità (DPI da adottare)
- f) Durante il trasporto di materiale sfuso ad elevata polverosità è necessario provvedere ad inumidire i materiali stessi per limitare la formazione di polveri.
- g) Utilizzo di maschera antipolvere (DPI da adottare)
- h) Utilizzo di casco (DPI da adottare)
- i) Delimitare e segnalare la zona di intervento a livello di rumorosità elevato.
- j) Utilizzo di otoprotettori (DPI da adottare)

2713) Interferenza nel periodo dal 504° g al 504° g dall'inizio dei lavori, per un totale di 1 giorno lavorativo. Fasi:

- **Posa macchine e apparecchiature finali**
- **Realizzazione di tramezzature interne**

Le lavorazioni su elencate sono eseguite rispettivamente dal 490° g al 504° g per 15 giorni lavorativi, e dal 504° g al 583° g per 80 giorni lavorativi.

Dette lavorazioni interferiscono fra loro per i seguenti periodi: dal 504° g al 504° g per 1 giorno lavorativo.

Coordinamento:

- a) La circolazione delle macchine operatrici deve avvenire utilizzando percorsi ben definiti e la velocità deve risultare ridotta a passo d'uomo.
- b) Il personale non strettamente necessario alle lavorazioni dovrà allontanarsi dalla zona interessata e gli addetti dovranno adottare, se del caso, i dispositivi di protezione individuale idonei alle attività.
- c) Utilizzo di indumenti ad alta visibilità (DPI da adottare)
- d) Le operazioni di sollevamento e/o di trasporto di carichi devono avvenire evitando il passaggio dei carichi sospesi al di sopra di postazioni di lavoro.
- e) L'area sottostante la traiettoria di passaggio dei carichi deve essere opportunamente delimitata.
- f) Le postazioni di lavoro fisse devono essere protette da un solido impalcato sovrastante, ad altezza non maggiore di 3 metri da terra, a protezione contro la caduta di materiali.
- g) Delimitare e segnalare la zona di intervento a livello di rumorosità elevato.
- h) Utilizzo di otoprotettori (DPI da adottare)

2714) Interferenza nel periodo dal 504° g al 555° g dall'inizio dei lavori, per un totale di 52 giorni lavorativi. Fasi:

- **Formazione di massetto per pavimenti interni**
- **Realizzazione di tramezzature interne**

Le lavorazioni su elencate sono eseguite rispettivamente dal 466° g al 555° g per 90 giorni lavorativi, e dal 504° g al 583° g per 80 giorni lavorativi.

Dette lavorazioni interferiscono fra loro per i seguenti periodi: dal 504° g al 555° g per 52 giorni lavorativi.

Coordinamento:

- a) Le postazioni di lavoro fisse devono essere protette da un solido impalcato sovrastante, ad altezza non maggiore di 3 metri da terra, a protezione contro la caduta di materiali.
- b) Delimitare e segnalare la zona di intervento a livello di rumorosità elevato.
- c) Utilizzo di otoprotettori (DPI da adottare)
- d) Le operazioni di sollevamento e/o di trasporto di carichi devono avvenire evitando il passaggio dei carichi sospesi al di sopra di postazioni di lavoro.
- e) L'area sottostante la traiettoria di passaggio dei carichi deve essere opportunamente delimitata.
- f) La circolazione delle macchine operatrici deve avvenire utilizzando percorsi ben definiti e la velocità deve risultare ridotta a passo d'uomo.
- g) Il personale non strettamente necessario alle lavorazioni dovrà allontanarsi dalla zona interessata e gli addetti dovranno adottare, se del caso, i dispositivi di protezione individuale idonei alle attività.
- h) Utilizzo di indumenti ad alta visibilità (DPI da adottare)

2715) Interferenza nel periodo dal 504° g al 504° g dall'inizio dei lavori, per un totale di 1 giorno lavorativo. Fasi:

- **Installazione apparecchiature finali**
- **Realizzazione di tramezzature interne**

Le lavorazioni su elencate sono eseguite rispettivamente dal 485° g al 504° g per 20 giorni lavorativi, e dal 504° g al 583° g per 80 giorni lavorativi.

Dette lavorazioni interferiscono fra loro per i seguenti periodi: dal 504° g al 504° g per 1 giorno lavorativo.

Coordinamento:

- a) Le operazioni di sollevamento e/o di trasporto di carichi devono avvenire evitando il passaggio dei carichi sospesi al di sopra di postazioni di lavoro.
- b) L'area sottostante la traiettoria di passaggio dei carichi deve essere opportunamente delimitata.
- c) La circolazione delle macchine operatrici deve avvenire utilizzando percorsi ben definiti e la velocità deve risultare ridotta a passo d'uomo.
- d) Il personale non strettamente necessario alle lavorazioni dovrà allontanarsi dalla zona interessata e gli addetti dovranno adottare, se del caso, i dispositivi di protezione individuale idonei alle attività.
- e) Utilizzo di indumenti ad alta visibilità (DPI da adottare)
- f) Le postazioni di lavoro fisse devono essere protette da un solido impalcato sovrastante, ad altezza non maggiore di 3 metri da terra, a protezione contro la caduta di materiali.
- g) Delimitare e segnalare la zona di intervento a livello di rumorosità elevato.
- h) Utilizzo di otoprotettori (DPI da adottare)

2716) Interferenza nel periodo dal 504° g al 504° g dall'inizio dei lavori, per un totale di 1 giorno lavorativo. Fasi:

- **Realizzazione di tramezzature interne**
- **Realizzazione di impianto ascensore elettrico**

Le lavorazioni su elencate sono eseguite rispettivamente dal 504° g al 583° g per 80 giorni lavorativi, e dal 495° g al 504° g per 10 giorni lavorativi.

Dette lavorazioni interferiscono fra loro per i seguenti periodi: dal 504° g al 504° g per 1 giorno lavorativo.

Coordinamento:

- a) Le operazioni di sollevamento e/o di trasporto di carichi devono avvenire evitando il passaggio dei carichi sospesi al di sopra di postazioni di lavoro.
- b) L'area sottostante la traiettoria di passaggio dei carichi deve essere opportunamente delimitata.
- c) La circolazione delle macchine operatrici deve avvenire utilizzando percorsi ben definiti e la velocità deve risultare ridotta a passo d'uomo.
- d) Il personale non strettamente necessario alle lavorazioni dovrà allontanarsi dalla zona interessata e gli addetti dovranno adottare, se del caso, i dispositivi di protezione individuale idonei alle attività.
- e) Utilizzo di indumenti ad alta visibilità (DPI da adottare)
- f) Le postazioni di lavoro fisse devono essere protette da un solido impalcato sovrastante, ad altezza non maggiore di 3 metri da terra, a protezione contro la caduta di materiali.
- g) Delimitare e segnalare la zona di intervento a livello di rumorosità elevato.
- h) Utilizzo di otoprotettori (DPI da adottare)
- i) Delimitare e segnalare la zona d'intervento sottoposta a caduta di materiali dall'alto.

2717) Interferenza nel periodo dal 504° g al 504° g dall'inizio dei lavori, per un totale di 1 giorno lavorativo. Fasi:

- **Posa macchine e apparecchiature finali**
- **Realizzazione di contropareti e controsoffitti**

Le lavorazioni su elencate sono eseguite rispettivamente dal 490° g al 504° g per 15 giorni lavorativi, e dal 504° g al 583° g per 80 giorni lavorativi.

Dette lavorazioni interferiscono fra loro per i seguenti periodi: dal 504° g al 504° g per 1 giorno lavorativo.

Coordinamento:

- a) La circolazione delle macchine operatrici deve avvenire utilizzando percorsi ben definiti e la velocità deve risultare ridotta a passo d'uomo.
- b) Il personale non strettamente necessario alle lavorazioni dovrà allontanarsi dalla zona interessata e gli addetti dovranno adottare, se del caso, i dispositivi di protezione individuale idonei alle attività.
- c) Utilizzo di indumenti ad alta visibilità (DPI da adottare)
- d) Le operazioni di sollevamento e/o di trasporto di carichi devono avvenire evitando il passaggio dei carichi sospesi al di sopra di postazioni di lavoro.
- e) L'area sottostante la traiettoria di passaggio dei carichi deve essere opportunamente delimitata.

2718) Interferenza nel periodo dal 504° g al 504° g dall'inizio dei lavori, per un totale di 1 giorno lavorativo. Fasi:

- **Tinteggiatura di superfici esterne**
- **Realizzazione di tramezzature interne**

Le lavorazioni su elencate sono eseguite rispettivamente dal 490° g al 504° g per 15 giorni lavorativi, e dal 504° g al 583° g per 80 giorni lavorativi.

Dette lavorazioni interferiscono fra loro per i seguenti periodi: dal 504° g al 504° g per 1 giorno lavorativo.

Coordinamento:

- a) La circolazione delle macchine operatrici deve avvenire utilizzando percorsi ben definiti e la velocità deve risultare ridotta a passo d'uomo.
- b) Il personale non strettamente necessario alle lavorazioni dovrà allontanarsi dalla zona interessata e gli addetti dovranno adottare, se del caso, i dispositivi di protezione individuale idonei alle attività.
- c) L'area sottostante la zona operativa del cestello deve essere opportunamente delimitata.
- d) Utilizzo di casco (DPI da adottare)
- e) Utilizzo di indumenti ad alta visibilità (DPI da adottare)
- f) L'area sottostante la traiettoria di passaggio dei carichi deve essere opportunamente delimitata.
- g) Le operazioni di sollevamento e/o di trasporto di carichi devono avvenire evitando il passaggio dei carichi sospesi al di sopra di postazioni di lavoro.
- h) Le postazioni di lavoro fisse devono essere protette da un solido impalcato sovrastante, ad altezza non maggiore di 3 metri da terra, a protezione contro la caduta di materiali.
- i) Delimitare e segnalare la zona di intervento a livello di rumorosità elevato.

j) Utilizzo di otoprotettori (DPI da adottare)

2719) Interferenza nel periodo dal 504° g al 504° g dall'inizio dei lavori, per un totale di 1 giorno lavorativo. Fasi:

- **Realizzazione di tramezzature interne**
- **Montaggio di apparecchi igienico sanitari**

Le lavorazioni su elencate sono eseguite rispettivamente dal 504° g al 583° g per 80 giorni lavorativi, e dal 490° g al 504° g per 15 giorni lavorativi.

Dette lavorazioni interferiscono fra loro per i seguenti periodi: dal 504° g al 504° g per 1 giorno lavorativo.

Coordinamento:

- a) Le operazioni di sollevamento e/o di trasporto di carichi devono avvenire evitando il passaggio dei carichi sospesi al di sopra di postazioni di lavoro.
- b) L'area sottostante la traiettoria di passaggio dei carichi deve essere opportunamente delimitata.
- c) La circolazione delle macchine operatrici deve avvenire utilizzando percorsi ben definiti e la velocità deve risultare ridotta a passo d'uomo.
- d) Il personale non strettamente necessario alle lavorazioni dovrà allontanarsi dalla zona interessata e gli addetti dovranno adottare, se del caso, i dispositivi di protezione individuale idonei alle attività.
- e) Utilizzo di indumenti ad alta visibilità (DPI da adottare)
- f) Le postazioni di lavoro fisse devono essere protette da un solido impalcato sovrastante, ad altezza non maggiore di 3 metri da terra, a protezione contro la caduta di materiali.
- g) Delimitare e segnalare la zona di intervento a livello di rumorosità elevato.
- h) Utilizzo di otoprotettori (DPI da adottare)

2720) Interferenza nel periodo dal 504° g al 504° g dall'inizio dei lavori, per un totale di 1 giorno lavorativo. Fasi:

- **Installazione apparecchiature finali**
- **Realizzazione di tramezzature interne**

Le lavorazioni su elencate sono eseguite rispettivamente dal 485° g al 504° g per 20 giorni lavorativi, e dal 504° g al 583° g per 80 giorni lavorativi.

Dette lavorazioni interferiscono fra loro per i seguenti periodi: dal 504° g al 504° g per 1 giorno lavorativo.

Coordinamento:

- a) Le operazioni di sollevamento e/o di trasporto di carichi devono avvenire evitando il passaggio dei carichi sospesi al di sopra di postazioni di lavoro.
- b) L'area sottostante la traiettoria di passaggio dei carichi deve essere opportunamente delimitata.
- c) La circolazione delle macchine operatrici deve avvenire utilizzando percorsi ben definiti e la velocità deve risultare ridotta a passo d'uomo.
- d) Il personale non strettamente necessario alle lavorazioni dovrà allontanarsi dalla zona interessata e gli addetti dovranno adottare, se del caso, i dispositivi di protezione individuale idonei alle attività.
- e) Utilizzo di indumenti ad alta visibilità (DPI da adottare)
- f) Le postazioni di lavoro fisse devono essere protette da un solido impalcato sovrastante, ad altezza non maggiore di 3 metri da terra, a protezione contro la caduta di materiali.
- g) Delimitare e segnalare la zona di intervento a livello di rumorosità elevato.
- h) Utilizzo di otoprotettori (DPI da adottare)

2721) Interferenza nel periodo dal 504° g al 583° g dall'inizio dei lavori, per un totale di 80 giorni lavorativi. Fasi:

- **Realizzazione di tramezzature interne**
- **Applicazione di fibre in acciaio all'intradosso per consolidamento solaio**

Le lavorazioni su elencate sono eseguite rispettivamente dal 504° g al 583° g per 80 giorni lavorativi, e dal 453° g al 602° g per 150 giorni lavorativi.

Dette lavorazioni interferiscono fra loro per i seguenti periodi: dal 504° g al 583° g per 80 giorni lavorativi.

Coordinamento:

- a) Le postazioni di lavoro fisse devono essere protette da un solido impalcato sovrastante, ad altezza non maggiore di 3 metri da terra, a protezione contro la caduta di materiali.
- b) Delimitare e segnalare la zona di intervento a livello di rumorosità elevato.
- c) Utilizzo di otoprotettori (DPI da adottare)
- d) L'area sottostante la zona operativa del cestello deve essere opportunamente delimitata.
- e) Le operazioni di sollevamento e/o di trasporto di carichi devono avvenire evitando il passaggio dei carichi sospesi al di sopra di postazioni di lavoro.
- f) L'area sottostante la traiettoria di passaggio dei carichi deve essere opportunamente delimitata.
- g) La circolazione delle macchine operatrici deve avvenire utilizzando percorsi ben definiti e la velocità deve risultare ridotta a passo d'uomo.
- h) Il personale non strettamente necessario alle lavorazioni dovrà allontanarsi dalla zona interessata e gli addetti dovranno adottare, se del caso, i dispositivi di protezione individuale idonei alle attività.
- i) Utilizzo di indumenti ad alta visibilità (DPI da adottare)
- j) Utilizzo di casco (DPI da adottare)

2722) Interferenza nel periodo dal 504° g al 504° g dall'inizio dei lavori, per un totale di 1 giorno lavorativo. Fasi:

- **Allacciamento apparecchiature finali e U.T.A.**
- **Realizzazione di contropareti e controsoffitti**

Le lavorazioni su elencate sono eseguite rispettivamente dal 485° g al 504° g per 20 giorni lavorativi, e dal 504° g al 583° g per 80 giorni lavorativi.

Dette lavorazioni interferiscono fra loro per i seguenti periodi: dal 504° g al 504° g per 1 giorno lavorativo.

Coordinamento:

- a) La circolazione delle macchine operatrici deve avvenire utilizzando percorsi ben definiti e la velocità deve risultare ridotta a passo d'uomo.
- b) Il personale non strettamente necessario alle lavorazioni dovrà allontanarsi dalla zona interessata e gli addetti dovranno adottare, se del caso, i dispositivi di protezione individuale idonei alle attività.
- c) Utilizzo di indumenti ad alta visibilità (DPI da adottare)
- d) Le operazioni di sollevamento e/o di trasporto di carichi devono avvenire evitando il passaggio dei carichi sospesi al di sopra di postazioni di lavoro.
- e) L'area sottostante la traiettoria di passaggio dei carichi deve essere opportunamente delimitata.

2723) Interferenza nel periodo dal 504° g al 583° g dall'inizio dei lavori, per un totale di 80 giorni lavorativi. Fasi:

- **Realizzazione di contropareti e controsoffitti**
- **Applicazione di fibre in acciaio all'intradosso per consolidamento solaio**

Le lavorazioni su elencate sono eseguite rispettivamente dal 504° g al 583° g per 80 giorni lavorativi, e dal 453° g al 602° g per 150 giorni lavorativi.

Dette lavorazioni interferiscono fra loro per i seguenti periodi: dal 504° g al 583° g per 80 giorni lavorativi.

Coordinamento:

- a) L'area sottostante la zona operativa del cestello deve essere opportunamente delimitata.
- b) Le operazioni di sollevamento e/o di trasporto di carichi devono avvenire evitando il passaggio dei carichi sospesi al di sopra di postazioni di lavoro.
- c) L'area sottostante la traiettoria di passaggio dei carichi deve essere opportunamente delimitata.
- d) La circolazione delle macchine operatrici deve avvenire utilizzando percorsi ben definiti e la velocità deve risultare ridotta a passo d'uomo.
- e) Il personale non strettamente necessario alle lavorazioni dovrà allontanarsi dalla zona interessata e gli addetti dovranno adottare, se del caso, i dispositivi di protezione individuale idonei alle attività.
- f) Utilizzo di indumenti ad alta visibilità (DPI da adottare)
- g) Utilizzo di casco (DPI da adottare)

2724) Interferenza nel periodo dal 504° g al 504° g dall'inizio dei lavori, per un totale di 1 giorno lavorativo. Fasi:

- **Realizzazione di tramezzature interne**
- **Fornitura e posa in opera di arredi**

Le lavorazioni su elencate sono eseguite rispettivamente dal 504° g al 583° g per 80 giorni lavorativi, e dal 475° g al 504° g per 30 giorni lavorativi.

Dette lavorazioni interferiscono fra loro per i seguenti periodi: dal 504° g al 504° g per 1 giorno lavorativo.

Coordinamento:

- a) Le operazioni di sollevamento e/o di trasporto di carichi devono avvenire evitando il passaggio dei carichi sospesi al di sopra di postazioni di lavoro.
- b) L'area sottostante la traiettoria di passaggio dei carichi deve essere opportunamente delimitata.
- c) La circolazione delle macchine operatrici deve avvenire utilizzando percorsi ben definiti e la velocità deve risultare ridotta a passo d'uomo.
- d) Il personale non strettamente necessario alle lavorazioni dovrà allontanarsi dalla zona interessata e gli addetti dovranno adottare, se del caso, i dispositivi di protezione individuale idonei alle attività.
- e) Utilizzo di indumenti ad alta visibilità (DPI da adottare)
- f) Le postazioni di lavoro fisse devono essere protette da un solido impalcato sovrastante, ad altezza non maggiore di 3 metri da terra, a protezione contro la caduta di materiali.
- g) Delimitare e segnalare la zona di intervento a livello di rumorosità elevato.
- h) Utilizzo di otoprotettori (DPI da adottare)
- i) Durante il trasporto di materiale sfuso ad elevata polverosità è necessario provvedere ad inumidire i materiali stessi per limitare la formazione di polveri.
- j) Utilizzo di maschera antipolvere (DPI da adottare)
- k) Utilizzo di casco (DPI da adottare)

2725) Interferenza nel periodo dal 504° g al 583° g dall'inizio dei lavori, per un totale di 80 giorni lavorativi. Fasi:

- **Realizzazione di tramezzature interne**
- **Realizzazione della rete idrica e degli attacchi per impianto antincendio**

Le lavorazioni su elencate sono eseguite rispettivamente dal 504° g al 583° g per 80 giorni lavorativi, e dal 466° g al 605° g per 140 giorni lavorativi.

Dette lavorazioni interferiscono fra loro per i seguenti periodi: dal 504° g al 583° g per 80 giorni lavorativi.

Coordinamento:

- a) Le postazioni di lavoro fisse devono essere protette da un solido impalcato sovrastante, ad altezza non maggiore di 3 metri da terra, a protezione contro la caduta di materiali.
- b) Delimitare e segnalare la zona di intervento a livello di rumorosità elevato.
- c) Utilizzo di otoprotettori (DPI da adottare)
- d) In prossimità della zona d'intervento è necessario allontanare preventivamente tutti i materiali facilmente infiammabili; qualora i suddetti materiali non possono essere allontanati è necessario proteggerli con teli protettivi.
- e) In prossimità della zona d'intervento deve essere tenuto a disposizione un estintore portatile.
- f) Delimitare e segnalare la zona di intervento a radiazioni non ionizzanti.
- g) Le operazioni di sollevamento e/o di trasporto di carichi devono avvenire evitando il passaggio dei carichi sospesi al di sopra di postazioni di lavoro.
- h) L'area sottostante la traiettoria di passaggio dei carichi deve essere opportunamente delimitata.

- i) La circolazione delle macchine operatrici deve avvenire utilizzando percorsi ben definiti e la velocità deve risultare ridotta a passo d'uomo.
- j) Il personale non strettamente necessario alle lavorazioni dovrà allontanarsi dalla zona interessata e gli addetti dovranno adottare, se del caso, i dispositivi di protezione individuale idonei alle attività.
- k) Utilizzo di indumenti ad alta visibilità (DPI da adottare)

2726) Interferenza nel periodo dal 504° g al 583° g dall'inizio dei lavori, per un totale di 80 giorni lavorativi. Fasi:
- Realizzazione di tramezzature interne
- Realizzazione della rete di distribuzione e terminali per impianto di climatizzazione (caldo e freddo)

Le lavorazioni su elencate sono eseguite rispettivamente dal 504° g al 583° g per 80 giorni lavorativi, e dal 466° g al 605° g per 140 giorni lavorativi.

Dette lavorazioni interferiscono fra loro per i seguenti periodi: dal 504° g al 583° g per 80 giorni lavorativi.

Coordinamento:

- a) Le postazioni di lavoro fisse devono essere protette da un solido impalcato sovrastante, ad altezza non maggiore di 3 metri da terra, a protezione contro la caduta di materiali.
- b) Delimitare e segnalare la zona di intervento a livello di rumorosità elevato.
- c) Utilizzo di otoprotettori (DPI da adottare)
- d) In prossimità della zona d'intervento è necessario allontanare preventivamente tutti i materiali facilmente infiammabili; qualora i suddetti materiali non possono essere allontanati è necessario proteggerli con teli protettivi.
- e) In prossimità della zona d'intervento deve essere tenuto a disposizione un estintore portatile.
- f) Delimitare e segnalare la zona di intervento a radiazioni non ionizzanti.
- g) Le operazioni di sollevamento e/o di trasporto di carichi devono avvenire evitando il passaggio dei carichi sospesi al di sopra di postazioni di lavoro.
- h) L'area sottostante la traiettoria di passaggio dei carichi deve essere opportunamente delimitata.
- i) La circolazione delle macchine operatrici deve avvenire utilizzando percorsi ben definiti e la velocità deve risultare ridotta a passo d'uomo.
- j) Il personale non strettamente necessario alle lavorazioni dovrà allontanarsi dalla zona interessata e gli addetti dovranno adottare, se del caso, i dispositivi di protezione individuale idonei alle attività.
- k) Utilizzo di indumenti ad alta visibilità (DPI da adottare)

2727) Interferenza nel periodo dal 504° g al 583° g dall'inizio dei lavori, per un totale di 80 giorni lavorativi. Fasi:
- Realizzazione di tramezzature interne
- Distribuzione impianto illuminazione normale e di emergenza

Le lavorazioni su elencate sono eseguite rispettivamente dal 504° g al 583° g per 80 giorni lavorativi, e dal 466° g al 605° g per 140 giorni lavorativi.

Dette lavorazioni interferiscono fra loro per i seguenti periodi: dal 504° g al 583° g per 80 giorni lavorativi.

Coordinamento:

- a) Le postazioni di lavoro fisse devono essere protette da un solido impalcato sovrastante, ad altezza non maggiore di 3 metri da terra, a protezione contro la caduta di materiali.
- b) Delimitare e segnalare la zona di intervento a livello di rumorosità elevato.
- c) Utilizzo di otoprotettori (DPI da adottare)
- d) Le operazioni di sollevamento e/o di trasporto di carichi devono avvenire evitando il passaggio dei carichi sospesi al di sopra di postazioni di lavoro.
- e) L'area sottostante la traiettoria di passaggio dei carichi deve essere opportunamente delimitata.
- f) La circolazione delle macchine operatrici deve avvenire utilizzando percorsi ben definiti e la velocità deve risultare ridotta a passo d'uomo.
- g) Il personale non strettamente necessario alle lavorazioni dovrà allontanarsi dalla zona interessata e gli addetti dovranno adottare, se del caso, i dispositivi di protezione individuale idonei alle attività.
- h) Utilizzo di indumenti ad alta visibilità (DPI da adottare)

2728) Interferenza nel periodo dal 504° g al 504° g dall'inizio dei lavori, per un totale di 1 giorno lavorativo. Fasi:
- Installazione pulsanti, prese e corpi illuminanti
- Realizzazione di contropareti e controsoffitti

Le lavorazioni su elencate sono eseguite rispettivamente dal 485° g al 504° g per 20 giorni lavorativi, e dal 504° g al 583° g per 80 giorni lavorativi.

Dette lavorazioni interferiscono fra loro per i seguenti periodi: dal 504° g al 504° g per 1 giorno lavorativo.

Coordinamento:

- a) Le operazioni di sollevamento e/o di trasporto di carichi devono avvenire evitando il passaggio dei carichi sospesi al di sopra di postazioni di lavoro.
- b) L'area sottostante la traiettoria di passaggio dei carichi deve essere opportunamente delimitata.
- c) La circolazione delle macchine operatrici deve avvenire utilizzando percorsi ben definiti e la velocità deve risultare ridotta a passo d'uomo.
- d) Il personale non strettamente necessario alle lavorazioni dovrà allontanarsi dalla zona interessata e gli addetti dovranno adottare, se del caso, i dispositivi di protezione individuale idonei alle attività.
- e) Utilizzo di indumenti ad alta visibilità (DPI da adottare)

2729) Interferenza nel periodo dal 504° g al 583° g dall'inizio dei lavori, per un totale di 80 giorni lavorativi. Fasi:
- Realizzazione di tramezzature interne
- Realizzazione delle canalizzazioni

Le lavorazioni su elencate sono eseguite rispettivamente dal 504° g al 583° g per 80 giorni lavorativi, e dal 466° g al 605° g per 140

giorni lavorativi.

Dette lavorazioni interferiscono fra loro per i seguenti periodi: dal 504° g al 583° g per 80 giorni lavorativi.

Coordinamento:

- a) Le postazioni di lavoro fisse devono essere protette da un solido impalcato sovrastante, ad altezza non maggiore di 3 metri da terra, a protezione contro la caduta di materiali.
- b) Delimitare e segnalare la zona di intervento a livello di rumorosità elevato.
- c) Utilizzo di otoprotettori (DPI da adottare)
- d) Le operazioni di sollevamento e/o di trasporto di carichi devono avvenire evitando il passaggio dei carichi sospesi al di sopra di postazioni di lavoro.
- e) L'area sottostante la traiettoria di passaggio dei carichi deve essere opportunamente delimitata.
- f) La circolazione delle macchine operatrici deve avvenire utilizzando percorsi ben definiti e la velocità deve risultare ridotta a passo d'uomo.
- g) Il personale non strettamente necessario alle lavorazioni dovrà allontanarsi dalla zona interessata e gli addetti dovranno adottare, se del caso, i dispositivi di protezione individuale idonei alle attività.
- h) Utilizzo di indumenti ad alta visibilità (DPI da adottare)

2730) Interferenza nel periodo dal 504° g al 583° g dall'inizio dei lavori, per un totale di 80 giorni lavorativi. Fasi:

- **Realizzazione di tramezzature interne**
- **Distribuzione impianto FM**

Le lavorazioni su elencate sono eseguite rispettivamente dal 504° g al 583° g per 80 giorni lavorativi, e dal 466° g al 605° g per 140 giorni lavorativi.

Dette lavorazioni interferiscono fra loro per i seguenti periodi: dal 504° g al 583° g per 80 giorni lavorativi.

Coordinamento:

- a) Le postazioni di lavoro fisse devono essere protette da un solido impalcato sovrastante, ad altezza non maggiore di 3 metri da terra, a protezione contro la caduta di materiali.
- b) Delimitare e segnalare la zona di intervento a livello di rumorosità elevato.
- c) Utilizzo di otoprotettori (DPI da adottare)
- d) Le operazioni di sollevamento e/o di trasporto di carichi devono avvenire evitando il passaggio dei carichi sospesi al di sopra di postazioni di lavoro.
- e) L'area sottostante la traiettoria di passaggio dei carichi deve essere opportunamente delimitata.
- f) La circolazione delle macchine operatrici deve avvenire utilizzando percorsi ben definiti e la velocità deve risultare ridotta a passo d'uomo.
- g) Il personale non strettamente necessario alle lavorazioni dovrà allontanarsi dalla zona interessata e gli addetti dovranno adottare, se del caso, i dispositivi di protezione individuale idonei alle attività.
- h) Utilizzo di indumenti ad alta visibilità (DPI da adottare)

2731) Interferenza nel periodo dal 504° g al 583° g dall'inizio dei lavori, per un totale di 80 giorni lavorativi. Fasi:

- **Realizzazione di tramezzature interne**
- **Tinteggiatura di superfici interne**

Le lavorazioni su elencate sono eseguite rispettivamente dal 504° g al 583° g per 80 giorni lavorativi, e dal 486° g al 615° g per 130 giorni lavorativi.

Dette lavorazioni interferiscono fra loro per i seguenti periodi: dal 504° g al 583° g per 80 giorni lavorativi.

Coordinamento:

- a) Le postazioni di lavoro fisse devono essere protette da un solido impalcato sovrastante, ad altezza non maggiore di 3 metri da terra, a protezione contro la caduta di materiali.
- b) Delimitare e segnalare la zona di intervento a livello di rumorosità elevato.
- c) Utilizzo di otoprotettori (DPI da adottare)
- d) L'area sottostante la zona operativa del cestello deve essere opportunamente delimitata.
- e) Le operazioni di sollevamento e/o di trasporto di carichi devono avvenire evitando il passaggio dei carichi sospesi al di sopra di postazioni di lavoro.
- f) L'area sottostante la traiettoria di passaggio dei carichi deve essere opportunamente delimitata.
- g) La circolazione delle macchine operatrici deve avvenire utilizzando percorsi ben definiti e la velocità deve risultare ridotta a passo d'uomo.
- h) Il personale non strettamente necessario alle lavorazioni dovrà allontanarsi dalla zona interessata e gli addetti dovranno adottare, se del caso, i dispositivi di protezione individuale idonei alle attività.
- i) Utilizzo di indumenti ad alta visibilità (DPI da adottare)
- j) Utilizzo di casco (DPI da adottare)

2732) Interferenza nel periodo dal 504° g al 583° g dall'inizio dei lavori, per un totale di 80 giorni lavorativi. Fasi:

- **Realizzazione di tramezzature interne**
- **Realizzazione della rete di distribuzione di impianto idrico-sanitario**

Le lavorazioni su elencate sono eseguite rispettivamente dal 504° g al 583° g per 80 giorni lavorativi, e dal 466° g al 605° g per 140 giorni lavorativi.

Dette lavorazioni interferiscono fra loro per i seguenti periodi: dal 504° g al 583° g per 80 giorni lavorativi.

Coordinamento:

- a) Le postazioni di lavoro fisse devono essere protette da un solido impalcato sovrastante, ad altezza non maggiore di 3 metri da terra, a protezione contro la caduta di materiali.
- b) Delimitare e segnalare la zona di intervento a livello di rumorosità elevato.
- c) Utilizzo di otoprotettori (DPI da adottare)
- d) In prossimità della zona d'intervento è necessario allontanare preventivamente tutti i materiali facilmente infiammabili; qualora i suddetti materiali non possono essere allontanati è necessario proteggerli con teli protettivi.

- e) In prossimità della zona d'intervento deve essere tenuto a disposizione un estintore portatile.
- f) Delimitare e segnalare la zona di intervento a radiazioni non ionizzanti.
- g) Le operazioni di sollevamento e/o di trasporto di carichi devono avvenire evitando il passaggio dei carichi sospesi al di sopra di postazioni di lavoro.
- h) L'area sottostante la traiettoria di passaggio dei carichi deve essere opportunamente delimitata.
- i) La circolazione delle macchine operatrici deve avvenire utilizzando percorsi ben definiti e la velocità deve risultare ridotta a passo d'uomo.
- j) Il personale non strettamente necessario alle lavorazioni dovrà allontanarsi dalla zona interessata e gli addetti dovranno adottare, se del caso, i dispositivi di protezione individuale idonei alle attività.
- k) Utilizzo di indumenti ad alta visibilità (DPI da adottare)

2733) Interferenza nel periodo dal 504° g al 583° g dall'inizio dei lavori, per un totale di 80 giorni lavorativi. Fasi:

- **Realizzazione di tramezzature interne**
- **Impermeabilizzazione di coperture**

Le lavorazioni su elencate sono eseguite rispettivamente dal 504° g al 583° g per 80 giorni lavorativi, e dal 465° g al 614° g per 150 giorni lavorativi.

Dette lavorazioni interferiscono fra loro per i seguenti periodi: dal 504° g al 583° g per 80 giorni lavorativi.

Coordinamento:

- a) Le operazioni di sollevamento e/o di trasporto di carichi devono avvenire evitando il passaggio dei carichi sospesi al di sopra di postazioni di lavoro.
- b) L'area sottostante la traiettoria di passaggio dei carichi deve essere opportunamente delimitata.
- c) La circolazione delle macchine operatrici deve avvenire utilizzando percorsi ben definiti e la velocità deve risultare ridotta a passo d'uomo.
- d) Il personale non strettamente necessario alle lavorazioni dovrà allontanarsi dalla zona interessata e gli addetti dovranno adottare, se del caso, i dispositivi di protezione individuale idonei alle attività.
- e) Utilizzo di indumenti ad alta visibilità (DPI da adottare)
- f) Le postazioni di lavoro fisse devono essere protette da un solido impalcato sovrastante, ad altezza non maggiore di 3 metri da terra, a protezione contro la caduta di materiali.
- g) Delimitare e segnalare la zona di intervento a livello di rumorosità elevato.
- h) Utilizzo di otoprotettori (DPI da adottare)
- i) In prossimità della zona d'intervento è necessario allontanare preventivamente tutti i materiali facilmente infiammabili; qualora i suddetti materiali non possono essere allontanati è necessario proteggerli con teli protettivi.
- j) In prossimità della zona d'intervento deve essere tenuto a disposizione un estintore portatile.

2734) Interferenza nel periodo dal 504° g al 544° g dall'inizio dei lavori, per un totale di 41 giorni lavorativi. Fasi:

- **Realizzazione di contropareti e controsoffitti**
- **Rimozione di copertura bituminosa contenente amianto**

Le lavorazioni su elencate sono eseguite rispettivamente dal 504° g al 583° g per 80 giorni lavorativi, e dal 365° g al 544° g per 180 giorni lavorativi.

Dette lavorazioni interferiscono fra loro per i seguenti periodi: dal 504° g al 544° g per 41 giorni lavorativi.

Coordinamento:

- a) Le operazioni di sollevamento e/o di trasporto di carichi devono avvenire evitando il passaggio dei carichi sospesi al di sopra di postazioni di lavoro.
- b) L'area sottostante la traiettoria di passaggio dei carichi deve essere opportunamente delimitata.
- c) La circolazione delle macchine operatrici deve avvenire utilizzando percorsi ben definiti e la velocità deve risultare ridotta a passo d'uomo.
- d) Il personale non strettamente necessario alle lavorazioni dovrà allontanarsi dalla zona interessata e gli addetti dovranno adottare, se del caso, i dispositivi di protezione individuale idonei alle attività.
- e) Utilizzo di indumenti ad alta visibilità (DPI da adottare)
- f) Durante il trasporto di materiale sfuso ad elevata polverosità è necessario provvedere ad inumidire i materiali stessi per limitare la formazione di polveri.
- g) Utilizzo di maschera antipolvere (DPI da adottare)
- h) Utilizzo di casco (DPI da adottare)

2735) Interferenza nel periodo dal 504° g al 555° g dall'inizio dei lavori, per un totale di 52 giorni lavorativi. Fasi:

- **Formazione di massetto per pavimenti interni**
- **Realizzazione di contropareti e controsoffitti**

Le lavorazioni su elencate sono eseguite rispettivamente dal 466° g al 555° g per 90 giorni lavorativi, e dal 504° g al 583° g per 80 giorni lavorativi.

Dette lavorazioni interferiscono fra loro per i seguenti periodi: dal 504° g al 555° g per 52 giorni lavorativi.

Coordinamento:

- a) Le postazioni di lavoro fisse devono essere protette da un solido impalcato sovrastante, ad altezza non maggiore di 3 metri da terra, a protezione contro la caduta di materiali.
- b) Delimitare e segnalare la zona di intervento a livello di rumorosità elevato.
- c) Utilizzo di otoprotettori (DPI da adottare)
- d) Le operazioni di sollevamento e/o di trasporto di carichi devono avvenire evitando il passaggio dei carichi sospesi al di sopra di postazioni di lavoro.
- e) L'area sottostante la traiettoria di passaggio dei carichi deve essere opportunamente delimitata.
- f) La circolazione delle macchine operatrici deve avvenire utilizzando percorsi ben definiti e la velocità deve risultare ridotta a passo d'uomo.
- g) Il personale non strettamente necessario alle lavorazioni dovrà allontanarsi dalla zona interessata e gli addetti dovranno adottare, se del caso, i dispositivi di protezione individuale idonei alle attività.

h) Utilizzo di indumenti ad alta visibilità (DPI da adottare)

2736) Interferenza nel periodo dal 504° g al 583° g dall'inizio dei lavori, per un totale di 80 giorni lavorativi. Fasi:

- **Realizzazione di contropareti e controsoffitti**
- **Impermeabilizzazione di coperture**

Le lavorazioni su elencate sono eseguite rispettivamente dal 504° g al 583° g per 80 giorni lavorativi, e dal 465° g al 614° g per 150 giorni lavorativi.

Dette lavorazioni interferiscono fra loro per i seguenti periodi: dal 504° g al 583° g per 80 giorni lavorativi.

Coordinamento:

- a) Le operazioni di sollevamento e/o di trasporto di carichi devono avvenire evitando il passaggio dei carichi sospesi al di sopra di postazioni di lavoro.
- b) L'area sottostante la traiettoria di passaggio dei carichi deve essere opportunamente delimitata.
- c) La circolazione delle macchine operatrici deve avvenire utilizzando percorsi ben definiti e la velocità deve risultare ridotta a passo d'uomo.
- d) Il personale non strettamente necessario alle lavorazioni dovrà allontanarsi dalla zona interessata e gli addetti dovranno adottare, se del caso, i dispositivi di protezione individuale idonei alle attività.
- e) Utilizzo di indumenti ad alta visibilità (DPI da adottare)
- f) In prossimità della zona d'intervento è necessario allontanare preventivamente tutti i materiali facilmente infiammabili; qualora i suddetti materiali non possono essere allontanati è necessario proteggerli con teli protettivi.
- g) In prossimità della zona d'intervento deve essere tenuto a disposizione un estintore portatile.

2737) Interferenza nel periodo dal 504° g al 544° g dall'inizio dei lavori, per un totale di 41 giorni lavorativi. Fasi:

- **Realizzazione di tramezzature interne**
- **Rimozione di impianti**

Le lavorazioni su elencate sono eseguite rispettivamente dal 504° g al 583° g per 80 giorni lavorativi, e dal 495° g al 544° g per 50 giorni lavorativi.

Dette lavorazioni interferiscono fra loro per i seguenti periodi: dal 504° g al 544° g per 41 giorni lavorativi.

Coordinamento:

- a) Le operazioni di sollevamento e/o di trasporto di carichi devono avvenire evitando il passaggio dei carichi sospesi al di sopra di postazioni di lavoro.
- b) L'area sottostante la traiettoria di passaggio dei carichi deve essere opportunamente delimitata.
- c) La circolazione delle macchine operatrici deve avvenire utilizzando percorsi ben definiti e la velocità deve risultare ridotta a passo d'uomo.
- d) Il personale non strettamente necessario alle lavorazioni dovrà allontanarsi dalla zona interessata e gli addetti dovranno adottare, se del caso, i dispositivi di protezione individuale idonei alle attività.
- e) Utilizzo di indumenti ad alta visibilità (DPI da adottare)
- f) Le postazioni di lavoro fisse devono essere protette da un solido impalcato sovrastante, ad altezza non maggiore di 3 metri da terra, a protezione contro la caduta di materiali.
- g) Delimitare e segnalare la zona di intervento a livello di rumorosità elevato.
- h) Utilizzo di otoprotettori (DPI da adottare)
- i) Durante il trasporto di materiale sfuso ad elevata polverosità è necessario provvedere ad inumidire i materiali stessi per limitare la formazione di polveri.
- j) Utilizzo di maschera antipolvere (DPI da adottare)
- k) Utilizzo di casco (DPI da adottare)
- l) Nelle attività di demolizione la diffusione di polveri e fibre deve essere ridotta al minimo irrorando periodicamente le superfici da demolire.
- m) Nelle attività di demolizione quando la quantità di polveri e fibre presenti superi i limiti tollerati devono essere forniti ed utilizzati indumenti di lavoro e dispositivi di protezione individuale idonei alle attività.

2738) Interferenza nel periodo dal 504° g al 583° g dall'inizio dei lavori, per un totale di 80 giorni lavorativi. Fasi:

- **Realizzazione di tramezzature interne**
- **Realizzazione di contropareti e controsoffitti**

Le lavorazioni su elencate sono eseguite rispettivamente dal 504° g al 583° g per 80 giorni lavorativi, e dal 504° g al 583° g per 80 giorni lavorativi.

Dette lavorazioni interferiscono fra loro per i seguenti periodi: dal 504° g al 583° g per 80 giorni lavorativi.

Coordinamento:

- a) Le postazioni di lavoro fisse devono essere protette da un solido impalcato sovrastante, ad altezza non maggiore di 3 metri da terra, a protezione contro la caduta di materiali.
- b) Delimitare e segnalare la zona di intervento a livello di rumorosità elevato.
- c) Utilizzo di otoprotettori (DPI da adottare)
- d) Le operazioni di sollevamento e/o di trasporto di carichi devono avvenire evitando il passaggio dei carichi sospesi al di sopra di postazioni di lavoro.
- e) L'area sottostante la traiettoria di passaggio dei carichi deve essere opportunamente delimitata.
- f) La circolazione delle macchine operatrici deve avvenire utilizzando percorsi ben definiti e la velocità deve risultare ridotta a passo d'uomo.
- g) Il personale non strettamente necessario alle lavorazioni dovrà allontanarsi dalla zona interessata e gli addetti dovranno adottare, se del caso, i dispositivi di protezione individuale idonei alle attività.
- h) Utilizzo di indumenti ad alta visibilità (DPI da adottare)

2739) Interferenza nel periodo dal 504° g al 544° g dall'inizio dei lavori, per un totale di 41 giorni lavorativi. Fasi:

- Realizzazione di contropareti e controsoffitti
- Rimozione di impianti

Le lavorazioni su elencate sono eseguite rispettivamente dal 504° g al 583° g per 80 giorni lavorativi, e dal 495° g al 544° g per 50 giorni lavorativi.

Dette lavorazioni interferiscono fra loro per i seguenti periodi: dal 504° g al 544° g per 41 giorni lavorativi.

Coordinamento:

- a) Le operazioni di sollevamento e/o di trasporto di carichi devono avvenire evitando il passaggio dei carichi sospesi al di sopra di postazioni di lavoro.
- b) L'area sottostante la traiettoria di passaggio dei carichi deve essere opportunamente delimitata.
- c) La circolazione delle macchine operatrici deve avvenire utilizzando percorsi ben definiti e la velocità deve risultare ridotta a passo d'uomo.
- d) Il personale non strettamente necessario alle lavorazioni dovrà allontanarsi dalla zona interessata e gli addetti dovranno adottare, se del caso, i dispositivi di protezione individuale idonei alle attività.
- e) Utilizzo di indumenti ad alta visibilità (DPI da adottare)
- f) Durante il trasporto di materiale sfuso ad elevata polverosità è necessario provvedere ad inumidire i materiali stessi per limitare la formazione di polveri.
- g) Utilizzo di maschera antipolvere (DPI da adottare)
- h) Utilizzo di casco (DPI da adottare)
- i) Nelle attività di demolizione la diffusione di polveri e fibre deve essere ridotta al minimo irrorando periodicamente le superfici da demolire.
- j) Nelle attività di demolizione quando la quantità di polveri e fibre presenti superi i limiti tollerati devono essere forniti ed utilizzati indumenti di lavoro e dispositivi di protezione individuale idonei alle attività.
- k) Delimitare e segnalare la zona di intervento a livello di rumorosità elevato.
- l) Utilizzo di otoprotettori (DPI da adottare)

2740) Interferenza nel periodo dal 504° g al 544° g dall'inizio dei lavori, per un totale di 41 giorni lavorativi. Fasi:

- Realizzazione di tramezzature interne
- Rimozione di copertura bituminosa contenente amianto

Le lavorazioni su elencate sono eseguite rispettivamente dal 504° g al 583° g per 80 giorni lavorativi, e dal 365° g al 544° g per 180 giorni lavorativi.

Dette lavorazioni interferiscono fra loro per i seguenti periodi: dal 504° g al 544° g per 41 giorni lavorativi.

Coordinamento:

- a) Le operazioni di sollevamento e/o di trasporto di carichi devono avvenire evitando il passaggio dei carichi sospesi al di sopra di postazioni di lavoro.
- b) L'area sottostante la traiettoria di passaggio dei carichi deve essere opportunamente delimitata.
- c) La circolazione delle macchine operatrici deve avvenire utilizzando percorsi ben definiti e la velocità deve risultare ridotta a passo d'uomo.
- d) Il personale non strettamente necessario alle lavorazioni dovrà allontanarsi dalla zona interessata e gli addetti dovranno adottare, se del caso, i dispositivi di protezione individuale idonei alle attività.
- e) Utilizzo di indumenti ad alta visibilità (DPI da adottare)
- f) Le postazioni di lavoro fisse devono essere protette da un solido impalcato sovrastante, ad altezza non maggiore di 3 metri da terra, a protezione contro la caduta di materiali.
- g) Delimitare e segnalare la zona di intervento a livello di rumorosità elevato.
- h) Utilizzo di otoprotettori (DPI da adottare)
- i) Durante il trasporto di materiale sfuso ad elevata polverosità è necessario provvedere ad inumidire i materiali stessi per limitare la formazione di polveri.
- j) Utilizzo di maschera antipolvere (DPI da adottare)
- k) Utilizzo di casco (DPI da adottare)

2741) Interferenza nel periodo dal 524° g al 593° g dall'inizio dei lavori, per un totale di 70 giorni lavorativi. Fasi:

- Formazione intonaci interni (tradizionali)
- Applicazione di fibre in acciaio all'estradosso per consolidamento solaio

Le lavorazioni su elencate sono eseguite rispettivamente dal 524° g al 593° g per 70 giorni lavorativi, e dal 441° g al 600° g per 160 giorni lavorativi.

Dette lavorazioni interferiscono fra loro per i seguenti periodi: dal 524° g al 593° g per 70 giorni lavorativi.

Coordinamento:

- a) Le operazioni di sollevamento e/o di trasporto di carichi devono avvenire evitando il passaggio dei carichi sospesi al di sopra di postazioni di lavoro.
- b) L'area sottostante la traiettoria di passaggio dei carichi deve essere opportunamente delimitata.
- c) La circolazione delle macchine operatrici deve avvenire utilizzando percorsi ben definiti e la velocità deve risultare ridotta a passo d'uomo.
- d) Il personale non strettamente necessario alle lavorazioni dovrà allontanarsi dalla zona interessata e gli addetti dovranno adottare, se del caso, i dispositivi di protezione individuale idonei alle attività.
- e) Utilizzo di indumenti ad alta visibilità (DPI da adottare)
- f) Utilizzo di casco (DPI da adottare)
- g) L'area sottostante la zona operativa del cestello deve essere opportunamente delimitata.
- h) Le postazioni di lavoro fisse devono essere protette da un solido impalcato sovrastante, ad altezza non maggiore di 3 metri da terra, a protezione contro la caduta di materiali.
- i) Delimitare e segnalare la zona di intervento a livello di rumorosità elevato.
- j) Utilizzo di otoprotettori (DPI da adottare)

2742) Interferenza nel periodo dal 524° g al 593° g dall'inizio dei lavori, per un totale di 70 giorni lavorativi. Fasi:

- Formazione intonaci interni (tradizionali)
- Distribuzione di impianto rete dati, BMS e domotica

Le lavorazioni su elencate sono eseguite rispettivamente dal 524° g al 593° g per 70 giorni lavorativi, e dal 466° g al 605° g per 140 giorni lavorativi.

Dette lavorazioni interferiscono fra loro per i seguenti periodi: dal 524° g al 593° g per 70 giorni lavorativi.

Coordinamento:

- a) L'area sottostante la zona operativa del cestello deve essere opportunamente delimitata.
- b) Le postazioni di lavoro fisse devono essere protette da un solido impalcato sovrastante, ad altezza non maggiore di 3 metri da terra, a protezione contro la caduta di materiali.
- c) Delimitare e segnalare la zona di intervento a livello di rumorosità elevato.
- d) Utilizzo di otoprotettori (DPI da adottare)
- e) Le operazioni di sollevamento e/o di trasporto di carichi devono avvenire evitando il passaggio dei carichi sospesi al di sopra di postazioni di lavoro.
- f) L'area sottostante la traiettoria di passaggio dei carichi deve essere opportunamente delimitata.
- g) La circolazione delle macchine operatrici deve avvenire utilizzando percorsi ben definiti e la velocità deve risultare ridotta a passo d'uomo.
- h) Il personale non strettamente necessario alle lavorazioni dovrà allontanarsi dalla zona interessata e gli addetti dovranno adottare, se del caso, i dispositivi di protezione individuale idonei alle attività.
- i) Utilizzo di indumenti ad alta visibilità (DPI da adottare)
- j) Utilizzo di casco (DPI da adottare)

2743) Interferenza nel periodo dal 524° g al 593° g dall'inizio dei lavori, per un totale di 70 giorni lavorativi. Fasi:

- Formazione intonaci interni (tradizionali)
- Realizzazione di impianto antintrusione/videosorveglianza

Le lavorazioni su elencate sono eseguite rispettivamente dal 524° g al 593° g per 70 giorni lavorativi, e dal 466° g al 605° g per 140 giorni lavorativi.

Dette lavorazioni interferiscono fra loro per i seguenti periodi: dal 524° g al 593° g per 70 giorni lavorativi.

Coordinamento:

- a) L'area sottostante la zona operativa del cestello deve essere opportunamente delimitata.
- b) Le postazioni di lavoro fisse devono essere protette da un solido impalcato sovrastante, ad altezza non maggiore di 3 metri da terra, a protezione contro la caduta di materiali.
- c) Delimitare e segnalare la zona di intervento a livello di rumorosità elevato.
- d) Utilizzo di otoprotettori (DPI da adottare)
- e) Le operazioni di sollevamento e/o di trasporto di carichi devono avvenire evitando il passaggio dei carichi sospesi al di sopra di postazioni di lavoro.
- f) L'area sottostante la traiettoria di passaggio dei carichi deve essere opportunamente delimitata.
- g) La circolazione delle macchine operatrici deve avvenire utilizzando percorsi ben definiti e la velocità deve risultare ridotta a passo d'uomo.
- h) Il personale non strettamente necessario alle lavorazioni dovrà allontanarsi dalla zona interessata e gli addetti dovranno adottare, se del caso, i dispositivi di protezione individuale idonei alle attività.
- i) Utilizzo di indumenti ad alta visibilità (DPI da adottare)
- j) Utilizzo di casco (DPI da adottare)

2744) Interferenza nel periodo dal 524° g al 593° g dall'inizio dei lavori, per un totale di 70 giorni lavorativi. Fasi:

- Formazione intonaci interni (tradizionali)
- Distribuzione dell'impianto di rilevazione e allarme incendio

Le lavorazioni su elencate sono eseguite rispettivamente dal 524° g al 593° g per 70 giorni lavorativi, e dal 466° g al 605° g per 140 giorni lavorativi.

Dette lavorazioni interferiscono fra loro per i seguenti periodi: dal 524° g al 593° g per 70 giorni lavorativi.

Coordinamento:

- a) L'area sottostante la zona operativa del cestello deve essere opportunamente delimitata.
- b) Le postazioni di lavoro fisse devono essere protette da un solido impalcato sovrastante, ad altezza non maggiore di 3 metri da terra, a protezione contro la caduta di materiali.
- c) Delimitare e segnalare la zona di intervento a livello di rumorosità elevato.
- d) Utilizzo di otoprotettori (DPI da adottare)
- e) Le operazioni di sollevamento e/o di trasporto di carichi devono avvenire evitando il passaggio dei carichi sospesi al di sopra di postazioni di lavoro.
- f) L'area sottostante la traiettoria di passaggio dei carichi deve essere opportunamente delimitata.
- g) La circolazione delle macchine operatrici deve avvenire utilizzando percorsi ben definiti e la velocità deve risultare ridotta a passo d'uomo.
- h) Il personale non strettamente necessario alle lavorazioni dovrà allontanarsi dalla zona interessata e gli addetti dovranno adottare, se del caso, i dispositivi di protezione individuale idonei alle attività.
- i) Utilizzo di indumenti ad alta visibilità (DPI da adottare)
- j) Utilizzo di casco (DPI da adottare)

2745) Interferenza nel periodo dal 524° g al 555° g dall'inizio dei lavori, per un totale di 32 giorni lavorativi. Fasi:

- Formazione di massetto per pavimenti interni
- Posa di pavimenti per interni in marmo

Le lavorazioni su elencate sono eseguite rispettivamente dal 466° g al 555° g per 90 giorni lavorativi, e dal 524° g al 593° g per 70 giorni lavorativi.

Dette lavorazioni interferiscono fra loro per i seguenti periodi: dal 524° g al 555° g per 32 giorni lavorativi.

- a) Le postazioni di lavoro fisse devono essere protette da un solido impalcato sovrastante, ad altezza non maggiore di 3 metri da terra, a protezione contro la caduta di materiali.
- b) Delimitare e segnalare la zona di intervento a livello di rumorosità elevato.
- c) Utilizzo di otoprotettori (DPI da adottare)
- d) Le operazioni di sollevamento e/o di trasporto di carichi devono avvenire evitando il passaggio dei carichi sospesi al di sopra di postazioni di lavoro.
- e) L'area sottostante la traiettoria di passaggio dei carichi deve essere opportunamente delimitata.
- f) La circolazione delle macchine operatrici deve avvenire utilizzando percorsi ben definiti e la velocità deve risultare ridotta a passo d'uomo.
- g) Il personale non strettamente necessario alle lavorazioni dovrà allontanarsi dalla zona interessata e gli addetti dovranno adottare, se del caso, i dispositivi di protezione individuale idonei alle attività.
- h) Utilizzo di indumenti ad alta visibilità (DPI da adottare)
- i) Utilizzo di casco (DPI da adottare)

2746) Interferenza nel periodo dal 524° g al 544° g dall'inizio dei lavori, per un totale di 21 giorni lavorativi. Fasi:

- **Formazione intonaci interni (tradizionali)**
- **Rimozione di impianti**

Le lavorazioni su elencate sono eseguite rispettivamente dal 524° g al 593° g per 70 giorni lavorativi, e dal 495° g al 544° g per 50 giorni lavorativi.

Dette lavorazioni interferiscono fra loro per i seguenti periodi: dal 524° g al 544° g per 21 giorni lavorativi.

- a) Le operazioni di sollevamento e/o di trasporto di carichi devono avvenire evitando il passaggio dei carichi sospesi al di sopra di postazioni di lavoro.
- b) L'area sottostante la traiettoria di passaggio dei carichi deve essere opportunamente delimitata.
- c) La circolazione delle macchine operatrici deve avvenire utilizzando percorsi ben definiti e la velocità deve risultare ridotta a passo d'uomo.
- d) Il personale non strettamente necessario alle lavorazioni dovrà allontanarsi dalla zona interessata e gli addetti dovranno adottare, se del caso, i dispositivi di protezione individuale idonei alle attività.
- e) Utilizzo di indumenti ad alta visibilità (DPI da adottare)
- f) Utilizzo di casco (DPI da adottare)
- g) L'area sottostante la zona operativa del cestello deve essere opportunamente delimitata.
- h) Le postazioni di lavoro fisse devono essere protette da un solido impalcato sovrastante, ad altezza non maggiore di 3 metri da terra, a protezione contro la caduta di materiali.
- i) Delimitare e segnalare la zona di intervento a livello di rumorosità elevato.
- j) Utilizzo di otoprotettori (DPI da adottare)
- k) Durante il trasporto di materiale sfuso ad elevata polverosità è necessario provvedere ad inumidire i materiali stessi per limitare la formazione di polveri.
- l) Utilizzo di maschera antipolvere (DPI da adottare)
- m) Nelle attività di demolizione la diffusione di polveri e fibre deve essere ridotta al minimo irrorando periodicamente le superfici da demolire.
- n) Nelle attività di demolizione quando la quantità di polveri e fibre presenti superi i limiti tollerati devono essere forniti ed utilizzati indumenti di lavoro e dispositivi di protezione individuale idonei alle attività.

2747) Interferenza nel periodo dal 524° g al 544° g dall'inizio dei lavori, per un totale di 21 giorni lavorativi. Fasi:

- **Posa di pavimenti per interni in marmo**
- **Rimozione di copertura bituminosa contenente amianto**

Le lavorazioni su elencate sono eseguite rispettivamente dal 524° g al 593° g per 70 giorni lavorativi, e dal 365° g al 544° g per 180 giorni lavorativi.

Dette lavorazioni interferiscono fra loro per i seguenti periodi: dal 524° g al 544° g per 21 giorni lavorativi.

- a) La circolazione delle macchine operatrici deve avvenire utilizzando percorsi ben definiti e la velocità deve risultare ridotta a passo d'uomo.
- b) Il personale non strettamente necessario alle lavorazioni dovrà allontanarsi dalla zona interessata e gli addetti dovranno adottare, se del caso, i dispositivi di protezione individuale idonei alle attività.
- c) Utilizzo di indumenti ad alta visibilità (DPI da adottare)
- d) L'area sottostante la traiettoria di passaggio dei carichi deve essere opportunamente delimitata.
- e) Utilizzo di casco (DPI da adottare)
- f) Delimitare e segnalare la zona di intervento a livello di rumorosità elevato.
- g) Utilizzo di otoprotettori (DPI da adottare)
- h) Durante il trasporto di materiale sfuso ad elevata polverosità è necessario provvedere ad inumidire i materiali stessi per limitare la formazione di polveri.
- i) Utilizzo di maschera antipolvere (DPI da adottare)
- j) Le operazioni di sollevamento e/o di trasporto di carichi devono avvenire evitando il passaggio dei carichi sospesi al di sopra di postazioni di lavoro.

2748) Interferenza nel periodo dal 524° g al 544° g dall'inizio dei lavori, per un totale di 21 giorni lavorativi. Fasi:

- **Rimozione di impianti**
- **Posa di pavimenti per interni in marmo**

Le lavorazioni su elencate sono eseguite rispettivamente dal 495° g al 544° g per 50 giorni lavorativi, e dal 524° g al 593° g per 70 giorni lavorativi.

Dette lavorazioni interferiscono fra loro per i seguenti periodi: dal 524° g al 544° g per 21 giorni lavorativi.

- a) La circolazione delle macchine operatrici deve avvenire utilizzando percorsi ben definiti e la velocità deve risultare ridotta a passo d'uomo.
- b) Il personale non strettamente necessario alle lavorazioni dovrà allontanarsi dalla zona interessata e gli addetti dovranno adottare, se del caso, i dispositivi di protezione individuale idonei alle attività.
- c) Durante il trasporto di materiale sfuso ad elevata polverosità è necessario provvedere ad inumidire i materiali stessi per limitare la formazione di polveri.
- d) Utilizzo di indumenti ad alta visibilità (DPI da adottare)
- e) Utilizzo di maschera antipolvere (DPI da adottare)
- f) Le operazioni di sollevamento e/o di trasporto di carichi devono avvenire evitando il passaggio dei carichi sospesi al di sopra di postazioni di lavoro.
- g) L'area sottostante la traiettoria di passaggio dei carichi deve essere opportunamente delimitata.
- h) Utilizzo di casco (DPI da adottare)
- i) Nelle attività di demolizione la diffusione di polveri e fibre deve essere ridotta al minimo irrorando periodicamente le superfici da demolire.
- j) Nelle attività di demolizione quando la quantità di polveri e fibre presenti superi i limiti tollerati devono essere forniti ed utilizzati indumenti di lavoro e dispositivi di protezione individuale idonei alle attività.
- k) Delimitare e segnalare la zona di intervento a livello di rumorosità elevato.
- l) Utilizzo di otoprotettori (DPI da adottare)

2749) Interferenza nel periodo dal 524° g al 544° g dall'inizio dei lavori, per un totale di 21 giorni lavorativi. Fasi:

- **Formazione intonaci interni (tradizionali)**
- **Rimozione di copertura bituminosa contenente amianto**

Le lavorazioni su elencate sono eseguite rispettivamente dal 524° g al 593° g per 70 giorni lavorativi, e dal 365° g al 544° g per 180 giorni lavorativi.

Dette lavorazioni interferiscono fra loro per i seguenti periodi: dal 524° g al 544° g per 21 giorni lavorativi.

Coordinamento:

- a) Le operazioni di sollevamento e/o di trasporto di carichi devono avvenire evitando il passaggio dei carichi sospesi al di sopra di postazioni di lavoro.
- b) L'area sottostante la traiettoria di passaggio dei carichi deve essere opportunamente delimitata.
- c) La circolazione delle macchine operatrici deve avvenire utilizzando percorsi ben definiti e la velocità deve risultare ridotta a passo d'uomo.
- d) Il personale non strettamente necessario alle lavorazioni dovrà allontanarsi dalla zona interessata e gli addetti dovranno adottare, se del caso, i dispositivi di protezione individuale idonei alle attività.
- e) Utilizzo di indumenti ad alta visibilità (DPI da adottare)
- f) Utilizzo di casco (DPI da adottare)
- g) L'area sottostante la zona operativa del cestello deve essere opportunamente delimitata.
- h) Le postazioni di lavoro fisse devono essere protette da un solido impalcato sovrastante, ad altezza non maggiore di 3 metri da terra, a protezione contro la caduta di materiali.
- i) Delimitare e segnalare la zona di intervento a livello di rumorosità elevato.
- j) Utilizzo di otoprotettori (DPI da adottare)
- k) Durante il trasporto di materiale sfuso ad elevata polverosità è necessario provvedere ad inumidire i materiali stessi per limitare la formazione di polveri.
- l) Utilizzo di maschera antipolvere (DPI da adottare)

2750) Interferenza nel periodo dal 524° g al 583° g dall'inizio dei lavori, per un totale di 60 giorni lavorativi. Fasi:

- **Realizzazione di contropareti e controsoffitti**
- **Formazione intonaci interni (tradizionali)**

Le lavorazioni su elencate sono eseguite rispettivamente dal 504° g al 583° g per 80 giorni lavorativi, e dal 524° g al 593° g per 70 giorni lavorativi.

Dette lavorazioni interferiscono fra loro per i seguenti periodi: dal 524° g al 583° g per 60 giorni lavorativi.

Coordinamento:

- a) L'area sottostante la zona operativa del cestello deve essere opportunamente delimitata.
- b) Le postazioni di lavoro fisse devono essere protette da un solido impalcato sovrastante, ad altezza non maggiore di 3 metri da terra, a protezione contro la caduta di materiali.
- c) Delimitare e segnalare la zona di intervento a livello di rumorosità elevato.
- d) Utilizzo di otoprotettori (DPI da adottare)
- e) Le operazioni di sollevamento e/o di trasporto di carichi devono avvenire evitando il passaggio dei carichi sospesi al di sopra di postazioni di lavoro.
- f) L'area sottostante la traiettoria di passaggio dei carichi deve essere opportunamente delimitata.
- g) La circolazione delle macchine operatrici deve avvenire utilizzando percorsi ben definiti e la velocità deve risultare ridotta a passo d'uomo.
- h) Il personale non strettamente necessario alle lavorazioni dovrà allontanarsi dalla zona interessata e gli addetti dovranno adottare, se del caso, i dispositivi di protezione individuale idonei alle attività.
- i) Utilizzo di indumenti ad alta visibilità (DPI da adottare)
- j) Utilizzo di casco (DPI da adottare)

2751) Interferenza nel periodo dal 524° g al 593° g dall'inizio dei lavori, per un totale di 70 giorni lavorativi. Fasi:

- **Formazione intonaci interni (tradizionali)**
- **Applicazione di fibre in acciaio all'intradosso per consolidamento solaio**

Le lavorazioni su elencate sono eseguite rispettivamente dal 524° g al 593° g per 70 giorni lavorativi, e dal 453° g al 602° g per 150 giorni lavorativi.

Dette lavorazioni interferiscono fra loro per i seguenti periodi: dal 524° g al 593° g per 70 giorni lavorativi.

Coordinamento:

- a) L'area sottostante la zona operativa del cestello deve essere opportunamente delimitata.
- b) Le postazioni di lavoro fisse devono essere protette da un solido impalcato sovrastante, ad altezza non maggiore di 3 metri da terra, a protezione contro la caduta di materiali.
- c) Delimitare e segnalare la zona di intervento a livello di rumorosità elevato.
- d) Utilizzo di otoprotettori (DPI da adottare)
- e) Le operazioni di sollevamento e/o di trasporto di carichi devono avvenire evitando il passaggio dei carichi sospesi al di sopra di postazioni di lavoro.
- f) L'area sottostante la traiettoria di passaggio dei carichi deve essere opportunamente delimitata.
- g) La circolazione delle macchine operatrici deve avvenire utilizzando percorsi ben definiti e la velocità deve risultare ridotta a passo d'uomo.
- h) Il personale non strettamente necessario alle lavorazioni dovrà allontanarsi dalla zona interessata e gli addetti dovranno adottare, se del caso, i dispositivi di protezione individuale idonei alle attività.
- i) Utilizzo di indumenti ad alta visibilità (DPI da adottare)
- j) Utilizzo di casco (DPI da adottare)

2752) Interferenza nel periodo dal 524° g al 593° g dall'inizio dei lavori, per un totale di 70 giorni lavorativi. Fasi:

- **Formazione intonaci interni (tradizionali)**
- **Posa di pavimenti per interni in marmo**

Le lavorazioni su elencate sono eseguite rispettivamente dal 524° g al 593° g per 70 giorni lavorativi, e dal 524° g al 593° g per 70 giorni lavorativi.

Dette lavorazioni interferiscono fra loro per i seguenti periodi: dal 524° g al 593° g per 70 giorni lavorativi.

Coordinamento:

- a) L'area sottostante la zona operativa del cestello deve essere opportunamente delimitata.
- b) Le postazioni di lavoro fisse devono essere protette da un solido impalcato sovrastante, ad altezza non maggiore di 3 metri da terra, a protezione contro la caduta di materiali.
- c) Delimitare e segnalare la zona di intervento a livello di rumorosità elevato.
- d) Utilizzo di otoprotettori (DPI da adottare)
- e) Le operazioni di sollevamento e/o di trasporto di carichi devono avvenire evitando il passaggio dei carichi sospesi al di sopra di postazioni di lavoro.
- f) L'area sottostante la traiettoria di passaggio dei carichi deve essere opportunamente delimitata.
- g) La circolazione delle macchine operatrici deve avvenire utilizzando percorsi ben definiti e la velocità deve risultare ridotta a passo d'uomo.
- h) Il personale non strettamente necessario alle lavorazioni dovrà allontanarsi dalla zona interessata e gli addetti dovranno adottare, se del caso, i dispositivi di protezione individuale idonei alle attività.
- i) Utilizzo di indumenti ad alta visibilità (DPI da adottare)
- j) Utilizzo di casco (DPI da adottare)

2753) Interferenza nel periodo dal 524° g al 593° g dall'inizio dei lavori, per un totale di 70 giorni lavorativi. Fasi:

- **Formazione intonaci interni (tradizionali)**
- **Realizzazione della rete idrica e degli attacchi per impianto antincendio**

Le lavorazioni su elencate sono eseguite rispettivamente dal 524° g al 593° g per 70 giorni lavorativi, e dal 466° g al 605° g per 140 giorni lavorativi.

Dette lavorazioni interferiscono fra loro per i seguenti periodi: dal 524° g al 593° g per 70 giorni lavorativi.

Coordinamento:

- a) L'area sottostante la zona operativa del cestello deve essere opportunamente delimitata.
- b) Le postazioni di lavoro fisse devono essere protette da un solido impalcato sovrastante, ad altezza non maggiore di 3 metri da terra, a protezione contro la caduta di materiali.
- c) Delimitare e segnalare la zona di intervento a livello di rumorosità elevato.
- d) Utilizzo di otoprotettori (DPI da adottare)
- e) In prossimità della zona d'intervento è necessario allontanare preventivamente tutti i materiali facilmente infiammabili; qualora i suddetti materiali non possono essere allontanati è necessario proteggerli con teli protettivi.
- f) In prossimità della zona d'intervento deve essere tenuto a disposizione un estintore portatile.
- g) Delimitare e segnalare la zona di intervento a radiazioni non ionizzanti.
- h) Le operazioni di sollevamento e/o di trasporto di carichi devono avvenire evitando il passaggio dei carichi sospesi al di sopra di postazioni di lavoro.
- i) L'area sottostante la traiettoria di passaggio dei carichi deve essere opportunamente delimitata.
- j) La circolazione delle macchine operatrici deve avvenire utilizzando percorsi ben definiti e la velocità deve risultare ridotta a passo d'uomo.
- k) Il personale non strettamente necessario alle lavorazioni dovrà allontanarsi dalla zona interessata e gli addetti dovranno adottare, se del caso, i dispositivi di protezione individuale idonei alle attività.
- l) Utilizzo di indumenti ad alta visibilità (DPI da adottare)
- m) Utilizzo di casco (DPI da adottare)

2754) Interferenza nel periodo dal 524° g al 593° g dall'inizio dei lavori, per un totale di 70 giorni lavorativi. Fasi:

- **Formazione intonaci interni (tradizionali)**
- **Tinteggiatura di superfici interne**

Le lavorazioni su elencate sono eseguite rispettivamente dal 524° g al 593° g per 70 giorni lavorativi, e dal 486° g al 615° g per 130 giorni lavorativi.

Dette lavorazioni interferiscono fra loro per i seguenti periodi: dal 524° g al 593° g per 70 giorni lavorativi.

Coordinamento:

- a) L'area sottostante la zona operativa del cestello deve essere opportunamente delimitata.

- b) Le postazioni di lavoro fisse devono essere protette da un solido impalcato sovrastante, ad altezza non maggiore di 3 metri da terra, a protezione contro la caduta di materiali.
- c) Delimitare e segnalare la zona di intervento a livello di rumorosità elevato.
- d) Utilizzo di otoprotettori (DPI da adottare)
- e) Le operazioni di sollevamento e/o di trasporto di carichi devono avvenire evitando il passaggio dei carichi sospesi al di sopra di postazioni di lavoro.
- f) L'area sottostante la traiettoria di passaggio dei carichi deve essere opportunamente delimitata.
- g) La circolazione delle macchine operatrici deve avvenire utilizzando percorsi ben definiti e la velocità deve risultare ridotta a passo d'uomo.
- h) Il personale non strettamente necessario alle lavorazioni dovrà allontanarsi dalla zona interessata e gli addetti dovranno adottare, se del caso, i dispositivi di protezione individuale idonei alle attività.
- i) Utilizzo di indumenti ad alta visibilità (DPI da adottare)
- j) Utilizzo di casco (DPI da adottare)

2755) Interferenza nel periodo dal 524° g al 593° g dall'inizio dei lavori, per un totale di 70 giorni lavorativi. Fasi:
- Formazione intonaci interni (tradizionali)
- Realizzazione della rete di distribuzione e terminali per impianto di climatizzazione (caldo e freddo)

Le lavorazioni su elencate sono eseguite rispettivamente dal 524° g al 593° g per 70 giorni lavorativi, e dal 466° g al 605° g per 140 giorni lavorativi.

Dette lavorazioni interferiscono fra loro per i seguenti periodi: dal 524° g al 593° g per 70 giorni lavorativi.

Coordinamento:

- a) L'area sottostante la zona operativa del cestello deve essere opportunamente delimitata.
- b) Le postazioni di lavoro fisse devono essere protette da un solido impalcato sovrastante, ad altezza non maggiore di 3 metri da terra, a protezione contro la caduta di materiali.
- c) Delimitare e segnalare la zona di intervento a livello di rumorosità elevato.
- d) Utilizzo di otoprotettori (DPI da adottare)
- e) In prossimità della zona d'intervento è necessario allontanare preventivamente tutti i materiali facilmente infiammabili; qualora i suddetti materiali non possono essere allontanati è necessario proteggerli con teli protettivi.
- f) In prossimità della zona d'intervento deve essere tenuto a disposizione un estintore portatile.
- g) Delimitare e segnalare la zona di intervento a radiazioni non ionizzanti.
- h) Le operazioni di sollevamento e/o di trasporto di carichi devono avvenire evitando il passaggio dei carichi sospesi al di sopra di postazioni di lavoro.
- i) L'area sottostante la traiettoria di passaggio dei carichi deve essere opportunamente delimitata.
- j) La circolazione delle macchine operatrici deve avvenire utilizzando percorsi ben definiti e la velocità deve risultare ridotta a passo d'uomo.
- k) Il personale non strettamente necessario alle lavorazioni dovrà allontanarsi dalla zona interessata e gli addetti dovranno adottare, se del caso, i dispositivi di protezione individuale idonei alle attività.
- l) Utilizzo di indumenti ad alta visibilità (DPI da adottare)
- m) Utilizzo di casco (DPI da adottare)

2756) Interferenza nel periodo dal 524° g al 593° g dall'inizio dei lavori, per un totale di 70 giorni lavorativi. Fasi:
- Posa di pavimenti per interni in marmo
- Distribuzione impianto illuminazione normale e di emergenza

Le lavorazioni su elencate sono eseguite rispettivamente dal 524° g al 593° g per 70 giorni lavorativi, e dal 466° g al 605° g per 140 giorni lavorativi.

Dette lavorazioni interferiscono fra loro per i seguenti periodi: dal 524° g al 593° g per 70 giorni lavorativi.

Coordinamento:

- a) Delimitare e segnalare la zona di intervento a livello di rumorosità elevato.
- b) Utilizzo di otoprotettori (DPI da adottare)
- c) La circolazione delle macchine operatrici deve avvenire utilizzando percorsi ben definiti e la velocità deve risultare ridotta a passo d'uomo.
- d) Il personale non strettamente necessario alle lavorazioni dovrà allontanarsi dalla zona interessata e gli addetti dovranno adottare, se del caso, i dispositivi di protezione individuale idonei alle attività.
- e) Utilizzo di indumenti ad alta visibilità (DPI da adottare)
- f) L'area sottostante la traiettoria di passaggio dei carichi deve essere opportunamente delimitata.
- g) Utilizzo di casco (DPI da adottare)

2757) Interferenza nel periodo dal 524° g al 593° g dall'inizio dei lavori, per un totale di 70 giorni lavorativi. Fasi:
- Tinteggiatura di superfici interne
- Posa di pavimenti per interni in marmo

Le lavorazioni su elencate sono eseguite rispettivamente dal 486° g al 615° g per 130 giorni lavorativi, e dal 524° g al 593° g per 70 giorni lavorativi.

Dette lavorazioni interferiscono fra loro per i seguenti periodi: dal 524° g al 593° g per 70 giorni lavorativi.

Coordinamento:

- a) L'area sottostante la zona operativa del cestello deve essere opportunamente delimitata.
- b) Delimitare e segnalare la zona di intervento a livello di rumorosità elevato.
- c) Utilizzo di otoprotettori (DPI da adottare)
- d) Le operazioni di sollevamento e/o di trasporto di carichi devono avvenire evitando il passaggio dei carichi sospesi al di sopra di postazioni di lavoro.
- e) L'area sottostante la traiettoria di passaggio dei carichi deve essere opportunamente delimitata.
- f) La circolazione delle macchine operatrici deve avvenire utilizzando percorsi ben definiti e la velocità deve risultare ridotta a passo d'uomo.

g) Il personale non strettamente necessario alle lavorazioni dovrà allontanarsi dalla zona interessata e gli addetti dovranno adottare, se del caso, i dispositivi di protezione individuale idonei alle attività.

h) Utilizzo di casco (DPI da adottare)

i) Utilizzo di indumenti ad alta visibilità (DPI da adottare)

2758) Interferenza nel periodo dal 524° g al 593° g dall'inizio dei lavori, per un totale di 70 giorni lavorativi. Fasi:

- Formazione intonaci interni (tradizionali)

- Impermeabilizzazione di coperture

Le lavorazioni su elencate sono eseguite rispettivamente dal 524° g al 593° g per 70 giorni lavorativi, e dal 465° g al 614° g per 150 giorni lavorativi.

Dette lavorazioni interferiscono fra loro per i seguenti periodi: dal 524° g al 593° g per 70 giorni lavorativi.

Coordinamento:

a) Le operazioni di sollevamento e/o di trasporto di carichi devono avvenire evitando il passaggio dei carichi sospesi al di sopra di postazioni di lavoro.

b) L'area sottostante la traiettoria di passaggio dei carichi deve essere opportunamente delimitata.

c) La circolazione delle macchine operatrici deve avvenire utilizzando percorsi ben definiti e la velocità deve risultare ridotta a passo d'uomo.

d) Il personale non strettamente necessario alle lavorazioni dovrà allontanarsi dalla zona interessata e gli addetti dovranno adottare, se del caso, i dispositivi di protezione individuale idonei alle attività.

e) Utilizzo di indumenti ad alta visibilità (DPI da adottare)

f) Utilizzo di casco (DPI da adottare)

g) L'area sottostante la zona operativa del cestello deve essere opportunamente delimitata.

h) Le postazioni di lavoro fisse devono essere protette da un solido impalcato sovrastante, ad altezza non maggiore di 3 metri da terra, a protezione contro la caduta di materiali.

i) Delimitare e segnalare la zona di intervento a livello di rumorosità elevato.

j) Utilizzo di otoprotettori (DPI da adottare)

k) In prossimità della zona d'intervento è necessario allontanare preventivamente tutti i materiali facilmente infiammabili; qualora i suddetti materiali non possono essere allontanati è necessario proteggerli con teli protettivi.

l) In prossimità della zona d'intervento deve essere tenuto a disposizione un estintore portatile.

2759) Interferenza nel periodo dal 524° g al 593° g dall'inizio dei lavori, per un totale di 70 giorni lavorativi. Fasi:

- Posa di pavimenti per interni in marmo

- Realizzazione di impianto antintrusione/videosorveglianza

Le lavorazioni su elencate sono eseguite rispettivamente dal 524° g al 593° g per 70 giorni lavorativi, e dal 466° g al 605° g per 140 giorni lavorativi.

Dette lavorazioni interferiscono fra loro per i seguenti periodi: dal 524° g al 593° g per 70 giorni lavorativi.

Coordinamento:

a) Delimitare e segnalare la zona di intervento a livello di rumorosità elevato.

b) Utilizzo di otoprotettori (DPI da adottare)

c) La circolazione delle macchine operatrici deve avvenire utilizzando percorsi ben definiti e la velocità deve risultare ridotta a passo d'uomo.

d) Il personale non strettamente necessario alle lavorazioni dovrà allontanarsi dalla zona interessata e gli addetti dovranno adottare, se del caso, i dispositivi di protezione individuale idonei alle attività.

e) Utilizzo di indumenti ad alta visibilità (DPI da adottare)

f) L'area sottostante la traiettoria di passaggio dei carichi deve essere opportunamente delimitata.

g) Utilizzo di casco (DPI da adottare)

2760) Interferenza nel periodo dal 524° g al 593° g dall'inizio dei lavori, per un totale di 70 giorni lavorativi. Fasi:

- Posa di pavimenti per interni in marmo

- Distribuzione dell'impianto di rilevazione e allarme incendio

Le lavorazioni su elencate sono eseguite rispettivamente dal 524° g al 593° g per 70 giorni lavorativi, e dal 466° g al 605° g per 140 giorni lavorativi.

Dette lavorazioni interferiscono fra loro per i seguenti periodi: dal 524° g al 593° g per 70 giorni lavorativi.

Coordinamento:

a) Delimitare e segnalare la zona di intervento a livello di rumorosità elevato.

b) Utilizzo di otoprotettori (DPI da adottare)

c) La circolazione delle macchine operatrici deve avvenire utilizzando percorsi ben definiti e la velocità deve risultare ridotta a passo d'uomo.

d) Il personale non strettamente necessario alle lavorazioni dovrà allontanarsi dalla zona interessata e gli addetti dovranno adottare, se del caso, i dispositivi di protezione individuale idonei alle attività.

e) Utilizzo di indumenti ad alta visibilità (DPI da adottare)

f) L'area sottostante la traiettoria di passaggio dei carichi deve essere opportunamente delimitata.

g) Utilizzo di casco (DPI da adottare)

2761) Interferenza nel periodo dal 524° g al 593° g dall'inizio dei lavori, per un totale di 70 giorni lavorativi. Fasi:

- Posa di pavimenti per interni in marmo

- Distribuzione di impianto rete dati, BMS e domotica

Le lavorazioni su elencate sono eseguite rispettivamente dal 524° g al 593° g per 70 giorni lavorativi, e dal 466° g al 605° g per 140 giorni lavorativi.

Dette lavorazioni interferiscono fra loro per i seguenti periodi: dal 524° g al 593° g per 70 giorni lavorativi.

Coordinamento:

- a) Delimitare e segnalare la zona di intervento a livello di rumorosità elevato.
- b) Utilizzo di otoprotettori (DPI da adottare)
- c) La circolazione delle macchine operatrici deve avvenire utilizzando percorsi ben definiti e la velocità deve risultare ridotta a passo d'uomo.
- d) Il personale non strettamente necessario alle lavorazioni dovrà allontanarsi dalla zona interessata e gli addetti dovranno adottare, se del caso, i dispositivi di protezione individuale idonei alle attività.
- e) Utilizzo di indumenti ad alta visibilità (DPI da adottare)
- f) L'area sottostante la traiettoria di passaggio dei carichi deve essere opportunamente delimitata.
- g) Utilizzo di casco (DPI da adottare)

2762) Interferenza nel periodo dal 524° g al 583° g dall'inizio dei lavori, per un totale di 60 giorni lavorativi. Fasi:

- **Realizzazione di tramezzature interne**
- **Formazione intonaci interni (tradizionali)**

Le lavorazioni su elencate sono eseguite rispettivamente dal 504° g al 583° g per 80 giorni lavorativi, e dal 524° g al 593° g per 70 giorni lavorativi.

Dette lavorazioni interferiscono fra loro per i seguenti periodi: dal 524° g al 583° g per 60 giorni lavorativi.

Coordinamento:

- a) Le postazioni di lavoro fisse devono essere protette da un solido impalcato sovrastante, ad altezza non maggiore di 3 metri da terra, a protezione contro la caduta di materiali.
- b) Delimitare e segnalare la zona di intervento a livello di rumorosità elevato.
- c) Utilizzo di otoprotettori (DPI da adottare)
- d) L'area sottostante la zona operativa del cestello deve essere opportunamente delimitata.
- e) Le operazioni di sollevamento e/o di trasporto di carichi devono avvenire evitando il passaggio dei carichi sospesi al di sopra di postazioni di lavoro.
- f) L'area sottostante la traiettoria di passaggio dei carichi deve essere opportunamente delimitata.
- g) La circolazione delle macchine operatrici deve avvenire utilizzando percorsi ben definiti e la velocità deve risultare ridotta a passo d'uomo.
- h) Il personale non strettamente necessario alle lavorazioni dovrà allontanarsi dalla zona interessata e gli addetti dovranno adottare, se del caso, i dispositivi di protezione individuale idonei alle attività.
- i) Utilizzo di indumenti ad alta visibilità (DPI da adottare)
- j) Utilizzo di casco (DPI da adottare)

2763) Interferenza nel periodo dal 524° g al 593° g dall'inizio dei lavori, per un totale di 70 giorni lavorativi. Fasi:

- **Impermeabilizzazione di coperture**
- **Posa di pavimenti per interni in marmo**

Le lavorazioni su elencate sono eseguite rispettivamente dal 465° g al 614° g per 150 giorni lavorativi, e dal 524° g al 593° g per 70 giorni lavorativi.

Dette lavorazioni interferiscono fra loro per i seguenti periodi: dal 524° g al 593° g per 70 giorni lavorativi.

Coordinamento:

- a) Le operazioni di sollevamento e/o di trasporto di carichi devono avvenire evitando il passaggio dei carichi sospesi al di sopra di postazioni di lavoro.
- b) L'area sottostante la traiettoria di passaggio dei carichi deve essere opportunamente delimitata.
- c) Il personale non strettamente necessario alle lavorazioni dovrà allontanarsi dalla zona interessata e gli addetti dovranno adottare, se del caso, i dispositivi di protezione individuale idonei alle attività.
- d) In prossimità della zona d'intervento è necessario allontanare preventivamente tutti i materiali facilmente infiammabili; qualora i suddetti materiali non possono essere allontanati è necessario proteggerli con teli protettivi.
- e) In prossimità della zona d'intervento deve essere tenuto a disposizione un estintore portatile.
- f) La circolazione delle macchine operatrici deve avvenire utilizzando percorsi ben definiti e la velocità deve risultare ridotta a passo d'uomo.
- g) Utilizzo di indumenti ad alta visibilità (DPI da adottare)
- h) Utilizzo di casco (DPI da adottare)
- i) Delimitare e segnalare la zona di intervento a livello di rumorosità elevato.
- j) Utilizzo di otoprotettori (DPI da adottare)

2764) Interferenza nel periodo dal 524° g al 555° g dall'inizio dei lavori, per un totale di 32 giorni lavorativi. Fasi:

- **Formazione di massetto per pavimenti interni**
- **Formazione intonaci interni (tradizionali)**

Le lavorazioni su elencate sono eseguite rispettivamente dal 466° g al 555° g per 90 giorni lavorativi, e dal 524° g al 593° g per 70 giorni lavorativi.

Dette lavorazioni interferiscono fra loro per i seguenti periodi: dal 524° g al 555° g per 32 giorni lavorativi.

Coordinamento:

- a) Le postazioni di lavoro fisse devono essere protette da un solido impalcato sovrastante, ad altezza non maggiore di 3 metri da terra, a protezione contro la caduta di materiali.
- b) Delimitare e segnalare la zona di intervento a livello di rumorosità elevato.
- c) Utilizzo di otoprotettori (DPI da adottare)
- d) L'area sottostante la zona operativa del cestello deve essere opportunamente delimitata.
- e) Le operazioni di sollevamento e/o di trasporto di carichi devono avvenire evitando il passaggio dei carichi sospesi al di sopra di postazioni di lavoro.
- f) L'area sottostante la traiettoria di passaggio dei carichi deve essere opportunamente delimitata.

- g) La circolazione delle macchine operatrici deve avvenire utilizzando percorsi ben definiti e la velocità deve risultare ridotta a passo d'uomo.
- h) Il personale non strettamente necessario alle lavorazioni dovrà allontanarsi dalla zona interessata e gli addetti dovranno adottare, se del caso, i dispositivi di protezione individuale idonei alle attività.
- i) Utilizzo di indumenti ad alta visibilità (DPI da adottare)
- j) Utilizzo di casco (DPI da adottare)

2765) Interferenza nel periodo dal 524° g al 583° g dall'inizio dei lavori, per un totale di 60 giorni lavorativi. Fasi:

- **Realizzazione di tramezzature interne**
- **Posa di pavimenti per interni in marmo**

Le lavorazioni su elencate sono eseguite rispettivamente dal 504° g al 583° g per 80 giorni lavorativi, e dal 524° g al 593° g per 70 giorni lavorativi.

Dette lavorazioni interferiscono fra loro per i seguenti periodi: dal 524° g al 583° g per 60 giorni lavorativi.

Coordinamento:

- a) Le postazioni di lavoro fisse devono essere protette da un solido impalcato sovrastante, ad altezza non maggiore di 3 metri da terra, a protezione contro la caduta di materiali.
- b) Delimitare e segnalare la zona di intervento a livello di rumorosità elevato.
- c) Utilizzo di otoprotettori (DPI da adottare)
- d) Le operazioni di sollevamento e/o di trasporto di carichi devono avvenire evitando il passaggio dei carichi sospesi al di sopra di postazioni di lavoro.
- e) L'area sottostante la traiettoria di passaggio dei carichi deve essere opportunamente delimitata.
- f) La circolazione delle macchine operatrici deve avvenire utilizzando percorsi ben definiti e la velocità deve risultare ridotta a passo d'uomo.
- g) Il personale non strettamente necessario alle lavorazioni dovrà allontanarsi dalla zona interessata e gli addetti dovranno adottare, se del caso, i dispositivi di protezione individuale idonei alle attività.
- h) Utilizzo di indumenti ad alta visibilità (DPI da adottare)
- i) Utilizzo di casco (DPI da adottare)

2766) Interferenza nel periodo dal 524° g al 593° g dall'inizio dei lavori, per un totale di 70 giorni lavorativi. Fasi:

- **Posa di pavimenti per interni in marmo**
- **Realizzazione della rete di distribuzione e terminali per impianto di climatizzazione (caldo e freddo)**

Le lavorazioni su elencate sono eseguite rispettivamente dal 524° g al 593° g per 70 giorni lavorativi, e dal 466° g al 605° g per 140 giorni lavorativi.

Dette lavorazioni interferiscono fra loro per i seguenti periodi: dal 524° g al 593° g per 70 giorni lavorativi.

Coordinamento:

- a) Delimitare e segnalare la zona di intervento a livello di rumorosità elevato.
- b) Utilizzo di otoprotettori (DPI da adottare)
- c) In prossimità della zona d'intervento è necessario allontanare preventivamente tutti i materiali facilmente infiammabili; qualora i suddetti materiali non possono essere allontanati è necessario proteggerli con teli protettivi.
- d) In prossimità della zona d'intervento deve essere tenuto a disposizione un estintore portatile.
- e) Delimitare e segnalare la zona di intervento a radiazioni non ionizzanti.
- f) La circolazione delle macchine operatrici deve avvenire utilizzando percorsi ben definiti e la velocità deve risultare ridotta a passo d'uomo.
- g) Il personale non strettamente necessario alle lavorazioni dovrà allontanarsi dalla zona interessata e gli addetti dovranno adottare, se del caso, i dispositivi di protezione individuale idonei alle attività.
- h) Utilizzo di indumenti ad alta visibilità (DPI da adottare)
- i) L'area sottostante la traiettoria di passaggio dei carichi deve essere opportunamente delimitata.
- j) Utilizzo di casco (DPI da adottare)

2767) Interferenza nel periodo dal 524° g al 583° g dall'inizio dei lavori, per un totale di 60 giorni lavorativi. Fasi:

- **Realizzazione di contropareti e controsoffitti**
- **Posa di pavimenti per interni in marmo**

Le lavorazioni su elencate sono eseguite rispettivamente dal 504° g al 583° g per 80 giorni lavorativi, e dal 524° g al 593° g per 70 giorni lavorativi.

Dette lavorazioni interferiscono fra loro per i seguenti periodi: dal 524° g al 583° g per 60 giorni lavorativi.

Coordinamento:

- a) Delimitare e segnalare la zona di intervento a livello di rumorosità elevato.
- b) Utilizzo di otoprotettori (DPI da adottare)
- c) Le operazioni di sollevamento e/o di trasporto di carichi devono avvenire evitando il passaggio dei carichi sospesi al di sopra di postazioni di lavoro.
- d) L'area sottostante la traiettoria di passaggio dei carichi deve essere opportunamente delimitata.
- e) La circolazione delle macchine operatrici deve avvenire utilizzando percorsi ben definiti e la velocità deve risultare ridotta a passo d'uomo.
- f) Il personale non strettamente necessario alle lavorazioni dovrà allontanarsi dalla zona interessata e gli addetti dovranno adottare, se del caso, i dispositivi di protezione individuale idonei alle attività.
- g) Utilizzo di indumenti ad alta visibilità (DPI da adottare)
- h) Utilizzo di casco (DPI da adottare)

2768) Interferenza nel periodo dal 524° g al 593° g dall'inizio dei lavori, per un totale di 70 giorni lavorativi. Fasi:

- **Posa di pavimenti per interni in marmo**

- Realizzazione della rete di distribuzione di impianto idrico-sanitario

Le lavorazioni su elencate sono eseguite rispettivamente dal 524° g al 593° g per 70 giorni lavorativi, e dal 466° g al 605° g per 140 giorni lavorativi.

Dette lavorazioni interferiscono fra loro per i seguenti periodi: dal 524° g al 593° g per 70 giorni lavorativi.

Coordinamento:

- a) Delimitare e segnalare la zona di intervento a livello di rumorosità elevato.
- b) Utilizzo di otoprotettori (DPI da adottare)
- c) In prossimità della zona d'intervento è necessario allontanare preventivamente tutti i materiali facilmente infiammabili; qualora i suddetti materiali non possono essere allontanati è necessario proteggerli con teli protettivi.
- d) In prossimità della zona d'intervento deve essere tenuto a disposizione un estintore portatile.
- e) Delimitare e segnalare la zona di intervento a radiazioni non ionizzanti.
- f) La circolazione delle macchine operatrici deve avvenire utilizzando percorsi ben definiti e la velocità deve risultare ridotta a passo d'uomo.
- g) Il personale non strettamente necessario alle lavorazioni dovrà allontanarsi dalla zona interessata e gli addetti dovranno adottare, se del caso, i dispositivi di protezione individuale idonei alle attività.
- h) Utilizzo di indumenti ad alta visibilità (DPI da adottare)
- i) L'area sottostante la traiettoria di passaggio dei carichi deve essere opportunamente delimitata.
- j) Utilizzo di casco (DPI da adottare)

2769) Interferenza nel periodo dal 524° g al 593° g dall'inizio dei lavori, per un totale di 70 giorni lavorativi. Fasi:

- Posa di pavimenti per interni in marmo**
- Realizzazione delle canalizzazioni**

Le lavorazioni su elencate sono eseguite rispettivamente dal 524° g al 593° g per 70 giorni lavorativi, e dal 466° g al 605° g per 140 giorni lavorativi.

Dette lavorazioni interferiscono fra loro per i seguenti periodi: dal 524° g al 593° g per 70 giorni lavorativi.

Coordinamento:

- a) Delimitare e segnalare la zona di intervento a livello di rumorosità elevato.
- b) Utilizzo di otoprotettori (DPI da adottare)
- c) La circolazione delle macchine operatrici deve avvenire utilizzando percorsi ben definiti e la velocità deve risultare ridotta a passo d'uomo.
- d) Il personale non strettamente necessario alle lavorazioni dovrà allontanarsi dalla zona interessata e gli addetti dovranno adottare, se del caso, i dispositivi di protezione individuale idonei alle attività.
- e) Utilizzo di indumenti ad alta visibilità (DPI da adottare)
- f) L'area sottostante la traiettoria di passaggio dei carichi deve essere opportunamente delimitata.
- g) Utilizzo di casco (DPI da adottare)

2770) Interferenza nel periodo dal 524° g al 593° g dall'inizio dei lavori, per un totale di 70 giorni lavorativi. Fasi:

- Posa di pavimenti per interni in marmo**
- Distribuzione impianto FM**

Le lavorazioni su elencate sono eseguite rispettivamente dal 524° g al 593° g per 70 giorni lavorativi, e dal 466° g al 605° g per 140 giorni lavorativi.

Dette lavorazioni interferiscono fra loro per i seguenti periodi: dal 524° g al 593° g per 70 giorni lavorativi.

Coordinamento:

- a) Delimitare e segnalare la zona di intervento a livello di rumorosità elevato.
- b) Utilizzo di otoprotettori (DPI da adottare)
- c) La circolazione delle macchine operatrici deve avvenire utilizzando percorsi ben definiti e la velocità deve risultare ridotta a passo d'uomo.
- d) Il personale non strettamente necessario alle lavorazioni dovrà allontanarsi dalla zona interessata e gli addetti dovranno adottare, se del caso, i dispositivi di protezione individuale idonei alle attività.
- e) Utilizzo di indumenti ad alta visibilità (DPI da adottare)
- f) L'area sottostante la traiettoria di passaggio dei carichi deve essere opportunamente delimitata.
- g) Utilizzo di casco (DPI da adottare)

2771) Interferenza nel periodo dal 524° g al 593° g dall'inizio dei lavori, per un totale di 70 giorni lavorativi. Fasi:

- Formazione intonaci interni (tradizionali)**
- Distribuzione impianto illuminazione normale e di emergenza**

Le lavorazioni su elencate sono eseguite rispettivamente dal 524° g al 593° g per 70 giorni lavorativi, e dal 466° g al 605° g per 140 giorni lavorativi.

Dette lavorazioni interferiscono fra loro per i seguenti periodi: dal 524° g al 593° g per 70 giorni lavorativi.

Coordinamento:

- a) L'area sottostante la zona operativa del cestello deve essere opportunamente delimitata.
- b) Le postazioni di lavoro fisse devono essere protette da un solido impalcato sovrastante, ad altezza non maggiore di 3 metri da terra, a protezione contro la caduta di materiali.
- c) Delimitare e segnalare la zona di intervento a livello di rumorosità elevato.
- d) Utilizzo di otoprotettori (DPI da adottare)
- e) Le operazioni di sollevamento e/o di trasporto di carichi devono avvenire evitando il passaggio dei carichi sospesi al di sopra di postazioni di lavoro.
- f) L'area sottostante la traiettoria di passaggio dei carichi deve essere opportunamente delimitata.
- g) La circolazione delle macchine operatrici deve avvenire utilizzando percorsi ben definiti e la velocità deve risultare ridotta a passo d'uomo.
- h) Il personale non strettamente necessario alle lavorazioni dovrà allontanarsi dalla zona interessata e gli addetti dovranno adottare, se del caso, i dispositivi di protezione individuale idonei alle attività.

- i) Utilizzo di indumenti ad alta visibilità (DPI da adottare)
- j) Utilizzo di casco (DPI da adottare)

2772) Interferenza nel periodo dal 524° g al 593° g dall'inizio dei lavori, per un totale di 70 giorni lavorativi. Fasi:

- **Formazione intonaci interni (tradizionali)**
- **Realizzazione delle canalizzazioni**

Le lavorazioni su elencate sono eseguite rispettivamente dal 524° g al 593° g per 70 giorni lavorativi, e dal 466° g al 605° g per 140 giorni lavorativi.

Dette lavorazioni interferiscono fra loro per i seguenti periodi: dal 524° g al 593° g per 70 giorni lavorativi.

Coordinamento:

- a) L'area sottostante la zona operativa del cestello deve essere opportunamente delimitata.
- b) Le postazioni di lavoro fisse devono essere protette da un solido impalcato sovrastante, ad altezza non maggiore di 3 metri da terra, a protezione contro la caduta di materiali.
- c) Delimitare e segnalare la zona di intervento a livello di rumorosità elevato.
- d) Utilizzo di otoprotettori (DPI da adottare)
- e) Le operazioni di sollevamento e/o di trasporto di carichi devono avvenire evitando il passaggio dei carichi sospesi al di sopra di postazioni di lavoro.
- f) L'area sottostante la traiettoria di passaggio dei carichi deve essere opportunamente delimitata.
- g) La circolazione delle macchine operatrici deve avvenire utilizzando percorsi ben definiti e la velocità deve risultare ridotta a passo d'uomo.
- h) Il personale non strettamente necessario alle lavorazioni dovrà allontanarsi dalla zona interessata e gli addetti dovranno adottare, se del caso, i dispositivi di protezione individuale idonei alle attività.
- i) Utilizzo di indumenti ad alta visibilità (DPI da adottare)
- j) Utilizzo di casco (DPI da adottare)

2773) Interferenza nel periodo dal 524° g al 593° g dall'inizio dei lavori, per un totale di 70 giorni lavorativi. Fasi:

- **Applicazione di fibre in acciaio all'estradosso per consolidamento solaio**
- **Posa di pavimenti per interni in marmo**

Le lavorazioni su elencate sono eseguite rispettivamente dal 441° g al 600° g per 160 giorni lavorativi, e dal 524° g al 593° g per 70 giorni lavorativi.

Dette lavorazioni interferiscono fra loro per i seguenti periodi: dal 524° g al 593° g per 70 giorni lavorativi.

Coordinamento:

- a) Le operazioni di sollevamento e/o di trasporto di carichi devono avvenire evitando il passaggio dei carichi sospesi al di sopra di postazioni di lavoro.
- b) L'area sottostante la traiettoria di passaggio dei carichi deve essere opportunamente delimitata.
- c) Utilizzo di casco (DPI da adottare)
- d) La circolazione delle macchine operatrici deve avvenire utilizzando percorsi ben definiti e la velocità deve risultare ridotta a passo d'uomo.
- e) Il personale non strettamente necessario alle lavorazioni dovrà allontanarsi dalla zona interessata e gli addetti dovranno adottare, se del caso, i dispositivi di protezione individuale idonei alle attività.
- f) Utilizzo di indumenti ad alta visibilità (DPI da adottare)
- g) Delimitare e segnalare la zona di intervento a livello di rumorosità elevato.
- h) Utilizzo di otoprotettori (DPI da adottare)

2774) Interferenza nel periodo dal 524° g al 593° g dall'inizio dei lavori, per un totale di 70 giorni lavorativi. Fasi:

- **Formazione intonaci interni (tradizionali)**
- **Realizzazione della rete di distribuzione di impianto idrico-sanitario**

Le lavorazioni su elencate sono eseguite rispettivamente dal 524° g al 593° g per 70 giorni lavorativi, e dal 466° g al 605° g per 140 giorni lavorativi.

Dette lavorazioni interferiscono fra loro per i seguenti periodi: dal 524° g al 593° g per 70 giorni lavorativi.

Coordinamento:

- a) L'area sottostante la zona operativa del cestello deve essere opportunamente delimitata.
- b) Le postazioni di lavoro fisse devono essere protette da un solido impalcato sovrastante, ad altezza non maggiore di 3 metri da terra, a protezione contro la caduta di materiali.
- c) Delimitare e segnalare la zona di intervento a livello di rumorosità elevato.
- d) Utilizzo di otoprotettori (DPI da adottare)
- e) In prossimità della zona d'intervento è necessario allontanare preventivamente tutti i materiali facilmente infiammabili; qualora i suddetti materiali non possono essere allontanati è necessario proteggerli con teli protettivi.
- f) In prossimità della zona d'intervento deve essere tenuto a disposizione un estintore portatile.
- g) Delimitare e segnalare la zona di intervento a radiazioni non ionizzanti.
- h) Le operazioni di sollevamento e/o di trasporto di carichi devono avvenire evitando il passaggio dei carichi sospesi al di sopra di postazioni di lavoro.
- i) L'area sottostante la traiettoria di passaggio dei carichi deve essere opportunamente delimitata.
- j) La circolazione delle macchine operatrici deve avvenire utilizzando percorsi ben definiti e la velocità deve risultare ridotta a passo d'uomo.
- k) Il personale non strettamente necessario alle lavorazioni dovrà allontanarsi dalla zona interessata e gli addetti dovranno adottare, se del caso, i dispositivi di protezione individuale idonei alle attività.
- l) Utilizzo di indumenti ad alta visibilità (DPI da adottare)
- m) Utilizzo di casco (DPI da adottare)

2775) Interferenza nel periodo dal 524° g al 593° g dall'inizio dei lavori, per un totale di 70 giorni lavorativi. Fasi:

- **Formazione intonaci interni (tradizionali)**
- **Distribuzione impianto FM**

Le lavorazioni su elencate sono eseguite rispettivamente dal 524° g al 593° g per 70 giorni lavorativi, e dal 466° g al 605° g per 140 giorni lavorativi.

Dette lavorazioni interferiscono fra loro per i seguenti periodi: dal 524° g al 593° g per 70 giorni lavorativi.

Coordinamento:

- L'area sottostante la zona operativa del cestello deve essere opportunamente delimitata.
- Le postazioni di lavoro fisse devono essere protette da un solido impalcato sovrastante, ad altezza non maggiore di 3 metri da terra, a protezione contro la caduta di materiali.
- Delimitare e segnalare la zona di intervento a livello di rumorosità elevato.
- Utilizzo di otoprotettori (DPI da adottare)
- Le operazioni di sollevamento e/o di trasporto di carichi devono avvenire evitando il passaggio dei carichi sospesi al di sopra di postazioni di lavoro.
- L'area sottostante la traiettoria di passaggio dei carichi deve essere opportunamente delimitata.
- La circolazione delle macchine operatrici deve avvenire utilizzando percorsi ben definiti e la velocità deve risultare ridotta a passo d'uomo.
- Il personale non strettamente necessario alle lavorazioni dovrà allontanarsi dalla zona interessata e gli addetti dovranno adottare, se del caso, i dispositivi di protezione individuale idonei alle attività.
- Utilizzo di indumenti ad alta visibilità (DPI da adottare)
- Utilizzo di casco (DPI da adottare)

2776) Interferenza nel periodo dal 524° g al 593° g dall'inizio dei lavori, per un totale di 70 giorni lavorativi. Fasi:

- **Posa di pavimenti per interni in marmo**
- **Realizzazione della rete idrica e degli attacchi per impianto antincendio**

Le lavorazioni su elencate sono eseguite rispettivamente dal 524° g al 593° g per 70 giorni lavorativi, e dal 466° g al 605° g per 140 giorni lavorativi.

Dette lavorazioni interferiscono fra loro per i seguenti periodi: dal 524° g al 593° g per 70 giorni lavorativi.

Coordinamento:

- Delimitare e segnalare la zona di intervento a livello di rumorosità elevato.
- Utilizzo di otoprotettori (DPI da adottare)
- In prossimità della zona d'intervento è necessario allontanare preventivamente tutti i materiali facilmente infiammabili; qualora i suddetti materiali non possono essere allontanati è necessario proteggerli con teli protettivi.
- In prossimità della zona d'intervento deve essere tenuto a disposizione un estintore portatile.
- Delimitare e segnalare la zona di intervento a radiazioni non ionizzanti.
- La circolazione delle macchine operatrici deve avvenire utilizzando percorsi ben definiti e la velocità deve risultare ridotta a passo d'uomo.
- Il personale non strettamente necessario alle lavorazioni dovrà allontanarsi dalla zona interessata e gli addetti dovranno adottare, se del caso, i dispositivi di protezione individuale idonei alle attività.
- Utilizzo di indumenti ad alta visibilità (DPI da adottare)
- L'area sottostante la traiettoria di passaggio dei carichi deve essere opportunamente delimitata.
- Utilizzo di casco (DPI da adottare)

2777) Interferenza nel periodo dal 524° g al 593° g dall'inizio dei lavori, per un totale di 70 giorni lavorativi. Fasi:

- **Applicazione di fibre in acciaio all'intradosso per consolidamento solaio**
- **Posa di pavimenti per interni in marmo**

Le lavorazioni su elencate sono eseguite rispettivamente dal 453° g al 602° g per 150 giorni lavorativi, e dal 524° g al 593° g per 70 giorni lavorativi.

Dette lavorazioni interferiscono fra loro per i seguenti periodi: dal 524° g al 593° g per 70 giorni lavorativi.

Coordinamento:

- L'area sottostante la zona operativa del cestello deve essere opportunamente delimitata.
- Delimitare e segnalare la zona di intervento a livello di rumorosità elevato.
- Utilizzo di otoprotettori (DPI da adottare)
- La circolazione delle macchine operatrici deve avvenire utilizzando percorsi ben definiti e la velocità deve risultare ridotta a passo d'uomo.
- Il personale non strettamente necessario alle lavorazioni dovrà allontanarsi dalla zona interessata e gli addetti dovranno adottare, se del caso, i dispositivi di protezione individuale idonei alle attività.
- Utilizzo di casco (DPI da adottare)
- Utilizzo di indumenti ad alta visibilità (DPI da adottare)
- L'area sottostante la traiettoria di passaggio dei carichi deve essere opportunamente delimitata.

2778) Interferenza nel periodo dal 526° g al 600° g dall'inizio dei lavori, per un totale di 75 giorni lavorativi. Fasi:

- **Rasatura meccanizzata di intonaci esterni**
- **Applicazione di fibre in acciaio all'estradosso per consolidamento solaio**

Le lavorazioni su elencate sono eseguite rispettivamente dal 526° g al 615° g per 90 giorni lavorativi, e dal 441° g al 600° g per 160 giorni lavorativi.

Dette lavorazioni interferiscono fra loro per i seguenti periodi: dal 526° g al 600° g per 75 giorni lavorativi.

Coordinamento:

- La circolazione delle macchine operatrici deve avvenire utilizzando percorsi ben definiti e la velocità deve risultare ridotta a passo d'uomo.
- Il personale non strettamente necessario alle lavorazioni dovrà allontanarsi dalla zona interessata e gli addetti dovranno adottare, se del caso, i

dispositivi di protezione individuale idonei alle attività.

c) L'area sottostante la traiettoria di passaggio dei carichi deve essere opportunamente delimitata.

d) Utilizzo di casco (DPI da adottare)

e) L'area sottostante la zona operativa del cestello deve essere opportunamente delimitata.

f) Utilizzo di indumenti ad alta visibilità (DPI da adottare)

g) Le operazioni di sollevamento e/o di trasporto di carichi devono avvenire evitando il passaggio dei carichi sospesi al di sopra di postazioni di lavoro.

h) Utilizzo di otoprotettori (DPI da adottare)

2779) Interferenza nel periodo dal 526° g al 605° g dall'inizio dei lavori, per un totale di 80 giorni lavorativi. Fasi:

- Rasatura meccanizzata di intonaci esterni

- Distribuzione dell'impianto di rilevazione e allarme incendio

Le lavorazioni su elencate sono eseguite rispettivamente dal 526° g al 615° g per 90 giorni lavorativi, e dal 466° g al 605° g per 140 giorni lavorativi.

Dette lavorazioni interferiscono fra loro per i seguenti periodi: dal 526° g al 605° g per 80 giorni lavorativi.

Coordinamento:

a) L'area sottostante la zona operativa del cestello deve essere opportunamente delimitata.

b) Utilizzo di otoprotettori (DPI da adottare)

c) La circolazione delle macchine operatrici deve avvenire utilizzando percorsi ben definiti e la velocità deve risultare ridotta a passo d'uomo.

d) Il personale non strettamente necessario alle lavorazioni dovrà allontanarsi dalla zona interessata e gli addetti dovranno adottare, se del caso, i dispositivi di protezione individuale idonei alle attività.

e) L'area sottostante la traiettoria di passaggio dei carichi deve essere opportunamente delimitata.

f) Utilizzo di casco (DPI da adottare)

g) Utilizzo di indumenti ad alta visibilità (DPI da adottare)

h) Le operazioni di sollevamento e/o di trasporto di carichi devono avvenire evitando il passaggio dei carichi sospesi al di sopra di postazioni di lavoro.

2780) Interferenza nel periodo dal 526° g al 605° g dall'inizio dei lavori, per un totale di 80 giorni lavorativi. Fasi:

- Rasatura meccanizzata di intonaci esterni

- Realizzazione della rete di distribuzione di impianto idrico-sanitario

Le lavorazioni su elencate sono eseguite rispettivamente dal 526° g al 615° g per 90 giorni lavorativi, e dal 466° g al 605° g per 140 giorni lavorativi.

Dette lavorazioni interferiscono fra loro per i seguenti periodi: dal 526° g al 605° g per 80 giorni lavorativi.

Coordinamento:

a) L'area sottostante la zona operativa del cestello deve essere opportunamente delimitata.

b) Utilizzo di otoprotettori (DPI da adottare)

c) In prossimità della zona d'intervento è necessario allontanare preventivamente tutti i materiali facilmente infiammabili; qualora i suddetti materiali non possono essere allontanati è necessario proteggerli con teli protettivi.

d) In prossimità della zona d'intervento deve essere tenuto a disposizione un estintore portatile.

e) Delimitare e segnalare la zona di intervento a radiazioni non ionizzanti.

f) La circolazione delle macchine operatrici deve avvenire utilizzando percorsi ben definiti e la velocità deve risultare ridotta a passo d'uomo.

g) Il personale non strettamente necessario alle lavorazioni dovrà allontanarsi dalla zona interessata e gli addetti dovranno adottare, se del caso, i dispositivi di protezione individuale idonei alle attività.

h) L'area sottostante la traiettoria di passaggio dei carichi deve essere opportunamente delimitata.

i) Utilizzo di casco (DPI da adottare)

j) Utilizzo di indumenti ad alta visibilità (DPI da adottare)

k) Le operazioni di sollevamento e/o di trasporto di carichi devono avvenire evitando il passaggio dei carichi sospesi al di sopra di postazioni di lavoro.

2781) Interferenza nel periodo dal 526° g al 605° g dall'inizio dei lavori, per un totale di 80 giorni lavorativi. Fasi:

- Rasatura meccanizzata di intonaci esterni

- Distribuzione impianto illuminazione normale e di emergenza

Le lavorazioni su elencate sono eseguite rispettivamente dal 526° g al 615° g per 90 giorni lavorativi, e dal 466° g al 605° g per 140 giorni lavorativi.

Dette lavorazioni interferiscono fra loro per i seguenti periodi: dal 526° g al 605° g per 80 giorni lavorativi.

Coordinamento:

a) L'area sottostante la zona operativa del cestello deve essere opportunamente delimitata.

b) Utilizzo di otoprotettori (DPI da adottare)

c) La circolazione delle macchine operatrici deve avvenire utilizzando percorsi ben definiti e la velocità deve risultare ridotta a passo d'uomo.

d) Il personale non strettamente necessario alle lavorazioni dovrà allontanarsi dalla zona interessata e gli addetti dovranno adottare, se del caso, i dispositivi di protezione individuale idonei alle attività.

e) L'area sottostante la traiettoria di passaggio dei carichi deve essere opportunamente delimitata.

f) Utilizzo di casco (DPI da adottare)

g) Utilizzo di indumenti ad alta visibilità (DPI da adottare)

h) Le operazioni di sollevamento e/o di trasporto di carichi devono avvenire evitando il passaggio dei carichi sospesi al di sopra di postazioni di lavoro.

2782) Interferenza nel periodo dal 526° g al 602° g dall'inizio dei lavori, per un totale di 77 giorni lavorativi. Fasi:

- **Rasatura meccanizzata di intonaci esterni**
- **Applicazione di fibre in acciaio all'intradosso per consolidamento soiaio**

Le lavorazioni su elencate sono eseguite rispettivamente dal 526° g al 615° g per 90 giorni lavorativi, e dal 453° g al 602° g per 150 giorni lavorativi.

Dette lavorazioni interferiscono fra loro per i seguenti periodi: dal 526° g al 602° g per 77 giorni lavorativi.

Coordinamento:

- L'area sottostante la zona operativa del cestello deve essere opportunamente delimitata.
- Utilizzo di otoprotettori (DPI da adottare)
- La circolazione delle macchine operatrici deve avvenire utilizzando percorsi ben definiti e la velocità deve risultare ridotta a passo d'uomo.
- Il personale non strettamente necessario alle lavorazioni dovrà allontanarsi dalla zona interessata e gli addetti dovranno adottare, se del caso, i dispositivi di protezione individuale idonei alle attività.
- L'area sottostante la traiettoria di passaggio dei carichi deve essere opportunamente delimitata.
- Utilizzo di casco (DPI da adottare)
- Utilizzo di indumenti ad alta visibilità (DPI da adottare)
- Le operazioni di sollevamento e/o di trasporto di carichi devono avvenire evitando il passaggio dei carichi sospesi al di sopra di postazioni di lavoro.

2783) Interferenza nel periodo dal 526° g al 605° g dall'inizio dei lavori, per un totale di 80 giorni lavorativi. Fasi:

- **Rasatura meccanizzata di intonaci esterni**
- **Realizzazione delle canalizzazioni**

Le lavorazioni su elencate sono eseguite rispettivamente dal 526° g al 615° g per 90 giorni lavorativi, e dal 466° g al 605° g per 140 giorni lavorativi.

Dette lavorazioni interferiscono fra loro per i seguenti periodi: dal 526° g al 605° g per 80 giorni lavorativi.

Coordinamento:

- L'area sottostante la zona operativa del cestello deve essere opportunamente delimitata.
- Utilizzo di otoprotettori (DPI da adottare)
- La circolazione delle macchine operatrici deve avvenire utilizzando percorsi ben definiti e la velocità deve risultare ridotta a passo d'uomo.
- Il personale non strettamente necessario alle lavorazioni dovrà allontanarsi dalla zona interessata e gli addetti dovranno adottare, se del caso, i dispositivi di protezione individuale idonei alle attività.
- L'area sottostante la traiettoria di passaggio dei carichi deve essere opportunamente delimitata.
- Utilizzo di casco (DPI da adottare)
- Utilizzo di indumenti ad alta visibilità (DPI da adottare)
- Le operazioni di sollevamento e/o di trasporto di carichi devono avvenire evitando il passaggio dei carichi sospesi al di sopra di postazioni di lavoro.

2784) Interferenza nel periodo dal 526° g al 605° g dall'inizio dei lavori, per un totale di 80 giorni lavorativi. Fasi:

- **Rasatura meccanizzata di intonaci esterni**
- **Distribuzione impianto FM**

Le lavorazioni su elencate sono eseguite rispettivamente dal 526° g al 615° g per 90 giorni lavorativi, e dal 466° g al 605° g per 140 giorni lavorativi.

Dette lavorazioni interferiscono fra loro per i seguenti periodi: dal 526° g al 605° g per 80 giorni lavorativi.

Coordinamento:

- L'area sottostante la zona operativa del cestello deve essere opportunamente delimitata.
- Utilizzo di otoprotettori (DPI da adottare)
- La circolazione delle macchine operatrici deve avvenire utilizzando percorsi ben definiti e la velocità deve risultare ridotta a passo d'uomo.
- Il personale non strettamente necessario alle lavorazioni dovrà allontanarsi dalla zona interessata e gli addetti dovranno adottare, se del caso, i dispositivi di protezione individuale idonei alle attività.
- L'area sottostante la traiettoria di passaggio dei carichi deve essere opportunamente delimitata.
- Utilizzo di casco (DPI da adottare)
- Utilizzo di indumenti ad alta visibilità (DPI da adottare)
- Le operazioni di sollevamento e/o di trasporto di carichi devono avvenire evitando il passaggio dei carichi sospesi al di sopra di postazioni di lavoro.

2785) Interferenza nel periodo dal 526° g al 605° g dall'inizio dei lavori, per un totale di 80 giorni lavorativi. Fasi:

- **Rasatura meccanizzata di intonaci esterni**
- **Realizzazione della rete di distribuzione e terminali per impianto di climatizzazione (caldo e freddo)**

Le lavorazioni su elencate sono eseguite rispettivamente dal 526° g al 615° g per 90 giorni lavorativi, e dal 466° g al 605° g per 140 giorni lavorativi.

Dette lavorazioni interferiscono fra loro per i seguenti periodi: dal 526° g al 605° g per 80 giorni lavorativi.

Coordinamento:

- L'area sottostante la zona operativa del cestello deve essere opportunamente delimitata.
- Utilizzo di otoprotettori (DPI da adottare)
- In prossimità della zona d'intervento è necessario allontanare preventivamente tutti i materiali facilmente infiammabili; qualora i suddetti materiali non possono essere allontanati è necessario proteggerli con teli protettivi.
- In prossimità della zona d'intervento deve essere tenuto a disposizione un estintore portatile.
- Delimitare e segnalare la zona di intervento a radiazioni non ionizzanti.

- f) La circolazione delle macchine operatrici deve avvenire utilizzando percorsi ben definiti e la velocità deve risultare ridotta a passo d'uomo.
- g) Il personale non strettamente necessario alle lavorazioni dovrà allontanarsi dalla zona interessata e gli addetti dovranno adottare, se del caso, i dispositivi di protezione individuale idonei alle attività.
- h) L'area sottostante la traiettoria di passaggio dei carichi deve essere opportunamente delimitata.
- i) Utilizzo di casco (DPI da adottare)
- j) Utilizzo di indumenti ad alta visibilità (DPI da adottare)
- k) Le operazioni di sollevamento e/o di trasporto di carichi devono avvenire evitando il passaggio dei carichi sospesi al di sopra di postazioni di lavoro.

2786) Interferenza nel periodo dal 526° g al 593° g dall'inizio dei lavori, per un totale di 68 giorni lavorativi. Fasi:

- **Formazione intonaci interni (tradizionali)**
- **Rasatura meccanizzata di intonaci esterni**

Le lavorazioni su elencate sono eseguite rispettivamente dal 524° g al 593° g per 70 giorni lavorativi, e dal 526° g al 615° g per 90 giorni lavorativi.

Dette lavorazioni interferiscono fra loro per i seguenti periodi: dal 526° g al 593° g per 68 giorni lavorativi.

Coordinamento:

- a) L'area sottostante la zona operativa del cestello deve essere opportunamente delimitata.
- b) Le postazioni di lavoro fisse devono essere protette da un solido impalcato sovrastante, ad altezza non maggiore di 3 metri da terra, a protezione contro la caduta di materiali.
- c) Delimitare e segnalare la zona di intervento a livello di rumorosità elevato.
- d) Utilizzo di otoprotettori (DPI da adottare)
- e) Le operazioni di sollevamento e/o di trasporto di carichi devono avvenire evitando il passaggio dei carichi sospesi al di sopra di postazioni di lavoro.
- f) L'area sottostante la traiettoria di passaggio dei carichi deve essere opportunamente delimitata.
- g) La circolazione delle macchine operatrici deve avvenire utilizzando percorsi ben definiti e la velocità deve risultare ridotta a passo d'uomo.
- h) Il personale non strettamente necessario alle lavorazioni dovrà allontanarsi dalla zona interessata e gli addetti dovranno adottare, se del caso, i dispositivi di protezione individuale idonei alle attività.
- i) Utilizzo di indumenti ad alta visibilità (DPI da adottare)
- j) Utilizzo di casco (DPI da adottare)

2787) Interferenza nel periodo dal 526° g al 615° g dall'inizio dei lavori, per un totale di 90 giorni lavorativi. Fasi:

- **Tinteggiatura di superfici interne**
- **Rasatura meccanizzata di intonaci esterni**

Le lavorazioni su elencate sono eseguite rispettivamente dal 486° g al 615° g per 130 giorni lavorativi, e dal 526° g al 615° g per 90 giorni lavorativi.

Dette lavorazioni interferiscono fra loro per i seguenti periodi: dal 526° g al 615° g per 90 giorni lavorativi.

Coordinamento:

- a) L'area sottostante la zona operativa del cestello deve essere opportunamente delimitata.
- b) Utilizzo di otoprotettori (DPI da adottare)
- c) Le operazioni di sollevamento e/o di trasporto di carichi devono avvenire evitando il passaggio dei carichi sospesi al di sopra di postazioni di lavoro.
- d) L'area sottostante la traiettoria di passaggio dei carichi deve essere opportunamente delimitata.
- e) La circolazione delle macchine operatrici deve avvenire utilizzando percorsi ben definiti e la velocità deve risultare ridotta a passo d'uomo.
- f) Il personale non strettamente necessario alle lavorazioni dovrà allontanarsi dalla zona interessata e gli addetti dovranno adottare, se del caso, i dispositivi di protezione individuale idonei alle attività.
- g) Utilizzo di casco (DPI da adottare)
- h) Utilizzo di indumenti ad alta visibilità (DPI da adottare)

2788) Interferenza nel periodo dal 526° g al 544° g dall'inizio dei lavori, per un totale di 19 giorni lavorativi. Fasi:

- **Rasatura meccanizzata di intonaci esterni**
- **Rimozione di copertura bituminosa contenente amianto**

Le lavorazioni su elencate sono eseguite rispettivamente dal 526° g al 615° g per 90 giorni lavorativi, e dal 365° g al 544° g per 180 giorni lavorativi.

Dette lavorazioni interferiscono fra loro per i seguenti periodi: dal 526° g al 544° g per 19 giorni lavorativi.

Coordinamento:

- a) La circolazione delle macchine operatrici deve avvenire utilizzando percorsi ben definiti e la velocità deve risultare ridotta a passo d'uomo.
- b) Il personale non strettamente necessario alle lavorazioni dovrà allontanarsi dalla zona interessata e gli addetti dovranno adottare, se del caso, i dispositivi di protezione individuale idonei alle attività.
- c) L'area sottostante la traiettoria di passaggio dei carichi deve essere opportunamente delimitata.
- d) Utilizzo di casco (DPI da adottare)
- e) L'area sottostante la zona operativa del cestello deve essere opportunamente delimitata.
- f) Utilizzo di indumenti ad alta visibilità (DPI da adottare)
- g) Le operazioni di sollevamento e/o di trasporto di carichi devono avvenire evitando il passaggio dei carichi sospesi al di sopra di postazioni di lavoro.
- h) Utilizzo di otoprotettori (DPI da adottare)
- i) Durante il trasporto di materiale sfuso ad elevata polverosità è necessario provvedere ad inumidire i materiali stessi per limitare la formazione di polveri.
- j) Utilizzo di maschera antipolvere (DPI da adottare)

2789) Interferenza nel periodo dal 526° g al 544° g dall'inizio dei lavori, per un totale di 19 giorni lavorativi. Fasi:

- Rasatura meccanizzata di intonaci esterni
- Rimozione di impianti

Le lavorazioni su elencate sono eseguite rispettivamente dal 526° g al 615° g per 90 giorni lavorativi, e dal 495° g al 544° g per 50 giorni lavorativi.

Dette lavorazioni interferiscono fra loro per i seguenti periodi: dal 526° g al 544° g per 19 giorni lavorativi.

Coordinamento:

- La circolazione delle macchine operatrici deve avvenire utilizzando percorsi ben definiti e la velocità deve risultare ridotta a passo d'uomo.
- Il personale non strettamente necessario alle lavorazioni dovrà allontanarsi dalla zona interessata e gli addetti dovranno adottare, se del caso, i dispositivi di protezione individuale idonei alle attività.
- L'area sottostante la traiettoria di passaggio dei carichi deve essere opportunamente delimitata.
- Utilizzo di casco (DPI da adottare)
- L'area sottostante la zona operativa del cestello deve essere opportunamente delimitata.
- Utilizzo di indumenti ad alta visibilità (DPI da adottare)
- Le operazioni di sollevamento e/o di trasporto di carichi devono avvenire evitando il passaggio dei carichi sospesi al di sopra di postazioni di lavoro.
- Utilizzo di otoprotettori (DPI da adottare)
- Durante il trasporto di materiale sfuso ad elevata polverosità è necessario provvedere ad inumidire i materiali stessi per limitare la formazione di polveri.
- Utilizzo di maschera antipolvere (DPI da adottare)
- Nelle attività di demolizione la diffusione di polveri e fibre deve essere ridotta al minimo irrorando periodicamente le superfici da demolire.
- Nelle attività di demolizione quando la quantità di polveri e fibre presenti superi i limiti tollerati devono essere forniti ed utilizzati indumenti di lavoro e dispositivi di protezione individuale idonei alle attività.
- Delimitare e segnalare la zona di intervento a livello di rumorosità elevato.

2790) Interferenza nel periodo dal 526° g al 605° g dall'inizio dei lavori, per un totale di 80 giorni lavorativi. Fasi:

- Rasatura meccanizzata di intonaci esterni
- Distribuzione di impianto rete dati, BMS e domotica

Le lavorazioni su elencate sono eseguite rispettivamente dal 526° g al 615° g per 90 giorni lavorativi, e dal 466° g al 605° g per 140 giorni lavorativi.

Dette lavorazioni interferiscono fra loro per i seguenti periodi: dal 526° g al 605° g per 80 giorni lavorativi.

Coordinamento:

- L'area sottostante la zona operativa del cestello deve essere opportunamente delimitata.
- Utilizzo di otoprotettori (DPI da adottare)
- La circolazione delle macchine operatrici deve avvenire utilizzando percorsi ben definiti e la velocità deve risultare ridotta a passo d'uomo.
- Il personale non strettamente necessario alle lavorazioni dovrà allontanarsi dalla zona interessata e gli addetti dovranno adottare, se del caso, i dispositivi di protezione individuale idonei alle attività.
- L'area sottostante la traiettoria di passaggio dei carichi deve essere opportunamente delimitata.
- Utilizzo di casco (DPI da adottare)
- Utilizzo di indumenti ad alta visibilità (DPI da adottare)
- Le operazioni di sollevamento e/o di trasporto di carichi devono avvenire evitando il passaggio dei carichi sospesi al di sopra di postazioni di lavoro.

2791) Interferenza nel periodo dal 526° g al 605° g dall'inizio dei lavori, per un totale di 80 giorni lavorativi. Fasi:

- Rasatura meccanizzata di intonaci esterni
- Realizzazione della rete idrica e degli attacchi per impianto antincendio

Le lavorazioni su elencate sono eseguite rispettivamente dal 526° g al 615° g per 90 giorni lavorativi, e dal 466° g al 605° g per 140 giorni lavorativi.

Dette lavorazioni interferiscono fra loro per i seguenti periodi: dal 526° g al 605° g per 80 giorni lavorativi.

Coordinamento:

- L'area sottostante la zona operativa del cestello deve essere opportunamente delimitata.
- Utilizzo di otoprotettori (DPI da adottare)
- In prossimità della zona d'intervento è necessario allontanare preventivamente tutti i materiali facilmente infiammabili; qualora i suddetti materiali non possono essere allontanati è necessario proteggerli con teli protettivi.
- In prossimità della zona d'intervento deve essere tenuto a disposizione un estintore portatile.
- Delimitare e segnalare la zona di intervento a radiazioni non ionizzanti.
- La circolazione delle macchine operatrici deve avvenire utilizzando percorsi ben definiti e la velocità deve risultare ridotta a passo d'uomo.
- Il personale non strettamente necessario alle lavorazioni dovrà allontanarsi dalla zona interessata e gli addetti dovranno adottare, se del caso, i dispositivi di protezione individuale idonei alle attività.
- L'area sottostante la traiettoria di passaggio dei carichi deve essere opportunamente delimitata.
- Utilizzo di casco (DPI da adottare)
- Utilizzo di indumenti ad alta visibilità (DPI da adottare)
- Le operazioni di sollevamento e/o di trasporto di carichi devono avvenire evitando il passaggio dei carichi sospesi al di sopra di postazioni di lavoro.

2792) Interferenza nel periodo dal 526° g al 593° g dall'inizio dei lavori, per un totale di 68 giorni lavorativi. Fasi:

- **Rasatura meccanizzata di intonaci esterni**
- **Posa di pavimenti per interni in marmo**

Le lavorazioni su elencate sono eseguite rispettivamente dal 526° g al 615° g per 90 giorni lavorativi, e dal 524° g al 593° g per 70 giorni lavorativi.

Dette lavorazioni interferiscono fra loro per i seguenti periodi: dal 526° g al 593° g per 68 giorni lavorativi.

Coordinamento:

- L'area sottostante la zona operativa del cestello deve essere opportunamente delimitata.
- Utilizzo di otoprotettori (DPI da adottare)
- Delimitare e segnalare la zona di intervento a livello di rumorosità elevato.
- La circolazione delle macchine operatrici deve avvenire utilizzando percorsi ben definiti e la velocità deve risultare ridotta a passo d'uomo.
- Il personale non strettamente necessario alle lavorazioni dovrà allontanarsi dalla zona interessata e gli addetti dovranno adottare, se del caso, i dispositivi di protezione individuale idonei alle attività.
- L'area sottostante la traiettoria di passaggio dei carichi deve essere opportunamente delimitata.
- Utilizzo di casco (DPI da adottare)
- Utilizzo di indumenti ad alta visibilità (DPI da adottare)
- Le operazioni di sollevamento e/o di trasporto di carichi devono avvenire evitando il passaggio dei carichi sospesi al di sopra di postazioni di lavoro.

2793) Interferenza nel periodo dal 526° g al 614° g dall'inizio dei lavori, per un totale di 89 giorni lavorativi. Fasi:

- **Rasatura meccanizzata di intonaci esterni**
- **Impermeabilizzazione di coperture**

Le lavorazioni su elencate sono eseguite rispettivamente dal 526° g al 615° g per 90 giorni lavorativi, e dal 465° g al 614° g per 150 giorni lavorativi.

Dette lavorazioni interferiscono fra loro per i seguenti periodi: dal 526° g al 614° g per 89 giorni lavorativi.

Coordinamento:

- La circolazione delle macchine operatrici deve avvenire utilizzando percorsi ben definiti e la velocità deve risultare ridotta a passo d'uomo.
- Il personale non strettamente necessario alle lavorazioni dovrà allontanarsi dalla zona interessata e gli addetti dovranno adottare, se del caso, i dispositivi di protezione individuale idonei alle attività.
- L'area sottostante la traiettoria di passaggio dei carichi deve essere opportunamente delimitata.
- Utilizzo di casco (DPI da adottare)
- L'area sottostante la zona operativa del cestello deve essere opportunamente delimitata.
- Utilizzo di indumenti ad alta visibilità (DPI da adottare)
- Le operazioni di sollevamento e/o di trasporto di carichi devono avvenire evitando il passaggio dei carichi sospesi al di sopra di postazioni di lavoro.
- Utilizzo di otoprotettori (DPI da adottare)
- In prossimità della zona d'intervento è necessario allontanare preventivamente tutti i materiali facilmente infiammabili; qualora i suddetti materiali non possono essere allontanati è necessario proteggerli con teli protettivi.
- In prossimità della zona d'intervento deve essere tenuto a disposizione un estintore portatile.

2794) Interferenza nel periodo dal 526° g al 605° g dall'inizio dei lavori, per un totale di 80 giorni lavorativi. Fasi:

- **Rasatura meccanizzata di intonaci esterni**
- **Realizzazione di impianto antintrusione/videosorveglianza**

Le lavorazioni su elencate sono eseguite rispettivamente dal 526° g al 615° g per 90 giorni lavorativi, e dal 466° g al 605° g per 140 giorni lavorativi.

Dette lavorazioni interferiscono fra loro per i seguenti periodi: dal 526° g al 605° g per 80 giorni lavorativi.

Coordinamento:

- L'area sottostante la zona operativa del cestello deve essere opportunamente delimitata.
- Utilizzo di otoprotettori (DPI da adottare)
- La circolazione delle macchine operatrici deve avvenire utilizzando percorsi ben definiti e la velocità deve risultare ridotta a passo d'uomo.
- Il personale non strettamente necessario alle lavorazioni dovrà allontanarsi dalla zona interessata e gli addetti dovranno adottare, se del caso, i dispositivi di protezione individuale idonei alle attività.
- L'area sottostante la traiettoria di passaggio dei carichi deve essere opportunamente delimitata.
- Utilizzo di casco (DPI da adottare)
- Utilizzo di indumenti ad alta visibilità (DPI da adottare)
- Le operazioni di sollevamento e/o di trasporto di carichi devono avvenire evitando il passaggio dei carichi sospesi al di sopra di postazioni di lavoro.

2795) Interferenza nel periodo dal 526° g al 583° g dall'inizio dei lavori, per un totale di 58 giorni lavorativi. Fasi:

- **Realizzazione di contropareti e controsoffitti**
- **Rasatura meccanizzata di intonaci esterni**

Le lavorazioni su elencate sono eseguite rispettivamente dal 504° g al 583° g per 80 giorni lavorativi, e dal 526° g al 615° g per 90 giorni lavorativi.

Dette lavorazioni interferiscono fra loro per i seguenti periodi: dal 526° g al 583° g per 58 giorni lavorativi.

Coordinamento:

- L'area sottostante la zona operativa del cestello deve essere opportunamente delimitata.
- Utilizzo di otoprotettori (DPI da adottare)
- Le operazioni di sollevamento e/o di trasporto di carichi devono avvenire evitando il passaggio dei carichi sospesi al di sopra di postazioni di lavoro.

- d) L'area sottostante la traiettoria di passaggio dei carichi deve essere opportunamente delimitata.
- e) La circolazione delle macchine operatrici deve avvenire utilizzando percorsi ben definiti e la velocità deve risultare ridotta a passo d'uomo.
- f) Il personale non strettamente necessario alle lavorazioni dovrà allontanarsi dalla zona interessata e gli addetti dovranno adottare, se del caso, i dispositivi di protezione individuale idonei alle attività.
- g) Utilizzo di indumenti ad alta visibilità (DPI da adottare)
- h) Utilizzo di casco (DPI da adottare)

2796) Interferenza nel periodo dal 526° g al 583° g dall'inizio dei lavori, per un totale di 58 giorni lavorativi. Fasi:

- **Realizzazione di tramezzature interne**
- **Rasatura meccanizzata di intonaci esterni**

Le lavorazioni su elencate sono eseguite rispettivamente dal 504° g al 583° g per 80 giorni lavorativi, e dal 526° g al 615° g per 90 giorni lavorativi.

Dette lavorazioni interferiscono fra loro per i seguenti periodi: dal 526° g al 583° g per 58 giorni lavorativi.

Coordinamento:

- a) Le postazioni di lavoro fisse devono essere protette da un solido impalcato sovrastante, ad altezza non maggiore di 3 metri da terra, a protezione contro la caduta di materiali.
- b) Delimitare e segnalare la zona di intervento a livello di rumorosità elevato.
- c) Utilizzo di otoprotettori (DPI da adottare)
- d) L'area sottostante la zona operativa del cestello deve essere opportunamente delimitata.
- e) Le operazioni di sollevamento e/o di trasporto di carichi devono avvenire evitando il passaggio dei carichi sospesi al di sopra di postazioni di lavoro.
- f) L'area sottostante la traiettoria di passaggio dei carichi deve essere opportunamente delimitata.
- g) La circolazione delle macchine operatrici deve avvenire utilizzando percorsi ben definiti e la velocità deve risultare ridotta a passo d'uomo.
- h) Il personale non strettamente necessario alle lavorazioni dovrà allontanarsi dalla zona interessata e gli addetti dovranno adottare, se del caso, i dispositivi di protezione individuale idonei alle attività.
- i) Utilizzo di indumenti ad alta visibilità (DPI da adottare)
- j) Utilizzo di casco (DPI da adottare)

2797) Interferenza nel periodo dal 526° g al 555° g dall'inizio dei lavori, per un totale di 30 giorni lavorativi. Fasi:

- **Formazione di massetto per pavimenti interni**
- **Rasatura meccanizzata di intonaci esterni**

Le lavorazioni su elencate sono eseguite rispettivamente dal 466° g al 555° g per 90 giorni lavorativi, e dal 526° g al 615° g per 90 giorni lavorativi.

Dette lavorazioni interferiscono fra loro per i seguenti periodi: dal 526° g al 555° g per 30 giorni lavorativi.

Coordinamento:

- a) Le postazioni di lavoro fisse devono essere protette da un solido impalcato sovrastante, ad altezza non maggiore di 3 metri da terra, a protezione contro la caduta di materiali.
- b) Delimitare e segnalare la zona di intervento a livello di rumorosità elevato.
- c) Utilizzo di otoprotettori (DPI da adottare)
- d) L'area sottostante la zona operativa del cestello deve essere opportunamente delimitata.
- e) Le operazioni di sollevamento e/o di trasporto di carichi devono avvenire evitando il passaggio dei carichi sospesi al di sopra di postazioni di lavoro.
- f) L'area sottostante la traiettoria di passaggio dei carichi deve essere opportunamente delimitata.
- g) La circolazione delle macchine operatrici deve avvenire utilizzando percorsi ben definiti e la velocità deve risultare ridotta a passo d'uomo.
- h) Il personale non strettamente necessario alle lavorazioni dovrà allontanarsi dalla zona interessata e gli addetti dovranno adottare, se del caso, i dispositivi di protezione individuale idonei alle attività.
- i) Utilizzo di indumenti ad alta visibilità (DPI da adottare)
- j) Utilizzo di casco (DPI da adottare)

2798) Interferenza nel periodo dal 535° g al 544° g dall'inizio dei lavori, per un totale di 10 giorni lavorativi. Fasi:

- **Rimozione di scossaline e canali di gronda**
- **Rimozione di copertura bituminosa contenente amianto**

Le lavorazioni su elencate sono eseguite rispettivamente dal 535° g al 544° g per 10 giorni lavorativi, e dal 365° g al 544° g per 180 giorni lavorativi.

Dette lavorazioni interferiscono fra loro per i seguenti periodi: dal 535° g al 544° g per 10 giorni lavorativi.

Coordinamento:

- a) La circolazione delle macchine operatrici deve avvenire utilizzando percorsi ben definiti e la velocità deve risultare ridotta a passo d'uomo.
- b) Il personale non strettamente necessario alle lavorazioni dovrà allontanarsi dalla zona interessata e gli addetti dovranno adottare, se del caso, i dispositivi di protezione individuale idonei alle attività.
- c) Durante il trasporto di materiale sfuso ad elevata polverosità è necessario provvedere ad inumidire i materiali stessi per limitare la formazione di polveri.
- d) Utilizzo di indumenti ad alta visibilità (DPI da adottare)
- e) Utilizzo di maschera antipolvere (DPI da adottare)
- f) Le operazioni di sollevamento e/o di trasporto di carichi devono avvenire evitando il passaggio dei carichi sospesi al di sopra di postazioni di lavoro.
- g) L'area sottostante la traiettoria di passaggio dei carichi deve essere opportunamente delimitata.
- h) Utilizzo di casco (DPI da adottare)
- i) Delimitare e segnalare la zona di intervento a livello di rumorosità elevato.
- j) Utilizzo di otoprotettori (DPI da adottare)

2799) Interferenza nel periodo dal 535° g al 544° g dall'inizio dei lavori, per un totale di 10 giorni lavorativi. Fasi:

- **Rimozione di scossaline e canali di gronda**
- **Impermeabilizzazione di coperture**

Le lavorazioni su elencate sono eseguite rispettivamente dal 535° g al 544° g per 10 giorni lavorativi, e dal 465° g al 614° g per 150 giorni lavorativi.

Dette lavorazioni interferiscono fra loro per i seguenti periodi: dal 535° g al 544° g per 10 giorni lavorativi.

Coordinamento:

- La circolazione delle macchine operatrici deve avvenire utilizzando percorsi ben definiti e la velocità deve risultare ridotta a passo d'uomo.
- Il personale non strettamente necessario alle lavorazioni dovrà allontanarsi dalla zona interessata e gli addetti dovranno adottare, se del caso, i dispositivi di protezione individuale idonei alle attività.
- Durante il trasporto di materiale sfuso ad elevata polverosità è necessario provvedere ad inumidire i materiali stessi per limitare la formazione di polveri.
- Utilizzo di indumenti ad alta visibilità (DPI da adottare)
- Utilizzo di maschera antipolvere (DPI da adottare)
- Le operazioni di sollevamento e/o di trasporto di carichi devono avvenire evitando il passaggio dei carichi sospesi al di sopra di postazioni di lavoro.
- L'area sottostante la traiettoria di passaggio dei carichi deve essere opportunamente delimitata.
- Utilizzo di casco (DPI da adottare)
- Delimitare e segnalare la zona di intervento a livello di rumorosità elevato.
- Utilizzo di otoprotettori (DPI da adottare)
- In prossimità della zona d'intervento è necessario allontanare preventivamente tutti i materiali facilmente infiammabili; qualora i suddetti materiali non possono essere allontanati è necessario proteggerli con teli protettivi.
- In prossimità della zona d'intervento deve essere tenuto a disposizione un estintore portatile.

2800) Interferenza nel periodo dal 535° g al 554° g dall'inizio dei lavori, per un totale di 20 giorni lavorativi. Fasi:

- **Applicazione di fibre in acciaio all'estradosso per consolidamento solaio**
- **Rimozione di serramenti esterni**

Le lavorazioni su elencate sono eseguite rispettivamente dal 441° g al 600° g per 160 giorni lavorativi, e dal 535° g al 554° g per 20 giorni lavorativi.

Dette lavorazioni interferiscono fra loro per i seguenti periodi: dal 535° g al 554° g per 20 giorni lavorativi.

Coordinamento:

- Le operazioni di sollevamento e/o di trasporto di carichi devono avvenire evitando il passaggio dei carichi sospesi al di sopra di postazioni di lavoro.
- L'area sottostante la traiettoria di passaggio dei carichi deve essere opportunamente delimitata.
- Utilizzo di casco (DPI da adottare)
- La circolazione delle macchine operatrici deve avvenire utilizzando percorsi ben definiti e la velocità deve risultare ridotta a passo d'uomo.
- Il personale non strettamente necessario alle lavorazioni dovrà allontanarsi dalla zona interessata e gli addetti dovranno adottare, se del caso, i dispositivi di protezione individuale idonei alle attività.
- Durante il trasporto di materiale sfuso ad elevata polverosità è necessario provvedere ad inumidire i materiali stessi per limitare la formazione di polveri.
- Utilizzo di indumenti ad alta visibilità (DPI da adottare)
- Utilizzo di maschera antipolvere (DPI da adottare)
- Delimitare e segnalare la zona di intervento a livello di rumorosità elevato.
- Utilizzo di otoprotettori (DPI da adottare)

2801) Interferenza nel periodo dal 535° g al 554° g dall'inizio dei lavori, per un totale di 20 giorni lavorativi. Fasi:

- **Impermeabilizzazione di coperture**
- **Rimozione di serramenti esterni**

Le lavorazioni su elencate sono eseguite rispettivamente dal 465° g al 614° g per 150 giorni lavorativi, e dal 535° g al 554° g per 20 giorni lavorativi.

Dette lavorazioni interferiscono fra loro per i seguenti periodi: dal 535° g al 554° g per 20 giorni lavorativi.

Coordinamento:

- Le operazioni di sollevamento e/o di trasporto di carichi devono avvenire evitando il passaggio dei carichi sospesi al di sopra di postazioni di lavoro.
- L'area sottostante la traiettoria di passaggio dei carichi deve essere opportunamente delimitata.
- Il personale non strettamente necessario alle lavorazioni dovrà allontanarsi dalla zona interessata e gli addetti dovranno adottare, se del caso, i dispositivi di protezione individuale idonei alle attività.
- In prossimità della zona d'intervento è necessario allontanare preventivamente tutti i materiali facilmente infiammabili; qualora i suddetti materiali non possono essere allontanati è necessario proteggerli con teli protettivi.
- In prossimità della zona d'intervento deve essere tenuto a disposizione un estintore portatile.
- La circolazione delle macchine operatrici deve avvenire utilizzando percorsi ben definiti e la velocità deve risultare ridotta a passo d'uomo.
- Durante il trasporto di materiale sfuso ad elevata polverosità è necessario provvedere ad inumidire i materiali stessi per limitare la formazione di polveri.
- Utilizzo di indumenti ad alta visibilità (DPI da adottare)
- Utilizzo di maschera antipolvere (DPI da adottare)
- Utilizzo di casco (DPI da adottare)
- Delimitare e segnalare la zona di intervento a livello di rumorosità elevato.
- Utilizzo di otoprotettori (DPI da adottare)

2802) Interferenza nel periodo dal 535° g al 544° g dall'inizio dei lavori, per un totale di 10 giorni lavorativi. Fasi:

- **Rimozione di scossaline e canali di gronda**
- **Rimozione di serramenti esterni**

Le lavorazioni su elencate sono eseguite rispettivamente dal 535° g al 544° g per 10 giorni lavorativi, e dal 535° g al 554° g per 20 giorni lavorativi.

Dette lavorazioni interferiscono fra loro per i seguenti periodi: dal 535° g al 544° g per 10 giorni lavorativi.

Coordinamento:

- La circolazione delle macchine operatrici deve avvenire utilizzando percorsi ben definiti e la velocità deve risultare ridotta a passo d'uomo.
- Il personale non strettamente necessario alle lavorazioni dovrà allontanarsi dalla zona interessata e gli addetti dovranno adottare, se del caso, i dispositivi di protezione individuale idonei alle attività.
- Durante il trasporto di materiale sfuso ad elevata polverosità è necessario provvedere ad inumidire i materiali stessi per limitare la formazione di polveri.
- Utilizzo di indumenti ad alta visibilità (DPI da adottare)
- Utilizzo di maschera antipolvere (DPI da adottare)
- Le operazioni di sollevamento e/o di trasporto di carichi devono avvenire evitando il passaggio dei carichi sospesi al di sopra di postazioni di lavoro.
- L'area sottostante la traiettoria di passaggio dei carichi deve essere opportunamente delimitata.
- Utilizzo di casco (DPI da adottare)
- Delimitare e segnalare la zona di intervento a livello di rumorosità elevato.
- Utilizzo di otoprotettori (DPI da adottare)

2803) Interferenza nel periodo dal 535° g al 554° g dall'inizio dei lavori, per un totale di 20 giorni lavorativi. Fasi:

- **Applicazione di fibre in acciaio all'intradosso per consolidamento solaio**
- **Rimozione di serramenti esterni**

Le lavorazioni su elencate sono eseguite rispettivamente dal 453° g al 602° g per 150 giorni lavorativi, e dal 535° g al 554° g per 20 giorni lavorativi.

Dette lavorazioni interferiscono fra loro per i seguenti periodi: dal 535° g al 554° g per 20 giorni lavorativi.

Coordinamento:

- La circolazione delle macchine operatrici deve avvenire utilizzando percorsi ben definiti e la velocità deve risultare ridotta a passo d'uomo.
- Il personale non strettamente necessario alle lavorazioni dovrà allontanarsi dalla zona interessata e gli addetti dovranno adottare, se del caso, i dispositivi di protezione individuale idonei alle attività.
- L'area sottostante la zona operativa del cestello deve essere opportunamente delimitata.
- Utilizzo di casco (DPI da adottare)
- Utilizzo di indumenti ad alta visibilità (DPI da adottare)
- L'area sottostante la traiettoria di passaggio dei carichi deve essere opportunamente delimitata.
- Durante il trasporto di materiale sfuso ad elevata polverosità è necessario provvedere ad inumidire i materiali stessi per limitare la formazione di polveri.
- Utilizzo di maschera antipolvere (DPI da adottare)
- Delimitare e segnalare la zona di intervento a livello di rumorosità elevato.
- Utilizzo di otoprotettori (DPI da adottare)

2804) Interferenza nel periodo dal 535° g al 554° g dall'inizio dei lavori, per un totale di 20 giorni lavorativi. Fasi:

- **Realizzazione della rete di distribuzione e terminali per impianto di climatizzazione (caldo e freddo)**
- **Rimozione di serramenti esterni**

Le lavorazioni su elencate sono eseguite rispettivamente dal 466° g al 605° g per 140 giorni lavorativi, e dal 535° g al 554° g per 20 giorni lavorativi.

Dette lavorazioni interferiscono fra loro per i seguenti periodi: dal 535° g al 554° g per 20 giorni lavorativi.

Coordinamento:

- Il personale non strettamente necessario alle lavorazioni dovrà allontanarsi dalla zona interessata e gli addetti dovranno adottare, se del caso, i dispositivi di protezione individuale idonei alle attività.
- In prossimità della zona d'intervento è necessario allontanare preventivamente tutti i materiali facilmente infiammabili; qualora i suddetti materiali non possono essere allontanati è necessario proteggerli con teli protettivi.
- In prossimità della zona d'intervento deve essere tenuto a disposizione un estintore portatile.
- Delimitare e segnalare la zona di intervento a radiazioni non ionizzanti.
- La circolazione delle macchine operatrici deve avvenire utilizzando percorsi ben definiti e la velocità deve risultare ridotta a passo d'uomo.
- Durante il trasporto di materiale sfuso ad elevata polverosità è necessario provvedere ad inumidire i materiali stessi per limitare la formazione di polveri.
- Utilizzo di indumenti ad alta visibilità (DPI da adottare)
- Utilizzo di maschera antipolvere (DPI da adottare)
- L'area sottostante la traiettoria di passaggio dei carichi deve essere opportunamente delimitata.
- Utilizzo di casco (DPI da adottare)
- Delimitare e segnalare la zona di intervento a livello di rumorosità elevato.
- Utilizzo di otoprotettori (DPI da adottare)

2805) Interferenza nel periodo dal 535° g al 554° g dall'inizio dei lavori, per un totale di 20 giorni lavorativi. Fasi:

- **Realizzazione della rete idrica e degli attacchi per impianto antincendio**

- Rimozione di serramenti esterni

Le lavorazioni su elencate sono eseguite rispettivamente dal 466° g al 605° g per 140 giorni lavorativi, e dal 535° g al 554° g per 20 giorni lavorativi.

Dette lavorazioni interferiscono fra loro per i seguenti periodi: dal 535° g al 554° g per 20 giorni lavorativi.

Coordinamento:

- a) Il personale non strettamente necessario alle lavorazioni dovrà allontanarsi dalla zona interessata e gli addetti dovranno adottare, se del caso, i dispositivi di protezione individuale idonei alle attività.
- b) In prossimità della zona d'intervento è necessario allontanare preventivamente tutti i materiali facilmente infiammabili; qualora i suddetti materiali non possono essere allontanati è necessario proteggerli con teli protettivi.
- c) In prossimità della zona d'intervento deve essere tenuto a disposizione un estintore portatile.
- d) Delimitare e segnalare la zona di intervento a radiazioni non ionizzanti.
- e) La circolazione delle macchine operatrici deve avvenire utilizzando percorsi ben definiti e la velocità deve risultare ridotta a passo d'uomo.
- f) Durante il trasporto di materiale sfuso ad elevata polverosità è necessario provvedere ad inumidire i materiali stessi per limitare la formazione di polveri.
- g) Utilizzo di indumenti ad alta visibilità (DPI da adottare)
- h) Utilizzo di maschera antipolvere (DPI da adottare)
- i) L'area sottostante la traiettoria di passaggio dei carichi deve essere opportunamente delimitata.
- j) Utilizzo di casco (DPI da adottare)
- k) Delimitare e segnalare la zona di intervento a livello di rumorosità elevato.
- l) Utilizzo di otoprotettori (DPI da adottare)

2806) Interferenza nel periodo dal 535° g al 554° g dall'inizio dei lavori, per un totale di 20 giorni lavorativi. Fasi:

- Posa di pavimenti per interni in marmo**
- Rimozione di serramenti esterni**

Le lavorazioni su elencate sono eseguite rispettivamente dal 524° g al 593° g per 70 giorni lavorativi, e dal 535° g al 554° g per 20 giorni lavorativi.

Dette lavorazioni interferiscono fra loro per i seguenti periodi: dal 535° g al 554° g per 20 giorni lavorativi.

Coordinamento:

- a) La circolazione delle macchine operatrici deve avvenire utilizzando percorsi ben definiti e la velocità deve risultare ridotta a passo d'uomo.
- b) Il personale non strettamente necessario alle lavorazioni dovrà allontanarsi dalla zona interessata e gli addetti dovranno adottare, se del caso, i dispositivi di protezione individuale idonei alle attività.
- c) Utilizzo di indumenti ad alta visibilità (DPI da adottare)
- d) L'area sottostante la traiettoria di passaggio dei carichi deve essere opportunamente delimitata.
- e) Utilizzo di casco (DPI da adottare)
- f) Delimitare e segnalare la zona di intervento a livello di rumorosità elevato.
- g) Utilizzo di otoprotettori (DPI da adottare)
- h) Durante il trasporto di materiale sfuso ad elevata polverosità è necessario provvedere ad inumidire i materiali stessi per limitare la formazione di polveri.
- i) Utilizzo di maschera antipolvere (DPI da adottare)

2807) Interferenza nel periodo dal 535° g al 554° g dall'inizio dei lavori, per un totale di 20 giorni lavorativi. Fasi:

- Realizzazione di contropareti e controsoffitti**
- Rimozione di serramenti esterni**

Le lavorazioni su elencate sono eseguite rispettivamente dal 504° g al 583° g per 80 giorni lavorativi, e dal 535° g al 554° g per 20 giorni lavorativi.

Dette lavorazioni interferiscono fra loro per i seguenti periodi: dal 535° g al 554° g per 20 giorni lavorativi.

Coordinamento:

- a) Le operazioni di sollevamento e/o di trasporto di carichi devono avvenire evitando il passaggio dei carichi sospesi al di sopra di postazioni di lavoro.
- b) L'area sottostante la traiettoria di passaggio dei carichi deve essere opportunamente delimitata.
- c) La circolazione delle macchine operatrici deve avvenire utilizzando percorsi ben definiti e la velocità deve risultare ridotta a passo d'uomo.
- d) Il personale non strettamente necessario alle lavorazioni dovrà allontanarsi dalla zona interessata e gli addetti dovranno adottare, se del caso, i dispositivi di protezione individuale idonei alle attività.
- e) Utilizzo di indumenti ad alta visibilità (DPI da adottare)
- f) Durante il trasporto di materiale sfuso ad elevata polverosità è necessario provvedere ad inumidire i materiali stessi per limitare la formazione di polveri.
- g) Utilizzo di maschera antipolvere (DPI da adottare)
- h) Utilizzo di casco (DPI da adottare)
- i) Delimitare e segnalare la zona di intervento a livello di rumorosità elevato.
- j) Utilizzo di otoprotettori (DPI da adottare)

2808) Interferenza nel periodo dal 535° g al 554° g dall'inizio dei lavori, per un totale di 20 giorni lavorativi. Fasi:

- Realizzazione di tramezzature interne**
- Rimozione di serramenti esterni**

Le lavorazioni su elencate sono eseguite rispettivamente dal 504° g al 583° g per 80 giorni lavorativi, e dal 535° g al 554° g per 20 giorni lavorativi.

Dette lavorazioni interferiscono fra loro per i seguenti periodi: dal 535° g al 554° g per 20 giorni lavorativi.

Coordinamento:

- a) Le operazioni di sollevamento e/o di trasporto di carichi devono avvenire evitando il passaggio dei carichi sospesi al di sopra di postazioni di lavoro.
- b) L'area sottostante la traiettoria di passaggio dei carichi deve essere opportunamente delimitata.
- c) La circolazione delle macchine operatrici deve avvenire utilizzando percorsi ben definiti e la velocità deve risultare ridotta a passo d'uomo.
- d) Il personale non strettamente necessario alle lavorazioni dovrà allontanarsi dalla zona interessata e gli addetti dovranno adottare, se del caso, i dispositivi di protezione individuale idonei alle attività.
- e) Utilizzo di indumenti ad alta visibilità (DPI da adottare)
- f) Le postazioni di lavoro fisse devono essere protette da un solido impalcato sovrastante, ad altezza non maggiore di 3 metri da terra, a protezione contro la caduta di materiali.
- g) Delimitare e segnalare la zona di intervento a livello di rumorosità elevato.
- h) Utilizzo di otoprotettori (DPI da adottare)
- i) Durante il trasporto di materiale sfuso ad elevata polverosità è necessario provvedere ad inumidire i materiali stessi per limitare la formazione di polveri.
- j) Utilizzo di maschera antipolvere (DPI da adottare)
- k) Utilizzo di casco (DPI da adottare)

2809) Interferenza nel periodo dal 535° g al 554° g dall'inizio dei lavori, per un totale di 20 giorni lavorativi. Fasi:
- Formazione di massetto per pavimenti interni
- Rimozione di serramenti esterni

Le lavorazioni su elencate sono eseguite rispettivamente dal 466° g al 555° g per 90 giorni lavorativi, e dal 535° g al 554° g per 20 giorni lavorativi.

Dette lavorazioni interferiscono fra loro per i seguenti periodi: dal 535° g al 554° g per 20 giorni lavorativi.

Coordinamento:

- a) Le operazioni di sollevamento e/o di trasporto di carichi devono avvenire evitando il passaggio dei carichi sospesi al di sopra di postazioni di lavoro.
- b) L'area sottostante la traiettoria di passaggio dei carichi deve essere opportunamente delimitata.
- c) La circolazione delle macchine operatrici deve avvenire utilizzando percorsi ben definiti e la velocità deve risultare ridotta a passo d'uomo.
- d) Il personale non strettamente necessario alle lavorazioni dovrà allontanarsi dalla zona interessata e gli addetti dovranno adottare, se del caso, i dispositivi di protezione individuale idonei alle attività.
- e) Utilizzo di indumenti ad alta visibilità (DPI da adottare)
- f) Le postazioni di lavoro fisse devono essere protette da un solido impalcato sovrastante, ad altezza non maggiore di 3 metri da terra, a protezione contro la caduta di materiali.
- g) Delimitare e segnalare la zona di intervento a livello di rumorosità elevato.
- h) Utilizzo di otoprotettori (DPI da adottare)
- i) Durante il trasporto di materiale sfuso ad elevata polverosità è necessario provvedere ad inumidire i materiali stessi per limitare la formazione di polveri.
- j) Utilizzo di maschera antipolvere (DPI da adottare)
- k) Utilizzo di casco (DPI da adottare)

2810) Interferenza nel periodo dal 535° g al 554° g dall'inizio dei lavori, per un totale di 20 giorni lavorativi. Fasi:
- Formazione intonaci interni (tradizionali)
- Rimozione di serramenti esterni

Le lavorazioni su elencate sono eseguite rispettivamente dal 524° g al 593° g per 70 giorni lavorativi, e dal 535° g al 554° g per 20 giorni lavorativi.

Dette lavorazioni interferiscono fra loro per i seguenti periodi: dal 535° g al 554° g per 20 giorni lavorativi.

Coordinamento:

- a) Le operazioni di sollevamento e/o di trasporto di carichi devono avvenire evitando il passaggio dei carichi sospesi al di sopra di postazioni di lavoro.
- b) L'area sottostante la traiettoria di passaggio dei carichi deve essere opportunamente delimitata.
- c) La circolazione delle macchine operatrici deve avvenire utilizzando percorsi ben definiti e la velocità deve risultare ridotta a passo d'uomo.
- d) Il personale non strettamente necessario alle lavorazioni dovrà allontanarsi dalla zona interessata e gli addetti dovranno adottare, se del caso, i dispositivi di protezione individuale idonei alle attività.
- e) Utilizzo di indumenti ad alta visibilità (DPI da adottare)
- f) Utilizzo di casco (DPI da adottare)
- g) L'area sottostante la zona operativa del cestello deve essere opportunamente delimitata.
- h) Le postazioni di lavoro fisse devono essere protette da un solido impalcato sovrastante, ad altezza non maggiore di 3 metri da terra, a protezione contro la caduta di materiali.
- i) Delimitare e segnalare la zona di intervento a livello di rumorosità elevato.
- j) Utilizzo di otoprotettori (DPI da adottare)
- k) Durante il trasporto di materiale sfuso ad elevata polverosità è necessario provvedere ad inumidire i materiali stessi per limitare la formazione di polveri.
- l) Utilizzo di maschera antipolvere (DPI da adottare)

2811) Interferenza nel periodo dal 535° g al 544° g dall'inizio dei lavori, per un totale di 10 giorni lavorativi. Fasi:
- Rimozione di impianti
- Rimozione di serramenti esterni

Le lavorazioni su elencate sono eseguite rispettivamente dal 495° g al 544° g per 50 giorni lavorativi, e dal 535° g al 554° g per 20 giorni lavorativi.

Dette lavorazioni interferiscono fra loro per i seguenti periodi: dal 535° g al 544° g per 10 giorni lavorativi.

- a) La circolazione delle macchine operatrici deve avvenire utilizzando percorsi ben definiti e la velocità deve risultare ridotta a passo d'uomo.
- b) Il personale non strettamente necessario alle lavorazioni dovrà allontanarsi dalla zona interessata e gli addetti dovranno adottare, se del caso, i dispositivi di protezione individuale idonei alle attività.
- c) Durante il trasporto di materiale sfuso ad elevata polverosità è necessario provvedere ad inumidire i materiali stessi per limitare la formazione di polveri.
- d) Utilizzo di indumenti ad alta visibilità (DPI da adottare)
- e) Utilizzo di maschera antipolvere (DPI da adottare)
- f) Le operazioni di sollevamento e/o di trasporto di carichi devono avvenire evitando il passaggio dei carichi sospesi al di sopra di postazioni di lavoro.
- g) L'area sottostante la traiettoria di passaggio dei carichi deve essere opportunamente delimitata.
- h) Utilizzo di casco (DPI da adottare)
- i) Nelle attività di demolizione la diffusione di polveri e fibre deve essere ridotta al minimo irrorando periodicamente le superfici da demolire.
- j) Nelle attività di demolizione quando la quantità di polveri e fibre presenti superi i limiti tollerati devono essere forniti ed utilizzati indumenti di lavoro e dispositivi di protezione individuale idonei alle attività.
- k) Delimitare e segnalare la zona di intervento a livello di rumorosità elevato.
- l) Utilizzo di otoprotettori (DPI da adottare)

2812) Interferenza nel periodo dal 535° g al 554° g dall'inizio dei lavori, per un totale di 20 giorni lavorativi. Fasi:

- **Rasatura meccanizzata di intonaci esterni**
- **Rimozione di serramenti esterni**

Le lavorazioni su elencate sono eseguite rispettivamente dal 526° g al 615° g per 90 giorni lavorativi, e dal 535° g al 554° g per 20 giorni lavorativi.

Dette lavorazioni interferiscono fra loro per i seguenti periodi: dal 535° g al 554° g per 20 giorni lavorativi.

Coordinamento:

- a) La circolazione delle macchine operatrici deve avvenire utilizzando percorsi ben definiti e la velocità deve risultare ridotta a passo d'uomo.
- b) Il personale non strettamente necessario alle lavorazioni dovrà allontanarsi dalla zona interessata e gli addetti dovranno adottare, se del caso, i dispositivi di protezione individuale idonei alle attività.
- c) L'area sottostante la traiettoria di passaggio dei carichi deve essere opportunamente delimitata.
- d) Utilizzo di casco (DPI da adottare)
- e) L'area sottostante la zona operativa del cestello deve essere opportunamente delimitata.
- f) Utilizzo di indumenti ad alta visibilità (DPI da adottare)
- g) Le operazioni di sollevamento e/o di trasporto di carichi devono avvenire evitando il passaggio dei carichi sospesi al di sopra di postazioni di lavoro.
- h) Utilizzo di otoprotettori (DPI da adottare)
- i) Durante il trasporto di materiale sfuso ad elevata polverosità è necessario provvedere ad inumidire i materiali stessi per limitare la formazione di polveri.
- j) Utilizzo di maschera antipolvere (DPI da adottare)
- k) Delimitare e segnalare la zona di intervento a livello di rumorosità elevato.

2813) Interferenza nel periodo dal 535° g al 554° g dall'inizio dei lavori, per un totale di 20 giorni lavorativi. Fasi:

- **Tinteggiatura di superfici interne**
- **Rimozione di serramenti esterni**

Le lavorazioni su elencate sono eseguite rispettivamente dal 486° g al 615° g per 130 giorni lavorativi, e dal 535° g al 554° g per 20 giorni lavorativi.

Dette lavorazioni interferiscono fra loro per i seguenti periodi: dal 535° g al 554° g per 20 giorni lavorativi.

Coordinamento:

- a) Le operazioni di sollevamento e/o di trasporto di carichi devono avvenire evitando il passaggio dei carichi sospesi al di sopra di postazioni di lavoro.
- b) L'area sottostante la traiettoria di passaggio dei carichi deve essere opportunamente delimitata.
- c) La circolazione delle macchine operatrici deve avvenire utilizzando percorsi ben definiti e la velocità deve risultare ridotta a passo d'uomo.
- d) Il personale non strettamente necessario alle lavorazioni dovrà allontanarsi dalla zona interessata e gli addetti dovranno adottare, se del caso, i dispositivi di protezione individuale idonei alle attività.
- e) Utilizzo di casco (DPI da adottare)
- f) Utilizzo di indumenti ad alta visibilità (DPI da adottare)
- g) L'area sottostante la zona operativa del cestello deve essere opportunamente delimitata.
- h) Durante il trasporto di materiale sfuso ad elevata polverosità è necessario provvedere ad inumidire i materiali stessi per limitare la formazione di polveri.
- i) Utilizzo di maschera antipolvere (DPI da adottare)
- j) Delimitare e segnalare la zona di intervento a livello di rumorosità elevato.
- k) Utilizzo di otoprotettori (DPI da adottare)

2814) Interferenza nel periodo dal 535° g al 554° g dall'inizio dei lavori, per un totale di 20 giorni lavorativi. Fasi:

- **Realizzazione della rete di distribuzione di impianto idrico-sanitario**
- **Rimozione di serramenti esterni**

Le lavorazioni su elencate sono eseguite rispettivamente dal 466° g al 605° g per 140 giorni lavorativi, e dal 535° g al 554° g per 20 giorni lavorativi.

Dette lavorazioni interferiscono fra loro per i seguenti periodi: dal 535° g al 554° g per 20 giorni lavorativi.

Coordinamento:

- a) Il personale non strettamente necessario alle lavorazioni dovrà allontanarsi dalla zona interessata e gli addetti dovranno adottare, se del caso, i dispositivi di protezione individuale idonei alle attività.
- b) In prossimità della zona d'intervento è necessario allontanare preventivamente tutti i materiali facilmente infiammabili; qualora i suddetti materiali non possono essere allontanati è necessario proteggerli con teli protettivi.
- c) In prossimità della zona d'intervento deve essere tenuto a disposizione un estintore portatile.
- d) Delimitare e segnalare la zona di intervento a radiazioni non ionizzanti.
- e) La circolazione delle macchine operatrici deve avvenire utilizzando percorsi ben definiti e la velocità deve risultare ridotta a passo d'uomo.
- f) Durante il trasporto di materiale sfuso ad elevata polverosità è necessario provvedere ad inumidire i materiali stessi per limitare la formazione di polveri.
- g) Utilizzo di indumenti ad alta visibilità (DPI da adottare)
- h) Utilizzo di maschera antipolvere (DPI da adottare)
- i) L'area sottostante la traiettoria di passaggio dei carichi deve essere opportunamente delimitata.
- j) Utilizzo di casco (DPI da adottare)
- k) Delimitare e segnalare la zona di intervento a livello di rumorosità elevato.
- l) Utilizzo di otoprotettori (DPI da adottare)

2815) Interferenza nel periodo dal 535° g al 544° g dall'inizio dei lavori, per un totale di 10 giorni lavorativi. Fasi:
- Formazione di massetto per pavimenti interni
- Rimozione di scossaline e canali di gronda

Le lavorazioni su elencate sono eseguite rispettivamente dal 466° g al 555° g per 90 giorni lavorativi, e dal 535° g al 544° g per 10 giorni lavorativi.

Dette lavorazioni interferiscono fra loro per i seguenti periodi: dal 535° g al 544° g per 10 giorni lavorativi.

Coordinamento:

- a) Le operazioni di sollevamento e/o di trasporto di carichi devono avvenire evitando il passaggio dei carichi sospesi al di sopra di postazioni di lavoro.
- b) L'area sottostante la traiettoria di passaggio dei carichi deve essere opportunamente delimitata.
- c) La circolazione delle macchine operatrici deve avvenire utilizzando percorsi ben definiti e la velocità deve risultare ridotta a passo d'uomo.
- d) Il personale non strettamente necessario alle lavorazioni dovrà allontanarsi dalla zona interessata e gli addetti dovranno adottare, se del caso, i dispositivi di protezione individuale idonei alle attività.
- e) Utilizzo di indumenti ad alta visibilità (DPI da adottare)
- f) Le postazioni di lavoro fisse devono essere protette da un solido impalcato sovrastante, ad altezza non maggiore di 3 metri da terra, a protezione contro la caduta di materiali.
- g) Delimitare e segnalare la zona di intervento a livello di rumorosità elevato.
- h) Utilizzo di otoprotettori (DPI da adottare)
- i) Durante il trasporto di materiale sfuso ad elevata polverosità è necessario provvedere ad inumidire i materiali stessi per limitare la formazione di polveri.
- j) Utilizzo di maschera antipolvere (DPI da adottare)
- k) Utilizzo di casco (DPI da adottare)

2816) Interferenza nel periodo dal 535° g al 544° g dall'inizio dei lavori, per un totale di 10 giorni lavorativi. Fasi:
- Realizzazione di tramezzature interne
- Rimozione di scossaline e canali di gronda

Le lavorazioni su elencate sono eseguite rispettivamente dal 504° g al 583° g per 80 giorni lavorativi, e dal 535° g al 544° g per 10 giorni lavorativi.

Dette lavorazioni interferiscono fra loro per i seguenti periodi: dal 535° g al 544° g per 10 giorni lavorativi.

Coordinamento:

- a) Le operazioni di sollevamento e/o di trasporto di carichi devono avvenire evitando il passaggio dei carichi sospesi al di sopra di postazioni di lavoro.
- b) L'area sottostante la traiettoria di passaggio dei carichi deve essere opportunamente delimitata.
- c) La circolazione delle macchine operatrici deve avvenire utilizzando percorsi ben definiti e la velocità deve risultare ridotta a passo d'uomo.
- d) Il personale non strettamente necessario alle lavorazioni dovrà allontanarsi dalla zona interessata e gli addetti dovranno adottare, se del caso, i dispositivi di protezione individuale idonei alle attività.
- e) Utilizzo di indumenti ad alta visibilità (DPI da adottare)
- f) Le postazioni di lavoro fisse devono essere protette da un solido impalcato sovrastante, ad altezza non maggiore di 3 metri da terra, a protezione contro la caduta di materiali.
- g) Delimitare e segnalare la zona di intervento a livello di rumorosità elevato.
- h) Utilizzo di otoprotettori (DPI da adottare)
- i) Durante il trasporto di materiale sfuso ad elevata polverosità è necessario provvedere ad inumidire i materiali stessi per limitare la formazione di polveri.
- j) Utilizzo di maschera antipolvere (DPI da adottare)
- k) Utilizzo di casco (DPI da adottare)

2817) Interferenza nel periodo dal 535° g al 544° g dall'inizio dei lavori, per un totale di 10 giorni lavorativi. Fasi:
- Realizzazione di contropareti e controsoffitti
- Rimozione di scossaline e canali di gronda

Le lavorazioni su elencate sono eseguite rispettivamente dal 504° g al 583° g per 80 giorni lavorativi, e dal 535° g al 544° g per 10 giorni lavorativi.

Dette lavorazioni interferiscono fra loro per i seguenti periodi: dal 535° g al 544° g per 10 giorni lavorativi.

Coordinamento:

- a) Le operazioni di sollevamento e/o di trasporto di carichi devono avvenire evitando il passaggio dei carichi sospesi al di sopra di postazioni di lavoro.
- b) L'area sottostante la traiettoria di passaggio dei carichi deve essere opportunamente delimitata.
- c) La circolazione delle macchine operatrici deve avvenire utilizzando percorsi ben definiti e la velocità deve risultare ridotta a passo d'uomo.
- d) Il personale non strettamente necessario alle lavorazioni dovrà allontanarsi dalla zona interessata e gli addetti dovranno adottare, se del caso, i dispositivi di protezione individuale idonei alle attività.
- e) Utilizzo di indumenti ad alta visibilità (DPI da adottare)
- f) Durante il trasporto di materiale sfuso ad elevata polverosità è necessario provvedere ad inumidire i materiali stessi per limitare la formazione di polveri.
- g) Utilizzo di maschera antipolvere (DPI da adottare)
- h) Utilizzo di casco (DPI da adottare)
- i) Delimitare e segnalare la zona di intervento a livello di rumorosità elevato.
- j) Utilizzo di otoprotettori (DPI da adottare)

2818) Interferenza nel periodo dal 535° g al 544° g dall'inizio dei lavori, per un totale di 10 giorni lavorativi. Fasi:

- **Rimozione di scossaline e canali di gronda**
- **Distribuzione dell'impianto di rilevazione e allarme incendio**

Le lavorazioni su elencate sono eseguite rispettivamente dal 535° g al 544° g per 10 giorni lavorativi, e dal 466° g al 605° g per 140 giorni lavorativi.

Dette lavorazioni interferiscono fra loro per i seguenti periodi: dal 535° g al 544° g per 10 giorni lavorativi.

Coordinamento:

- a) La circolazione delle macchine operatrici deve avvenire utilizzando percorsi ben definiti e la velocità deve risultare ridotta a passo d'uomo.
- b) Il personale non strettamente necessario alle lavorazioni dovrà allontanarsi dalla zona interessata e gli addetti dovranno adottare, se del caso, i dispositivi di protezione individuale idonei alle attività.
- c) Durante il trasporto di materiale sfuso ad elevata polverosità è necessario provvedere ad inumidire i materiali stessi per limitare la formazione di polveri.
- d) Utilizzo di indumenti ad alta visibilità (DPI da adottare)
- e) Utilizzo di maschera antipolvere (DPI da adottare)
- f) Le operazioni di sollevamento e/o di trasporto di carichi devono avvenire evitando il passaggio dei carichi sospesi al di sopra di postazioni di lavoro.
- g) L'area sottostante la traiettoria di passaggio dei carichi deve essere opportunamente delimitata.
- h) Utilizzo di casco (DPI da adottare)
- i) Delimitare e segnalare la zona di intervento a livello di rumorosità elevato.
- j) Utilizzo di otoprotettori (DPI da adottare)

2819) Interferenza nel periodo dal 535° g al 544° g dall'inizio dei lavori, per un totale di 10 giorni lavorativi. Fasi:

- **Rimozione di impianti**
- **Rimozione di scossaline e canali di gronda**

Le lavorazioni su elencate sono eseguite rispettivamente dal 495° g al 544° g per 50 giorni lavorativi, e dal 535° g al 544° g per 10 giorni lavorativi.

Dette lavorazioni interferiscono fra loro per i seguenti periodi: dal 535° g al 544° g per 10 giorni lavorativi.

Coordinamento:

- a) Durante il trasporto di materiale sfuso ad elevata polverosità è necessario provvedere ad inumidire i materiali stessi per limitare la formazione di polveri.
- b) Utilizzo di maschera antipolvere (DPI da adottare)
- c) Nelle attività di demolizione la diffusione di polveri e fibre deve essere ridotta al minimo irrorando periodicamente le superfici da demolire.
- d) Nelle attività di demolizione quando la quantità di polveri e fibre presenti superi i limiti tollerati devono essere forniti ed utilizzati indumenti di lavoro e dispositivi di protezione individuale idonei alle attività.
- e) Delimitare e segnalare la zona di intervento a livello di rumorosità elevato.
- f) Utilizzo di otoprotettori (DPI da adottare)
- g) La circolazione delle macchine operatrici deve avvenire utilizzando percorsi ben definiti e la velocità deve risultare ridotta a passo d'uomo.
- h) Il personale non strettamente necessario alle lavorazioni dovrà allontanarsi dalla zona interessata e gli addetti dovranno adottare, se del caso, i dispositivi di protezione individuale idonei alle attività.
- i) Utilizzo di indumenti ad alta visibilità (DPI da adottare)
- j) Le operazioni di sollevamento e/o di trasporto di carichi devono avvenire evitando il passaggio dei carichi sospesi al di sopra di postazioni di lavoro.
- k) L'area sottostante la traiettoria di passaggio dei carichi deve essere opportunamente delimitata.
- l) Utilizzo di casco (DPI da adottare)

2820) Interferenza nel periodo dal 535° g al 544° g dall'inizio dei lavori, per un totale di 10 giorni lavorativi. Fasi:

- **Rimozione di scossaline e canali di gronda**
- **Distribuzione di impianto rete dati, BMS e domotica**

Le lavorazioni su elencate sono eseguite rispettivamente dal 535° g al 544° g per 10 giorni lavorativi, e dal 466° g al 605° g per 140 giorni lavorativi.

Dette lavorazioni interferiscono fra loro per i seguenti periodi: dal 535° g al 544° g per 10 giorni lavorativi.

Coordinamento:

- a) La circolazione delle macchine operatrici deve avvenire utilizzando percorsi ben definiti e la velocità deve risultare ridotta a passo d'uomo.
- b) Il personale non strettamente necessario alle lavorazioni dovrà allontanarsi dalla zona interessata e gli addetti dovranno adottare, se del caso, i dispositivi di protezione individuale idonei alle attività.
- c) Durante il trasporto di materiale sfuso ad elevata polverosità è necessario provvedere ad inumidire i materiali stessi per limitare la formazione di

polveri.

d) Utilizzo di indumenti ad alta visibilità (DPI da adottare)

e) Utilizzo di maschera antipolvere (DPI da adottare)

f) Le operazioni di sollevamento e/o di trasporto di carichi devono avvenire evitando il passaggio dei carichi sospesi al di sopra di postazioni di lavoro.

g) L'area sottostante la traiettoria di passaggio dei carichi deve essere opportunamente delimitata.

h) Utilizzo di casco (DPI da adottare)

i) Delimitare e segnalare la zona di intervento a livello di rumorosità elevato.

j) Utilizzo di otoprotettori (DPI da adottare)

2821) Interferenza nel periodo dal 535° g al 544° g dall'inizio dei lavori, per un totale di 10 giorni lavorativi. Fasi:

- Rimozione di scossaline e canali di gronda

- Realizzazione di impianto antintrusione/videosorveglianza

Le lavorazioni su elencate sono eseguite rispettivamente dal 535° g al 544° g per 10 giorni lavorativi, e dal 466° g al 605° g per 140 giorni lavorativi.

Dette lavorazioni interferiscono fra loro per i seguenti periodi: dal 535° g al 544° g per 10 giorni lavorativi.

Coordinamento:

a) La circolazione delle macchine operatrici deve avvenire utilizzando percorsi ben definiti e la velocità deve risultare ridotta a passo d'uomo.

b) Il personale non strettamente necessario alle lavorazioni dovrà allontanarsi dalla zona interessata e gli addetti dovranno adottare, se del caso, i dispositivi di protezione individuale idonei alle attività.

c) Durante il trasporto di materiale sfuso ad elevata polverosità è necessario provvedere ad inumidire i materiali stessi per limitare la formazione di polveri.

d) Utilizzo di indumenti ad alta visibilità (DPI da adottare)

e) Utilizzo di maschera antipolvere (DPI da adottare)

f) Le operazioni di sollevamento e/o di trasporto di carichi devono avvenire evitando il passaggio dei carichi sospesi al di sopra di postazioni di lavoro.

g) L'area sottostante la traiettoria di passaggio dei carichi deve essere opportunamente delimitata.

h) Utilizzo di casco (DPI da adottare)

i) Delimitare e segnalare la zona di intervento a livello di rumorosità elevato.

j) Utilizzo di otoprotettori (DPI da adottare)

2822) Interferenza nel periodo dal 535° g al 554° g dall'inizio dei lavori, per un totale di 20 giorni lavorativi. Fasi:

- Distribuzione impianto illuminazione normale e di emergenza

- Rimozione di serramenti esterni

Le lavorazioni su elencate sono eseguite rispettivamente dal 466° g al 605° g per 140 giorni lavorativi, e dal 535° g al 554° g per 20 giorni lavorativi.

Dette lavorazioni interferiscono fra loro per i seguenti periodi: dal 535° g al 554° g per 20 giorni lavorativi.

Coordinamento:

a) La circolazione delle macchine operatrici deve avvenire utilizzando percorsi ben definiti e la velocità deve risultare ridotta a passo d'uomo.

b) Il personale non strettamente necessario alle lavorazioni dovrà allontanarsi dalla zona interessata e gli addetti dovranno adottare, se del caso, i dispositivi di protezione individuale idonei alle attività.

c) Durante il trasporto di materiale sfuso ad elevata polverosità è necessario provvedere ad inumidire i materiali stessi per limitare la formazione di polveri.

d) Utilizzo di indumenti ad alta visibilità (DPI da adottare)

e) Utilizzo di maschera antipolvere (DPI da adottare)

f) L'area sottostante la traiettoria di passaggio dei carichi deve essere opportunamente delimitata.

g) Utilizzo di casco (DPI da adottare)

h) Delimitare e segnalare la zona di intervento a livello di rumorosità elevato.

i) Utilizzo di otoprotettori (DPI da adottare)

2823) Interferenza nel periodo dal 535° g al 554° g dall'inizio dei lavori, per un totale di 20 giorni lavorativi. Fasi:

- Distribuzione impianto FM

- Rimozione di serramenti esterni

Le lavorazioni su elencate sono eseguite rispettivamente dal 466° g al 605° g per 140 giorni lavorativi, e dal 535° g al 554° g per 20 giorni lavorativi.

Dette lavorazioni interferiscono fra loro per i seguenti periodi: dal 535° g al 554° g per 20 giorni lavorativi.

Coordinamento:

a) La circolazione delle macchine operatrici deve avvenire utilizzando percorsi ben definiti e la velocità deve risultare ridotta a passo d'uomo.

b) Il personale non strettamente necessario alle lavorazioni dovrà allontanarsi dalla zona interessata e gli addetti dovranno adottare, se del caso, i dispositivi di protezione individuale idonei alle attività.

c) Durante il trasporto di materiale sfuso ad elevata polverosità è necessario provvedere ad inumidire i materiali stessi per limitare la formazione di polveri.

d) Utilizzo di indumenti ad alta visibilità (DPI da adottare)

e) Utilizzo di maschera antipolvere (DPI da adottare)

f) L'area sottostante la traiettoria di passaggio dei carichi deve essere opportunamente delimitata.

g) Utilizzo di casco (DPI da adottare)

h) Delimitare e segnalare la zona di intervento a livello di rumorosità elevato.

i) Utilizzo di otoprotettori (DPI da adottare)

2824) Interferenza nel periodo dal 535° g al 554° g dall'inizio dei lavori, per un totale di 20 giorni lavorativi. Fasi:

- **Realizzazione delle canalizzazioni**
- **Rimozione di serramenti esterni**

Le lavorazioni su elencate sono eseguite rispettivamente dal 466° g al 605° g per 140 giorni lavorativi, e dal 535° g al 554° g per 20 giorni lavorativi.

Dette lavorazioni interferiscono fra loro per i seguenti periodi: dal 535° g al 554° g per 20 giorni lavorativi.

Coordinamento:

- La circolazione delle macchine operatrici deve avvenire utilizzando percorsi ben definiti e la velocità deve risultare ridotta a passo d'uomo.
- Il personale non strettamente necessario alle lavorazioni dovrà allontanarsi dalla zona interessata e gli addetti dovranno adottare, se del caso, i dispositivi di protezione individuale idonei alle attività.
- Durante il trasporto di materiale sfuso ad elevata polverosità è necessario provvedere ad inumidire i materiali stessi per limitare la formazione di polveri.
- Utilizzo di indumenti ad alta visibilità (DPI da adottare)
- Utilizzo di maschera antipolvere (DPI da adottare)
- L'area sottostante la traiettoria di passaggio dei carichi deve essere opportunamente delimitata.
- Utilizzo di casco (DPI da adottare)
- Delimitare e segnalare la zona di intervento a livello di rumorosità elevato.
- Utilizzo di otoprotettori (DPI da adottare)

2825) Interferenza nel periodo dal 535° g al 554° g dall'inizio dei lavori, per un totale di 20 giorni lavorativi. Fasi:

- **Distribuzione dell'impianto di rilevazione e allarme incendio**
- **Rimozione di serramenti esterni**

Le lavorazioni su elencate sono eseguite rispettivamente dal 466° g al 605° g per 140 giorni lavorativi, e dal 535° g al 554° g per 20 giorni lavorativi.

Dette lavorazioni interferiscono fra loro per i seguenti periodi: dal 535° g al 554° g per 20 giorni lavorativi.

Coordinamento:

- La circolazione delle macchine operatrici deve avvenire utilizzando percorsi ben definiti e la velocità deve risultare ridotta a passo d'uomo.
- Il personale non strettamente necessario alle lavorazioni dovrà allontanarsi dalla zona interessata e gli addetti dovranno adottare, se del caso, i dispositivi di protezione individuale idonei alle attività.
- Durante il trasporto di materiale sfuso ad elevata polverosità è necessario provvedere ad inumidire i materiali stessi per limitare la formazione di polveri.
- Utilizzo di indumenti ad alta visibilità (DPI da adottare)
- Utilizzo di maschera antipolvere (DPI da adottare)
- L'area sottostante la traiettoria di passaggio dei carichi deve essere opportunamente delimitata.
- Utilizzo di casco (DPI da adottare)
- Delimitare e segnalare la zona di intervento a livello di rumorosità elevato.
- Utilizzo di otoprotettori (DPI da adottare)

2826) Interferenza nel periodo dal 535° g al 544° g dall'inizio dei lavori, per un totale di 10 giorni lavorativi. Fasi:

- **Rimozione di copertura bituminosa contenente amianto**
- **Rimozione di serramenti esterni**

Le lavorazioni su elencate sono eseguite rispettivamente dal 365° g al 544° g per 180 giorni lavorativi, e dal 535° g al 554° g per 20 giorni lavorativi.

Dette lavorazioni interferiscono fra loro per i seguenti periodi: dal 535° g al 544° g per 10 giorni lavorativi.

Coordinamento:

- La circolazione delle macchine operatrici deve avvenire utilizzando percorsi ben definiti e la velocità deve risultare ridotta a passo d'uomo.
- Il personale non strettamente necessario alle lavorazioni dovrà allontanarsi dalla zona interessata e gli addetti dovranno adottare, se del caso, i dispositivi di protezione individuale idonei alle attività.
- Durante il trasporto di materiale sfuso ad elevata polverosità è necessario provvedere ad inumidire i materiali stessi per limitare la formazione di polveri.
- Utilizzo di indumenti ad alta visibilità (DPI da adottare)
- Utilizzo di maschera antipolvere (DPI da adottare)
- Le operazioni di sollevamento e/o di trasporto di carichi devono avvenire evitando il passaggio dei carichi sospesi al di sopra di postazioni di lavoro.
- L'area sottostante la traiettoria di passaggio dei carichi deve essere opportunamente delimitata.
- Utilizzo di casco (DPI da adottare)
- Delimitare e segnalare la zona di intervento a livello di rumorosità elevato.
- Utilizzo di otoprotettori (DPI da adottare)

2827) Interferenza nel periodo dal 535° g al 554° g dall'inizio dei lavori, per un totale di 20 giorni lavorativi. Fasi:

- **Distribuzione di impianto rete dati, BMS e domotica**
- **Rimozione di serramenti esterni**

Le lavorazioni su elencate sono eseguite rispettivamente dal 466° g al 605° g per 140 giorni lavorativi, e dal 535° g al 554° g per 20 giorni lavorativi.

Dette lavorazioni interferiscono fra loro per i seguenti periodi: dal 535° g al 554° g per 20 giorni lavorativi.

Coordinamento:

- La circolazione delle macchine operatrici deve avvenire utilizzando percorsi ben definiti e la velocità deve risultare ridotta a passo d'uomo.
- Il personale non strettamente necessario alle lavorazioni dovrà allontanarsi dalla zona interessata e gli addetti dovranno adottare, se del caso, i

dispositivi di protezione individuale idonei alle attività.

- c) Durante il trasporto di materiale sfuso ad elevata polverosità è necessario provvedere ad inumidire i materiali stessi per limitare la formazione di polveri.
- d) Utilizzo di indumenti ad alta visibilità (DPI da adottare)
- e) Utilizzo di maschera antipolvere (DPI da adottare)
- f) L'area sottostante la traiettoria di passaggio dei carichi deve essere opportunamente delimitata.
- g) Utilizzo di casco (DPI da adottare)
- h) Delimitare e segnalare la zona di intervento a livello di rumorosità elevato.
- i) Utilizzo di otoprotettori (DPI da adottare)

2828) Interferenza nel periodo dal 535° g al 554° g dall'inizio dei lavori, per un totale di 20 giorni lavorativi. Fasi:

- **Realizzazione di impianto antintrusione/videosorveglianza**
- **Rimozione di serramenti esterni**

Le lavorazioni su elencate sono eseguite rispettivamente dal 466° g al 605° g per 140 giorni lavorativi, e dal 535° g al 554° g per 20 giorni lavorativi.

Dette lavorazioni interferiscono fra loro per i seguenti periodi: dal 535° g al 554° g per 20 giorni lavorativi.

Coordinamento:

- a) La circolazione delle macchine operatrici deve avvenire utilizzando percorsi ben definiti e la velocità deve risultare ridotta a passo d'uomo.
- b) Il personale non strettamente necessario alle lavorazioni dovrà allontanarsi dalla zona interessata e gli addetti dovranno adottare, se del caso, i dispositivi di protezione individuale idonei alle attività.
- c) Durante il trasporto di materiale sfuso ad elevata polverosità è necessario provvedere ad inumidire i materiali stessi per limitare la formazione di polveri.
- d) Utilizzo di indumenti ad alta visibilità (DPI da adottare)
- e) Utilizzo di maschera antipolvere (DPI da adottare)
- f) L'area sottostante la traiettoria di passaggio dei carichi deve essere opportunamente delimitata.
- g) Utilizzo di casco (DPI da adottare)
- h) Delimitare e segnalare la zona di intervento a livello di rumorosità elevato.
- i) Utilizzo di otoprotettori (DPI da adottare)

2829) Interferenza nel periodo dal 535° g al 544° g dall'inizio dei lavori, per un totale di 10 giorni lavorativi. Fasi:

- **Rimozione di scossaline e canali di gronda**
- **Distribuzione impianto illuminazione normale e di emergenza**

Le lavorazioni su elencate sono eseguite rispettivamente dal 535° g al 544° g per 10 giorni lavorativi, e dal 466° g al 605° g per 140 giorni lavorativi.

Dette lavorazioni interferiscono fra loro per i seguenti periodi: dal 535° g al 544° g per 10 giorni lavorativi.

Coordinamento:

- a) La circolazione delle macchine operatrici deve avvenire utilizzando percorsi ben definiti e la velocità deve risultare ridotta a passo d'uomo.
- b) Il personale non strettamente necessario alle lavorazioni dovrà allontanarsi dalla zona interessata e gli addetti dovranno adottare, se del caso, i dispositivi di protezione individuale idonei alle attività.
- c) Durante il trasporto di materiale sfuso ad elevata polverosità è necessario provvedere ad inumidire i materiali stessi per limitare la formazione di polveri.
- d) Utilizzo di indumenti ad alta visibilità (DPI da adottare)
- e) Utilizzo di maschera antipolvere (DPI da adottare)
- f) Le operazioni di sollevamento e/o di trasporto di carichi devono avvenire evitando il passaggio dei carichi sospesi al di sopra di postazioni di lavoro.
- g) L'area sottostante la traiettoria di passaggio dei carichi deve essere opportunamente delimitata.
- h) Utilizzo di casco (DPI da adottare)
- i) Delimitare e segnalare la zona di intervento a livello di rumorosità elevato.
- j) Utilizzo di otoprotettori (DPI da adottare)

2830) Interferenza nel periodo dal 535° g al 544° g dall'inizio dei lavori, per un totale di 10 giorni lavorativi. Fasi:

- **Tinteggiatura di superfici interne**
- **Rimozione di scossaline e canali di gronda**

Le lavorazioni su elencate sono eseguite rispettivamente dal 486° g al 615° g per 130 giorni lavorativi, e dal 535° g al 544° g per 10 giorni lavorativi.

Dette lavorazioni interferiscono fra loro per i seguenti periodi: dal 535° g al 544° g per 10 giorni lavorativi.

Coordinamento:

- a) Le operazioni di sollevamento e/o di trasporto di carichi devono avvenire evitando il passaggio dei carichi sospesi al di sopra di postazioni di lavoro.
- b) L'area sottostante la traiettoria di passaggio dei carichi deve essere opportunamente delimitata.
- c) La circolazione delle macchine operatrici deve avvenire utilizzando percorsi ben definiti e la velocità deve risultare ridotta a passo d'uomo.
- d) Il personale non strettamente necessario alle lavorazioni dovrà allontanarsi dalla zona interessata e gli addetti dovranno adottare, se del caso, i dispositivi di protezione individuale idonei alle attività.
- e) Utilizzo di casco (DPI da adottare)
- f) Utilizzo di indumenti ad alta visibilità (DPI da adottare)
- g) L'area sottostante la zona operativa del cestello deve essere opportunamente delimitata.
- h) Durante il trasporto di materiale sfuso ad elevata polverosità è necessario provvedere ad inumidire i materiali stessi per limitare la formazione di polveri.
- i) Utilizzo di maschera antipolvere (DPI da adottare)

- j) Delimitare e segnalare la zona di intervento a livello di rumorosità elevato.
- k) Utilizzo di otoprotettori (DPI da adottare)

2831) Interferenza nel periodo dal 535° g al 544° g dall'inizio dei lavori, per un totale di 10 giorni lavorativi. Fasi:

- **Rimozione di scossaline e canali di gronda**
- **Applicazione di fibre in acciaio all'intradosso per consolidamento solaio**

Le lavorazioni su elencate sono eseguite rispettivamente dal 535° g al 544° g per 10 giorni lavorativi, e dal 453° g al 602° g per 150 giorni lavorativi.

Dette lavorazioni interferiscono fra loro per i seguenti periodi: dal 535° g al 544° g per 10 giorni lavorativi.

Coordinamento:

- a) La circolazione delle macchine operatrici deve avvenire utilizzando percorsi ben definiti e la velocità deve risultare ridotta a passo d'uomo.
- b) Il personale non strettamente necessario alle lavorazioni dovrà allontanarsi dalla zona interessata e gli addetti dovranno adottare, se del caso, i dispositivi di protezione individuale idonei alle attività.
- c) Durante il trasporto di materiale sfuso ad elevata polverosità è necessario provvedere ad inumidire i materiali stessi per limitare la formazione di polveri.
- d) Utilizzo di indumenti ad alta visibilità (DPI da adottare)
- e) Utilizzo di maschera antipolvere (DPI da adottare)
- f) Le operazioni di sollevamento e/o di trasporto di carichi devono avvenire evitando il passaggio dei carichi sospesi al di sopra di postazioni di lavoro.
- g) L'area sottostante la traiettoria di passaggio dei carichi deve essere opportunamente delimitata.
- h) Utilizzo di casco (DPI da adottare)
- i) Delimitare e segnalare la zona di intervento a livello di rumorosità elevato.
- j) Utilizzo di otoprotettori (DPI da adottare)
- k) L'area sottostante la zona operativa del cestello deve essere opportunamente delimitata.

2832) Interferenza nel periodo dal 535° g al 544° g dall'inizio dei lavori, per un totale di 10 giorni lavorativi. Fasi:

- **Rimozione di scossaline e canali di gronda**
- **Applicazione di fibre in acciaio all'estradosso per consolidamento solaio**

Le lavorazioni su elencate sono eseguite rispettivamente dal 535° g al 544° g per 10 giorni lavorativi, e dal 441° g al 600° g per 160 giorni lavorativi.

Dette lavorazioni interferiscono fra loro per i seguenti periodi: dal 535° g al 544° g per 10 giorni lavorativi.

Coordinamento:

- a) La circolazione delle macchine operatrici deve avvenire utilizzando percorsi ben definiti e la velocità deve risultare ridotta a passo d'uomo.
- b) Il personale non strettamente necessario alle lavorazioni dovrà allontanarsi dalla zona interessata e gli addetti dovranno adottare, se del caso, i dispositivi di protezione individuale idonei alle attività.
- c) Durante il trasporto di materiale sfuso ad elevata polverosità è necessario provvedere ad inumidire i materiali stessi per limitare la formazione di polveri.
- d) Utilizzo di indumenti ad alta visibilità (DPI da adottare)
- e) Utilizzo di maschera antipolvere (DPI da adottare)
- f) Le operazioni di sollevamento e/o di trasporto di carichi devono avvenire evitando il passaggio dei carichi sospesi al di sopra di postazioni di lavoro.
- g) L'area sottostante la traiettoria di passaggio dei carichi deve essere opportunamente delimitata.
- h) Utilizzo di casco (DPI da adottare)
- i) Delimitare e segnalare la zona di intervento a livello di rumorosità elevato.
- j) Utilizzo di otoprotettori (DPI da adottare)

2833) Interferenza nel periodo dal 535° g al 544° g dall'inizio dei lavori, per un totale di 10 giorni lavorativi. Fasi:

- **Rasatura meccanizzata di intonaci esterni**
- **Rimozione di scossaline e canali di gronda**

Le lavorazioni su elencate sono eseguite rispettivamente dal 526° g al 615° g per 90 giorni lavorativi, e dal 535° g al 544° g per 10 giorni lavorativi.

Dette lavorazioni interferiscono fra loro per i seguenti periodi: dal 535° g al 544° g per 10 giorni lavorativi.

Coordinamento:

- a) La circolazione delle macchine operatrici deve avvenire utilizzando percorsi ben definiti e la velocità deve risultare ridotta a passo d'uomo.
- b) Il personale non strettamente necessario alle lavorazioni dovrà allontanarsi dalla zona interessata e gli addetti dovranno adottare, se del caso, i dispositivi di protezione individuale idonei alle attività.
- c) L'area sottostante la traiettoria di passaggio dei carichi deve essere opportunamente delimitata.
- d) Utilizzo di casco (DPI da adottare)
- e) L'area sottostante la zona operativa del cestello deve essere opportunamente delimitata.
- f) Utilizzo di indumenti ad alta visibilità (DPI da adottare)
- g) Le operazioni di sollevamento e/o di trasporto di carichi devono avvenire evitando il passaggio dei carichi sospesi al di sopra di postazioni di lavoro.
- h) Utilizzo di otoprotettori (DPI da adottare)
- i) Durante il trasporto di materiale sfuso ad elevata polverosità è necessario provvedere ad inumidire i materiali stessi per limitare la formazione di polveri.
- j) Utilizzo di maschera antipolvere (DPI da adottare)
- k) Delimitare e segnalare la zona di intervento a livello di rumorosità elevato.

2834) Interferenza nel periodo dal 535° g al 544° g dall'inizio dei lavori, per un totale di 10 giorni lavorativi. Fasi:

- **Rimozione di scossaline e canali di gronda**
- **Posa di pavimenti per interni in marmo**

Le lavorazioni su elencate sono eseguite rispettivamente dal 535° g al 544° g per 10 giorni lavorativi, e dal 524° g al 593° g per 70 giorni lavorativi.

Dette lavorazioni interferiscono fra loro per i seguenti periodi: dal 535° g al 544° g per 10 giorni lavorativi.

Coordinamento:

- La circolazione delle macchine operatrici deve avvenire utilizzando percorsi ben definiti e la velocità deve risultare ridotta a passo d'uomo.
- Il personale non strettamente necessario alle lavorazioni dovrà allontanarsi dalla zona interessata e gli addetti dovranno adottare, se del caso, i dispositivi di protezione individuale idonei alle attività.
- Durante il trasporto di materiale sfuso ad elevata polverosità è necessario provvedere ad inumidire i materiali stessi per limitare la formazione di polveri.
- Utilizzo di indumenti ad alta visibilità (DPI da adottare)
- Utilizzo di maschera antipolvere (DPI da adottare)
- Le operazioni di sollevamento e/o di trasporto di carichi devono avvenire evitando il passaggio dei carichi sospesi al di sopra di postazioni di lavoro.
- L'area sottostante la traiettoria di passaggio dei carichi deve essere opportunamente delimitata.
- Utilizzo di casco (DPI da adottare)
- Delimitare e segnalare la zona di intervento a livello di rumorosità elevato.
- Utilizzo di otoprotettori (DPI da adottare)

2835) Interferenza nel periodo dal 535° g al 544° g dall'inizio dei lavori, per un totale di 10 giorni lavorativi. Fasi:

- **Formazione intonaci interni (tradizionali)**
- **Rimozione di scossaline e canali di gronda**

Le lavorazioni su elencate sono eseguite rispettivamente dal 524° g al 593° g per 70 giorni lavorativi, e dal 535° g al 544° g per 10 giorni lavorativi.

Dette lavorazioni interferiscono fra loro per i seguenti periodi: dal 535° g al 544° g per 10 giorni lavorativi.

Coordinamento:

- Le operazioni di sollevamento e/o di trasporto di carichi devono avvenire evitando il passaggio dei carichi sospesi al di sopra di postazioni di lavoro.
- L'area sottostante la traiettoria di passaggio dei carichi deve essere opportunamente delimitata.
- La circolazione delle macchine operatrici deve avvenire utilizzando percorsi ben definiti e la velocità deve risultare ridotta a passo d'uomo.
- Il personale non strettamente necessario alle lavorazioni dovrà allontanarsi dalla zona interessata e gli addetti dovranno adottare, se del caso, i dispositivi di protezione individuale idonei alle attività.
- Utilizzo di indumenti ad alta visibilità (DPI da adottare)
- Utilizzo di casco (DPI da adottare)
- L'area sottostante la zona operativa del cestello deve essere opportunamente delimitata.
- Le postazioni di lavoro fisse devono essere protette da un solido impalcato sovrastante, ad altezza non maggiore di 3 metri da terra, a protezione contro la caduta di materiali.
- Delimitare e segnalare la zona di intervento a livello di rumorosità elevato.
- Utilizzo di otoprotettori (DPI da adottare)
- Durante il trasporto di materiale sfuso ad elevata polverosità è necessario provvedere ad inumidire i materiali stessi per limitare la formazione di polveri.
- Utilizzo di maschera antipolvere (DPI da adottare)

2836) Interferenza nel periodo dal 535° g al 544° g dall'inizio dei lavori, per un totale di 10 giorni lavorativi. Fasi:

- **Rimozione di scossaline e canali di gronda**
- **Realizzazione della rete idrica e degli attacchi per impianto antincendio**

Le lavorazioni su elencate sono eseguite rispettivamente dal 535° g al 544° g per 10 giorni lavorativi, e dal 466° g al 605° g per 140 giorni lavorativi.

Dette lavorazioni interferiscono fra loro per i seguenti periodi: dal 535° g al 544° g per 10 giorni lavorativi.

Coordinamento:

- La circolazione delle macchine operatrici deve avvenire utilizzando percorsi ben definiti e la velocità deve risultare ridotta a passo d'uomo.
- Il personale non strettamente necessario alle lavorazioni dovrà allontanarsi dalla zona interessata e gli addetti dovranno adottare, se del caso, i dispositivi di protezione individuale idonei alle attività.
- Durante il trasporto di materiale sfuso ad elevata polverosità è necessario provvedere ad inumidire i materiali stessi per limitare la formazione di polveri.
- Utilizzo di indumenti ad alta visibilità (DPI da adottare)
- Utilizzo di maschera antipolvere (DPI da adottare)
- Le operazioni di sollevamento e/o di trasporto di carichi devono avvenire evitando il passaggio dei carichi sospesi al di sopra di postazioni di lavoro.
- L'area sottostante la traiettoria di passaggio dei carichi deve essere opportunamente delimitata.
- Utilizzo di casco (DPI da adottare)
- Delimitare e segnalare la zona di intervento a livello di rumorosità elevato.
- Utilizzo di otoprotettori (DPI da adottare)
- In prossimità della zona d'intervento è necessario allontanare preventivamente tutti i materiali facilmente infiammabili; qualora i suddetti materiali non possono essere allontanati è necessario proteggerli con teli protettivi.
- In prossimità della zona d'intervento deve essere tenuto a disposizione un estintore portatile.
- Delimitare e segnalare la zona di intervento a radiazioni non ionizzanti.

2837) Interferenza nel periodo dal 535° g al 544° g dall'inizio dei lavori, per un totale di 10 giorni lavorativi. Fasi:

- **Rimozione di scossaline e canali di gronda**
- **Realizzazione delle canalizzazioni**

Le lavorazioni su elencate sono eseguite rispettivamente dal 535° g al 544° g per 10 giorni lavorativi, e dal 466° g al 605° g per 140 giorni lavorativi.

Dette lavorazioni interferiscono fra loro per i seguenti periodi: dal 535° g al 544° g per 10 giorni lavorativi.

Coordinamento:

- La circolazione delle macchine operatrici deve avvenire utilizzando percorsi ben definiti e la velocità deve risultare ridotta a passo d'uomo.
- Il personale non strettamente necessario alle lavorazioni dovrà allontanarsi dalla zona interessata e gli addetti dovranno adottare, se del caso, i dispositivi di protezione individuale idonei alle attività.
- Durante il trasporto di materiale sfuso ad elevata polverosità è necessario provvedere ad inumidire i materiali stessi per limitare la formazione di polveri.
- Utilizzo di indumenti ad alta visibilità (DPI da adottare)
- Utilizzo di maschera antipolvere (DPI da adottare)
- Le operazioni di sollevamento e/o di trasporto di carichi devono avvenire evitando il passaggio dei carichi sospesi al di sopra di postazioni di lavoro.
- L'area sottostante la traiettoria di passaggio dei carichi deve essere opportunamente delimitata.
- Utilizzo di casco (DPI da adottare)
- Delimitare e segnalare la zona di intervento a livello di rumorosità elevato.
- Utilizzo di otoprotettori (DPI da adottare)

2838) Interferenza nel periodo dal 535° g al 544° g dall'inizio dei lavori, per un totale di 10 giorni lavorativi. Fasi:

- **Rimozione di scossaline e canali di gronda**
- **Distribuzione impianto FM**

Le lavorazioni su elencate sono eseguite rispettivamente dal 535° g al 544° g per 10 giorni lavorativi, e dal 466° g al 605° g per 140 giorni lavorativi.

Dette lavorazioni interferiscono fra loro per i seguenti periodi: dal 535° g al 544° g per 10 giorni lavorativi.

Coordinamento:

- La circolazione delle macchine operatrici deve avvenire utilizzando percorsi ben definiti e la velocità deve risultare ridotta a passo d'uomo.
- Il personale non strettamente necessario alle lavorazioni dovrà allontanarsi dalla zona interessata e gli addetti dovranno adottare, se del caso, i dispositivi di protezione individuale idonei alle attività.
- Durante il trasporto di materiale sfuso ad elevata polverosità è necessario provvedere ad inumidire i materiali stessi per limitare la formazione di polveri.
- Utilizzo di indumenti ad alta visibilità (DPI da adottare)
- Utilizzo di maschera antipolvere (DPI da adottare)
- Le operazioni di sollevamento e/o di trasporto di carichi devono avvenire evitando il passaggio dei carichi sospesi al di sopra di postazioni di lavoro.
- L'area sottostante la traiettoria di passaggio dei carichi deve essere opportunamente delimitata.
- Utilizzo di casco (DPI da adottare)
- Delimitare e segnalare la zona di intervento a livello di rumorosità elevato.
- Utilizzo di otoprotettori (DPI da adottare)

2839) Interferenza nel periodo dal 535° g al 544° g dall'inizio dei lavori, per un totale di 10 giorni lavorativi. Fasi:

- **Rimozione di scossaline e canali di gronda**
- **Realizzazione della rete di distribuzione di impianto idrico-sanitario**

Le lavorazioni su elencate sono eseguite rispettivamente dal 535° g al 544° g per 10 giorni lavorativi, e dal 466° g al 605° g per 140 giorni lavorativi.

Dette lavorazioni interferiscono fra loro per i seguenti periodi: dal 535° g al 544° g per 10 giorni lavorativi.

Coordinamento:

- La circolazione delle macchine operatrici deve avvenire utilizzando percorsi ben definiti e la velocità deve risultare ridotta a passo d'uomo.
- Il personale non strettamente necessario alle lavorazioni dovrà allontanarsi dalla zona interessata e gli addetti dovranno adottare, se del caso, i dispositivi di protezione individuale idonei alle attività.
- Durante il trasporto di materiale sfuso ad elevata polverosità è necessario provvedere ad inumidire i materiali stessi per limitare la formazione di polveri.
- Utilizzo di indumenti ad alta visibilità (DPI da adottare)
- Utilizzo di maschera antipolvere (DPI da adottare)
- Le operazioni di sollevamento e/o di trasporto di carichi devono avvenire evitando il passaggio dei carichi sospesi al di sopra di postazioni di lavoro.
- L'area sottostante la traiettoria di passaggio dei carichi deve essere opportunamente delimitata.
- Utilizzo di casco (DPI da adottare)
- Delimitare e segnalare la zona di intervento a livello di rumorosità elevato.
- Utilizzo di otoprotettori (DPI da adottare)
- In prossimità della zona d'intervento è necessario allontanare preventivamente tutti i materiali facilmente infiammabili; qualora i suddetti materiali non possono essere allontanati è necessario proteggerli con teli protettivi.
- In prossimità della zona d'intervento deve essere tenuto a disposizione un estintore portatile.
- Delimitare e segnalare la zona di intervento a radiazioni non ionizzanti.

2840) Interferenza nel periodo dal 535° g al 544° g dall'inizio dei lavori, per un totale di 10 giorni lavorativi. Fasi:

- **Rimozione di scossaline e canali di gronda**
- **Realizzazione della rete di distribuzione e terminali per impianto di climatizzazione (caldo e freddo)**

Le lavorazioni su elencate sono eseguite rispettivamente dal 535° g al 544° g per 10 giorni lavorativi, e dal 466° g al 605° g per 140

giorni lavorativi.

Dette lavorazioni interferiscono fra loro per i seguenti periodi: dal 535° g al 544° g per 10 giorni lavorativi.

Coordinamento:

- a) La circolazione delle macchine operatrici deve avvenire utilizzando percorsi ben definiti e la velocità deve risultare ridotta a passo d'uomo.
- b) Il personale non strettamente necessario alle lavorazioni dovrà allontanarsi dalla zona interessata e gli addetti dovranno adottare, se del caso, i dispositivi di protezione individuale idonei alle attività.
- c) Durante il trasporto di materiale sfuso ad elevata polverosità è necessario provvedere ad inumidire i materiali stessi per limitare la formazione di polveri.
- d) Utilizzo di indumenti ad alta visibilità (DPI da adottare)
- e) Utilizzo di maschera antipolvere (DPI da adottare)
- f) Le operazioni di sollevamento e/o di trasporto di carichi devono avvenire evitando il passaggio dei carichi sospesi al di sopra di postazioni di lavoro.
- g) L'area sottostante la traiettoria di passaggio dei carichi deve essere opportunamente delimitata.
- h) Utilizzo di casco (DPI da adottare)
- i) Delimitare e segnalare la zona di intervento a livello di rumorosità elevato.
- j) Utilizzo di otoprotettori (DPI da adottare)
- k) In prossimità della zona d'intervento è necessario allontanare preventivamente tutti i materiali facilmente infiammabili; qualora i suddetti materiali non possono essere allontanati è necessario proteggerli con teli protettivi.
- l) In prossimità della zona d'intervento deve essere tenuto a disposizione un estintore portatile.
- m) Delimitare e segnalare la zona di intervento a radiazioni non ionizzanti.

2841) Interferenza nel periodo dal 543° g al 602° g dall'inizio dei lavori, per un totale di 60 giorni lavorativi. Fasi:

- **Consolidamento struttura in c.a. con applicazione di rete in acciaio**
- **Rasatura meccanizzata di intonaci esterni**

Le lavorazioni su elencate sono eseguite rispettivamente dal 543° g al 602° g per 60 giorni lavorativi, e dal 526° g al 615° g per 90 giorni lavorativi.

Dette lavorazioni interferiscono fra loro per i seguenti periodi: dal 543° g al 602° g per 60 giorni lavorativi.

Coordinamento:

- a) La circolazione delle macchine operatrici deve avvenire utilizzando percorsi ben definiti e la velocità deve risultare ridotta a passo d'uomo.
- b) Il personale non strettamente necessario alle lavorazioni dovrà allontanarsi dalla zona interessata e gli addetti dovranno adottare, se del caso, i dispositivi di protezione individuale idonei alle attività.
- c) L'area sottostante la zona operativa del cestello deve essere opportunamente delimitata.
- d) Utilizzo di casco (DPI da adottare)
- e) Utilizzo di indumenti ad alta visibilità (DPI da adottare)
- f) L'area sottostante la traiettoria di passaggio dei carichi deve essere opportunamente delimitata.
- g) Le postazioni di lavoro fisse devono essere protette da un solido impalcato sovrastante, ad altezza non maggiore di 3 metri da terra, a protezione contro la caduta di materiali.
- h) Delimitare e segnalare la zona di intervento a livello di rumorosità elevato.
- i) Utilizzo di otoprotettori (DPI da adottare)
- j) Le operazioni di sollevamento e/o di trasporto di carichi devono avvenire evitando il passaggio dei carichi sospesi al di sopra di postazioni di lavoro.

2842) Interferenza nel periodo dal 543° g al 602° g dall'inizio dei lavori, per un totale di 60 giorni lavorativi. Fasi:

- **Consolidamento struttura in c.a. con applicazione di rete in acciaio**
- **Distribuzione di impianto rete dati, BMS e domotica**

Le lavorazioni su elencate sono eseguite rispettivamente dal 543° g al 602° g per 60 giorni lavorativi, e dal 466° g al 605° g per 140 giorni lavorativi.

Dette lavorazioni interferiscono fra loro per i seguenti periodi: dal 543° g al 602° g per 60 giorni lavorativi.

Coordinamento:

- a) L'area sottostante la zona operativa del cestello deve essere opportunamente delimitata.
- b) Le postazioni di lavoro fisse devono essere protette da un solido impalcato sovrastante, ad altezza non maggiore di 3 metri da terra, a protezione contro la caduta di materiali.
- c) Delimitare e segnalare la zona di intervento a livello di rumorosità elevato.
- d) Utilizzo di otoprotettori (DPI da adottare)
- e) La circolazione delle macchine operatrici deve avvenire utilizzando percorsi ben definiti e la velocità deve risultare ridotta a passo d'uomo.
- f) Il personale non strettamente necessario alle lavorazioni dovrà allontanarsi dalla zona interessata e gli addetti dovranno adottare, se del caso, i dispositivi di protezione individuale idonei alle attività.
- g) Utilizzo di casco (DPI da adottare)
- h) Utilizzo di indumenti ad alta visibilità (DPI da adottare)
- i) L'area sottostante la traiettoria di passaggio dei carichi deve essere opportunamente delimitata.

2843) Interferenza nel periodo dal 543° g al 593° g dall'inizio dei lavori, per un totale di 51 giorni lavorativi. Fasi:

- **Consolidamento struttura in c.a. con applicazione di rete in acciaio**
- **Posa di pavimenti per interni in marmo**

Le lavorazioni su elencate sono eseguite rispettivamente dal 543° g al 602° g per 60 giorni lavorativi, e dal 524° g al 593° g per 70 giorni lavorativi.

Dette lavorazioni interferiscono fra loro per i seguenti periodi: dal 543° g al 593° g per 51 giorni lavorativi.

Coordinamento:

- a) La circolazione delle macchine operatrici deve avvenire utilizzando percorsi ben definiti e la velocità deve risultare ridotta a passo d'uomo.
- b) Il personale non strettamente necessario alle lavorazioni dovrà allontanarsi dalla zona interessata e gli addetti dovranno adottare, se del caso, i

dispositivi di protezione individuale idonei alle attività.

c) L'area sottostante la zona operativa del cestello deve essere opportunamente delimitata.

d) Utilizzo di casco (DPI da adottare)

e) Utilizzo di indumenti ad alta visibilità (DPI da adottare)

f) L'area sottostante la traiettoria di passaggio dei carichi deve essere opportunamente delimitata.

g) Le postazioni di lavoro fisse devono essere protette da un solido impalcato sovrastante, ad altezza non maggiore di 3 metri da terra, a protezione contro la caduta di materiali.

h) Delimitare e segnalare la zona di intervento a livello di rumorosità elevato.

i) Utilizzo di otoprotettori (DPI da adottare)

2844) Interferenza nel periodo dal 543° g al 602° g dall'inizio dei lavori, per un totale di 60 giorni lavorativi. Fasi:

- Consolidamento struttura in c.a. con applicazione di rete in acciaio

- Impermeabilizzazione di coperture

Le lavorazioni su elencate sono eseguite rispettivamente dal 543° g al 602° g per 60 giorni lavorativi, e dal 465° g al 614° g per 150 giorni lavorativi.

Dette lavorazioni interferiscono fra loro per i seguenti periodi: dal 543° g al 602° g per 60 giorni lavorativi.

Coordinamento:

a) La circolazione delle macchine operatrici deve avvenire utilizzando percorsi ben definiti e la velocità deve risultare ridotta a passo d'uomo.

b) Il personale non strettamente necessario alle lavorazioni dovrà allontanarsi dalla zona interessata e gli addetti dovranno adottare, se del caso, i dispositivi di protezione individuale idonei alle attività.

c) L'area sottostante la zona operativa del cestello deve essere opportunamente delimitata.

d) Utilizzo di casco (DPI da adottare)

e) Utilizzo di indumenti ad alta visibilità (DPI da adottare)

f) L'area sottostante la traiettoria di passaggio dei carichi deve essere opportunamente delimitata.

g) Le postazioni di lavoro fisse devono essere protette da un solido impalcato sovrastante, ad altezza non maggiore di 3 metri da terra, a protezione contro la caduta di materiali.

h) Delimitare e segnalare la zona di intervento a livello di rumorosità elevato.

i) Utilizzo di otoprotettori (DPI da adottare)

j) Le operazioni di sollevamento e/o di trasporto di carichi devono avvenire evitando il passaggio dei carichi sospesi al di sopra di postazioni di lavoro.

k) In prossimità della zona d'intervento è necessario allontanare preventivamente tutti i materiali facilmente infiammabili; qualora i suddetti materiali non possono essere allontanati è necessario proteggerli con teli protettivi.

l) In prossimità della zona d'intervento deve essere tenuto a disposizione un estintore portatile.

2845) Interferenza nel periodo dal 543° g al 544° g dall'inizio dei lavori, per un totale di 2 giorni lavorativi. Fasi:

- Consolidamento struttura in c.a. con applicazione di rete in acciaio

- Rimozione di impianti

Le lavorazioni su elencate sono eseguite rispettivamente dal 543° g al 602° g per 60 giorni lavorativi, e dal 495° g al 544° g per 50 giorni lavorativi.

Dette lavorazioni interferiscono fra loro per i seguenti periodi: dal 543° g al 544° g per 2 giorni lavorativi.

Coordinamento:

a) La circolazione delle macchine operatrici deve avvenire utilizzando percorsi ben definiti e la velocità deve risultare ridotta a passo d'uomo.

b) Il personale non strettamente necessario alle lavorazioni dovrà allontanarsi dalla zona interessata e gli addetti dovranno adottare, se del caso, i dispositivi di protezione individuale idonei alle attività.

c) L'area sottostante la zona operativa del cestello deve essere opportunamente delimitata.

d) Utilizzo di casco (DPI da adottare)

e) Utilizzo di indumenti ad alta visibilità (DPI da adottare)

f) L'area sottostante la traiettoria di passaggio dei carichi deve essere opportunamente delimitata.

g) Le postazioni di lavoro fisse devono essere protette da un solido impalcato sovrastante, ad altezza non maggiore di 3 metri da terra, a protezione contro la caduta di materiali.

h) Delimitare e segnalare la zona di intervento a livello di rumorosità elevato.

i) Utilizzo di otoprotettori (DPI da adottare)

j) Durante il trasporto di materiale sfuso ad elevata polverosità è necessario provvedere ad inumidire i materiali stessi per limitare la formazione di polveri.

k) Utilizzo di maschera antipolvere (DPI da adottare)

l) Le operazioni di sollevamento e/o di trasporto di carichi devono avvenire evitando il passaggio dei carichi sospesi al di sopra di postazioni di lavoro.

m) Nelle attività di demolizione la diffusione di polveri e fibre deve essere ridotta al minimo irrorando periodicamente le superfici da demolire.

n) Nelle attività di demolizione quando la quantità di polveri e fibre presenti superi i limiti tollerati devono essere forniti ed utilizzati indumenti di lavoro e dispositivi di protezione individuale idonei alle attività.

2846) Interferenza nel periodo dal 543° g al 602° g dall'inizio dei lavori, per un totale di 60 giorni lavorativi. Fasi:

- Consolidamento struttura in c.a. con applicazione di rete in acciaio

- Applicazione di fibre in acciaio all'intradosso per consolidamento solaio

Le lavorazioni su elencate sono eseguite rispettivamente dal 543° g al 602° g per 60 giorni lavorativi, e dal 453° g al 602° g per 150 giorni lavorativi.

Dette lavorazioni interferiscono fra loro per i seguenti periodi: dal 543° g al 602° g per 60 giorni lavorativi.

Coordinamento:

a) L'area sottostante la zona operativa del cestello deve essere opportunamente delimitata.

b) Le postazioni di lavoro fisse devono essere protette da un solido impalcato sovrastante, ad altezza non maggiore di 3 metri da terra, a protezione

contro la caduta di materiali.

c) Delimitare e segnalare la zona di intervento a livello di rumorosità elevato.

d) Utilizzo di otoprotettori (DPI da adottare)

e) La circolazione delle macchine operatrici deve avvenire utilizzando percorsi ben definiti e la velocità deve risultare ridotta a passo d'uomo.

f) Il personale non strettamente necessario alle lavorazioni dovrà allontanarsi dalla zona interessata e gli addetti dovranno adottare, se del caso, i dispositivi di protezione individuale idonei alle attività.

g) Utilizzo di casco (DPI da adottare)

h) Utilizzo di indumenti ad alta visibilità (DPI da adottare)

i) L'area sottostante la traiettoria di passaggio dei carichi deve essere opportunamente delimitata.

2847) Interferenza nel periodo dal 543° g al 544° g dall'inizio dei lavori, per un totale di 2 giorni lavorativi. Fasi:

- Consolidamento struttura in c.a. con applicazione di rete in acciaio

- Rimozione di scossaline e canali di gronda

Le lavorazioni su elencate sono eseguite rispettivamente dal 543° g al 602° g per 60 giorni lavorativi, e dal 535° g al 544° g per 10 giorni lavorativi.

Dette lavorazioni interferiscono fra loro per i seguenti periodi: dal 543° g al 544° g per 2 giorni lavorativi.

Coordinamento:

a) La circolazione delle macchine operatrici deve avvenire utilizzando percorsi ben definiti e la velocità deve risultare ridotta a passo d'uomo.

b) Il personale non strettamente necessario alle lavorazioni dovrà allontanarsi dalla zona interessata e gli addetti dovranno adottare, se del caso, i dispositivi di protezione individuale idonei alle attività.

c) L'area sottostante la zona operativa del cestello deve essere opportunamente delimitata.

d) Utilizzo di casco (DPI da adottare)

e) Utilizzo di indumenti ad alta visibilità (DPI da adottare)

f) L'area sottostante la traiettoria di passaggio dei carichi deve essere opportunamente delimitata.

g) Le postazioni di lavoro fisse devono essere protette da un solido impalcato sovrastante, ad altezza non maggiore di 3 metri da terra, a protezione contro la caduta di materiali.

h) Delimitare e segnalare la zona di intervento a livello di rumorosità elevato.

i) Utilizzo di otoprotettori (DPI da adottare)

j) Durante il trasporto di materiale sfuso ad elevata polverosità è necessario provvedere ad inumidire i materiali stessi per limitare la formazione di polveri.

k) Utilizzo di maschera antipolvere (DPI da adottare)

l) Le operazioni di sollevamento e/o di trasporto di carichi devono avvenire evitando il passaggio dei carichi sospesi al di sopra di postazioni di lavoro.

2848) Interferenza nel periodo dal 543° g al 600° g dall'inizio dei lavori, per un totale di 58 giorni lavorativi. Fasi:

- Consolidamento struttura in c.a. con applicazione di rete in acciaio

- Applicazione di fibre in acciaio all'estradosso per consolidamento solaio

Le lavorazioni su elencate sono eseguite rispettivamente dal 543° g al 602° g per 60 giorni lavorativi, e dal 441° g al 600° g per 160 giorni lavorativi.

Dette lavorazioni interferiscono fra loro per i seguenti periodi: dal 543° g al 600° g per 58 giorni lavorativi.

Coordinamento:

a) La circolazione delle macchine operatrici deve avvenire utilizzando percorsi ben definiti e la velocità deve risultare ridotta a passo d'uomo.

b) Il personale non strettamente necessario alle lavorazioni dovrà allontanarsi dalla zona interessata e gli addetti dovranno adottare, se del caso, i dispositivi di protezione individuale idonei alle attività.

c) L'area sottostante la zona operativa del cestello deve essere opportunamente delimitata.

d) Utilizzo di casco (DPI da adottare)

e) Utilizzo di indumenti ad alta visibilità (DPI da adottare)

f) L'area sottostante la traiettoria di passaggio dei carichi deve essere opportunamente delimitata.

g) Le postazioni di lavoro fisse devono essere protette da un solido impalcato sovrastante, ad altezza non maggiore di 3 metri da terra, a protezione contro la caduta di materiali.

h) Delimitare e segnalare la zona di intervento a livello di rumorosità elevato.

i) Utilizzo di otoprotettori (DPI da adottare)

j) Le operazioni di sollevamento e/o di trasporto di carichi devono avvenire evitando il passaggio dei carichi sospesi al di sopra di postazioni di lavoro.

2849) Interferenza nel periodo dal 543° g al 544° g dall'inizio dei lavori, per un totale di 2 giorni lavorativi. Fasi:

- Consolidamento struttura in c.a. con applicazione di rete in acciaio

- Rimozione di copertura bituminosa contenente amianto

Le lavorazioni su elencate sono eseguite rispettivamente dal 543° g al 602° g per 60 giorni lavorativi, e dal 365° g al 544° g per 180 giorni lavorativi.

Dette lavorazioni interferiscono fra loro per i seguenti periodi: dal 543° g al 544° g per 2 giorni lavorativi.

Coordinamento:

a) La circolazione delle macchine operatrici deve avvenire utilizzando percorsi ben definiti e la velocità deve risultare ridotta a passo d'uomo.

b) Il personale non strettamente necessario alle lavorazioni dovrà allontanarsi dalla zona interessata e gli addetti dovranno adottare, se del caso, i dispositivi di protezione individuale idonei alle attività.

c) L'area sottostante la zona operativa del cestello deve essere opportunamente delimitata.

d) Utilizzo di casco (DPI da adottare)

e) Utilizzo di indumenti ad alta visibilità (DPI da adottare)

f) L'area sottostante la traiettoria di passaggio dei carichi deve essere opportunamente delimitata.

g) Le postazioni di lavoro fisse devono essere protette da un solido impalcato sovrastante, ad altezza non maggiore di 3 metri da terra, a protezione

contro la caduta di materiali.

h) Delimitare e segnalare la zona di intervento a livello di rumorosità elevato.

i) Utilizzo di otoprotettori (DPI da adottare)

j) Durante il trasporto di materiale sfuso ad elevata polverosità è necessario provvedere ad inumidire i materiali stessi per limitare la formazione di polveri.

k) Utilizzo di maschera antipolvere (DPI da adottare)

l) Le operazioni di sollevamento e/o di trasporto di carichi devono avvenire evitando il passaggio dei carichi sospesi al di sopra di postazioni di lavoro.

2850) Interferenza nel periodo dal 543° g al 602° g dall'inizio dei lavori, per un totale di 60 giorni lavorativi. Fasi:

- Consolidamento struttura in c.a. con applicazione di rete in acciaio

- Realizzazione di impianto antintrusione/videosorveglianza

Le lavorazioni su elencate sono eseguite rispettivamente dal 543° g al 602° g per 60 giorni lavorativi, e dal 466° g al 605° g per 140 giorni lavorativi.

Dette lavorazioni interferiscono fra loro per i seguenti periodi: dal 543° g al 602° g per 60 giorni lavorativi.

Coordinamento:

a) L'area sottostante la zona operativa del cestello deve essere opportunamente delimitata.

b) Le postazioni di lavoro fisse devono essere protette da un solido impalcato sovrastante, ad altezza non maggiore di 3 metri da terra, a protezione contro la caduta di materiali.

c) Delimitare e segnalare la zona di intervento a livello di rumorosità elevato.

d) Utilizzo di otoprotettori (DPI da adottare)

e) La circolazione delle macchine operatrici deve avvenire utilizzando percorsi ben definiti e la velocità deve risultare ridotta a passo d'uomo.

f) Il personale non strettamente necessario alle lavorazioni dovrà allontanarsi dalla zona interessata e gli addetti dovranno adottare, se del caso, i dispositivi di protezione individuale idonei alle attività.

g) Utilizzo di casco (DPI da adottare)

h) Utilizzo di indumenti ad alta visibilità (DPI da adottare)

i) L'area sottostante la traiettoria di passaggio dei carichi deve essere opportunamente delimitata.

2851) Interferenza nel periodo dal 543° g al 602° g dall'inizio dei lavori, per un totale di 60 giorni lavorativi. Fasi:

- Consolidamento struttura in c.a. con applicazione di rete in acciaio

- Realizzazione delle canalizzazioni

Le lavorazioni su elencate sono eseguite rispettivamente dal 543° g al 602° g per 60 giorni lavorativi, e dal 466° g al 605° g per 140 giorni lavorativi.

Dette lavorazioni interferiscono fra loro per i seguenti periodi: dal 543° g al 602° g per 60 giorni lavorativi.

Coordinamento:

a) L'area sottostante la zona operativa del cestello deve essere opportunamente delimitata.

b) Le postazioni di lavoro fisse devono essere protette da un solido impalcato sovrastante, ad altezza non maggiore di 3 metri da terra, a protezione contro la caduta di materiali.

c) Delimitare e segnalare la zona di intervento a livello di rumorosità elevato.

d) Utilizzo di otoprotettori (DPI da adottare)

e) La circolazione delle macchine operatrici deve avvenire utilizzando percorsi ben definiti e la velocità deve risultare ridotta a passo d'uomo.

f) Il personale non strettamente necessario alle lavorazioni dovrà allontanarsi dalla zona interessata e gli addetti dovranno adottare, se del caso, i dispositivi di protezione individuale idonei alle attività.

g) Utilizzo di casco (DPI da adottare)

h) Utilizzo di indumenti ad alta visibilità (DPI da adottare)

i) L'area sottostante la traiettoria di passaggio dei carichi deve essere opportunamente delimitata.

2852) Interferenza nel periodo dal 543° g al 555° g dall'inizio dei lavori, per un totale di 13 giorni lavorativi. Fasi:

- Consolidamento struttura in c.a. con applicazione di rete in acciaio

- Formazione di massetto per pavimenti interni

Le lavorazioni su elencate sono eseguite rispettivamente dal 543° g al 602° g per 60 giorni lavorativi, e dal 466° g al 555° g per 90 giorni lavorativi.

Dette lavorazioni interferiscono fra loro per i seguenti periodi: dal 543° g al 555° g per 13 giorni lavorativi.

Coordinamento:

a) La circolazione delle macchine operatrici deve avvenire utilizzando percorsi ben definiti e la velocità deve risultare ridotta a passo d'uomo.

b) Il personale non strettamente necessario alle lavorazioni dovrà allontanarsi dalla zona interessata e gli addetti dovranno adottare, se del caso, i dispositivi di protezione individuale idonei alle attività.

c) L'area sottostante la zona operativa del cestello deve essere opportunamente delimitata.

d) Utilizzo di casco (DPI da adottare)

e) Utilizzo di indumenti ad alta visibilità (DPI da adottare)

f) L'area sottostante la traiettoria di passaggio dei carichi deve essere opportunamente delimitata.

g) Le postazioni di lavoro fisse devono essere protette da un solido impalcato sovrastante, ad altezza non maggiore di 3 metri da terra, a protezione contro la caduta di materiali.

h) Delimitare e segnalare la zona di intervento a livello di rumorosità elevato.

i) Utilizzo di otoprotettori (DPI da adottare)

j) Le operazioni di sollevamento e/o di trasporto di carichi devono avvenire evitando il passaggio dei carichi sospesi al di sopra di postazioni di lavoro.

2853) Interferenza nel periodo dal 543° g al 602° g dall'inizio dei lavori, per un totale di 60 giorni lavorativi. Fasi:

- **Consolidamento struttura in c.a. con applicazione di rete in acciaio**
- **Distribuzione impianto FM**

Le lavorazioni su elencate sono eseguite rispettivamente dal 543° g al 602° g per 60 giorni lavorativi, e dal 466° g al 605° g per 140 giorni lavorativi.

Dette lavorazioni interferiscono fra loro per i seguenti periodi: dal 543° g al 602° g per 60 giorni lavorativi.

Coordinamento:

- L'area sottostante la zona operativa del cestello deve essere opportunamente delimitata.
- Le postazioni di lavoro fisse devono essere protette da un solido impalcato sovrastante, ad altezza non maggiore di 3 metri da terra, a protezione contro la caduta di materiali.
- Delimitare e segnalare la zona di intervento a livello di rumorosità elevato.
- Utilizzo di otoprotettori (DPI da adottare)
- La circolazione delle macchine operatrici deve avvenire utilizzando percorsi ben definiti e la velocità deve risultare ridotta a passo d'uomo.
- Il personale non strettamente necessario alle lavorazioni dovrà allontanarsi dalla zona interessata e gli addetti dovranno adottare, se del caso, i dispositivi di protezione individuale idonei alle attività.
- Utilizzo di casco (DPI da adottare)
- Utilizzo di indumenti ad alta visibilità (DPI da adottare)
- L'area sottostante la traiettoria di passaggio dei carichi deve essere opportunamente delimitata.

2854) Interferenza nel periodo dal 543° g al 583° g dall'inizio dei lavori, per un totale di 41 giorni lavorativi. Fasi:

- **Consolidamento struttura in c.a. con applicazione di rete in acciaio**
- **Realizzazione di tramezzature interne**

Le lavorazioni su elencate sono eseguite rispettivamente dal 543° g al 602° g per 60 giorni lavorativi, e dal 504° g al 583° g per 80 giorni lavorativi.

Dette lavorazioni interferiscono fra loro per i seguenti periodi: dal 543° g al 583° g per 41 giorni lavorativi.

Coordinamento:

- La circolazione delle macchine operatrici deve avvenire utilizzando percorsi ben definiti e la velocità deve risultare ridotta a passo d'uomo.
- Il personale non strettamente necessario alle lavorazioni dovrà allontanarsi dalla zona interessata e gli addetti dovranno adottare, se del caso, i dispositivi di protezione individuale idonei alle attività.
- L'area sottostante la zona operativa del cestello deve essere opportunamente delimitata.
- Utilizzo di casco (DPI da adottare)
- Utilizzo di indumenti ad alta visibilità (DPI da adottare)
- L'area sottostante la traiettoria di passaggio dei carichi deve essere opportunamente delimitata.
- Le postazioni di lavoro fisse devono essere protette da un solido impalcato sovrastante, ad altezza non maggiore di 3 metri da terra, a protezione contro la caduta di materiali.
- Delimitare e segnalare la zona di intervento a livello di rumorosità elevato.
- Utilizzo di otoprotettori (DPI da adottare)
- Le operazioni di sollevamento e/o di trasporto di carichi devono avvenire evitando il passaggio dei carichi sospesi al di sopra di postazioni di lavoro.

2855) Interferenza nel periodo dal 543° g al 602° g dall'inizio dei lavori, per un totale di 60 giorni lavorativi. Fasi:

- **Consolidamento struttura in c.a. con applicazione di rete in acciaio**
- **Realizzazione della rete di distribuzione di impianto idrico-sanitario**

Le lavorazioni su elencate sono eseguite rispettivamente dal 543° g al 602° g per 60 giorni lavorativi, e dal 466° g al 605° g per 140 giorni lavorativi.

Dette lavorazioni interferiscono fra loro per i seguenti periodi: dal 543° g al 602° g per 60 giorni lavorativi.

Coordinamento:

- L'area sottostante la zona operativa del cestello deve essere opportunamente delimitata.
- Le postazioni di lavoro fisse devono essere protette da un solido impalcato sovrastante, ad altezza non maggiore di 3 metri da terra, a protezione contro la caduta di materiali.
- Delimitare e segnalare la zona di intervento a livello di rumorosità elevato.
- Utilizzo di otoprotettori (DPI da adottare)
- In prossimità della zona d'intervento è necessario allontanare preventivamente tutti i materiali facilmente infiammabili; qualora i suddetti materiali non possono essere allontanati è necessario proteggerli con teli protettivi.
- In prossimità della zona d'intervento deve essere tenuto a disposizione un estintore portatile.
- Delimitare e segnalare la zona di intervento a radiazioni non ionizzanti.
- La circolazione delle macchine operatrici deve avvenire utilizzando percorsi ben definiti e la velocità deve risultare ridotta a passo d'uomo.
- Il personale non strettamente necessario alle lavorazioni dovrà allontanarsi dalla zona interessata e gli addetti dovranno adottare, se del caso, i dispositivi di protezione individuale idonei alle attività.
- Utilizzo di casco (DPI da adottare)
- Utilizzo di indumenti ad alta visibilità (DPI da adottare)
- L'area sottostante la traiettoria di passaggio dei carichi deve essere opportunamente delimitata.

2856) Interferenza nel periodo dal 543° g al 602° g dall'inizio dei lavori, per un totale di 60 giorni lavorativi. Fasi:

- **Consolidamento struttura in c.a. con applicazione di rete in acciaio**
- **Tinteggiatura di superfici interne**

Le lavorazioni su elencate sono eseguite rispettivamente dal 543° g al 602° g per 60 giorni lavorativi, e dal 486° g al 615° g per 130 giorni lavorativi.

Dette lavorazioni interferiscono fra loro per i seguenti periodi: dal 543° g al 602° g per 60 giorni lavorativi.

- a) La circolazione delle macchine operatrici deve avvenire utilizzando percorsi ben definiti e la velocità deve risultare ridotta a passo d'uomo.
- b) Il personale non strettamente necessario alle lavorazioni dovrà allontanarsi dalla zona interessata e gli addetti dovranno adottare, se del caso, i dispositivi di protezione individuale idonei alle attività.
- c) L'area sottostante la zona operativa del cestello deve essere opportunamente delimitata.
- d) Utilizzo di casco (DPI da adottare)
- e) Utilizzo di indumenti ad alta visibilità (DPI da adottare)
- f) L'area sottostante la traiettoria di passaggio dei carichi deve essere opportunamente delimitata.
- g) Le postazioni di lavoro fisse devono essere protette da un solido impalcato sovrastante, ad altezza non maggiore di 3 metri da terra, a protezione contro la caduta di materiali.
- h) Delimitare e segnalare la zona di intervento a livello di rumorosità elevato.
- i) Utilizzo di otoprotettori (DPI da adottare)
- j) Le operazioni di sollevamento e/o di trasporto di carichi devono avvenire evitando il passaggio dei carichi sospesi al di sopra di postazioni di lavoro.

2857) Interferenza nel periodo dal 543° g al 554° g dall'inizio dei lavori, per un totale di 12 giorni lavorativi. Fasi:

- **Consolidamento struttura in c.a. con applicazione di rete in acciaio**
- **Rimozione di serramenti esterni**

Le lavorazioni su elencate sono eseguite rispettivamente dal 543° g al 602° g per 60 giorni lavorativi, e dal 535° g al 554° g per 20 giorni lavorativi.

Dette lavorazioni interferiscono fra loro per i seguenti periodi: dal 543° g al 554° g per 12 giorni lavorativi.

- a) La circolazione delle macchine operatrici deve avvenire utilizzando percorsi ben definiti e la velocità deve risultare ridotta a passo d'uomo.
- b) Il personale non strettamente necessario alle lavorazioni dovrà allontanarsi dalla zona interessata e gli addetti dovranno adottare, se del caso, i dispositivi di protezione individuale idonei alle attività.
- c) L'area sottostante la zona operativa del cestello deve essere opportunamente delimitata.
- d) Utilizzo di casco (DPI da adottare)
- e) Utilizzo di indumenti ad alta visibilità (DPI da adottare)
- f) L'area sottostante la traiettoria di passaggio dei carichi deve essere opportunamente delimitata.
- g) Le postazioni di lavoro fisse devono essere protette da un solido impalcato sovrastante, ad altezza non maggiore di 3 metri da terra, a protezione contro la caduta di materiali.
- h) Delimitare e segnalare la zona di intervento a livello di rumorosità elevato.
- i) Utilizzo di otoprotettori (DPI da adottare)
- j) Durante il trasporto di materiale sfuso ad elevata polverosità è necessario provvedere ad inumidire i materiali stessi per limitare la formazione di polveri.
- k) Utilizzo di maschera antipolvere (DPI da adottare)

2858) Interferenza nel periodo dal 543° g al 602° g dall'inizio dei lavori, per un totale di 60 giorni lavorativi. Fasi:

- **Consolidamento struttura in c.a. con applicazione di rete in acciaio**
- **Realizzazione della rete di distribuzione e terminali per impianto di climatizzazione (caldo e freddo)**

Le lavorazioni su elencate sono eseguite rispettivamente dal 543° g al 602° g per 60 giorni lavorativi, e dal 466° g al 605° g per 140 giorni lavorativi.

Dette lavorazioni interferiscono fra loro per i seguenti periodi: dal 543° g al 602° g per 60 giorni lavorativi.

- a) L'area sottostante la zona operativa del cestello deve essere opportunamente delimitata.
- b) Le postazioni di lavoro fisse devono essere protette da un solido impalcato sovrastante, ad altezza non maggiore di 3 metri da terra, a protezione contro la caduta di materiali.
- c) Delimitare e segnalare la zona di intervento a livello di rumorosità elevato.
- d) Utilizzo di otoprotettori (DPI da adottare)
- e) In prossimità della zona d'intervento è necessario allontanare preventivamente tutti i materiali facilmente infiammabili; qualora i suddetti materiali non possono essere allontanati è necessario proteggerli con teli protettivi.
- f) In prossimità della zona d'intervento deve essere tenuto a disposizione un estintore portatile.
- g) Delimitare e segnalare la zona di intervento a radiazioni non ionizzanti.
- h) La circolazione delle macchine operatrici deve avvenire utilizzando percorsi ben definiti e la velocità deve risultare ridotta a passo d'uomo.
- i) Il personale non strettamente necessario alle lavorazioni dovrà allontanarsi dalla zona interessata e gli addetti dovranno adottare, se del caso, i dispositivi di protezione individuale idonei alle attività.
- j) Utilizzo di casco (DPI da adottare)
- k) Utilizzo di indumenti ad alta visibilità (DPI da adottare)
- l) L'area sottostante la traiettoria di passaggio dei carichi deve essere opportunamente delimitata.

2859) Interferenza nel periodo dal 543° g al 602° g dall'inizio dei lavori, per un totale di 60 giorni lavorativi. Fasi:

- **Consolidamento struttura in c.a. con applicazione di rete in acciaio**
- **Realizzazione della rete idrica e degli attacchi per impianto antincendio**

Le lavorazioni su elencate sono eseguite rispettivamente dal 543° g al 602° g per 60 giorni lavorativi, e dal 466° g al 605° g per 140 giorni lavorativi.

Dette lavorazioni interferiscono fra loro per i seguenti periodi: dal 543° g al 602° g per 60 giorni lavorativi.

- a) L'area sottostante la zona operativa del cestello deve essere opportunamente delimitata.
- b) Le postazioni di lavoro fisse devono essere protette da un solido impalcato sovrastante, ad altezza non maggiore di 3 metri da terra, a protezione

contro la caduta di materiali.

c) Delimitare e segnalare la zona di intervento a livello di rumorosità elevato.

d) Utilizzo di otoprotettori (DPI da adottare)

e) In prossimità della zona d'intervento è necessario allontanare preventivamente tutti i materiali facilmente infiammabili; qualora i suddetti materiali non possono essere allontanati è necessario proteggerli con teli protettivi.

f) In prossimità della zona d'intervento deve essere tenuto a disposizione un estintore portatile.

g) Delimitare e segnalare la zona di intervento a radiazioni non ionizzanti.

h) La circolazione delle macchine operatrici deve avvenire utilizzando percorsi ben definiti e la velocità deve risultare ridotta a passo d'uomo.

i) Il personale non strettamente necessario alle lavorazioni dovrà allontanarsi dalla zona interessata e gli addetti dovranno adottare, se del caso, i dispositivi di protezione individuale idonei alle attività.

j) Utilizzo di casco (DPI da adottare)

k) Utilizzo di indumenti ad alta visibilità (DPI da adottare)

l) L'area sottostante la traiettoria di passaggio dei carichi deve essere opportunamente delimitata.

2860) Interferenza nel periodo dal 543° g al 583° g dall'inizio dei lavori, per un totale di 41 giorni lavorativi. Fasi:

- Consolidamento struttura in c.a. con applicazione di rete in acciaio

- Realizzazione di contropareti e controsoffitti

Le lavorazioni su elencate sono eseguite rispettivamente dal 543° g al 602° g per 60 giorni lavorativi, e dal 504° g al 583° g per 80 giorni lavorativi.

Dette lavorazioni interferiscono fra loro per i seguenti periodi: dal 543° g al 583° g per 41 giorni lavorativi.

Coordinamento:

a) La circolazione delle macchine operatrici deve avvenire utilizzando percorsi ben definiti e la velocità deve risultare ridotta a passo d'uomo.

b) Il personale non strettamente necessario alle lavorazioni dovrà allontanarsi dalla zona interessata e gli addetti dovranno adottare, se del caso, i dispositivi di protezione individuale idonei alle attività.

c) L'area sottostante la zona operativa del cestello deve essere opportunamente delimitata.

d) Utilizzo di casco (DPI da adottare)

e) Utilizzo di indumenti ad alta visibilità (DPI da adottare)

f) L'area sottostante la traiettoria di passaggio dei carichi deve essere opportunamente delimitata.

g) Le postazioni di lavoro fisse devono essere protette da un solido impalcato sovrastante, ad altezza non maggiore di 3 metri da terra, a protezione contro la caduta di materiali.

h) Delimitare e segnalare la zona di intervento a livello di rumorosità elevato.

i) Utilizzo di otoprotettori (DPI da adottare)

j) Le operazioni di sollevamento e/o di trasporto di carichi devono avvenire evitando il passaggio dei carichi sospesi al di sopra di postazioni di lavoro.

2861) Interferenza nel periodo dal 543° g al 593° g dall'inizio dei lavori, per un totale di 51 giorni lavorativi. Fasi:

- Consolidamento struttura in c.a. con applicazione di rete in acciaio

- Formazione intonaci interni (tradizionali)

Le lavorazioni su elencate sono eseguite rispettivamente dal 543° g al 602° g per 60 giorni lavorativi, e dal 524° g al 593° g per 70 giorni lavorativi.

Dette lavorazioni interferiscono fra loro per i seguenti periodi: dal 543° g al 593° g per 51 giorni lavorativi.

Coordinamento:

a) La circolazione delle macchine operatrici deve avvenire utilizzando percorsi ben definiti e la velocità deve risultare ridotta a passo d'uomo.

b) Il personale non strettamente necessario alle lavorazioni dovrà allontanarsi dalla zona interessata e gli addetti dovranno adottare, se del caso, i dispositivi di protezione individuale idonei alle attività.

c) L'area sottostante la zona operativa del cestello deve essere opportunamente delimitata.

d) Utilizzo di casco (DPI da adottare)

e) Utilizzo di indumenti ad alta visibilità (DPI da adottare)

f) L'area sottostante la traiettoria di passaggio dei carichi deve essere opportunamente delimitata.

g) Le postazioni di lavoro fisse devono essere protette da un solido impalcato sovrastante, ad altezza non maggiore di 3 metri da terra, a protezione contro la caduta di materiali.

h) Delimitare e segnalare la zona di intervento a livello di rumorosità elevato.

i) Utilizzo di otoprotettori (DPI da adottare)

j) Le operazioni di sollevamento e/o di trasporto di carichi devono avvenire evitando il passaggio dei carichi sospesi al di sopra di postazioni di lavoro.

2862) Interferenza nel periodo dal 543° g al 602° g dall'inizio dei lavori, per un totale di 60 giorni lavorativi. Fasi:

- Consolidamento struttura in c.a. con applicazione di rete in acciaio

- Distribuzione impianto illuminazione normale e di emergenza

Le lavorazioni su elencate sono eseguite rispettivamente dal 543° g al 602° g per 60 giorni lavorativi, e dal 466° g al 605° g per 140 giorni lavorativi.

Dette lavorazioni interferiscono fra loro per i seguenti periodi: dal 543° g al 602° g per 60 giorni lavorativi.

Coordinamento:

a) L'area sottostante la zona operativa del cestello deve essere opportunamente delimitata.

b) Le postazioni di lavoro fisse devono essere protette da un solido impalcato sovrastante, ad altezza non maggiore di 3 metri da terra, a protezione contro la caduta di materiali.

c) Delimitare e segnalare la zona di intervento a livello di rumorosità elevato.

d) Utilizzo di otoprotettori (DPI da adottare)

e) La circolazione delle macchine operatrici deve avvenire utilizzando percorsi ben definiti e la velocità deve risultare ridotta a passo d'uomo.

f) Il personale non strettamente necessario alle lavorazioni dovrà allontanarsi dalla zona interessata e gli addetti dovranno adottare, se del caso, i

dispositivi di protezione individuale idonei alle attività.

g) Utilizzo di casco (DPI da adottare)

h) Utilizzo di indumenti ad alta visibilità (DPI da adottare)

i) L'area sottostante la traiettoria di passaggio dei carichi deve essere opportunamente delimitata.

2863) Interferenza nel periodo dal 543° g al 602° g dall'inizio dei lavori, per un totale di 60 giorni lavorativi. Fasi:

- Consolidamento struttura in c.a. con applicazione di rete in acciaio

- Distribuzione dell'impianto di rilevazione e allarme incendio

Le lavorazioni su elencate sono eseguite rispettivamente dal 543° g al 602° g per 60 giorni lavorativi, e dal 466° g al 605° g per 140 giorni lavorativi.

Dette lavorazioni interferiscono fra loro per i seguenti periodi: dal 543° g al 602° g per 60 giorni lavorativi.

Coordinamento:

a) L'area sottostante la zona operativa del cestello deve essere opportunamente delimitata.

b) Le postazioni di lavoro fisse devono essere protette da un solido impalcato sovrastante, ad altezza non maggiore di 3 metri da terra, a protezione contro la caduta di materiali.

c) Delimitare e segnalare la zona di intervento a livello di rumorosità elevato.

d) Utilizzo di otoprotettori (DPI da adottare)

e) La circolazione delle macchine operatrici deve avvenire utilizzando percorsi ben definiti e la velocità deve risultare ridotta a passo d'uomo.

f) Il personale non strettamente necessario alle lavorazioni dovrà allontanarsi dalla zona interessata e gli addetti dovranno adottare, se del caso, i dispositivi di protezione individuale idonei alle attività.

g) Utilizzo di casco (DPI da adottare)

h) Utilizzo di indumenti ad alta visibilità (DPI da adottare)

i) L'area sottostante la traiettoria di passaggio dei carichi deve essere opportunamente delimitata.

2864) Interferenza nel periodo dal 555° g al 605° g dall'inizio dei lavori, per un totale di 51 giorni lavorativi. Fasi:

- Posa di lucernario

- Realizzazione della rete di distribuzione e terminali per impianto di climatizzazione (caldo e freddo)

Le lavorazioni su elencate sono eseguite rispettivamente dal 555° g al 614° g per 60 giorni lavorativi, e dal 466° g al 605° g per 140 giorni lavorativi.

Dette lavorazioni interferiscono fra loro per i seguenti periodi: dal 555° g al 605° g per 51 giorni lavorativi.

Coordinamento:

a) Le operazioni di sollevamento e/o di trasporto di carichi devono avvenire evitando il passaggio dei carichi sospesi al di sopra di postazioni di lavoro.

b) L'area sottostante la traiettoria di passaggio dei carichi deve essere opportunamente delimitata.

c) Il personale non strettamente necessario alle lavorazioni dovrà allontanarsi dalla zona interessata e gli addetti dovranno adottare, se del caso, i dispositivi di protezione individuale idonei alle attività.

d) In prossimità della zona d'intervento è necessario allontanare preventivamente tutti i materiali facilmente infiammabili; qualora i suddetti materiali non possono essere allontanati è necessario proteggerli con teli protettivi.

e) In prossimità della zona d'intervento deve essere tenuto a disposizione un estintore portatile.

f) Delimitare e segnalare la zona di intervento a radiazioni non ionizzanti.

2865) Interferenza nel periodo dal 555° g al 614° g dall'inizio dei lavori, per un totale di 60 giorni lavorativi. Fasi:

- Impermeabilizzazione di coperture

- Posa di lucernario

Le lavorazioni su elencate sono eseguite rispettivamente dal 465° g al 614° g per 150 giorni lavorativi, e dal 555° g al 614° g per 60 giorni lavorativi.

Dette lavorazioni interferiscono fra loro per i seguenti periodi: dal 555° g al 614° g per 60 giorni lavorativi.

Coordinamento:

a) In prossimità della zona d'intervento è necessario allontanare preventivamente tutti i materiali facilmente infiammabili; qualora i suddetti materiali non possono essere allontanati è necessario proteggerli con teli protettivi.

b) In prossimità della zona d'intervento deve essere tenuto a disposizione un estintore portatile.

c) Le operazioni di sollevamento e/o di trasporto di carichi devono avvenire evitando il passaggio dei carichi sospesi al di sopra di postazioni di lavoro.

d) L'area sottostante la traiettoria di passaggio dei carichi deve essere opportunamente delimitata.

e) Il personale non strettamente necessario alle lavorazioni dovrà allontanarsi dalla zona interessata e gli addetti dovranno adottare, se del caso, i dispositivi di protezione individuale idonei alle attività.

2866) Interferenza nel periodo dal 555° g al 600° g dall'inizio dei lavori, per un totale di 46 giorni lavorativi. Fasi:

- Posa di lucernario

- Applicazione di fibre in acciaio all'estradosso per consolidamento solaio

Le lavorazioni su elencate sono eseguite rispettivamente dal 555° g al 614° g per 60 giorni lavorativi, e dal 441° g al 600° g per 160 giorni lavorativi.

Dette lavorazioni interferiscono fra loro per i seguenti periodi: dal 555° g al 600° g per 46 giorni lavorativi.

Coordinamento:

a) Le operazioni di sollevamento e/o di trasporto di carichi devono avvenire evitando il passaggio dei carichi sospesi al di sopra di postazioni di lavoro.

- b) L'area sottostante la traiettoria di passaggio dei carichi deve essere opportunamente delimitata.
- c) Utilizzo di casco (DPI da adottare)

2867) Interferenza nel periodo dal 555° g al 602° g dall'inizio dei lavori, per un totale di 48 giorni lavorativi. Fasi:

- **Posa di lucernario**
- **Applicazione di fibre in acciaio all'intradosso per consolidamento solaio**

Le lavorazioni su elencate sono eseguite rispettivamente dal 555° g al 614° g per 60 giorni lavorativi, e dal 453° g al 602° g per 150 giorni lavorativi.

Dette lavorazioni interferiscono fra loro per i seguenti periodi: dal 555° g al 602° g per 48 giorni lavorativi.

Coordinamento:

- a) Le operazioni di sollevamento e/o di trasporto di carichi devono avvenire evitando il passaggio dei carichi sospesi al di sopra di postazioni di lavoro.
- b) L'area sottostante la traiettoria di passaggio dei carichi deve essere opportunamente delimitata.
- c) La circolazione delle macchine operatrici deve avvenire utilizzando percorsi ben definiti e la velocità deve risultare ridotta a passo d'uomo.
- d) Il personale non strettamente necessario alle lavorazioni dovrà allontanarsi dalla zona interessata e gli addetti dovranno adottare, se del caso, i dispositivi di protezione individuale idonei alle attività.
- e) L'area sottostante la zona operativa del cestello deve essere opportunamente delimitata.
- f) Utilizzo di casco (DPI da adottare)
- g) Utilizzo di indumenti ad alta visibilità (DPI da adottare)

2868) Interferenza nel periodo dal 555° g al 614° g dall'inizio dei lavori, per un totale di 60 giorni lavorativi. Fasi:

- **Rasatura meccanizzata di intonaci esterni**
- **Posa di lucernario**

Le lavorazioni su elencate sono eseguite rispettivamente dal 526° g al 615° g per 90 giorni lavorativi, e dal 555° g al 614° g per 60 giorni lavorativi.

Dette lavorazioni interferiscono fra loro per i seguenti periodi: dal 555° g al 614° g per 60 giorni lavorativi.

Coordinamento:

- a) La circolazione delle macchine operatrici deve avvenire utilizzando percorsi ben definiti e la velocità deve risultare ridotta a passo d'uomo.
- b) Il personale non strettamente necessario alle lavorazioni dovrà allontanarsi dalla zona interessata e gli addetti dovranno adottare, se del caso, i dispositivi di protezione individuale idonei alle attività.
- c) L'area sottostante la traiettoria di passaggio dei carichi deve essere opportunamente delimitata.
- d) Utilizzo di casco (DPI da adottare)
- e) L'area sottostante la zona operativa del cestello deve essere opportunamente delimitata.
- f) Utilizzo di indumenti ad alta visibilità (DPI da adottare)
- g) Le operazioni di sollevamento e/o di trasporto di carichi devono avvenire evitando il passaggio dei carichi sospesi al di sopra di postazioni di lavoro.
- h) Utilizzo di otoprotettori (DPI da adottare)

2869) Interferenza nel periodo dal 555° g al 605° g dall'inizio dei lavori, per un totale di 51 giorni lavorativi. Fasi:

- **Posa di lucernario**
- **Realizzazione della rete idrica e degli attacchi per impianto antincendio**

Le lavorazioni su elencate sono eseguite rispettivamente dal 555° g al 614° g per 60 giorni lavorativi, e dal 466° g al 605° g per 140 giorni lavorativi.

Dette lavorazioni interferiscono fra loro per i seguenti periodi: dal 555° g al 605° g per 51 giorni lavorativi.

Coordinamento:

- a) Le operazioni di sollevamento e/o di trasporto di carichi devono avvenire evitando il passaggio dei carichi sospesi al di sopra di postazioni di lavoro.
- b) L'area sottostante la traiettoria di passaggio dei carichi deve essere opportunamente delimitata.
- c) Il personale non strettamente necessario alle lavorazioni dovrà allontanarsi dalla zona interessata e gli addetti dovranno adottare, se del caso, i dispositivi di protezione individuale idonei alle attività.
- d) In prossimità della zona d'intervento è necessario allontanare preventivamente tutti i materiali facilmente infiammabili; qualora i suddetti materiali non possono essere allontanati è necessario proteggerli con teli protettivi.
- e) In prossimità della zona d'intervento deve essere tenuto a disposizione un estintore portatile.
- f) Delimitare e segnalare la zona di intervento a radiazioni non ionizzanti.

2870) Interferenza nel periodo dal 555° g al 614° g dall'inizio dei lavori, per un totale di 60 giorni lavorativi. Fasi:

- **Tinteggiatura di superfici interne**
- **Posa di lucernario**

Le lavorazioni su elencate sono eseguite rispettivamente dal 486° g al 615° g per 130 giorni lavorativi, e dal 555° g al 614° g per 60 giorni lavorativi.

Dette lavorazioni interferiscono fra loro per i seguenti periodi: dal 555° g al 614° g per 60 giorni lavorativi.

Coordinamento:

- a) Le operazioni di sollevamento e/o di trasporto di carichi devono avvenire evitando il passaggio dei carichi sospesi al di sopra di postazioni di lavoro.
- b) L'area sottostante la traiettoria di passaggio dei carichi deve essere opportunamente delimitata.
- c) La circolazione delle macchine operatrici deve avvenire utilizzando percorsi ben definiti e la velocità deve risultare ridotta a passo d'uomo.

- d) Il personale non strettamente necessario alle lavorazioni dovrà allontanarsi dalla zona interessata e gli addetti dovranno adottare, se del caso, i dispositivi di protezione individuale idonei alle attività.
- e) Utilizzo di casco (DPI da adottare)
- f) Utilizzo di indumenti ad alta visibilità (DPI da adottare)
- g) L'area sottostante la zona operativa del cestello deve essere opportunamente delimitata.

2871) Interferenza nel periodo dal 555° g al 593° g dall'inizio dei lavori, per un totale di 39 giorni lavorativi. Fasi:

- **Posa di lucernario**
- **Posa di pavimenti per interni in marmo**

Le lavorazioni su elencate sono eseguite rispettivamente dal 555° g al 614° g per 60 giorni lavorativi, e dal 524° g al 593° g per 70 giorni lavorativi.

Dette lavorazioni interferiscono fra loro per i seguenti periodi: dal 555° g al 593° g per 39 giorni lavorativi.

Coordinamento:

- a) Le operazioni di sollevamento e/o di trasporto di carichi devono avvenire evitando il passaggio dei carichi sospesi al di sopra di postazioni di lavoro.
- b) L'area sottostante la traiettoria di passaggio dei carichi deve essere opportunamente delimitata.
- c) La circolazione delle macchine operatrici deve avvenire utilizzando percorsi ben definiti e la velocità deve risultare ridotta a passo d'uomo.
- d) Il personale non strettamente necessario alle lavorazioni dovrà allontanarsi dalla zona interessata e gli addetti dovranno adottare, se del caso, i dispositivi di protezione individuale idonei alle attività.
- e) Utilizzo di indumenti ad alta visibilità (DPI da adottare)
- f) Utilizzo di casco (DPI da adottare)
- g) Delimitare e segnalare la zona di intervento a livello di rumorosità elevato.
- h) Utilizzo di otoprotettori (DPI da adottare)

2872) Interferenza nel periodo dal 555° g al 593° g dall'inizio dei lavori, per un totale di 39 giorni lavorativi. Fasi:

- **Formazione intonaci interni (tradizionali)**
- **Posa di lucernario**

Le lavorazioni su elencate sono eseguite rispettivamente dal 524° g al 593° g per 70 giorni lavorativi, e dal 555° g al 614° g per 60 giorni lavorativi.

Dette lavorazioni interferiscono fra loro per i seguenti periodi: dal 555° g al 593° g per 39 giorni lavorativi.

Coordinamento:

- a) Le operazioni di sollevamento e/o di trasporto di carichi devono avvenire evitando il passaggio dei carichi sospesi al di sopra di postazioni di lavoro.
- b) L'area sottostante la traiettoria di passaggio dei carichi deve essere opportunamente delimitata.
- c) La circolazione delle macchine operatrici deve avvenire utilizzando percorsi ben definiti e la velocità deve risultare ridotta a passo d'uomo.
- d) Il personale non strettamente necessario alle lavorazioni dovrà allontanarsi dalla zona interessata e gli addetti dovranno adottare, se del caso, i dispositivi di protezione individuale idonei alle attività.
- e) Utilizzo di indumenti ad alta visibilità (DPI da adottare)
- f) Utilizzo di casco (DPI da adottare)
- g) L'area sottostante la zona operativa del cestello deve essere opportunamente delimitata.
- h) Le postazioni di lavoro fisse devono essere protette da un solido impalcato sovrastante, ad altezza non maggiore di 3 metri da terra, a protezione contro la caduta di materiali.
- i) Delimitare e segnalare la zona di intervento a livello di rumorosità elevato.
- j) Utilizzo di otoprotettori (DPI da adottare)

2873) Interferenza nel periodo dal 555° g al 602° g dall'inizio dei lavori, per un totale di 48 giorni lavorativi. Fasi:

- **Consolidamento struttura in c.a. con applicazione di rete in acciaio**
- **Posa di lucernario**

Le lavorazioni su elencate sono eseguite rispettivamente dal 543° g al 602° g per 60 giorni lavorativi, e dal 555° g al 614° g per 60 giorni lavorativi.

Dette lavorazioni interferiscono fra loro per i seguenti periodi: dal 555° g al 602° g per 48 giorni lavorativi.

Coordinamento:

- a) La circolazione delle macchine operatrici deve avvenire utilizzando percorsi ben definiti e la velocità deve risultare ridotta a passo d'uomo.
- b) Il personale non strettamente necessario alle lavorazioni dovrà allontanarsi dalla zona interessata e gli addetti dovranno adottare, se del caso, i dispositivi di protezione individuale idonei alle attività.
- c) L'area sottostante la zona operativa del cestello deve essere opportunamente delimitata.
- d) Utilizzo di casco (DPI da adottare)
- e) Utilizzo di indumenti ad alta visibilità (DPI da adottare)
- f) L'area sottostante la traiettoria di passaggio dei carichi deve essere opportunamente delimitata.
- g) Le postazioni di lavoro fisse devono essere protette da un solido impalcato sovrastante, ad altezza non maggiore di 3 metri da terra, a protezione contro la caduta di materiali.
- h) Delimitare e segnalare la zona di intervento a livello di rumorosità elevato.
- i) Utilizzo di otoprotettori (DPI da adottare)
- j) Le operazioni di sollevamento e/o di trasporto di carichi devono avvenire evitando il passaggio dei carichi sospesi al di sopra di postazioni di lavoro.

2874) Interferenza nel periodo dal 555° g al 555° g dall'inizio dei lavori, per un totale di 1 giorno lavorativo. Fasi:

- Formazione di massetto per pavimenti interni
- Posa di lucernario

Le lavorazioni su elencate sono eseguite rispettivamente dal 466° g al 555° g per 90 giorni lavorativi, e dal 555° g al 614° g per 60 giorni lavorativi.

Dette lavorazioni interferiscono fra loro per i seguenti periodi: dal 555° g al 555° g per 1 giorno lavorativo.

Coordinamento:

- Le operazioni di sollevamento e/o di trasporto di carichi devono avvenire evitando il passaggio dei carichi sospesi al di sopra di postazioni di lavoro.
- L'area sottostante la traiettoria di passaggio dei carichi deve essere opportunamente delimitata.
- La circolazione delle macchine operatrici deve avvenire utilizzando percorsi ben definiti e la velocità deve risultare ridotta a passo d'uomo.
- Il personale non strettamente necessario alle lavorazioni dovrà allontanarsi dalla zona interessata e gli addetti dovranno adottare, se del caso, i dispositivi di protezione individuale idonei alle attività.
- Utilizzo di indumenti ad alta visibilità (DPI da adottare)
- Le postazioni di lavoro fisse devono essere protette da un solido impalcato sovrastante, ad altezza non maggiore di 3 metri da terra, a protezione contro la caduta di materiali.
- Delimitare e segnalare la zona di intervento a livello di rumorosità elevato.
- Utilizzo di otoprotettori (DPI da adottare)

2875) Interferenza nel periodo dal 555° g al 605° g dall'inizio dei lavori, per un totale di 51 giorni lavorativi. Fasi:

- Posa di lucernario
- Realizzazione di impianto antintrusione/videosorveglianza

Le lavorazioni su elencate sono eseguite rispettivamente dal 555° g al 614° g per 60 giorni lavorativi, e dal 466° g al 605° g per 140 giorni lavorativi.

Dette lavorazioni interferiscono fra loro per i seguenti periodi: dal 555° g al 605° g per 51 giorni lavorativi.

Coordinamento:

- Le operazioni di sollevamento e/o di trasporto di carichi devono avvenire evitando il passaggio dei carichi sospesi al di sopra di postazioni di lavoro.
- L'area sottostante la traiettoria di passaggio dei carichi deve essere opportunamente delimitata.

2876) Interferenza nel periodo dal 555° g al 605° g dall'inizio dei lavori, per un totale di 51 giorni lavorativi. Fasi:

- Posa di lucernario
- Distribuzione di impianto rete dati, BMS e domotica

Le lavorazioni su elencate sono eseguite rispettivamente dal 555° g al 614° g per 60 giorni lavorativi, e dal 466° g al 605° g per 140 giorni lavorativi.

Dette lavorazioni interferiscono fra loro per i seguenti periodi: dal 555° g al 605° g per 51 giorni lavorativi.

Coordinamento:

- Le operazioni di sollevamento e/o di trasporto di carichi devono avvenire evitando il passaggio dei carichi sospesi al di sopra di postazioni di lavoro.
- L'area sottostante la traiettoria di passaggio dei carichi deve essere opportunamente delimitata.

2877) Interferenza nel periodo dal 555° g al 583° g dall'inizio dei lavori, per un totale di 29 giorni lavorativi. Fasi:

- Realizzazione di contropareti e controsoffitti
- Posa di lucernario

Le lavorazioni su elencate sono eseguite rispettivamente dal 504° g al 583° g per 80 giorni lavorativi, e dal 555° g al 614° g per 60 giorni lavorativi.

Dette lavorazioni interferiscono fra loro per i seguenti periodi: dal 555° g al 583° g per 29 giorni lavorativi.

Coordinamento:

- Le operazioni di sollevamento e/o di trasporto di carichi devono avvenire evitando il passaggio dei carichi sospesi al di sopra di postazioni di lavoro.
- L'area sottostante la traiettoria di passaggio dei carichi deve essere opportunamente delimitata.
- La circolazione delle macchine operatrici deve avvenire utilizzando percorsi ben definiti e la velocità deve risultare ridotta a passo d'uomo.
- Il personale non strettamente necessario alle lavorazioni dovrà allontanarsi dalla zona interessata e gli addetti dovranno adottare, se del caso, i dispositivi di protezione individuale idonei alle attività.
- Utilizzo di indumenti ad alta visibilità (DPI da adottare)

2878) Interferenza nel periodo dal 555° g al 583° g dall'inizio dei lavori, per un totale di 29 giorni lavorativi. Fasi:

- Realizzazione di tramezzature interne
- Posa di lucernario

Le lavorazioni su elencate sono eseguite rispettivamente dal 504° g al 583° g per 80 giorni lavorativi, e dal 555° g al 614° g per 60 giorni lavorativi.

Dette lavorazioni interferiscono fra loro per i seguenti periodi: dal 555° g al 583° g per 29 giorni lavorativi.

Coordinamento:

- Le operazioni di sollevamento e/o di trasporto di carichi devono avvenire evitando il passaggio dei carichi sospesi al di sopra di postazioni di lavoro.
- L'area sottostante la traiettoria di passaggio dei carichi deve essere opportunamente delimitata.

- c) La circolazione delle macchine operatrici deve avvenire utilizzando percorsi ben definiti e la velocità deve risultare ridotta a passo d'uomo.
- d) Il personale non strettamente necessario alle lavorazioni dovrà allontanarsi dalla zona interessata e gli addetti dovranno adottare, se del caso, i dispositivi di protezione individuale idonei alle attività.
- e) Utilizzo di indumenti ad alta visibilità (DPI da adottare)
- f) Le postazioni di lavoro fisse devono essere protette da un solido impalcato sovrastante, ad altezza non maggiore di 3 metri da terra, a protezione contro la caduta di materiali.
- g) Delimitare e segnalare la zona di intervento a livello di rumorosità elevato.
- h) Utilizzo di otoprotettori (DPI da adottare)

2879) Interferenza nel periodo dal 555° g al 605° g dall'inizio dei lavori, per un totale di 51 giorni lavorativi. Fasi:

- **Posa di lucernario**
- **Distribuzione dell'impianto di rilevazione e allarme incendio**

Le lavorazioni su elencate sono eseguite rispettivamente dal 555° g al 614° g per 60 giorni lavorativi, e dal 466° g al 605° g per 140 giorni lavorativi.

Dette lavorazioni interferiscono fra loro per i seguenti periodi: dal 555° g al 605° g per 51 giorni lavorativi.

Coordinamento:

- a) Le operazioni di sollevamento e/o di trasporto di carichi devono avvenire evitando il passaggio dei carichi sospesi al di sopra di postazioni di lavoro.
- b) L'area sottostante la traiettoria di passaggio dei carichi deve essere opportunamente delimitata.

2880) Interferenza nel periodo dal 555° g al 605° g dall'inizio dei lavori, per un totale di 51 giorni lavorativi. Fasi:

- **Posa di lucernario**
- **Distribuzione impianto FM**

Le lavorazioni su elencate sono eseguite rispettivamente dal 555° g al 614° g per 60 giorni lavorativi, e dal 466° g al 605° g per 140 giorni lavorativi.

Dette lavorazioni interferiscono fra loro per i seguenti periodi: dal 555° g al 605° g per 51 giorni lavorativi.

Coordinamento:

- a) Le operazioni di sollevamento e/o di trasporto di carichi devono avvenire evitando il passaggio dei carichi sospesi al di sopra di postazioni di lavoro.
- b) L'area sottostante la traiettoria di passaggio dei carichi deve essere opportunamente delimitata.

2881) Interferenza nel periodo dal 555° g al 605° g dall'inizio dei lavori, per un totale di 51 giorni lavorativi. Fasi:

- **Posa di lucernario**
- **Realizzazione delle canalizzazioni**

Le lavorazioni su elencate sono eseguite rispettivamente dal 555° g al 614° g per 60 giorni lavorativi, e dal 466° g al 605° g per 140 giorni lavorativi.

Dette lavorazioni interferiscono fra loro per i seguenti periodi: dal 555° g al 605° g per 51 giorni lavorativi.

Coordinamento:

- a) Le operazioni di sollevamento e/o di trasporto di carichi devono avvenire evitando il passaggio dei carichi sospesi al di sopra di postazioni di lavoro.
- b) L'area sottostante la traiettoria di passaggio dei carichi deve essere opportunamente delimitata.

2882) Interferenza nel periodo dal 555° g al 605° g dall'inizio dei lavori, per un totale di 51 giorni lavorativi. Fasi:

- **Posa di lucernario**
- **Realizzazione della rete di distribuzione di impianto idrico-sanitario**

Le lavorazioni su elencate sono eseguite rispettivamente dal 555° g al 614° g per 60 giorni lavorativi, e dal 466° g al 605° g per 140 giorni lavorativi.

Dette lavorazioni interferiscono fra loro per i seguenti periodi: dal 555° g al 605° g per 51 giorni lavorativi.

Coordinamento:

- a) Le operazioni di sollevamento e/o di trasporto di carichi devono avvenire evitando il passaggio dei carichi sospesi al di sopra di postazioni di lavoro.
- b) L'area sottostante la traiettoria di passaggio dei carichi deve essere opportunamente delimitata.
- c) Il personale non strettamente necessario alle lavorazioni dovrà allontanarsi dalla zona interessata e gli addetti dovranno adottare, se del caso, i dispositivi di protezione individuale idonei alle attività.
- d) In prossimità della zona d'intervento è necessario allontanare preventivamente tutti i materiali facilmente infiammabili; qualora i suddetti materiali non possono essere allontanati è necessario proteggerli con teli protettivi.
- e) In prossimità della zona d'intervento deve essere tenuto a disposizione un estintore portatile.
- f) Delimitare e segnalare la zona di intervento a radiazioni non ionizzanti.

2883) Interferenza nel periodo dal 555° g al 605° g dall'inizio dei lavori, per un totale di 51 giorni lavorativi. Fasi:

- **Posa di lucernario**
- **Distribuzione impianto illuminazione normale e di emergenza**

Le lavorazioni su elencate sono eseguite rispettivamente dal 555° g al 614° g per 60 giorni lavorativi, e dal 466° g al 605° g per 140

giorni lavorativi.

Dette lavorazioni interferiscono fra loro per i seguenti periodi: dal 555° g al 605° g per 51 giorni lavorativi.

Coordinamento:

- a) Le operazioni di sollevamento e/o di trasporto di carichi devono avvenire evitando il passaggio dei carichi sospesi al di sopra di postazioni di lavoro.
- b) L'area sottostante la traiettoria di passaggio dei carichi deve essere opportunamente delimitata.

2884) Interferenza nel periodo dal 556° g al 583° g dall'inizio dei lavori, per un totale di 28 giorni lavorativi. Fasi:

- **Realizzazione di tramezzature interne**
- **Tinteggiatura di superfici esterne**

Le lavorazioni su elencate sono eseguite rispettivamente dal 504° g al 583° g per 80 giorni lavorativi, e dal 556° g al 615° g per 60 giorni lavorativi.

Dette lavorazioni interferiscono fra loro per i seguenti periodi: dal 556° g al 583° g per 28 giorni lavorativi.

Coordinamento:

- a) Le postazioni di lavoro fisse devono essere protette da un solido impalcato sovrastante, ad altezza non maggiore di 3 metri da terra, a protezione contro la caduta di materiali.
- b) Delimitare e segnalare la zona di intervento a livello di rumorosità elevato.
- c) Utilizzo di otoprotettori (DPI da adottare)
- d) L'area sottostante la zona operativa del cestello deve essere opportunamente delimitata.
- e) Le operazioni di sollevamento e/o di trasporto di carichi devono avvenire evitando il passaggio dei carichi sospesi al di sopra di postazioni di lavoro.
- f) L'area sottostante la traiettoria di passaggio dei carichi deve essere opportunamente delimitata.
- g) La circolazione delle macchine operatrici deve avvenire utilizzando percorsi ben definiti e la velocità deve risultare ridotta a passo d'uomo.
- h) Il personale non strettamente necessario alle lavorazioni dovrà allontanarsi dalla zona interessata e gli addetti dovranno adottare, se del caso, i dispositivi di protezione individuale idonei alle attività.
- i) Utilizzo di indumenti ad alta visibilità (DPI da adottare)
- j) Utilizzo di casco (DPI da adottare)

2885) Interferenza nel periodo dal 556° g al 583° g dall'inizio dei lavori, per un totale di 28 giorni lavorativi. Fasi:

- **Realizzazione di tramezzature interne**
- **Montaggio di serramenti interni**

Le lavorazioni su elencate sono eseguite rispettivamente dal 504° g al 583° g per 80 giorni lavorativi, e dal 556° g al 615° g per 60 giorni lavorativi.

Dette lavorazioni interferiscono fra loro per i seguenti periodi: dal 556° g al 583° g per 28 giorni lavorativi.

Coordinamento:

- a) Le postazioni di lavoro fisse devono essere protette da un solido impalcato sovrastante, ad altezza non maggiore di 3 metri da terra, a protezione contro la caduta di materiali.
- b) Delimitare e segnalare la zona di intervento a livello di rumorosità elevato.
- c) Utilizzo di otoprotettori (DPI da adottare)
- d) L'area sottostante la zona operativa del cestello deve essere opportunamente delimitata.
- e) Le operazioni di sollevamento e/o di trasporto di carichi devono avvenire evitando il passaggio dei carichi sospesi al di sopra di postazioni di lavoro.
- f) L'area sottostante la traiettoria di passaggio dei carichi deve essere opportunamente delimitata.
- g) La circolazione delle macchine operatrici deve avvenire utilizzando percorsi ben definiti e la velocità deve risultare ridotta a passo d'uomo.
- h) Il personale non strettamente necessario alle lavorazioni dovrà allontanarsi dalla zona interessata e gli addetti dovranno adottare, se del caso, i dispositivi di protezione individuale idonei alle attività.
- i) Utilizzo di indumenti ad alta visibilità (DPI da adottare)
- j) Utilizzo di casco (DPI da adottare)

2886) Interferenza nel periodo dal 556° g al 583° g dall'inizio dei lavori, per un totale di 28 giorni lavorativi. Fasi:

- **Realizzazione di tramezzature interne**
- **Posa di rivestimenti interni in ceramica**

Le lavorazioni su elencate sono eseguite rispettivamente dal 504° g al 583° g per 80 giorni lavorativi, e dal 556° g al 605° g per 50 giorni lavorativi.

Dette lavorazioni interferiscono fra loro per i seguenti periodi: dal 556° g al 583° g per 28 giorni lavorativi.

Coordinamento:

- a) Le postazioni di lavoro fisse devono essere protette da un solido impalcato sovrastante, ad altezza non maggiore di 3 metri da terra, a protezione contro la caduta di materiali.
- b) Delimitare e segnalare la zona di intervento a livello di rumorosità elevato.
- c) Utilizzo di otoprotettori (DPI da adottare)
- d) Le operazioni di sollevamento e/o di trasporto di carichi devono avvenire evitando il passaggio dei carichi sospesi al di sopra di postazioni di lavoro.
- e) L'area sottostante la traiettoria di passaggio dei carichi deve essere opportunamente delimitata.
- f) La circolazione delle macchine operatrici deve avvenire utilizzando percorsi ben definiti e la velocità deve risultare ridotta a passo d'uomo.
- g) Il personale non strettamente necessario alle lavorazioni dovrà allontanarsi dalla zona interessata e gli addetti dovranno adottare, se del caso, i dispositivi di protezione individuale idonei alle attività.
- h) Utilizzo di indumenti ad alta visibilità (DPI da adottare)

2887) Interferenza nel periodo dal 556° g al 583° g dall'inizio dei lavori, per un totale di 28 giorni lavorativi. Fasi:

- **Realizzazione di contropareti e controsoffitti**
- **Posa di rivestimenti interni in ceramica**

Le lavorazioni su elencate sono eseguite rispettivamente dal 504° g al 583° g per 80 giorni lavorativi, e dal 556° g al 605° g per 50 giorni lavorativi.

Dette lavorazioni interferiscono fra loro per i seguenti periodi: dal 556° g al 583° g per 28 giorni lavorativi.

Coordinamento:

- Le operazioni di sollevamento e/o di trasporto di carichi devono avvenire evitando il passaggio dei carichi sospesi al di sopra di postazioni di lavoro.
- L'area sottostante la traiettoria di passaggio dei carichi deve essere opportunamente delimitata.
- La circolazione delle macchine operatrici deve avvenire utilizzando percorsi ben definiti e la velocità deve risultare ridotta a passo d'uomo.
- Il personale non strettamente necessario alle lavorazioni dovrà allontanarsi dalla zona interessata e gli addetti dovranno adottare, se del caso, i dispositivi di protezione individuale idonei alle attività.
- Utilizzo di indumenti ad alta visibilità (DPI da adottare)

2888) Interferenza nel periodo dal 556° g al 605° g dall'inizio dei lavori, per un totale di 50 giorni lavorativi. Fasi:

- **Posa di rivestimenti interni in ceramica**
- **Distribuzione di impianto rete dati, BMS e domotica**

Le lavorazioni su elencate sono eseguite rispettivamente dal 556° g al 605° g per 50 giorni lavorativi, e dal 466° g al 605° g per 140 giorni lavorativi.

Dette lavorazioni interferiscono fra loro per i seguenti periodi: dal 556° g al 605° g per 50 giorni lavorativi.

Coordinamento:

- Le operazioni di sollevamento e/o di trasporto di carichi devono avvenire evitando il passaggio dei carichi sospesi al di sopra di postazioni di lavoro.
- L'area sottostante la traiettoria di passaggio dei carichi deve essere opportunamente delimitata.
- La circolazione delle macchine operatrici deve avvenire utilizzando percorsi ben definiti e la velocità deve risultare ridotta a passo d'uomo.
- Il personale non strettamente necessario alle lavorazioni dovrà allontanarsi dalla zona interessata e gli addetti dovranno adottare, se del caso, i dispositivi di protezione individuale idonei alle attività.
- Utilizzo di indumenti ad alta visibilità (DPI da adottare)

2889) Interferenza nel periodo dal 556° g al 583° g dall'inizio dei lavori, per un totale di 28 giorni lavorativi. Fasi:

- **Realizzazione di contropareti e controsoffitti**
- **Montaggio di serramenti interni**

Le lavorazioni su elencate sono eseguite rispettivamente dal 504° g al 583° g per 80 giorni lavorativi, e dal 556° g al 615° g per 60 giorni lavorativi.

Dette lavorazioni interferiscono fra loro per i seguenti periodi: dal 556° g al 583° g per 28 giorni lavorativi.

Coordinamento:

- L'area sottostante la zona operativa del cestello deve essere opportunamente delimitata.
- Le operazioni di sollevamento e/o di trasporto di carichi devono avvenire evitando il passaggio dei carichi sospesi al di sopra di postazioni di lavoro.
- L'area sottostante la traiettoria di passaggio dei carichi deve essere opportunamente delimitata.
- La circolazione delle macchine operatrici deve avvenire utilizzando percorsi ben definiti e la velocità deve risultare ridotta a passo d'uomo.
- Il personale non strettamente necessario alle lavorazioni dovrà allontanarsi dalla zona interessata e gli addetti dovranno adottare, se del caso, i dispositivi di protezione individuale idonei alle attività.
- Utilizzo di indumenti ad alta visibilità (DPI da adottare)
- Utilizzo di casco (DPI da adottare)

2890) Interferenza nel periodo dal 556° g al 614° g dall'inizio dei lavori, per un totale di 59 giorni lavorativi. Fasi:

- **Montaggio di serramenti interni**
- **Impermeabilizzazione di coperture**

Le lavorazioni su elencate sono eseguite rispettivamente dal 556° g al 615° g per 60 giorni lavorativi, e dal 465° g al 614° g per 150 giorni lavorativi.

Dette lavorazioni interferiscono fra loro per i seguenti periodi: dal 556° g al 614° g per 59 giorni lavorativi.

Coordinamento:

- Le operazioni di sollevamento e/o di trasporto di carichi devono avvenire evitando il passaggio dei carichi sospesi al di sopra di postazioni di lavoro.
- L'area sottostante la traiettoria di passaggio dei carichi deve essere opportunamente delimitata.
- La circolazione delle macchine operatrici deve avvenire utilizzando percorsi ben definiti e la velocità deve risultare ridotta a passo d'uomo.
- Il personale non strettamente necessario alle lavorazioni dovrà allontanarsi dalla zona interessata e gli addetti dovranno adottare, se del caso, i dispositivi di protezione individuale idonei alle attività.
- Utilizzo di casco (DPI da adottare)
- Utilizzo di indumenti ad alta visibilità (DPI da adottare)
- L'area sottostante la zona operativa del cestello deve essere opportunamente delimitata.
- In prossimità della zona d'intervento è necessario allontanare preventivamente tutti i materiali facilmente infiammabili; qualora i suddetti materiali non possono essere allontanati è necessario proteggerli con teli protettivi.
- In prossimità della zona d'intervento deve essere tenuto a disposizione un estintore portatile.

2891) Interferenza nel periodo dal 556° g al 605° g dall'inizio dei lavori, per un totale di 50 giorni lavorativi. Fasi:

- **Tinteggiatura di superfici esterne**
- **Realizzazione della rete idrica e degli attacchi per impianto antincendio**

Le lavorazioni su elencate sono eseguite rispettivamente dal 556° g al 615° g per 60 giorni lavorativi, e dal 466° g al 605° g per 140 giorni lavorativi.

Dette lavorazioni interferiscono fra loro per i seguenti periodi: dal 556° g al 605° g per 50 giorni lavorativi.

Coordinamento:

- L'area sottostante la zona operativa del cestello deve essere opportunamente delimitata.
- In prossimità della zona d'intervento è necessario allontanare preventivamente tutti i materiali facilmente infiammabili; qualora i suddetti materiali non possono essere allontanati è necessario proteggerli con teli protettivi.
- In prossimità della zona d'intervento deve essere tenuto a disposizione un estintore portatile.
- Delimitare e segnalare la zona di intervento a radiazioni non ionizzanti.
- La circolazione delle macchine operatrici deve avvenire utilizzando percorsi ben definiti e la velocità deve risultare ridotta a passo d'uomo.
- Il personale non strettamente necessario alle lavorazioni dovrà allontanarsi dalla zona interessata e gli addetti dovranno adottare, se del caso, i dispositivi di protezione individuale idonei alle attività.
- L'area sottostante la traiettoria di passaggio dei carichi deve essere opportunamente delimitata.
- Utilizzo di casco (DPI da adottare)
- Utilizzo di indumenti ad alta visibilità (DPI da adottare)
- Le operazioni di sollevamento e/o di trasporto di carichi devono avvenire evitando il passaggio dei carichi sospesi al di sopra di postazioni di lavoro.

2892) Interferenza nel periodo dal 556° g al 602° g dall'inizio dei lavori, per un totale di 47 giorni lavorativi. Fasi:

- **Tinteggiatura di superfici esterne**
- **Applicazione di fibre in acciaio all'intradosso per consolidamento soiaio**

Le lavorazioni su elencate sono eseguite rispettivamente dal 556° g al 615° g per 60 giorni lavorativi, e dal 453° g al 602° g per 150 giorni lavorativi.

Dette lavorazioni interferiscono fra loro per i seguenti periodi: dal 556° g al 602° g per 47 giorni lavorativi.

Coordinamento:

- L'area sottostante la zona operativa del cestello deve essere opportunamente delimitata.
- La circolazione delle macchine operatrici deve avvenire utilizzando percorsi ben definiti e la velocità deve risultare ridotta a passo d'uomo.
- Il personale non strettamente necessario alle lavorazioni dovrà allontanarsi dalla zona interessata e gli addetti dovranno adottare, se del caso, i dispositivi di protezione individuale idonei alle attività.
- L'area sottostante la traiettoria di passaggio dei carichi deve essere opportunamente delimitata.
- Utilizzo di casco (DPI da adottare)
- Utilizzo di indumenti ad alta visibilità (DPI da adottare)
- Le operazioni di sollevamento e/o di trasporto di carichi devono avvenire evitando il passaggio dei carichi sospesi al di sopra di postazioni di lavoro.

2893) Interferenza nel periodo dal 556° g al 605° g dall'inizio dei lavori, per un totale di 50 giorni lavorativi. Fasi:

- **Posa di rivestimenti interni in ceramica**
- **Realizzazione della rete di distribuzione e terminali per impianto di climatizzazione (caldo e freddo)**

Le lavorazioni su elencate sono eseguite rispettivamente dal 556° g al 605° g per 50 giorni lavorativi, e dal 466° g al 605° g per 140 giorni lavorativi.

Dette lavorazioni interferiscono fra loro per i seguenti periodi: dal 556° g al 605° g per 50 giorni lavorativi.

Coordinamento:

- In prossimità della zona d'intervento è necessario allontanare preventivamente tutti i materiali facilmente infiammabili; qualora i suddetti materiali non possono essere allontanati è necessario proteggerli con teli protettivi.
- In prossimità della zona d'intervento deve essere tenuto a disposizione un estintore portatile.
- Delimitare e segnalare la zona di intervento a radiazioni non ionizzanti.
- Le operazioni di sollevamento e/o di trasporto di carichi devono avvenire evitando il passaggio dei carichi sospesi al di sopra di postazioni di lavoro.
- L'area sottostante la traiettoria di passaggio dei carichi deve essere opportunamente delimitata.
- La circolazione delle macchine operatrici deve avvenire utilizzando percorsi ben definiti e la velocità deve risultare ridotta a passo d'uomo.
- Il personale non strettamente necessario alle lavorazioni dovrà allontanarsi dalla zona interessata e gli addetti dovranno adottare, se del caso, i dispositivi di protezione individuale idonei alle attività.
- Utilizzo di indumenti ad alta visibilità (DPI da adottare)

2894) Interferenza nel periodo dal 556° g al 614° g dall'inizio dei lavori, per un totale di 59 giorni lavorativi. Fasi:

- **Montaggio di serramenti interni**
- **Posa di lucernario**

Le lavorazioni su elencate sono eseguite rispettivamente dal 556° g al 615° g per 60 giorni lavorativi, e dal 555° g al 614° g per 60 giorni lavorativi.

Dette lavorazioni interferiscono fra loro per i seguenti periodi: dal 556° g al 614° g per 59 giorni lavorativi.

Coordinamento:

- Le operazioni di sollevamento e/o di trasporto di carichi devono avvenire evitando il passaggio dei carichi sospesi al di sopra di postazioni di lavoro.

- b) L'area sottostante la traiettoria di passaggio dei carichi deve essere opportunamente delimitata.
- c) La circolazione delle macchine operatrici deve avvenire utilizzando percorsi ben definiti e la velocità deve risultare ridotta a passo d'uomo.
- d) Il personale non strettamente necessario alle lavorazioni dovrà allontanarsi dalla zona interessata e gli addetti dovranno adottare, se del caso, i dispositivi di protezione individuale idonei alle attività.
- e) Utilizzo di casco (DPI da adottare)
- f) Utilizzo di indumenti ad alta visibilità (DPI da adottare)
- g) L'area sottostante la zona operativa del cestello deve essere opportunamente delimitata.

2895) Interferenza nel periodo dal 556° g al 602° g dall'inizio dei lavori, per un totale di 47 giorni lavorativi. Fasi:

- **Posa di rivestimenti interni in ceramica**
- **Applicazione di fibre in acciaio all'intradosso per consolidamento solaio**

Le lavorazioni su elencate sono eseguite rispettivamente dal 556° g al 605° g per 50 giorni lavorativi, e dal 453° g al 602° g per 150 giorni lavorativi.

Dette lavorazioni interferiscono fra loro per i seguenti periodi: dal 556° g al 602° g per 47 giorni lavorativi.

Coordinamento:

- a) Le operazioni di sollevamento e/o di trasporto di carichi devono avvenire evitando il passaggio dei carichi sospesi al di sopra di postazioni di lavoro.
- b) L'area sottostante la traiettoria di passaggio dei carichi deve essere opportunamente delimitata.
- c) La circolazione delle macchine operatrici deve avvenire utilizzando percorsi ben definiti e la velocità deve risultare ridotta a passo d'uomo.
- d) Il personale non strettamente necessario alle lavorazioni dovrà allontanarsi dalla zona interessata e gli addetti dovranno adottare, se del caso, i dispositivi di protezione individuale idonei alle attività.
- e) Utilizzo di indumenti ad alta visibilità (DPI da adottare)
- f) L'area sottostante la zona operativa del cestello deve essere opportunamente delimitata.
- g) Utilizzo di casco (DPI da adottare)

2896) Interferenza nel periodo dal 556° g al 605° g dall'inizio dei lavori, per un totale di 50 giorni lavorativi. Fasi:

- **Posa di rivestimenti interni in ceramica**
- **Posa di lucernario**

Le lavorazioni su elencate sono eseguite rispettivamente dal 556° g al 605° g per 50 giorni lavorativi, e dal 555° g al 614° g per 60 giorni lavorativi.

Dette lavorazioni interferiscono fra loro per i seguenti periodi: dal 556° g al 605° g per 50 giorni lavorativi.

Coordinamento:

- a) Le operazioni di sollevamento e/o di trasporto di carichi devono avvenire evitando il passaggio dei carichi sospesi al di sopra di postazioni di lavoro.
- b) L'area sottostante la traiettoria di passaggio dei carichi deve essere opportunamente delimitata.
- c) La circolazione delle macchine operatrici deve avvenire utilizzando percorsi ben definiti e la velocità deve risultare ridotta a passo d'uomo.
- d) Il personale non strettamente necessario alle lavorazioni dovrà allontanarsi dalla zona interessata e gli addetti dovranno adottare, se del caso, i dispositivi di protezione individuale idonei alle attività.
- e) Utilizzo di indumenti ad alta visibilità (DPI da adottare)

2897) Interferenza nel periodo dal 556° g al 605° g dall'inizio dei lavori, per un totale di 50 giorni lavorativi. Fasi:

- **Tinteggiatura di superfici esterne**
- **Realizzazione della rete di distribuzione e terminali per impianto di climatizzazione (caldo e freddo)**

Le lavorazioni su elencate sono eseguite rispettivamente dal 556° g al 615° g per 60 giorni lavorativi, e dal 466° g al 605° g per 140 giorni lavorativi.

Dette lavorazioni interferiscono fra loro per i seguenti periodi: dal 556° g al 605° g per 50 giorni lavorativi.

Coordinamento:

- a) L'area sottostante la zona operativa del cestello deve essere opportunamente delimitata.
- b) In prossimità della zona d'intervento è necessario allontanare preventivamente tutti i materiali facilmente infiammabili; qualora i suddetti materiali non possono essere allontanati è necessario proteggerli con teli protettivi.
- c) In prossimità della zona d'intervento deve essere tenuto a disposizione un estintore portatile.
- d) Delimitare e segnalare la zona di intervento a radiazioni non ionizzanti.
- e) La circolazione delle macchine operatrici deve avvenire utilizzando percorsi ben definiti e la velocità deve risultare ridotta a passo d'uomo.
- f) Il personale non strettamente necessario alle lavorazioni dovrà allontanarsi dalla zona interessata e gli addetti dovranno adottare, se del caso, i dispositivi di protezione individuale idonei alle attività.
- g) L'area sottostante la traiettoria di passaggio dei carichi deve essere opportunamente delimitata.
- h) Utilizzo di casco (DPI da adottare)
- i) Utilizzo di indumenti ad alta visibilità (DPI da adottare)
- j) Le operazioni di sollevamento e/o di trasporto di carichi devono avvenire evitando il passaggio dei carichi sospesi al di sopra di postazioni di lavoro.

2898) Interferenza nel periodo dal 556° g al 605° g dall'inizio dei lavori, per un totale di 50 giorni lavorativi. Fasi:

- **Posa di rivestimenti interni in ceramica**
- **Realizzazione della rete idrica e degli attacchi per impianto antincendio**

Le lavorazioni su elencate sono eseguite rispettivamente dal 556° g al 605° g per 50 giorni lavorativi, e dal 466° g al 605° g per 140 giorni lavorativi.

Dette lavorazioni interferiscono fra loro per i seguenti periodi: dal 556° g al 605° g per 50 giorni lavorativi.

- a) In prossimità della zona d'intervento è necessario allontanare preventivamente tutti i materiali facilmente infiammabili; qualora i suddetti materiali non possono essere allontanati è necessario proteggerli con teli protettivi.
- b) In prossimità della zona d'intervento deve essere tenuto a disposizione un estintore portatile.
- c) Delimitare e segnalare la zona di intervento a radiazioni non ionizzanti.
- d) Le operazioni di sollevamento e/o di trasporto di carichi devono avvenire evitando il passaggio dei carichi sospesi al di sopra di postazioni di lavoro.
- e) L'area sottostante la traiettoria di passaggio dei carichi deve essere opportunamente delimitata.
- f) La circolazione delle macchine operatrici deve avvenire utilizzando percorsi ben definiti e la velocità deve risultare ridotta a passo d'uomo.
- g) Il personale non strettamente necessario alle lavorazioni dovrà allontanarsi dalla zona interessata e gli addetti dovranno adottare, se del caso, i dispositivi di protezione individuale idonei alle attività.
- h) Utilizzo di indumenti ad alta visibilità (DPI da adottare)

2899) Interferenza nel periodo dal 556° g al 615° g dall'inizio dei lavori, per un totale di 60 giorni lavorativi. Fasi:
- Rasatura meccanizzata di intonaci esterni
- Tinteggiatura di superfici esterne

Le lavorazioni su elencate sono eseguite rispettivamente dal 526° g al 615° g per 90 giorni lavorativi, e dal 556° g al 615° g per 60 giorni lavorativi.

Dette lavorazioni interferiscono fra loro per i seguenti periodi: dal 556° g al 615° g per 60 giorni lavorativi.

Coordinamento:

- a) L'area sottostante la zona operativa del cestello deve essere opportunamente delimitata.
- b) Utilizzo di otoprotettori (DPI da adottare)
- c) La circolazione delle macchine operatrici deve avvenire utilizzando percorsi ben definiti e la velocità deve risultare ridotta a passo d'uomo.
- d) Il personale non strettamente necessario alle lavorazioni dovrà allontanarsi dalla zona interessata e gli addetti dovranno adottare, se del caso, i dispositivi di protezione individuale idonei alle attività.
- e) L'area sottostante la traiettoria di passaggio dei carichi deve essere opportunamente delimitata.
- f) Utilizzo di casco (DPI da adottare)
- g) Utilizzo di indumenti ad alta visibilità (DPI da adottare)
- h) Le operazioni di sollevamento e/o di trasporto di carichi devono avvenire evitando il passaggio dei carichi sospesi al di sopra di postazioni di lavoro.

2900) Interferenza nel periodo dal 556° g al 605° g dall'inizio dei lavori, per un totale di 50 giorni lavorativi. Fasi:
- Posa di rivestimenti interni in ceramica
- Montaggio di serramenti interni

Le lavorazioni su elencate sono eseguite rispettivamente dal 556° g al 605° g per 50 giorni lavorativi, e dal 556° g al 615° g per 60 giorni lavorativi.

Dette lavorazioni interferiscono fra loro per i seguenti periodi: dal 556° g al 605° g per 50 giorni lavorativi.

Coordinamento:

- a) L'area sottostante la zona operativa del cestello deve essere opportunamente delimitata.
- b) Le operazioni di sollevamento e/o di trasporto di carichi devono avvenire evitando il passaggio dei carichi sospesi al di sopra di postazioni di lavoro.
- c) L'area sottostante la traiettoria di passaggio dei carichi deve essere opportunamente delimitata.
- d) La circolazione delle macchine operatrici deve avvenire utilizzando percorsi ben definiti e la velocità deve risultare ridotta a passo d'uomo.
- e) Il personale non strettamente necessario alle lavorazioni dovrà allontanarsi dalla zona interessata e gli addetti dovranno adottare, se del caso, i dispositivi di protezione individuale idonei alle attività.
- f) Utilizzo di indumenti ad alta visibilità (DPI da adottare)
- g) Utilizzo di casco (DPI da adottare)

2901) Interferenza nel periodo dal 556° g al 605° g dall'inizio dei lavori, per un totale di 50 giorni lavorativi. Fasi:
- Posa di rivestimenti interni in ceramica
- Rasatura meccanizzata di intonaci esterni

Le lavorazioni su elencate sono eseguite rispettivamente dal 556° g al 605° g per 50 giorni lavorativi, e dal 526° g al 615° g per 90 giorni lavorativi.

Dette lavorazioni interferiscono fra loro per i seguenti periodi: dal 556° g al 605° g per 50 giorni lavorativi.

Coordinamento:

- a) L'area sottostante la zona operativa del cestello deve essere opportunamente delimitata.
- b) Utilizzo di otoprotettori (DPI da adottare)
- c) Le operazioni di sollevamento e/o di trasporto di carichi devono avvenire evitando il passaggio dei carichi sospesi al di sopra di postazioni di lavoro.
- d) L'area sottostante la traiettoria di passaggio dei carichi deve essere opportunamente delimitata.
- e) La circolazione delle macchine operatrici deve avvenire utilizzando percorsi ben definiti e la velocità deve risultare ridotta a passo d'uomo.
- f) Il personale non strettamente necessario alle lavorazioni dovrà allontanarsi dalla zona interessata e gli addetti dovranno adottare, se del caso, i dispositivi di protezione individuale idonei alle attività.
- g) Utilizzo di indumenti ad alta visibilità (DPI da adottare)
- h) Utilizzo di casco (DPI da adottare)

2902) Interferenza nel periodo dal 556° g al 615° g dall'inizio dei lavori, per un totale di 60 giorni lavorativi. Fasi:

- **Tinteggiatura di superfici interne**
- **Montaggio di serramenti interni**

Le lavorazioni su elencate sono eseguite rispettivamente dal 486° g al 615° g per 130 giorni lavorativi, e dal 556° g al 615° g per 60 giorni lavorativi.

Dette lavorazioni interferiscono fra loro per i seguenti periodi: dal 556° g al 615° g per 60 giorni lavorativi.

Coordinamento:

- L'area sottostante la zona operativa del cestello deve essere opportunamente delimitata.
- Le operazioni di sollevamento e/o di trasporto di carichi devono avvenire evitando il passaggio dei carichi sospesi al di sopra di postazioni di lavoro.
- L'area sottostante la traiettoria di passaggio dei carichi deve essere opportunamente delimitata.
- La circolazione delle macchine operatrici deve avvenire utilizzando percorsi ben definiti e la velocità deve risultare ridotta a passo d'uomo.
- Il personale non strettamente necessario alle lavorazioni dovrà allontanarsi dalla zona interessata e gli addetti dovranno adottare, se del caso, i dispositivi di protezione individuale idonei alle attività.
- Utilizzo di casco (DPI da adottare)
- Utilizzo di indumenti ad alta visibilità (DPI da adottare)

2903) Interferenza nel periodo dal 556° g al 615° g dall'inizio dei lavori, per un totale di 60 giorni lavorativi. Fasi:

- **Tinteggiatura di superfici interne**
- **Tinteggiatura di superfici esterne**

Le lavorazioni su elencate sono eseguite rispettivamente dal 486° g al 615° g per 130 giorni lavorativi, e dal 556° g al 615° g per 60 giorni lavorativi.

Dette lavorazioni interferiscono fra loro per i seguenti periodi: dal 556° g al 615° g per 60 giorni lavorativi.

Coordinamento:

- L'area sottostante la zona operativa del cestello deve essere opportunamente delimitata.
- Le operazioni di sollevamento e/o di trasporto di carichi devono avvenire evitando il passaggio dei carichi sospesi al di sopra di postazioni di lavoro.
- L'area sottostante la traiettoria di passaggio dei carichi deve essere opportunamente delimitata.
- La circolazione delle macchine operatrici deve avvenire utilizzando percorsi ben definiti e la velocità deve risultare ridotta a passo d'uomo.
- Il personale non strettamente necessario alle lavorazioni dovrà allontanarsi dalla zona interessata e gli addetti dovranno adottare, se del caso, i dispositivi di protezione individuale idonei alle attività.
- Utilizzo di casco (DPI da adottare)
- Utilizzo di indumenti ad alta visibilità (DPI da adottare)

2904) Interferenza nel periodo dal 556° g al 615° g dall'inizio dei lavori, per un totale di 60 giorni lavorativi. Fasi:

- **Montaggio di serramenti interni**
- **Tinteggiatura di superfici esterne**

Le lavorazioni su elencate sono eseguite rispettivamente dal 556° g al 615° g per 60 giorni lavorativi, e dal 556° g al 615° g per 60 giorni lavorativi.

Dette lavorazioni interferiscono fra loro per i seguenti periodi: dal 556° g al 615° g per 60 giorni lavorativi.

Coordinamento:

- L'area sottostante la zona operativa del cestello deve essere opportunamente delimitata.
- Le operazioni di sollevamento e/o di trasporto di carichi devono avvenire evitando il passaggio dei carichi sospesi al di sopra di postazioni di lavoro.
- L'area sottostante la traiettoria di passaggio dei carichi deve essere opportunamente delimitata.
- La circolazione delle macchine operatrici deve avvenire utilizzando percorsi ben definiti e la velocità deve risultare ridotta a passo d'uomo.
- Il personale non strettamente necessario alle lavorazioni dovrà allontanarsi dalla zona interessata e gli addetti dovranno adottare, se del caso, i dispositivi di protezione individuale idonei alle attività.
- Utilizzo di casco (DPI da adottare)
- Utilizzo di indumenti ad alta visibilità (DPI da adottare)

2905) Interferenza nel periodo dal 556° g al 605° g dall'inizio dei lavori, per un totale di 50 giorni lavorativi. Fasi:

- **Montaggio di serramenti interni**
- **Realizzazione della rete di distribuzione di impianto idrico-sanitario**

Le lavorazioni su elencate sono eseguite rispettivamente dal 556° g al 615° g per 60 giorni lavorativi, e dal 466° g al 605° g per 140 giorni lavorativi.

Dette lavorazioni interferiscono fra loro per i seguenti periodi: dal 556° g al 605° g per 50 giorni lavorativi.

Coordinamento:

- L'area sottostante la zona operativa del cestello deve essere opportunamente delimitata.
- In prossimità della zona d'intervento è necessario allontanare preventivamente tutti i materiali facilmente infiammabili; qualora i suddetti materiali non possono essere allontanati è necessario proteggerli con teli protettivi.
- In prossimità della zona d'intervento deve essere tenuto a disposizione un estintore portatile.
- Delimitare e segnalare la zona di intervento a radiazioni non ionizzanti.
- Le operazioni di sollevamento e/o di trasporto di carichi devono avvenire evitando il passaggio dei carichi sospesi al di sopra di postazioni di lavoro.
- L'area sottostante la traiettoria di passaggio dei carichi deve essere opportunamente delimitata.
- La circolazione delle macchine operatrici deve avvenire utilizzando percorsi ben definiti e la velocità deve risultare ridotta a passo d'uomo.
- Il personale non strettamente necessario alle lavorazioni dovrà allontanarsi dalla zona interessata e gli addetti dovranno adottare, se del caso, i

- dispositivi di protezione individuale idonei alle attività.
i) Utilizzo di casco (DPI da adottare)
j) Utilizzo di indumenti ad alta visibilità (DPI da adottare)

2906) Interferenza nel periodo dal 556° g al 605° g dall'inizio dei lavori, per un totale di 50 giorni lavorativi. Fasi:

- **Posa di rivestimenti interni in ceramica**
- **Tinteggiatura di superfici esterne**

Le lavorazioni su elencate sono eseguite rispettivamente dal 556° g al 605° g per 50 giorni lavorativi, e dal 556° g al 615° g per 60 giorni lavorativi.

Dette lavorazioni interferiscono fra loro per i seguenti periodi: dal 556° g al 605° g per 50 giorni lavorativi.

Coordinamento:

- a) L'area sottostante la zona operativa del cestello deve essere opportunamente delimitata.
- b) Le operazioni di sollevamento e/o di trasporto di carichi devono avvenire evitando il passaggio dei carichi sospesi al di sopra di postazioni di lavoro.
- c) L'area sottostante la traiettoria di passaggio dei carichi deve essere opportunamente delimitata.
- d) La circolazione delle macchine operatrici deve avvenire utilizzando percorsi ben definiti e la velocità deve risultare ridotta a passo d'uomo.
- e) Il personale non strettamente necessario alle lavorazioni dovrà allontanarsi dalla zona interessata e gli addetti dovranno adottare, se del caso, i dispositivi di protezione individuale idonei alle attività.
- f) Utilizzo di indumenti ad alta visibilità (DPI da adottare)
- g) Utilizzo di casco (DPI da adottare)

2907) Interferenza nel periodo dal 556° g al 615° g dall'inizio dei lavori, per un totale di 60 giorni lavorativi. Fasi:

- **Montaggio di serramenti interni**
- **Rasatura meccanizzata di intonaci esterni**

Le lavorazioni su elencate sono eseguite rispettivamente dal 556° g al 615° g per 60 giorni lavorativi, e dal 526° g al 615° g per 90 giorni lavorativi.

Dette lavorazioni interferiscono fra loro per i seguenti periodi: dal 556° g al 615° g per 60 giorni lavorativi.

Coordinamento:

- a) L'area sottostante la zona operativa del cestello deve essere opportunamente delimitata.
- b) Utilizzo di otoprotettori (DPI da adottare)
- c) Le operazioni di sollevamento e/o di trasporto di carichi devono avvenire evitando il passaggio dei carichi sospesi al di sopra di postazioni di lavoro.
- d) L'area sottostante la traiettoria di passaggio dei carichi deve essere opportunamente delimitata.
- e) La circolazione delle macchine operatrici deve avvenire utilizzando percorsi ben definiti e la velocità deve risultare ridotta a passo d'uomo.
- f) Il personale non strettamente necessario alle lavorazioni dovrà allontanarsi dalla zona interessata e gli addetti dovranno adottare, se del caso, i dispositivi di protezione individuale idonei alle attività.
- g) Utilizzo di casco (DPI da adottare)
- h) Utilizzo di indumenti ad alta visibilità (DPI da adottare)

2908) Interferenza nel periodo dal 556° g al 605° g dall'inizio dei lavori, per un totale di 50 giorni lavorativi. Fasi:

- **Tinteggiatura di superfici interne**
- **Posa di rivestimenti interni in ceramica**

Le lavorazioni su elencate sono eseguite rispettivamente dal 486° g al 615° g per 130 giorni lavorativi, e dal 556° g al 605° g per 50 giorni lavorativi.

Dette lavorazioni interferiscono fra loro per i seguenti periodi: dal 556° g al 605° g per 50 giorni lavorativi.

Coordinamento:

- a) L'area sottostante la zona operativa del cestello deve essere opportunamente delimitata.
- b) Le operazioni di sollevamento e/o di trasporto di carichi devono avvenire evitando il passaggio dei carichi sospesi al di sopra di postazioni di lavoro.
- c) L'area sottostante la traiettoria di passaggio dei carichi deve essere opportunamente delimitata.
- d) La circolazione delle macchine operatrici deve avvenire utilizzando percorsi ben definiti e la velocità deve risultare ridotta a passo d'uomo.
- e) Il personale non strettamente necessario alle lavorazioni dovrà allontanarsi dalla zona interessata e gli addetti dovranno adottare, se del caso, i dispositivi di protezione individuale idonei alle attività.
- f) Utilizzo di casco (DPI da adottare)
- g) Utilizzo di indumenti ad alta visibilità (DPI da adottare)

2909) Interferenza nel periodo dal 556° g al 605° g dall'inizio dei lavori, per un totale di 50 giorni lavorativi. Fasi:

- **Posa di rivestimenti interni in ceramica**
- **Impermeabilizzazione di coperture**

Le lavorazioni su elencate sono eseguite rispettivamente dal 556° g al 605° g per 50 giorni lavorativi, e dal 465° g al 614° g per 150 giorni lavorativi.

Dette lavorazioni interferiscono fra loro per i seguenti periodi: dal 556° g al 605° g per 50 giorni lavorativi.

Coordinamento:

- a) Le operazioni di sollevamento e/o di trasporto di carichi devono avvenire evitando il passaggio dei carichi sospesi al di sopra di postazioni di lavoro.
- b) L'area sottostante la traiettoria di passaggio dei carichi deve essere opportunamente delimitata.

- c) La circolazione delle macchine operatrici deve avvenire utilizzando percorsi ben definiti e la velocità deve risultare ridotta a passo d'uomo.
- d) Il personale non strettamente necessario alle lavorazioni dovrà allontanarsi dalla zona interessata e gli addetti dovranno adottare, se del caso, i dispositivi di protezione individuale idonei alle attività.
- e) Utilizzo di indumenti ad alta visibilità (DPI da adottare)
- f) In prossimità della zona d'intervento è necessario allontanare preventivamente tutti i materiali facilmente infiammabili; qualora i suddetti materiali non possono essere allontanati è necessario proteggerli con teli protettivi.
- g) In prossimità della zona d'intervento deve essere tenuto a disposizione un estintore portatile.

2910) Interferenza nel periodo dal 556° g al 605° g dall'inizio dei lavori, per un totale di 50 giorni lavorativi. Fasi:

- **Montaggio di serramenti interni**
- **Realizzazione delle canalizzazioni**

Le lavorazioni su elencate sono eseguite rispettivamente dal 556° g al 615° g per 60 giorni lavorativi, e dal 466° g al 605° g per 140 giorni lavorativi.

Dette lavorazioni interferiscono fra loro per i seguenti periodi: dal 556° g al 605° g per 50 giorni lavorativi.

Coordinamento:

- a) L'area sottostante la zona operativa del cestello deve essere opportunamente delimitata.
- b) Le operazioni di sollevamento e/o di trasporto di carichi devono avvenire evitando il passaggio dei carichi sospesi al di sopra di postazioni di lavoro.
- c) L'area sottostante la traiettoria di passaggio dei carichi deve essere opportunamente delimitata.
- d) La circolazione delle macchine operatrici deve avvenire utilizzando percorsi ben definiti e la velocità deve risultare ridotta a passo d'uomo.
- e) Il personale non strettamente necessario alle lavorazioni dovrà allontanarsi dalla zona interessata e gli addetti dovranno adottare, se del caso, i dispositivi di protezione individuale idonei alle attività.
- f) Utilizzo di casco (DPI da adottare)
- g) Utilizzo di indumenti ad alta visibilità (DPI da adottare)

2911) Interferenza nel periodo dal 556° g al 605° g dall'inizio dei lavori, per un totale di 50 giorni lavorativi. Fasi:

- **Montaggio di serramenti interni**
- **Realizzazione della rete idrica e degli attacchi per impianto antincendio**

Le lavorazioni su elencate sono eseguite rispettivamente dal 556° g al 615° g per 60 giorni lavorativi, e dal 466° g al 605° g per 140 giorni lavorativi.

Dette lavorazioni interferiscono fra loro per i seguenti periodi: dal 556° g al 605° g per 50 giorni lavorativi.

Coordinamento:

- a) L'area sottostante la zona operativa del cestello deve essere opportunamente delimitata.
- b) In prossimità della zona d'intervento è necessario allontanare preventivamente tutti i materiali facilmente infiammabili; qualora i suddetti materiali non possono essere allontanati è necessario proteggerli con teli protettivi.
- c) In prossimità della zona d'intervento deve essere tenuto a disposizione un estintore portatile.
- d) Delimitare e segnalare la zona di intervento a radiazioni non ionizzanti.
- e) Le operazioni di sollevamento e/o di trasporto di carichi devono avvenire evitando il passaggio dei carichi sospesi al di sopra di postazioni di lavoro.
- f) L'area sottostante la traiettoria di passaggio dei carichi deve essere opportunamente delimitata.
- g) La circolazione delle macchine operatrici deve avvenire utilizzando percorsi ben definiti e la velocità deve risultare ridotta a passo d'uomo.
- h) Il personale non strettamente necessario alle lavorazioni dovrà allontanarsi dalla zona interessata e gli addetti dovranno adottare, se del caso, i dispositivi di protezione individuale idonei alle attività.
- i) Utilizzo di casco (DPI da adottare)
- j) Utilizzo di indumenti ad alta visibilità (DPI da adottare)

2912) Interferenza nel periodo dal 556° g al 583° g dall'inizio dei lavori, per un totale di 28 giorni lavorativi. Fasi:

- **Realizzazione di contropareti e controsoffitti**
- **Tinteggiatura di superfici esterne**

Le lavorazioni su elencate sono eseguite rispettivamente dal 504° g al 583° g per 80 giorni lavorativi, e dal 556° g al 615° g per 60 giorni lavorativi.

Dette lavorazioni interferiscono fra loro per i seguenti periodi: dal 556° g al 583° g per 28 giorni lavorativi.

Coordinamento:

- a) L'area sottostante la zona operativa del cestello deve essere opportunamente delimitata.
- b) Le operazioni di sollevamento e/o di trasporto di carichi devono avvenire evitando il passaggio dei carichi sospesi al di sopra di postazioni di lavoro.
- c) L'area sottostante la traiettoria di passaggio dei carichi deve essere opportunamente delimitata.
- d) La circolazione delle macchine operatrici deve avvenire utilizzando percorsi ben definiti e la velocità deve risultare ridotta a passo d'uomo.
- e) Il personale non strettamente necessario alle lavorazioni dovrà allontanarsi dalla zona interessata e gli addetti dovranno adottare, se del caso, i dispositivi di protezione individuale idonei alle attività.
- f) Utilizzo di indumenti ad alta visibilità (DPI da adottare)
- g) Utilizzo di casco (DPI da adottare)

2913) Interferenza nel periodo dal 556° g al 593° g dall'inizio dei lavori, per un totale di 38 giorni lavorativi. Fasi:

- **Formazione intonaci interni (tradizionali)**
- **Montaggio di serramenti interni**

Le lavorazioni su elencate sono eseguite rispettivamente dal 524° g al 593° g per 70 giorni lavorativi, e dal 556° g al 615° g per 60 giorni lavorativi.

Dette lavorazioni interferiscono fra loro per i seguenti periodi: dal 556° g al 593° g per 38 giorni lavorativi.

Coordinamento:

- a) L'area sottostante la zona operativa del cestello deve essere opportunamente delimitata.
- b) Le postazioni di lavoro fisse devono essere protette da un solido impalcato sovrastante, ad altezza non maggiore di 3 metri da terra, a protezione contro la caduta di materiali.
- c) Delimitare e segnalare la zona di intervento a livello di rumorosità elevato.
- d) Utilizzo di otoprotettori (DPI da adottare)
- e) Le operazioni di sollevamento e/o di trasporto di carichi devono avvenire evitando il passaggio dei carichi sospesi al di sopra di postazioni di lavoro.
- f) L'area sottostante la traiettoria di passaggio dei carichi deve essere opportunamente delimitata.
- g) La circolazione delle macchine operatrici deve avvenire utilizzando percorsi ben definiti e la velocità deve risultare ridotta a passo d'uomo.
- h) Il personale non strettamente necessario alle lavorazioni dovrà allontanarsi dalla zona interessata e gli addetti dovranno adottare, se del caso, i dispositivi di protezione individuale idonei alle attività.
- i) Utilizzo di indumenti ad alta visibilità (DPI da adottare)
- j) Utilizzo di casco (DPI da adottare)

2914) Interferenza nel periodo dal 556° g al 593° g dall'inizio dei lavori, per un totale di 38 giorni lavorativi. Fasi:

- **Formazione intonaci interni (tradizionali)**
- **Tinteggiatura di superfici esterne**

Le lavorazioni su elencate sono eseguite rispettivamente dal 524° g al 593° g per 70 giorni lavorativi, e dal 556° g al 615° g per 60 giorni lavorativi.

Dette lavorazioni interferiscono fra loro per i seguenti periodi: dal 556° g al 593° g per 38 giorni lavorativi.

Coordinamento:

- a) L'area sottostante la zona operativa del cestello deve essere opportunamente delimitata.
- b) Le postazioni di lavoro fisse devono essere protette da un solido impalcato sovrastante, ad altezza non maggiore di 3 metri da terra, a protezione contro la caduta di materiali.
- c) Delimitare e segnalare la zona di intervento a livello di rumorosità elevato.
- d) Utilizzo di otoprotettori (DPI da adottare)
- e) Le operazioni di sollevamento e/o di trasporto di carichi devono avvenire evitando il passaggio dei carichi sospesi al di sopra di postazioni di lavoro.
- f) L'area sottostante la traiettoria di passaggio dei carichi deve essere opportunamente delimitata.
- g) La circolazione delle macchine operatrici deve avvenire utilizzando percorsi ben definiti e la velocità deve risultare ridotta a passo d'uomo.
- h) Il personale non strettamente necessario alle lavorazioni dovrà allontanarsi dalla zona interessata e gli addetti dovranno adottare, se del caso, i dispositivi di protezione individuale idonei alle attività.
- i) Utilizzo di indumenti ad alta visibilità (DPI da adottare)
- j) Utilizzo di casco (DPI da adottare)

2915) Interferenza nel periodo dal 556° g al 593° g dall'inizio dei lavori, per un totale di 38 giorni lavorativi. Fasi:

- **Formazione intonaci interni (tradizionali)**
- **Posa di rivestimenti interni in ceramica**

Le lavorazioni su elencate sono eseguite rispettivamente dal 524° g al 593° g per 70 giorni lavorativi, e dal 556° g al 605° g per 50 giorni lavorativi.

Dette lavorazioni interferiscono fra loro per i seguenti periodi: dal 556° g al 593° g per 38 giorni lavorativi.

Coordinamento:

- a) L'area sottostante la zona operativa del cestello deve essere opportunamente delimitata.
- b) Le postazioni di lavoro fisse devono essere protette da un solido impalcato sovrastante, ad altezza non maggiore di 3 metri da terra, a protezione contro la caduta di materiali.
- c) Delimitare e segnalare la zona di intervento a livello di rumorosità elevato.
- d) Utilizzo di otoprotettori (DPI da adottare)
- e) Le operazioni di sollevamento e/o di trasporto di carichi devono avvenire evitando il passaggio dei carichi sospesi al di sopra di postazioni di lavoro.
- f) L'area sottostante la traiettoria di passaggio dei carichi deve essere opportunamente delimitata.
- g) La circolazione delle macchine operatrici deve avvenire utilizzando percorsi ben definiti e la velocità deve risultare ridotta a passo d'uomo.
- h) Il personale non strettamente necessario alle lavorazioni dovrà allontanarsi dalla zona interessata e gli addetti dovranno adottare, se del caso, i dispositivi di protezione individuale idonei alle attività.
- i) Utilizzo di indumenti ad alta visibilità (DPI da adottare)
- j) Utilizzo di casco (DPI da adottare)

2916) Interferenza nel periodo dal 556° g al 605° g dall'inizio dei lavori, per un totale di 50 giorni lavorativi. Fasi:

- **Montaggio di serramenti interni**
- **Realizzazione della rete di distribuzione e terminali per impianto di climatizzazione (caldo e freddo)**

Le lavorazioni su elencate sono eseguite rispettivamente dal 556° g al 615° g per 60 giorni lavorativi, e dal 466° g al 605° g per 140 giorni lavorativi.

Dette lavorazioni interferiscono fra loro per i seguenti periodi: dal 556° g al 605° g per 50 giorni lavorativi.

Coordinamento:

- a) L'area sottostante la zona operativa del cestello deve essere opportunamente delimitata.

- b) In prossimità della zona d'intervento è necessario allontanare preventivamente tutti i materiali facilmente infiammabili; qualora i suddetti materiali non possono essere allontanati è necessario proteggerli con teli protettivi.
- c) In prossimità della zona d'intervento deve essere tenuto a disposizione un estintore portatile.
- d) Delimitare e segnalare la zona di intervento a radiazioni non ionizzanti.
- e) Le operazioni di sollevamento e/o di trasporto di carichi devono avvenire evitando il passaggio dei carichi sospesi al di sopra di postazioni di lavoro.
- f) L'area sottostante la traiettoria di passaggio dei carichi deve essere opportunamente delimitata.
- g) La circolazione delle macchine operatrici deve avvenire utilizzando percorsi ben definiti e la velocità deve risultare ridotta a passo d'uomo.
- h) Il personale non strettamente necessario alle lavorazioni dovrà allontanarsi dalla zona interessata e gli addetti dovranno adottare, se del caso, i dispositivi di protezione individuale idonei alle attività.
- i) Utilizzo di casco (DPI da adottare)
- j) Utilizzo di indumenti ad alta visibilità (DPI da adottare)

2917) Interferenza nel periodo dal 556° g al 602° g dall'inizio dei lavori, per un totale di 47 giorni lavorativi. Fasi:

- **Montaggio di serramenti interni**
- **Applicazione di fibre in acciaio all'intradosso per consolidamento solaio**

Le lavorazioni su elencate sono eseguite rispettivamente dal 556° g al 615° g per 60 giorni lavorativi, e dal 453° g al 602° g per 150 giorni lavorativi.

Dette lavorazioni interferiscono fra loro per i seguenti periodi: dal 556° g al 602° g per 47 giorni lavorativi.

Coordinamento:

- a) Le operazioni di sollevamento e/o di trasporto di carichi devono avvenire evitando il passaggio dei carichi sospesi al di sopra di postazioni di lavoro.
- b) L'area sottostante la traiettoria di passaggio dei carichi deve essere opportunamente delimitata.
- c) La circolazione delle macchine operatrici deve avvenire utilizzando percorsi ben definiti e la velocità deve risultare ridotta a passo d'uomo.
- d) Il personale non strettamente necessario alle lavorazioni dovrà allontanarsi dalla zona interessata e gli addetti dovranno adottare, se del caso, i dispositivi di protezione individuale idonei alle attività.
- e) Utilizzo di casco (DPI da adottare)
- f) Utilizzo di indumenti ad alta visibilità (DPI da adottare)
- g) L'area sottostante la zona operativa del cestello deve essere opportunamente delimitata.

2918) Interferenza nel periodo dal 556° g al 605° g dall'inizio dei lavori, per un totale di 50 giorni lavorativi. Fasi:

- **Realizzazione della rete di distribuzione e terminali per impianto di climatizzazione (caldo e freddo)**
- **Fornitura e posa in opera di arredi**

Le lavorazioni su elencate sono eseguite rispettivamente dal 466° g al 605° g per 140 giorni lavorativi, e dal 556° g al 615° g per 60 giorni lavorativi.

Dette lavorazioni interferiscono fra loro per i seguenti periodi: dal 556° g al 605° g per 50 giorni lavorativi.

Coordinamento:

- a) Il personale non strettamente necessario alle lavorazioni dovrà allontanarsi dalla zona interessata e gli addetti dovranno adottare, se del caso, i dispositivi di protezione individuale idonei alle attività.
- b) In prossimità della zona d'intervento è necessario allontanare preventivamente tutti i materiali facilmente infiammabili; qualora i suddetti materiali non possono essere allontanati è necessario proteggerli con teli protettivi.
- c) In prossimità della zona d'intervento deve essere tenuto a disposizione un estintore portatile.
- d) Delimitare e segnalare la zona di intervento a radiazioni non ionizzanti.
- e) La circolazione delle macchine operatrici deve avvenire utilizzando percorsi ben definiti e la velocità deve risultare ridotta a passo d'uomo.
- f) Durante il trasporto di materiale sfuso ad elevata polverosità è necessario provvedere ad inumidire i materiali stessi per limitare la formazione di polveri.
- g) Utilizzo di indumenti ad alta visibilità (DPI da adottare)
- h) Utilizzo di maschera antipolvere (DPI da adottare)
- i) Le operazioni di sollevamento e/o di trasporto di carichi devono avvenire evitando il passaggio dei carichi sospesi al di sopra di postazioni di lavoro.
- j) L'area sottostante la traiettoria di passaggio dei carichi deve essere opportunamente delimitata.
- k) Utilizzo di casco (DPI da adottare)
- l) Delimitare e segnalare la zona di intervento a livello di rumorosità elevato.
- m) Utilizzo di ottoprotettori (DPI da adottare)

2919) Interferenza nel periodo dal 556° g al 605° g dall'inizio dei lavori, per un totale di 50 giorni lavorativi. Fasi:

- **Realizzazione della rete di distribuzione di impianto idrico-sanitario**
- **Fornitura e posa in opera di arredi**

Le lavorazioni su elencate sono eseguite rispettivamente dal 466° g al 605° g per 140 giorni lavorativi, e dal 556° g al 615° g per 60 giorni lavorativi.

Dette lavorazioni interferiscono fra loro per i seguenti periodi: dal 556° g al 605° g per 50 giorni lavorativi.

Coordinamento:

- a) Il personale non strettamente necessario alle lavorazioni dovrà allontanarsi dalla zona interessata e gli addetti dovranno adottare, se del caso, i dispositivi di protezione individuale idonei alle attività.
- b) In prossimità della zona d'intervento è necessario allontanare preventivamente tutti i materiali facilmente infiammabili; qualora i suddetti materiali non possono essere allontanati è necessario proteggerli con teli protettivi.
- c) In prossimità della zona d'intervento deve essere tenuto a disposizione un estintore portatile.
- d) Delimitare e segnalare la zona di intervento a radiazioni non ionizzanti.
- e) La circolazione delle macchine operatrici deve avvenire utilizzando percorsi ben definiti e la velocità deve risultare ridotta a passo d'uomo.

- f) Durante il trasporto di materiale sfuso ad elevata polverosità è necessario provvedere ad inumidire i materiali stessi per limitare la formazione di polveri.
- g) Utilizzo di indumenti ad alta visibilità (DPI da adottare)
- h) Utilizzo di maschera antipolvere (DPI da adottare)
- i) Le operazioni di sollevamento e/o di trasporto di carichi devono avvenire evitando il passaggio dei carichi sospesi al di sopra di postazioni di lavoro.
- j) L'area sottostante la traiettoria di passaggio dei carichi deve essere opportunamente delimitata.
- k) Utilizzo di casco (DPI da adottare)
- l) Delimitare e segnalare la zona di intervento a livello di rumorosità elevato.
- m) Utilizzo di otoprotettori (DPI da adottare)

2920) Interferenza nel periodo dal 556° g al 602° g dall'inizio dei lavori, per un totale di 47 giorni lavorativi. Fasi:
- Applicazione di fibre in acciaio all'intradosso per consolidamento solaio
- Fornitura e posa in opera di arredi

Le lavorazioni su elencate sono eseguite rispettivamente dal 453° g al 602° g per 150 giorni lavorativi, e dal 556° g al 615° g per 60 giorni lavorativi.

Dette lavorazioni interferiscono fra loro per i seguenti periodi: dal 556° g al 602° g per 47 giorni lavorativi.

Coordinamento:

- a) La circolazione delle macchine operatrici deve avvenire utilizzando percorsi ben definiti e la velocità deve risultare ridotta a passo d'uomo.
- b) Il personale non strettamente necessario alle lavorazioni dovrà allontanarsi dalla zona interessata e gli addetti dovranno adottare, se del caso, i dispositivi di protezione individuale idonei alle attività.
- c) L'area sottostante la zona operativa del cestello deve essere opportunamente delimitata.
- d) Utilizzo di casco (DPI da adottare)
- e) Utilizzo di indumenti ad alta visibilità (DPI da adottare)
- f) L'area sottostante la traiettoria di passaggio dei carichi deve essere opportunamente delimitata.
- g) Durante il trasporto di materiale sfuso ad elevata polverosità è necessario provvedere ad inumidire i materiali stessi per limitare la formazione di polveri.
- h) Utilizzo di maschera antipolvere (DPI da adottare)
- i) Le operazioni di sollevamento e/o di trasporto di carichi devono avvenire evitando il passaggio dei carichi sospesi al di sopra di postazioni di lavoro.
- j) Delimitare e segnalare la zona di intervento a livello di rumorosità elevato.
- k) Utilizzo di otoprotettori (DPI da adottare)

2921) Interferenza nel periodo dal 556° g al 605° g dall'inizio dei lavori, per un totale di 50 giorni lavorativi. Fasi:
- Realizzazione della rete idrica e degli attacchi per impianto antincendio
- Fornitura e posa in opera di arredi

Le lavorazioni su elencate sono eseguite rispettivamente dal 466° g al 605° g per 140 giorni lavorativi, e dal 556° g al 615° g per 60 giorni lavorativi.

Dette lavorazioni interferiscono fra loro per i seguenti periodi: dal 556° g al 605° g per 50 giorni lavorativi.

Coordinamento:

- a) Il personale non strettamente necessario alle lavorazioni dovrà allontanarsi dalla zona interessata e gli addetti dovranno adottare, se del caso, i dispositivi di protezione individuale idonei alle attività.
- b) In prossimità della zona d'intervento è necessario allontanare preventivamente tutti i materiali facilmente infiammabili; qualora i suddetti materiali non possono essere allontanati è necessario proteggerli con teli protettivi.
- c) In prossimità della zona d'intervento deve essere tenuto a disposizione un estintore portatile.
- d) Delimitare e segnalare la zona di intervento a radiazioni non ionizzanti.
- e) La circolazione delle macchine operatrici deve avvenire utilizzando percorsi ben definiti e la velocità deve risultare ridotta a passo d'uomo.
- f) Durante il trasporto di materiale sfuso ad elevata polverosità è necessario provvedere ad inumidire i materiali stessi per limitare la formazione di polveri.
- g) Utilizzo di indumenti ad alta visibilità (DPI da adottare)
- h) Utilizzo di maschera antipolvere (DPI da adottare)
- i) Le operazioni di sollevamento e/o di trasporto di carichi devono avvenire evitando il passaggio dei carichi sospesi al di sopra di postazioni di lavoro.
- j) L'area sottostante la traiettoria di passaggio dei carichi deve essere opportunamente delimitata.
- k) Utilizzo di casco (DPI da adottare)
- l) Delimitare e segnalare la zona di intervento a livello di rumorosità elevato.
- m) Utilizzo di otoprotettori (DPI da adottare)

2922) Interferenza nel periodo dal 556° g al 605° g dall'inizio dei lavori, per un totale di 50 giorni lavorativi. Fasi:
- Distribuzione impianto illuminazione normale e di emergenza
- Fornitura e posa in opera di arredi

Le lavorazioni su elencate sono eseguite rispettivamente dal 466° g al 605° g per 140 giorni lavorativi, e dal 556° g al 615° g per 60 giorni lavorativi.

Dette lavorazioni interferiscono fra loro per i seguenti periodi: dal 556° g al 605° g per 50 giorni lavorativi.

Coordinamento:

- a) La circolazione delle macchine operatrici deve avvenire utilizzando percorsi ben definiti e la velocità deve risultare ridotta a passo d'uomo.
- b) Il personale non strettamente necessario alle lavorazioni dovrà allontanarsi dalla zona interessata e gli addetti dovranno adottare, se del caso, i dispositivi di protezione individuale idonei alle attività.
- c) Durante il trasporto di materiale sfuso ad elevata polverosità è necessario provvedere ad inumidire i materiali stessi per limitare la formazione di polveri.
- d) Utilizzo di indumenti ad alta visibilità (DPI da adottare)

- e) Utilizzo di maschera antipolvere (DPI da adottare)
- f) Le operazioni di sollevamento e/o di trasporto di carichi devono avvenire evitando il passaggio dei carichi sospesi al di sopra di postazioni di lavoro.
- g) L'area sottostante la traiettoria di passaggio dei carichi deve essere opportunamente delimitata.
- h) Utilizzo di casco (DPI da adottare)
- i) Delimitare e segnalare la zona di intervento a livello di rumorosità elevato.
- j) Utilizzo di otoprotettori (DPI da adottare)

2923) Interferenza nel periodo dal 556° g al 605° g dall'inizio dei lavori, per un totale di 50 giorni lavorativi. Fasi:

- **Distribuzione dell'impianto di rilevazione e allarme incendio**
- **Fornitura e posa in opera di arredi**

Le lavorazioni su elencate sono eseguite rispettivamente dal 466° g al 605° g per 140 giorni lavorativi, e dal 556° g al 615° g per 60 giorni lavorativi.

Dette lavorazioni interferiscono fra loro per i seguenti periodi: dal 556° g al 605° g per 50 giorni lavorativi.

Coordinamento:

- a) La circolazione delle macchine operatrici deve avvenire utilizzando percorsi ben definiti e la velocità deve risultare ridotta a passo d'uomo.
- b) Il personale non strettamente necessario alle lavorazioni dovrà allontanarsi dalla zona interessata e gli addetti dovranno adottare, se del caso, i dispositivi di protezione individuale idonei alle attività.
- c) Durante il trasporto di materiale sfuso ad elevata polverosità è necessario provvedere ad inumidire i materiali stessi per limitare la formazione di polveri.
- d) Utilizzo di indumenti ad alta visibilità (DPI da adottare)
- e) Utilizzo di maschera antipolvere (DPI da adottare)
- f) Le operazioni di sollevamento e/o di trasporto di carichi devono avvenire evitando il passaggio dei carichi sospesi al di sopra di postazioni di lavoro.
- g) L'area sottostante la traiettoria di passaggio dei carichi deve essere opportunamente delimitata.
- h) Utilizzo di casco (DPI da adottare)
- i) Delimitare e segnalare la zona di intervento a livello di rumorosità elevato.
- j) Utilizzo di otoprotettori (DPI da adottare)

2924) Interferenza nel periodo dal 556° g al 605° g dall'inizio dei lavori, per un totale di 50 giorni lavorativi. Fasi:

- **Realizzazione delle canalizzazioni**
- **Fornitura e posa in opera di arredi**

Le lavorazioni su elencate sono eseguite rispettivamente dal 466° g al 605° g per 140 giorni lavorativi, e dal 556° g al 615° g per 60 giorni lavorativi.

Dette lavorazioni interferiscono fra loro per i seguenti periodi: dal 556° g al 605° g per 50 giorni lavorativi.

Coordinamento:

- a) La circolazione delle macchine operatrici deve avvenire utilizzando percorsi ben definiti e la velocità deve risultare ridotta a passo d'uomo.
- b) Il personale non strettamente necessario alle lavorazioni dovrà allontanarsi dalla zona interessata e gli addetti dovranno adottare, se del caso, i dispositivi di protezione individuale idonei alle attività.
- c) Durante il trasporto di materiale sfuso ad elevata polverosità è necessario provvedere ad inumidire i materiali stessi per limitare la formazione di polveri.
- d) Utilizzo di indumenti ad alta visibilità (DPI da adottare)
- e) Utilizzo di maschera antipolvere (DPI da adottare)
- f) Le operazioni di sollevamento e/o di trasporto di carichi devono avvenire evitando il passaggio dei carichi sospesi al di sopra di postazioni di lavoro.
- g) L'area sottostante la traiettoria di passaggio dei carichi deve essere opportunamente delimitata.
- h) Utilizzo di casco (DPI da adottare)
- i) Delimitare e segnalare la zona di intervento a livello di rumorosità elevato.
- j) Utilizzo di otoprotettori (DPI da adottare)

2925) Interferenza nel periodo dal 556° g al 605° g dall'inizio dei lavori, per un totale di 50 giorni lavorativi. Fasi:

- **Distribuzione impianto FM**
- **Fornitura e posa in opera di arredi**

Le lavorazioni su elencate sono eseguite rispettivamente dal 466° g al 605° g per 140 giorni lavorativi, e dal 556° g al 615° g per 60 giorni lavorativi.

Dette lavorazioni interferiscono fra loro per i seguenti periodi: dal 556° g al 605° g per 50 giorni lavorativi.

Coordinamento:

- a) La circolazione delle macchine operatrici deve avvenire utilizzando percorsi ben definiti e la velocità deve risultare ridotta a passo d'uomo.
- b) Il personale non strettamente necessario alle lavorazioni dovrà allontanarsi dalla zona interessata e gli addetti dovranno adottare, se del caso, i dispositivi di protezione individuale idonei alle attività.
- c) Durante il trasporto di materiale sfuso ad elevata polverosità è necessario provvedere ad inumidire i materiali stessi per limitare la formazione di polveri.
- d) Utilizzo di indumenti ad alta visibilità (DPI da adottare)
- e) Utilizzo di maschera antipolvere (DPI da adottare)
- f) Le operazioni di sollevamento e/o di trasporto di carichi devono avvenire evitando il passaggio dei carichi sospesi al di sopra di postazioni di lavoro.
- g) L'area sottostante la traiettoria di passaggio dei carichi deve essere opportunamente delimitata.
- h) Utilizzo di casco (DPI da adottare)
- i) Delimitare e segnalare la zona di intervento a livello di rumorosità elevato.
- j) Utilizzo di otoprotettori (DPI da adottare)

2926) Interferenza nel periodo dal 556° g al 600° g dall'inizio dei lavori, per un totale di 45 giorni lavorativi. Fasi:

- **Applicazione di fibre in acciaio all'estradosso per consolidamento solaio**
- **Fornitura e posa in opera di arredi**

Le lavorazioni su elencate sono eseguite rispettivamente dal 441° g al 600° g per 160 giorni lavorativi, e dal 556° g al 615° g per 60 giorni lavorativi.

Dette lavorazioni interferiscono fra loro per i seguenti periodi: dal 556° g al 600° g per 45 giorni lavorativi.

Coordinamento:

- Le operazioni di sollevamento e/o di trasporto di carichi devono avvenire evitando il passaggio dei carichi sospesi al di sopra di postazioni di lavoro.
- L'area sottostante la traiettoria di passaggio dei carichi deve essere opportunamente delimitata.
- Utilizzo di casco (DPI da adottare)
- La circolazione delle macchine operatrici deve avvenire utilizzando percorsi ben definiti e la velocità deve risultare ridotta a passo d'uomo.
- Il personale non strettamente necessario alle lavorazioni dovrà allontanarsi dalla zona interessata e gli addetti dovranno adottare, se del caso, i dispositivi di protezione individuale idonei alle attività.
- Durante il trasporto di materiale sfuso ad elevata polverosità è necessario provvedere ad inumidire i materiali stessi per limitare la formazione di polveri.
- Utilizzo di indumenti ad alta visibilità (DPI da adottare)
- Utilizzo di maschera antipolvere (DPI da adottare)
- Delimitare e segnalare la zona di intervento a livello di rumorosità elevato.
- Utilizzo di otoprotettori (DPI da adottare)

2927) Interferenza nel periodo dal 556° g al 605° g dall'inizio dei lavori, per un totale di 50 giorni lavorativi. Fasi:

- **Posa di rivestimenti interni in ceramica**
- **Distribuzione impianto FM**

Le lavorazioni su elencate sono eseguite rispettivamente dal 556° g al 605° g per 50 giorni lavorativi, e dal 466° g al 605° g per 140 giorni lavorativi.

Dette lavorazioni interferiscono fra loro per i seguenti periodi: dal 556° g al 605° g per 50 giorni lavorativi.

Coordinamento:

- Le operazioni di sollevamento e/o di trasporto di carichi devono avvenire evitando il passaggio dei carichi sospesi al di sopra di postazioni di lavoro.
- L'area sottostante la traiettoria di passaggio dei carichi deve essere opportunamente delimitata.
- La circolazione delle macchine operatrici deve avvenire utilizzando percorsi ben definiti e la velocità deve risultare ridotta a passo d'uomo.
- Il personale non strettamente necessario alle lavorazioni dovrà allontanarsi dalla zona interessata e gli addetti dovranno adottare, se del caso, i dispositivi di protezione individuale idonei alle attività.
- Utilizzo di indumenti ad alta visibilità (DPI da adottare)

2928) Interferenza nel periodo dal 556° g al 605° g dall'inizio dei lavori, per un totale di 50 giorni lavorativi. Fasi:

- **Posa di rivestimenti interni in ceramica**
- **Realizzazione delle canalizzazioni**

Le lavorazioni su elencate sono eseguite rispettivamente dal 556° g al 605° g per 50 giorni lavorativi, e dal 466° g al 605° g per 140 giorni lavorativi.

Dette lavorazioni interferiscono fra loro per i seguenti periodi: dal 556° g al 605° g per 50 giorni lavorativi.

Coordinamento:

- Le operazioni di sollevamento e/o di trasporto di carichi devono avvenire evitando il passaggio dei carichi sospesi al di sopra di postazioni di lavoro.
- L'area sottostante la traiettoria di passaggio dei carichi deve essere opportunamente delimitata.
- La circolazione delle macchine operatrici deve avvenire utilizzando percorsi ben definiti e la velocità deve risultare ridotta a passo d'uomo.
- Il personale non strettamente necessario alle lavorazioni dovrà allontanarsi dalla zona interessata e gli addetti dovranno adottare, se del caso, i dispositivi di protezione individuale idonei alle attività.
- Utilizzo di indumenti ad alta visibilità (DPI da adottare)

2929) Interferenza nel periodo dal 556° g al 605° g dall'inizio dei lavori, per un totale di 50 giorni lavorativi. Fasi:

- **Posa di rivestimenti interni in ceramica**
- **Distribuzione dell'impianto di rilevazione e allarme incendio**

Le lavorazioni su elencate sono eseguite rispettivamente dal 556° g al 605° g per 50 giorni lavorativi, e dal 466° g al 605° g per 140 giorni lavorativi.

Dette lavorazioni interferiscono fra loro per i seguenti periodi: dal 556° g al 605° g per 50 giorni lavorativi.

Coordinamento:

- Le operazioni di sollevamento e/o di trasporto di carichi devono avvenire evitando il passaggio dei carichi sospesi al di sopra di postazioni di lavoro.
- L'area sottostante la traiettoria di passaggio dei carichi deve essere opportunamente delimitata.
- La circolazione delle macchine operatrici deve avvenire utilizzando percorsi ben definiti e la velocità deve risultare ridotta a passo d'uomo.
- Il personale non strettamente necessario alle lavorazioni dovrà allontanarsi dalla zona interessata e gli addetti dovranno adottare, se del caso, i dispositivi di protezione individuale idonei alle attività.
- Utilizzo di indumenti ad alta visibilità (DPI da adottare)

2930) Interferenza nel periodo dal 556° g al 605° g dall'inizio dei lavori, per un totale di 50 giorni lavorativi. Fasi:

- **Posa di rivestimenti interni in ceramica**
- **Distribuzione impianto illuminazione normale e di emergenza**

Le lavorazioni su elencate sono eseguite rispettivamente dal 556° g al 605° g per 50 giorni lavorativi, e dal 466° g al 605° g per 140 giorni lavorativi.

Dette lavorazioni interferiscono fra loro per i seguenti periodi: dal 556° g al 605° g per 50 giorni lavorativi.

Coordinamento:

- Le operazioni di sollevamento e/o di trasporto di carichi devono avvenire evitando il passaggio dei carichi sospesi al di sopra di postazioni di lavoro.
- L'area sottostante la traiettoria di passaggio dei carichi deve essere opportunamente delimitata.
- La circolazione delle macchine operatrici deve avvenire utilizzando percorsi ben definiti e la velocità deve risultare ridotta a passo d'uomo.
- Il personale non strettamente necessario alle lavorazioni dovrà allontanarsi dalla zona interessata e gli addetti dovranno adottare, se del caso, i dispositivi di protezione individuale idonei alle attività.
- Utilizzo di indumenti ad alta visibilità (DPI da adottare)

2931) Interferenza nel periodo dal 556° g al 615° g dall'inizio dei lavori, per un totale di 60 giorni lavorativi. Fasi:

- **Tinteggiatura di superfici interne**
- **Fornitura e posa in opera di arredi**

Le lavorazioni su elencate sono eseguite rispettivamente dal 486° g al 615° g per 130 giorni lavorativi, e dal 556° g al 615° g per 60 giorni lavorativi.

Dette lavorazioni interferiscono fra loro per i seguenti periodi: dal 556° g al 615° g per 60 giorni lavorativi.

Coordinamento:

- Le operazioni di sollevamento e/o di trasporto di carichi devono avvenire evitando il passaggio dei carichi sospesi al di sopra di postazioni di lavoro.
- L'area sottostante la traiettoria di passaggio dei carichi deve essere opportunamente delimitata.
- La circolazione delle macchine operatrici deve avvenire utilizzando percorsi ben definiti e la velocità deve risultare ridotta a passo d'uomo.
- Il personale non strettamente necessario alle lavorazioni dovrà allontanarsi dalla zona interessata e gli addetti dovranno adottare, se del caso, i dispositivi di protezione individuale idonei alle attività.
- Utilizzo di casco (DPI da adottare)
- Utilizzo di indumenti ad alta visibilità (DPI da adottare)
- L'area sottostante la zona operativa del cestello deve essere opportunamente delimitata.
- Durante il trasporto di materiale sfuso ad elevata polverosità è necessario provvedere ad inumidire i materiali stessi per limitare la formazione di polveri.
- Utilizzo di maschera antipolvere (DPI da adottare)
- Delimitare e segnalare la zona di intervento a livello di rumorosità elevato.
- Utilizzo di otoprotettori (DPI da adottare)

2932) Interferenza nel periodo dal 556° g al 614° g dall'inizio dei lavori, per un totale di 59 giorni lavorativi. Fasi:

- **Impermeabilizzazione di coperture**
- **Fornitura e posa in opera di arredi**

Le lavorazioni su elencate sono eseguite rispettivamente dal 465° g al 614° g per 150 giorni lavorativi, e dal 556° g al 615° g per 60 giorni lavorativi.

Dette lavorazioni interferiscono fra loro per i seguenti periodi: dal 556° g al 614° g per 59 giorni lavorativi.

Coordinamento:

- Le operazioni di sollevamento e/o di trasporto di carichi devono avvenire evitando il passaggio dei carichi sospesi al di sopra di postazioni di lavoro.
- L'area sottostante la traiettoria di passaggio dei carichi deve essere opportunamente delimitata.
- Il personale non strettamente necessario alle lavorazioni dovrà allontanarsi dalla zona interessata e gli addetti dovranno adottare, se del caso, i dispositivi di protezione individuale idonei alle attività.
- In prossimità della zona d'intervento è necessario allontanare preventivamente tutti i materiali facilmente infiammabili; qualora i suddetti materiali non possono essere allontanati è necessario proteggerli con teli protettivi.
- In prossimità della zona d'intervento deve essere tenuto a disposizione un estintore portatile.
- La circolazione delle macchine operatrici deve avvenire utilizzando percorsi ben definiti e la velocità deve risultare ridotta a passo d'uomo.
- Durante il trasporto di materiale sfuso ad elevata polverosità è necessario provvedere ad inumidire i materiali stessi per limitare la formazione di polveri.
- Utilizzo di indumenti ad alta visibilità (DPI da adottare)
- Utilizzo di maschera antipolvere (DPI da adottare)
- Utilizzo di casco (DPI da adottare)
- Delimitare e segnalare la zona di intervento a livello di rumorosità elevato.
- Utilizzo di otoprotettori (DPI da adottare)

2933) Interferenza nel periodo dal 556° g al 583° g dall'inizio dei lavori, per un totale di 28 giorni lavorativi. Fasi:

- **Realizzazione di tramezzature interne**
- **Fornitura e posa in opera di arredi**

Le lavorazioni su elencate sono eseguite rispettivamente dal 504° g al 583° g per 80 giorni lavorativi, e dal 556° g al 615° g per 60 giorni lavorativi.

Dette lavorazioni interferiscono fra loro per i seguenti periodi: dal 556° g al 583° g per 28 giorni lavorativi.

- a) Le operazioni di sollevamento e/o di trasporto di carichi devono avvenire evitando il passaggio dei carichi sospesi al di sopra di postazioni di lavoro.
- b) L'area sottostante la traiettoria di passaggio dei carichi deve essere opportunamente delimitata.
- c) La circolazione delle macchine operatrici deve avvenire utilizzando percorsi ben definiti e la velocità deve risultare ridotta a passo d'uomo.
- d) Il personale non strettamente necessario alle lavorazioni dovrà allontanarsi dalla zona interessata e gli addetti dovranno adottare, se del caso, i dispositivi di protezione individuale idonei alle attività.
- e) Utilizzo di indumenti ad alta visibilità (DPI da adottare)
- f) Le postazioni di lavoro fisse devono essere protette da un solido impalcato sovrastante, ad altezza non maggiore di 3 metri da terra, a protezione contro la caduta di materiali.
- g) Delimitare e segnalare la zona di intervento a livello di rumorosità elevato.
- h) Utilizzo di otoprotettori (DPI da adottare)
- i) Durante il trasporto di materiale sfuso ad elevata polverosità è necessario provvedere ad inumidire i materiali stessi per limitare la formazione di polveri.
- j) Utilizzo di maschera antipolvere (DPI da adottare)
- k) Utilizzo di casco (DPI da adottare)

2934) Interferenza nel periodo dal 556° g al 583° g dall'inizio dei lavori, per un totale di 28 giorni lavorativi. Fasi:

- **Realizzazione di contropareti e controsoffitti**
- **Fornitura e posa in opera di arredi**

Le lavorazioni su elencate sono eseguite rispettivamente dal 504° g al 583° g per 80 giorni lavorativi, e dal 556° g al 615° g per 60 giorni lavorativi.

Dette lavorazioni interferiscono fra loro per i seguenti periodi: dal 556° g al 583° g per 28 giorni lavorativi.

Coordinamento:

- a) Le operazioni di sollevamento e/o di trasporto di carichi devono avvenire evitando il passaggio dei carichi sospesi al di sopra di postazioni di lavoro.
- b) L'area sottostante la traiettoria di passaggio dei carichi deve essere opportunamente delimitata.
- c) La circolazione delle macchine operatrici deve avvenire utilizzando percorsi ben definiti e la velocità deve risultare ridotta a passo d'uomo.
- d) Il personale non strettamente necessario alle lavorazioni dovrà allontanarsi dalla zona interessata e gli addetti dovranno adottare, se del caso, i dispositivi di protezione individuale idonei alle attività.
- e) Utilizzo di indumenti ad alta visibilità (DPI da adottare)
- f) Durante il trasporto di materiale sfuso ad elevata polverosità è necessario provvedere ad inumidire i materiali stessi per limitare la formazione di polveri.
- g) Utilizzo di maschera antipolvere (DPI da adottare)
- h) Utilizzo di casco (DPI da adottare)
- i) Delimitare e segnalare la zona di intervento a livello di rumorosità elevato.
- j) Utilizzo di otoprotettori (DPI da adottare)

2935) Interferenza nel periodo dal 556° g al 605° g dall'inizio dei lavori, per un totale di 50 giorni lavorativi. Fasi:

- **Realizzazione di impianto antintrusione/videosorveglianza**
- **Fornitura e posa in opera di arredi**

Le lavorazioni su elencate sono eseguite rispettivamente dal 466° g al 605° g per 140 giorni lavorativi, e dal 556° g al 615° g per 60 giorni lavorativi.

Dette lavorazioni interferiscono fra loro per i seguenti periodi: dal 556° g al 605° g per 50 giorni lavorativi.

Coordinamento:

- a) La circolazione delle macchine operatrici deve avvenire utilizzando percorsi ben definiti e la velocità deve risultare ridotta a passo d'uomo.
- b) Il personale non strettamente necessario alle lavorazioni dovrà allontanarsi dalla zona interessata e gli addetti dovranno adottare, se del caso, i dispositivi di protezione individuale idonei alle attività.
- c) Durante il trasporto di materiale sfuso ad elevata polverosità è necessario provvedere ad inumidire i materiali stessi per limitare la formazione di polveri.
- d) Utilizzo di indumenti ad alta visibilità (DPI da adottare)
- e) Utilizzo di maschera antipolvere (DPI da adottare)
- f) Le operazioni di sollevamento e/o di trasporto di carichi devono avvenire evitando il passaggio dei carichi sospesi al di sopra di postazioni di lavoro.
- g) L'area sottostante la traiettoria di passaggio dei carichi deve essere opportunamente delimitata.
- h) Utilizzo di casco (DPI da adottare)
- i) Delimitare e segnalare la zona di intervento a livello di rumorosità elevato.
- j) Utilizzo di otoprotettori (DPI da adottare)

2936) Interferenza nel periodo dal 556° g al 593° g dall'inizio dei lavori, per un totale di 38 giorni lavorativi. Fasi:

- **Montaggio di serramenti interni**
- **Posa di pavimenti per interni in marmo**

Le lavorazioni su elencate sono eseguite rispettivamente dal 556° g al 615° g per 60 giorni lavorativi, e dal 524° g al 593° g per 70 giorni lavorativi.

Dette lavorazioni interferiscono fra loro per i seguenti periodi: dal 556° g al 593° g per 38 giorni lavorativi.

Coordinamento:

- a) L'area sottostante la zona operativa del cestello deve essere opportunamente delimitata.
- b) Delimitare e segnalare la zona di intervento a livello di rumorosità elevato.
- c) Utilizzo di otoprotettori (DPI da adottare)

- d) Le operazioni di sollevamento e/o di trasporto di carichi devono avvenire evitando il passaggio dei carichi sospesi al di sopra di postazioni di lavoro.
- e) L'area sottostante la traiettoria di passaggio dei carichi deve essere opportunamente delimitata.
- f) La circolazione delle macchine operatrici deve avvenire utilizzando percorsi ben definiti e la velocità deve risultare ridotta a passo d'uomo.
- g) Il personale non strettamente necessario alle lavorazioni dovrà allontanarsi dalla zona interessata e gli addetti dovranno adottare, se del caso, i dispositivi di protezione individuale idonei alle attività.
- h) Utilizzo di casco (DPI da adottare)
- i) Utilizzo di indumenti ad alta visibilità (DPI da adottare)

2937) Interferenza nel periodo dal 556° g al 615° g dall'inizio dei lavori, per un totale di 60 giorni lavorativi. Fasi:

- Rasatura meccanizzata di intonaci esterni
- Fornitura e posa in opera di arredi

Le lavorazioni su elencate sono eseguite rispettivamente dal 526° g al 615° g per 90 giorni lavorativi, e dal 556° g al 615° g per 60 giorni lavorativi.

Dette lavorazioni interferiscono fra loro per i seguenti periodi: dal 556° g al 615° g per 60 giorni lavorativi.

Coordinamento:

- a) La circolazione delle macchine operatrici deve avvenire utilizzando percorsi ben definiti e la velocità deve risultare ridotta a passo d'uomo.
- b) Il personale non strettamente necessario alle lavorazioni dovrà allontanarsi dalla zona interessata e gli addetti dovranno adottare, se del caso, i dispositivi di protezione individuale idonei alle attività.
- c) L'area sottostante la traiettoria di passaggio dei carichi deve essere opportunamente delimitata.
- d) Utilizzo di casco (DPI da adottare)
- e) L'area sottostante la zona operativa del cestello deve essere opportunamente delimitata.
- f) Utilizzo di indumenti ad alta visibilità (DPI da adottare)
- g) Le operazioni di sollevamento e/o di trasporto di carichi devono avvenire evitando il passaggio dei carichi sospesi al di sopra di postazioni di lavoro.
- h) Utilizzo di otoprotettori (DPI da adottare)
- i) Durante il trasporto di materiale sfuso ad elevata polverosità è necessario provvedere ad inumidire i materiali stessi per limitare la formazione di polveri.
- j) Utilizzo di maschera antipolvere (DPI da adottare)
- k) Delimitare e segnalare la zona di intervento a livello di rumorosità elevato.

2938) Interferenza nel periodo dal 556° g al 605° g dall'inizio dei lavori, per un totale di 50 giorni lavorativi. Fasi:

- Posa di rivestimenti interni in ceramica
- Fornitura e posa in opera di arredi

Le lavorazioni su elencate sono eseguite rispettivamente dal 556° g al 605° g per 50 giorni lavorativi, e dal 556° g al 615° g per 60 giorni lavorativi.

Dette lavorazioni interferiscono fra loro per i seguenti periodi: dal 556° g al 605° g per 50 giorni lavorativi.

Coordinamento:

- a) Le operazioni di sollevamento e/o di trasporto di carichi devono avvenire evitando il passaggio dei carichi sospesi al di sopra di postazioni di lavoro.
- b) L'area sottostante la traiettoria di passaggio dei carichi deve essere opportunamente delimitata.
- c) La circolazione delle macchine operatrici deve avvenire utilizzando percorsi ben definiti e la velocità deve risultare ridotta a passo d'uomo.
- d) Il personale non strettamente necessario alle lavorazioni dovrà allontanarsi dalla zona interessata e gli addetti dovranno adottare, se del caso, i dispositivi di protezione individuale idonei alle attività.
- e) Utilizzo di indumenti ad alta visibilità (DPI da adottare)
- f) Durante il trasporto di materiale sfuso ad elevata polverosità è necessario provvedere ad inumidire i materiali stessi per limitare la formazione di polveri.
- g) Utilizzo di maschera antipolvere (DPI da adottare)
- h) Utilizzo di casco (DPI da adottare)
- i) Delimitare e segnalare la zona di intervento a livello di rumorosità elevato.
- j) Utilizzo di otoprotettori (DPI da adottare)

2939) Interferenza nel periodo dal 556° g al 615° g dall'inizio dei lavori, per un totale di 60 giorni lavorativi. Fasi:

- Montaggio di serramenti interni
- Fornitura e posa in opera di arredi

Le lavorazioni su elencate sono eseguite rispettivamente dal 556° g al 615° g per 60 giorni lavorativi, e dal 556° g al 615° g per 60 giorni lavorativi.

Dette lavorazioni interferiscono fra loro per i seguenti periodi: dal 556° g al 615° g per 60 giorni lavorativi.

Coordinamento:

- a) Le operazioni di sollevamento e/o di trasporto di carichi devono avvenire evitando il passaggio dei carichi sospesi al di sopra di postazioni di lavoro.
- b) L'area sottostante la traiettoria di passaggio dei carichi deve essere opportunamente delimitata.
- c) La circolazione delle macchine operatrici deve avvenire utilizzando percorsi ben definiti e la velocità deve risultare ridotta a passo d'uomo.
- d) Il personale non strettamente necessario alle lavorazioni dovrà allontanarsi dalla zona interessata e gli addetti dovranno adottare, se del caso, i dispositivi di protezione individuale idonei alle attività.
- e) Utilizzo di casco (DPI da adottare)
- f) Utilizzo di indumenti ad alta visibilità (DPI da adottare)
- g) L'area sottostante la zona operativa del cestello deve essere opportunamente delimitata.

h) Durante il trasporto di materiale sfuso ad elevata polverosità è necessario provvedere ad inumidire i materiali stessi per limitare la formazione di polveri.

i) Utilizzo di maschera antipolvere (DPI da adottare)

j) Delimitare e segnalare la zona di intervento a livello di rumorosità elevato.

k) Utilizzo di otoprotettori (DPI da adottare)

2940) Interferenza nel periodo dal 556° g al 605° g dall'inizio dei lavori, per un totale di 50 giorni lavorativi. Fasi:

- Posa di rivestimenti interni in ceramica

- Realizzazione di impianto antintrusione/videosorveglianza

Le lavorazioni su elencate sono eseguite rispettivamente dal 556° g al 605° g per 50 giorni lavorativi, e dal 466° g al 605° g per 140 giorni lavorativi.

Dette lavorazioni interferiscono fra loro per i seguenti periodi: dal 556° g al 605° g per 50 giorni lavorativi.

Coordinamento:

a) Le operazioni di sollevamento e/o di trasporto di carichi devono avvenire evitando il passaggio dei carichi sospesi al di sopra di postazioni di lavoro.

b) L'area sottostante la traiettoria di passaggio dei carichi deve essere opportunamente delimitata.

c) La circolazione delle macchine operatrici deve avvenire utilizzando percorsi ben definiti e la velocità deve risultare ridotta a passo d'uomo.

d) Il personale non strettamente necessario alle lavorazioni dovrà allontanarsi dalla zona interessata e gli addetti dovranno adottare, se del caso, i dispositivi di protezione individuale idonei alle attività.

e) Utilizzo di indumenti ad alta visibilità (DPI da adottare)

2941) Interferenza nel periodo dal 556° g al 593° g dall'inizio dei lavori, per un totale di 38 giorni lavorativi. Fasi:

- Tinteggiatura di superfici esterne

- Posa di pavimenti per interni in marmo

Le lavorazioni su elencate sono eseguite rispettivamente dal 556° g al 615° g per 60 giorni lavorativi, e dal 524° g al 593° g per 70 giorni lavorativi.

Dette lavorazioni interferiscono fra loro per i seguenti periodi: dal 556° g al 593° g per 38 giorni lavorativi.

Coordinamento:

a) L'area sottostante la zona operativa del cestello deve essere opportunamente delimitata.

b) Delimitare e segnalare la zona di intervento a livello di rumorosità elevato.

c) Utilizzo di otoprotettori (DPI da adottare)

d) La circolazione delle macchine operatrici deve avvenire utilizzando percorsi ben definiti e la velocità deve risultare ridotta a passo d'uomo.

e) Il personale non strettamente necessario alle lavorazioni dovrà allontanarsi dalla zona interessata e gli addetti dovranno adottare, se del caso, i dispositivi di protezione individuale idonei alle attività.

f) L'area sottostante la traiettoria di passaggio dei carichi deve essere opportunamente delimitata.

g) Utilizzo di casco (DPI da adottare)

h) Utilizzo di indumenti ad alta visibilità (DPI da adottare)

i) Le operazioni di sollevamento e/o di trasporto di carichi devono avvenire evitando il passaggio dei carichi sospesi al di sopra di postazioni di lavoro.

2942) Interferenza nel periodo dal 556° g al 615° g dall'inizio dei lavori, per un totale di 60 giorni lavorativi. Fasi:

- Tinteggiatura di superfici esterne

- Fornitura e posa in opera di arredi

Le lavorazioni su elencate sono eseguite rispettivamente dal 556° g al 615° g per 60 giorni lavorativi, e dal 556° g al 615° g per 60 giorni lavorativi.

Dette lavorazioni interferiscono fra loro per i seguenti periodi: dal 556° g al 615° g per 60 giorni lavorativi.

Coordinamento:

a) La circolazione delle macchine operatrici deve avvenire utilizzando percorsi ben definiti e la velocità deve risultare ridotta a passo d'uomo.

b) Il personale non strettamente necessario alle lavorazioni dovrà allontanarsi dalla zona interessata e gli addetti dovranno adottare, se del caso, i dispositivi di protezione individuale idonei alle attività.

c) L'area sottostante la traiettoria di passaggio dei carichi deve essere opportunamente delimitata.

d) Utilizzo di casco (DPI da adottare)

e) L'area sottostante la zona operativa del cestello deve essere opportunamente delimitata.

f) Utilizzo di indumenti ad alta visibilità (DPI da adottare)

g) Le operazioni di sollevamento e/o di trasporto di carichi devono avvenire evitando il passaggio dei carichi sospesi al di sopra di postazioni di lavoro.

h) Durante il trasporto di materiale sfuso ad elevata polverosità è necessario provvedere ad inumidire i materiali stessi per limitare la formazione di polveri.

i) Utilizzo di maschera antipolvere (DPI da adottare)

j) Delimitare e segnalare la zona di intervento a livello di rumorosità elevato.

k) Utilizzo di otoprotettori (DPI da adottare)

2943) Interferenza nel periodo dal 556° g al 614° g dall'inizio dei lavori, per un totale di 59 giorni lavorativi. Fasi:

- Posa di lucernario

- Fornitura e posa in opera di arredi

Le lavorazioni su elencate sono eseguite rispettivamente dal 555° g al 614° g per 60 giorni lavorativi, e dal 556° g al 615° g per 60 giorni lavorativi.

Dette lavorazioni interferiscono fra loro per i seguenti periodi: dal 556° g al 614° g per 59 giorni lavorativi.

Coordinamento:

- a) Le operazioni di sollevamento e/o di trasporto di carichi devono avvenire evitando il passaggio dei carichi sospesi al di sopra di postazioni di lavoro.
- b) L'area sottostante la traiettoria di passaggio dei carichi deve essere opportunamente delimitata.
- c) La circolazione delle macchine operatrici deve avvenire utilizzando percorsi ben definiti e la velocità deve risultare ridotta a passo d'uomo.
- d) Il personale non strettamente necessario alle lavorazioni dovrà allontanarsi dalla zona interessata e gli addetti dovranno adottare, se del caso, i dispositivi di protezione individuale idonei alle attività.
- e) Durante il trasporto di materiale sfuso ad elevata polverosità è necessario provvedere ad inumidire i materiali stessi per limitare la formazione di polveri.
- f) Utilizzo di indumenti ad alta visibilità (DPI da adottare)
- g) Utilizzo di maschera antipolvere (DPI da adottare)
- h) Utilizzo di casco (DPI da adottare)
- i) Delimitare e segnalare la zona di intervento a livello di rumorosità elevato.
- j) Utilizzo di otoprotettori (DPI da adottare)

2944) Interferenza nel periodo dal 556° g al 602° g dall'inizio dei lavori, per un totale di 47 giorni lavorativi. Fasi:

- **Consolidamento struttura in c.a. con applicazione di rete in acciaio**
- **Fornitura e posa in opera di arredi**

Le lavorazioni su elencate sono eseguite rispettivamente dal 543° g al 602° g per 60 giorni lavorativi, e dal 556° g al 615° g per 60 giorni lavorativi.

Dette lavorazioni interferiscono fra loro per i seguenti periodi: dal 556° g al 602° g per 47 giorni lavorativi.

Coordinamento:

- a) La circolazione delle macchine operatrici deve avvenire utilizzando percorsi ben definiti e la velocità deve risultare ridotta a passo d'uomo.
- b) Il personale non strettamente necessario alle lavorazioni dovrà allontanarsi dalla zona interessata e gli addetti dovranno adottare, se del caso, i dispositivi di protezione individuale idonei alle attività.
- c) L'area sottostante la zona operativa del cestello deve essere opportunamente delimitata.
- d) Utilizzo di casco (DPI da adottare)
- e) Utilizzo di indumenti ad alta visibilità (DPI da adottare)
- f) L'area sottostante la traiettoria di passaggio dei carichi deve essere opportunamente delimitata.
- g) Le postazioni di lavoro fisse devono essere protette da un solido impalcato sovrastante, ad altezza non maggiore di 3 metri da terra, a protezione contro la caduta di materiali.
- h) Delimitare e segnalare la zona di intervento a livello di rumorosità elevato.
- i) Utilizzo di otoprotettori (DPI da adottare)
- j) Durante il trasporto di materiale sfuso ad elevata polverosità è necessario provvedere ad inumidire i materiali stessi per limitare la formazione di polveri.
- k) Utilizzo di maschera antipolvere (DPI da adottare)
- l) Le operazioni di sollevamento e/o di trasporto di carichi devono avvenire evitando il passaggio dei carichi sospesi al di sopra di postazioni di lavoro.

2945) Interferenza nel periodo dal 556° g al 605° g dall'inizio dei lavori, per un totale di 50 giorni lavorativi. Fasi:

- **Distribuzione di impianto rete dati, BMS e domotica**
- **Fornitura e posa in opera di arredi**

Le lavorazioni su elencate sono eseguite rispettivamente dal 466° g al 605° g per 140 giorni lavorativi, e dal 556° g al 615° g per 60 giorni lavorativi.

Dette lavorazioni interferiscono fra loro per i seguenti periodi: dal 556° g al 605° g per 50 giorni lavorativi.

Coordinamento:

- a) La circolazione delle macchine operatrici deve avvenire utilizzando percorsi ben definiti e la velocità deve risultare ridotta a passo d'uomo.
- b) Il personale non strettamente necessario alle lavorazioni dovrà allontanarsi dalla zona interessata e gli addetti dovranno adottare, se del caso, i dispositivi di protezione individuale idonei alle attività.
- c) Durante il trasporto di materiale sfuso ad elevata polverosità è necessario provvedere ad inumidire i materiali stessi per limitare la formazione di polveri.
- d) Utilizzo di indumenti ad alta visibilità (DPI da adottare)
- e) Utilizzo di maschera antipolvere (DPI da adottare)
- f) Le operazioni di sollevamento e/o di trasporto di carichi devono avvenire evitando il passaggio dei carichi sospesi al di sopra di postazioni di lavoro.
- g) L'area sottostante la traiettoria di passaggio dei carichi deve essere opportunamente delimitata.
- h) Utilizzo di casco (DPI da adottare)
- i) Delimitare e segnalare la zona di intervento a livello di rumorosità elevato.
- j) Utilizzo di otoprotettori (DPI da adottare)

2946) Interferenza nel periodo dal 556° g al 602° g dall'inizio dei lavori, per un totale di 47 giorni lavorativi. Fasi:

- **Consolidamento struttura in c.a. con applicazione di rete in acciaio**
- **Montaggio di serramenti interni**

Le lavorazioni su elencate sono eseguite rispettivamente dal 543° g al 602° g per 60 giorni lavorativi, e dal 556° g al 615° g per 60 giorni lavorativi.

Dette lavorazioni interferiscono fra loro per i seguenti periodi: dal 556° g al 602° g per 47 giorni lavorativi.

Coordinamento:

- a) La circolazione delle macchine operatrici deve avvenire utilizzando percorsi ben definiti e la velocità deve risultare ridotta a passo d'uomo.
- b) Il personale non strettamente necessario alle lavorazioni dovrà allontanarsi dalla zona interessata e gli addetti dovranno adottare, se del caso, i

dispositivi di protezione individuale idonei alle attività.

c) L'area sottostante la zona operativa del cestello deve essere opportunamente delimitata.

d) Utilizzo di casco (DPI da adottare)

e) Utilizzo di indumenti ad alta visibilità (DPI da adottare)

f) L'area sottostante la traiettoria di passaggio dei carichi deve essere opportunamente delimitata.

g) Le postazioni di lavoro fisse devono essere protette da un solido impalcato sovrastante, ad altezza non maggiore di 3 metri da terra, a protezione contro la caduta di materiali.

h) Delimitare e segnalare la zona di intervento a livello di rumorosità elevato.

i) Utilizzo di otoprotettori (DPI da adottare)

j) Le operazioni di sollevamento e/o di trasporto di carichi devono avvenire evitando il passaggio dei carichi sospesi al di sopra di postazioni di lavoro.

2947) Interferenza nel periodo dal 556° g al 602° g dall'inizio dei lavori, per un totale di 47 giorni lavorativi. Fasi:

- Consolidamento struttura in c.a. con applicazione di rete in acciaio

- Tinteggiatura di superfici esterne

Le lavorazioni su elencate sono eseguite rispettivamente dal 543° g al 602° g per 60 giorni lavorativi, e dal 556° g al 615° g per 60 giorni lavorativi.

Dette lavorazioni interferiscono fra loro per i seguenti periodi: dal 556° g al 602° g per 47 giorni lavorativi.

Coordinamento:

a) La circolazione delle macchine operatrici deve avvenire utilizzando percorsi ben definiti e la velocità deve risultare ridotta a passo d'uomo.

b) Il personale non strettamente necessario alle lavorazioni dovrà allontanarsi dalla zona interessata e gli addetti dovranno adottare, se del caso, i dispositivi di protezione individuale idonei alle attività.

c) L'area sottostante la zona operativa del cestello deve essere opportunamente delimitata.

d) Utilizzo di casco (DPI da adottare)

e) Utilizzo di indumenti ad alta visibilità (DPI da adottare)

f) L'area sottostante la traiettoria di passaggio dei carichi deve essere opportunamente delimitata.

g) Le postazioni di lavoro fisse devono essere protette da un solido impalcato sovrastante, ad altezza non maggiore di 3 metri da terra, a protezione contro la caduta di materiali.

h) Delimitare e segnalare la zona di intervento a livello di rumorosità elevato.

i) Utilizzo di otoprotettori (DPI da adottare)

j) Le operazioni di sollevamento e/o di trasporto di carichi devono avvenire evitando il passaggio dei carichi sospesi al di sopra di postazioni di lavoro.

2948) Interferenza nel periodo dal 556° g al 605° g dall'inizio dei lavori, per un totale di 50 giorni lavorativi. Fasi:

- Posa di rivestimenti interni in ceramica

- Realizzazione della rete di distribuzione di impianto idrico-sanitario

Le lavorazioni su elencate sono eseguite rispettivamente dal 556° g al 605° g per 50 giorni lavorativi, e dal 466° g al 605° g per 140 giorni lavorativi.

Dette lavorazioni interferiscono fra loro per i seguenti periodi: dal 556° g al 605° g per 50 giorni lavorativi.

Coordinamento:

a) In prossimità della zona d'intervento è necessario allontanare preventivamente tutti i materiali facilmente infiammabili; qualora i suddetti materiali non possono essere allontanati è necessario proteggerli con teli protettivi.

b) In prossimità della zona d'intervento deve essere tenuto a disposizione un estintore portatile.

c) Delimitare e segnalare la zona di intervento a radiazioni non ionizzanti.

d) Le operazioni di sollevamento e/o di trasporto di carichi devono avvenire evitando il passaggio dei carichi sospesi al di sopra di postazioni di lavoro.

e) L'area sottostante la traiettoria di passaggio dei carichi deve essere opportunamente delimitata.

f) La circolazione delle macchine operatrici deve avvenire utilizzando percorsi ben definiti e la velocità deve risultare ridotta a passo d'uomo.

g) Il personale non strettamente necessario alle lavorazioni dovrà allontanarsi dalla zona interessata e gli addetti dovranno adottare, se del caso, i dispositivi di protezione individuale idonei alle attività.

h) Utilizzo di indumenti ad alta visibilità (DPI da adottare)

2949) Interferenza nel periodo dal 556° g al 593° g dall'inizio dei lavori, per un totale di 38 giorni lavorativi. Fasi:

- Formazione intonaci interni (tradizionali)

- Fornitura e posa in opera di arredi

Le lavorazioni su elencate sono eseguite rispettivamente dal 524° g al 593° g per 70 giorni lavorativi, e dal 556° g al 615° g per 60 giorni lavorativi.

Dette lavorazioni interferiscono fra loro per i seguenti periodi: dal 556° g al 593° g per 38 giorni lavorativi.

Coordinamento:

a) Le operazioni di sollevamento e/o di trasporto di carichi devono avvenire evitando il passaggio dei carichi sospesi al di sopra di postazioni di lavoro.

b) L'area sottostante la traiettoria di passaggio dei carichi deve essere opportunamente delimitata.

c) La circolazione delle macchine operatrici deve avvenire utilizzando percorsi ben definiti e la velocità deve risultare ridotta a passo d'uomo.

d) Il personale non strettamente necessario alle lavorazioni dovrà allontanarsi dalla zona interessata e gli addetti dovranno adottare, se del caso, i dispositivi di protezione individuale idonei alle attività.

e) Utilizzo di indumenti ad alta visibilità (DPI da adottare)

f) Utilizzo di casco (DPI da adottare)

g) L'area sottostante la zona operativa del cestello deve essere opportunamente delimitata.

h) Le postazioni di lavoro fisse devono essere protette da un solido impalcato sovrastante, ad altezza non maggiore di 3 metri da terra, a protezione contro la caduta di materiali.

- i) Delimitare e segnalare la zona di intervento a livello di rumorosità elevato.
- j) Utilizzo di otoprotettori (DPI da adottare)
- k) Durante il trasporto di materiale sfuso ad elevata polverosità è necessario provvedere ad inumidire i materiali stessi per limitare la formazione di polveri.
- l) Utilizzo di maschera antipolvere (DPI da adottare)

2950) Interferenza nel periodo dal 556° g al 593° g dall'inizio dei lavori, per un totale di 38 giorni lavorativi. Fasi:

- **Posa di pavimenti per interni in marmo**
- **Fornitura e posa in opera di arredi**

Le lavorazioni su elencate sono eseguite rispettivamente dal 524° g al 593° g per 70 giorni lavorativi, e dal 556° g al 615° g per 60 giorni lavorativi.

Dette lavorazioni interferiscono fra loro per i seguenti periodi: dal 556° g al 593° g per 38 giorni lavorativi.

Coordinamento:

- a) La circolazione delle macchine operatrici deve avvenire utilizzando percorsi ben definiti e la velocità deve risultare ridotta a passo d'uomo.
- b) Il personale non strettamente necessario alle lavorazioni dovrà allontanarsi dalla zona interessata e gli addetti dovranno adottare, se del caso, i dispositivi di protezione individuale idonei alle attività.
- c) Utilizzo di indumenti ad alta visibilità (DPI da adottare)
- d) L'area sottostante la traiettoria di passaggio dei carichi deve essere opportunamente delimitata.
- e) Utilizzo di casco (DPI da adottare)
- f) Delimitare e segnalare la zona di intervento a livello di rumorosità elevato.
- g) Utilizzo di otoprotettori (DPI da adottare)
- h) Durante il trasporto di materiale sfuso ad elevata polverosità è necessario provvedere ad inumidire i materiali stessi per limitare la formazione di polveri.
- i) Utilizzo di maschera antipolvere (DPI da adottare)
- j) Le operazioni di sollevamento e/o di trasporto di carichi devono avvenire evitando il passaggio dei carichi sospesi al di sopra di postazioni di lavoro.

2951) Interferenza nel periodo dal 556° g al 593° g dall'inizio dei lavori, per un totale di 38 giorni lavorativi. Fasi:

- **Posa di rivestimenti interni in ceramica**
- **Posa di pavimenti per interni in marmo**

Le lavorazioni su elencate sono eseguite rispettivamente dal 556° g al 605° g per 50 giorni lavorativi, e dal 524° g al 593° g per 70 giorni lavorativi.

Dette lavorazioni interferiscono fra loro per i seguenti periodi: dal 556° g al 593° g per 38 giorni lavorativi.

Coordinamento:

- a) Delimitare e segnalare la zona di intervento a livello di rumorosità elevato.
- b) Utilizzo di otoprotettori (DPI da adottare)
- c) Le operazioni di sollevamento e/o di trasporto di carichi devono avvenire evitando il passaggio dei carichi sospesi al di sopra di postazioni di lavoro.
- d) L'area sottostante la traiettoria di passaggio dei carichi deve essere opportunamente delimitata.
- e) La circolazione delle macchine operatrici deve avvenire utilizzando percorsi ben definiti e la velocità deve risultare ridotta a passo d'uomo.
- f) Il personale non strettamente necessario alle lavorazioni dovrà allontanarsi dalla zona interessata e gli addetti dovranno adottare, se del caso, i dispositivi di protezione individuale idonei alle attività.
- g) Utilizzo di indumenti ad alta visibilità (DPI da adottare)
- h) Utilizzo di casco (DPI da adottare)

2952) Interferenza nel periodo dal 556° g al 602° g dall'inizio dei lavori, per un totale di 47 giorni lavorativi. Fasi:

- **Consolidamento struttura in c.a. con applicazione di rete in acciaio**
- **Posa di rivestimenti interni in ceramica**

Le lavorazioni su elencate sono eseguite rispettivamente dal 543° g al 602° g per 60 giorni lavorativi, e dal 556° g al 605° g per 50 giorni lavorativi.

Dette lavorazioni interferiscono fra loro per i seguenti periodi: dal 556° g al 602° g per 47 giorni lavorativi.

Coordinamento:

- a) La circolazione delle macchine operatrici deve avvenire utilizzando percorsi ben definiti e la velocità deve risultare ridotta a passo d'uomo.
- b) Il personale non strettamente necessario alle lavorazioni dovrà allontanarsi dalla zona interessata e gli addetti dovranno adottare, se del caso, i dispositivi di protezione individuale idonei alle attività.
- c) L'area sottostante la zona operativa del cestello deve essere opportunamente delimitata.
- d) Utilizzo di casco (DPI da adottare)
- e) Utilizzo di indumenti ad alta visibilità (DPI da adottare)
- f) L'area sottostante la traiettoria di passaggio dei carichi deve essere opportunamente delimitata.
- g) Le postazioni di lavoro fisse devono essere protette da un solido impalcato sovrastante, ad altezza non maggiore di 3 metri da terra, a protezione contro la caduta di materiali.
- h) Delimitare e segnalare la zona di intervento a livello di rumorosità elevato.
- i) Utilizzo di otoprotettori (DPI da adottare)
- j) Le operazioni di sollevamento e/o di trasporto di carichi devono avvenire evitando il passaggio dei carichi sospesi al di sopra di postazioni di lavoro.

2953) Interferenza nel periodo dal 556° g al 605° g dall'inizio dei lavori, per un totale di 50 giorni lavorativi. Fasi:

- **Montaggio di serramenti interni**

- Realizzazione di impianto antintrusione/videosorveglianza

Le lavorazioni su elencate sono eseguite rispettivamente dal 556° g al 615° g per 60 giorni lavorativi, e dal 466° g al 605° g per 140 giorni lavorativi.

Dette lavorazioni interferiscono fra loro per i seguenti periodi: dal 556° g al 605° g per 50 giorni lavorativi.

Coordinamento:

- a) L'area sottostante la zona operativa del cestello deve essere opportunamente delimitata.
- b) Le operazioni di sollevamento e/o di trasporto di carichi devono avvenire evitando il passaggio dei carichi sospesi al di sopra di postazioni di lavoro.
- c) L'area sottostante la traiettoria di passaggio dei carichi deve essere opportunamente delimitata.
- d) La circolazione delle macchine operatrici deve avvenire utilizzando percorsi ben definiti e la velocità deve risultare ridotta a passo d'uomo.
- e) Il personale non strettamente necessario alle lavorazioni dovrà allontanarsi dalla zona interessata e gli addetti dovranno adottare, se del caso, i dispositivi di protezione individuale idonei alle attività.
- f) Utilizzo di casco (DPI da adottare)
- g) Utilizzo di indumenti ad alta visibilità (DPI da adottare)

2954) Interferenza nel periodo dal 556° g al 600° g dall'inizio dei lavori, per un totale di 45 giorni lavorativi. Fasi:**- Montaggio di serramenti interni****- Applicazione di fibre in acciaio all'estradosso per consolidamento solaio**

Le lavorazioni su elencate sono eseguite rispettivamente dal 556° g al 615° g per 60 giorni lavorativi, e dal 441° g al 600° g per 160 giorni lavorativi.

Dette lavorazioni interferiscono fra loro per i seguenti periodi: dal 556° g al 600° g per 45 giorni lavorativi.

Coordinamento:

- a) Le operazioni di sollevamento e/o di trasporto di carichi devono avvenire evitando il passaggio dei carichi sospesi al di sopra di postazioni di lavoro.
- b) L'area sottostante la traiettoria di passaggio dei carichi deve essere opportunamente delimitata.
- c) La circolazione delle macchine operatrici deve avvenire utilizzando percorsi ben definiti e la velocità deve risultare ridotta a passo d'uomo.
- d) Il personale non strettamente necessario alle lavorazioni dovrà allontanarsi dalla zona interessata e gli addetti dovranno adottare, se del caso, i dispositivi di protezione individuale idonei alle attività.
- e) Utilizzo di casco (DPI da adottare)
- f) Utilizzo di indumenti ad alta visibilità (DPI da adottare)
- g) L'area sottostante la zona operativa del cestello deve essere opportunamente delimitata.

2955) Interferenza nel periodo dal 556° g al 605° g dall'inizio dei lavori, per un totale di 50 giorni lavorativi. Fasi:**- Tinteggiatura di superfici esterne****- Realizzazione di impianto antintrusione/videosorveglianza**

Le lavorazioni su elencate sono eseguite rispettivamente dal 556° g al 615° g per 60 giorni lavorativi, e dal 466° g al 605° g per 140 giorni lavorativi.

Dette lavorazioni interferiscono fra loro per i seguenti periodi: dal 556° g al 605° g per 50 giorni lavorativi.

Coordinamento:

- a) L'area sottostante la zona operativa del cestello deve essere opportunamente delimitata.
- b) La circolazione delle macchine operatrici deve avvenire utilizzando percorsi ben definiti e la velocità deve risultare ridotta a passo d'uomo.
- c) Il personale non strettamente necessario alle lavorazioni dovrà allontanarsi dalla zona interessata e gli addetti dovranno adottare, se del caso, i dispositivi di protezione individuale idonei alle attività.
- d) L'area sottostante la traiettoria di passaggio dei carichi deve essere opportunamente delimitata.
- e) Utilizzo di casco (DPI da adottare)
- f) Utilizzo di indumenti ad alta visibilità (DPI da adottare)
- g) Le operazioni di sollevamento e/o di trasporto di carichi devono avvenire evitando il passaggio dei carichi sospesi al di sopra di postazioni di lavoro.

2956) Interferenza nel periodo dal 556° g al 605° g dall'inizio dei lavori, per un totale di 50 giorni lavorativi. Fasi:**- Montaggio di serramenti interni****- Distribuzione impianto FM**

Le lavorazioni su elencate sono eseguite rispettivamente dal 556° g al 615° g per 60 giorni lavorativi, e dal 466° g al 605° g per 140 giorni lavorativi.

Dette lavorazioni interferiscono fra loro per i seguenti periodi: dal 556° g al 605° g per 50 giorni lavorativi.

Coordinamento:

- a) L'area sottostante la zona operativa del cestello deve essere opportunamente delimitata.
- b) Le operazioni di sollevamento e/o di trasporto di carichi devono avvenire evitando il passaggio dei carichi sospesi al di sopra di postazioni di lavoro.
- c) L'area sottostante la traiettoria di passaggio dei carichi deve essere opportunamente delimitata.
- d) La circolazione delle macchine operatrici deve avvenire utilizzando percorsi ben definiti e la velocità deve risultare ridotta a passo d'uomo.
- e) Il personale non strettamente necessario alle lavorazioni dovrà allontanarsi dalla zona interessata e gli addetti dovranno adottare, se del caso, i dispositivi di protezione individuale idonei alle attività.
- f) Utilizzo di casco (DPI da adottare)
- g) Utilizzo di indumenti ad alta visibilità (DPI da adottare)

2957) Interferenza nel periodo dal 556° g al 605° g dall'inizio dei lavori, per un totale di 50 giorni lavorativi. Fasi:

- **Montaggio di serramenti interni**
- **Distribuzione impianto illuminazione normale e di emergenza**

Le lavorazioni su elencate sono eseguite rispettivamente dal 556° g al 615° g per 60 giorni lavorativi, e dal 466° g al 605° g per 140 giorni lavorativi.

Dette lavorazioni interferiscono fra loro per i seguenti periodi: dal 556° g al 605° g per 50 giorni lavorativi.

Coordinamento:

- L'area sottostante la zona operativa del cestello deve essere opportunamente delimitata.
- Le operazioni di sollevamento e/o di trasporto di carichi devono avvenire evitando il passaggio dei carichi sospesi al di sopra di postazioni di lavoro.
- L'area sottostante la traiettoria di passaggio dei carichi deve essere opportunamente delimitata.
- La circolazione delle macchine operatrici deve avvenire utilizzando percorsi ben definiti e la velocità deve risultare ridotta a passo d'uomo.
- Il personale non strettamente necessario alle lavorazioni dovrà allontanarsi dalla zona interessata e gli addetti dovranno adottare, se del caso, i dispositivi di protezione individuale idonei alle attività.
- Utilizzo di casco (DPI da adottare)
- Utilizzo di indumenti ad alta visibilità (DPI da adottare)

2958) Interferenza nel periodo dal 556° g al 605° g dall'inizio dei lavori, per un totale di 50 giorni lavorativi. Fasi:

- **Montaggio di serramenti interni**
- **Distribuzione dell'impianto di rilevazione e allarme incendio**

Le lavorazioni su elencate sono eseguite rispettivamente dal 556° g al 615° g per 60 giorni lavorativi, e dal 466° g al 605° g per 140 giorni lavorativi.

Dette lavorazioni interferiscono fra loro per i seguenti periodi: dal 556° g al 605° g per 50 giorni lavorativi.

Coordinamento:

- L'area sottostante la zona operativa del cestello deve essere opportunamente delimitata.
- Le operazioni di sollevamento e/o di trasporto di carichi devono avvenire evitando il passaggio dei carichi sospesi al di sopra di postazioni di lavoro.
- L'area sottostante la traiettoria di passaggio dei carichi deve essere opportunamente delimitata.
- La circolazione delle macchine operatrici deve avvenire utilizzando percorsi ben definiti e la velocità deve risultare ridotta a passo d'uomo.
- Il personale non strettamente necessario alle lavorazioni dovrà allontanarsi dalla zona interessata e gli addetti dovranno adottare, se del caso, i dispositivi di protezione individuale idonei alle attività.
- Utilizzo di casco (DPI da adottare)
- Utilizzo di indumenti ad alta visibilità (DPI da adottare)

2959) Interferenza nel periodo dal 556° g al 605° g dall'inizio dei lavori, per un totale di 50 giorni lavorativi. Fasi:

- **Tinteggiatura di superfici esterne**
- **Distribuzione di impianto rete dati, BMS e domotica**

Le lavorazioni su elencate sono eseguite rispettivamente dal 556° g al 615° g per 60 giorni lavorativi, e dal 466° g al 605° g per 140 giorni lavorativi.

Dette lavorazioni interferiscono fra loro per i seguenti periodi: dal 556° g al 605° g per 50 giorni lavorativi.

Coordinamento:

- L'area sottostante la zona operativa del cestello deve essere opportunamente delimitata.
- La circolazione delle macchine operatrici deve avvenire utilizzando percorsi ben definiti e la velocità deve risultare ridotta a passo d'uomo.
- Il personale non strettamente necessario alle lavorazioni dovrà allontanarsi dalla zona interessata e gli addetti dovranno adottare, se del caso, i dispositivi di protezione individuale idonei alle attività.
- L'area sottostante la traiettoria di passaggio dei carichi deve essere opportunamente delimitata.
- Utilizzo di casco (DPI da adottare)
- Utilizzo di indumenti ad alta visibilità (DPI da adottare)
- Le operazioni di sollevamento e/o di trasporto di carichi devono avvenire evitando il passaggio dei carichi sospesi al di sopra di postazioni di lavoro.

2960) Interferenza nel periodo dal 556° g al 600° g dall'inizio dei lavori, per un totale di 45 giorni lavorativi. Fasi:

- **Posa di rivestimenti interni in ceramica**
- **Applicazione di fibre in acciaio all'estradosso per consolidamento solaio**

Le lavorazioni su elencate sono eseguite rispettivamente dal 556° g al 605° g per 50 giorni lavorativi, e dal 441° g al 600° g per 160 giorni lavorativi.

Dette lavorazioni interferiscono fra loro per i seguenti periodi: dal 556° g al 600° g per 45 giorni lavorativi.

Coordinamento:

- Le operazioni di sollevamento e/o di trasporto di carichi devono avvenire evitando il passaggio dei carichi sospesi al di sopra di postazioni di lavoro.
- L'area sottostante la traiettoria di passaggio dei carichi deve essere opportunamente delimitata.
- La circolazione delle macchine operatrici deve avvenire utilizzando percorsi ben definiti e la velocità deve risultare ridotta a passo d'uomo.
- Il personale non strettamente necessario alle lavorazioni dovrà allontanarsi dalla zona interessata e gli addetti dovranno adottare, se del caso, i dispositivi di protezione individuale idonei alle attività.
- Utilizzo di indumenti ad alta visibilità (DPI da adottare)
- Utilizzo di casco (DPI da adottare)

2961) Interferenza nel periodo dal 556° g al 605° g dall'inizio dei lavori, per un totale di 50 giorni lavorativi. Fasi:

- **Tinteggiatura di superfici esterne**
- **Distribuzione dell'impianto di rilevazione e allarme incendio**

Le lavorazioni su elencate sono eseguite rispettivamente dal 556° g al 615° g per 60 giorni lavorativi, e dal 466° g al 605° g per 140 giorni lavorativi.

Dette lavorazioni interferiscono fra loro per i seguenti periodi: dal 556° g al 605° g per 50 giorni lavorativi.

Coordinamento:

- L'area sottostante la zona operativa del cestello deve essere opportunamente delimitata.
- La circolazione delle macchine operatrici deve avvenire utilizzando percorsi ben definiti e la velocità deve risultare ridotta a passo d'uomo.
- Il personale non strettamente necessario alle lavorazioni dovrà allontanarsi dalla zona interessata e gli addetti dovranno adottare, se del caso, i dispositivi di protezione individuale idonei alle attività.
- L'area sottostante la traiettoria di passaggio dei carichi deve essere opportunamente delimitata.
- Utilizzo di casco (DPI da adottare)
- Utilizzo di indumenti ad alta visibilità (DPI da adottare)
- Le operazioni di sollevamento e/o di trasporto di carichi devono avvenire evitando il passaggio dei carichi sospesi al di sopra di postazioni di lavoro.

2962) Interferenza nel periodo dal 556° g al 605° g dall'inizio dei lavori, per un totale di 50 giorni lavorativi. Fasi:

- **Tinteggiatura di superfici esterne**
- **Realizzazione della rete di distribuzione di impianto idrico-sanitario**

Le lavorazioni su elencate sono eseguite rispettivamente dal 556° g al 615° g per 60 giorni lavorativi, e dal 466° g al 605° g per 140 giorni lavorativi.

Dette lavorazioni interferiscono fra loro per i seguenti periodi: dal 556° g al 605° g per 50 giorni lavorativi.

Coordinamento:

- L'area sottostante la zona operativa del cestello deve essere opportunamente delimitata.
- In prossimità della zona d'intervento è necessario allontanare preventivamente tutti i materiali facilmente infiammabili; qualora i suddetti materiali non possono essere allontanati è necessario proteggerli con teli protettivi.
- In prossimità della zona d'intervento deve essere tenuto a disposizione un estintore portatile.
- Delimitare e segnalare la zona di intervento a radiazioni non ionizzanti.
- La circolazione delle macchine operatrici deve avvenire utilizzando percorsi ben definiti e la velocità deve risultare ridotta a passo d'uomo.
- Il personale non strettamente necessario alle lavorazioni dovrà allontanarsi dalla zona interessata e gli addetti dovranno adottare, se del caso, i dispositivi di protezione individuale idonei alle attività.
- L'area sottostante la traiettoria di passaggio dei carichi deve essere opportunamente delimitata.
- Utilizzo di casco (DPI da adottare)
- Utilizzo di indumenti ad alta visibilità (DPI da adottare)
- Le operazioni di sollevamento e/o di trasporto di carichi devono avvenire evitando il passaggio dei carichi sospesi al di sopra di postazioni di lavoro.

2963) Interferenza nel periodo dal 556° g al 614° g dall'inizio dei lavori, per un totale di 59 giorni lavorativi. Fasi:

- **Tinteggiatura di superfici esterne**
- **Posa di lucernario**

Le lavorazioni su elencate sono eseguite rispettivamente dal 556° g al 615° g per 60 giorni lavorativi, e dal 555° g al 614° g per 60 giorni lavorativi.

Dette lavorazioni interferiscono fra loro per i seguenti periodi: dal 556° g al 614° g per 59 giorni lavorativi.

Coordinamento:

- La circolazione delle macchine operatrici deve avvenire utilizzando percorsi ben definiti e la velocità deve risultare ridotta a passo d'uomo.
- Il personale non strettamente necessario alle lavorazioni dovrà allontanarsi dalla zona interessata e gli addetti dovranno adottare, se del caso, i dispositivi di protezione individuale idonei alle attività.
- L'area sottostante la traiettoria di passaggio dei carichi deve essere opportunamente delimitata.
- Utilizzo di casco (DPI da adottare)
- L'area sottostante la zona operativa del cestello deve essere opportunamente delimitata.
- Utilizzo di indumenti ad alta visibilità (DPI da adottare)
- Le operazioni di sollevamento e/o di trasporto di carichi devono avvenire evitando il passaggio dei carichi sospesi al di sopra di postazioni di lavoro.

2964) Interferenza nel periodo dal 556° g al 614° g dall'inizio dei lavori, per un totale di 59 giorni lavorativi. Fasi:

- **Tinteggiatura di superfici esterne**
- **Impermeabilizzazione di coperture**

Le lavorazioni su elencate sono eseguite rispettivamente dal 556° g al 615° g per 60 giorni lavorativi, e dal 465° g al 614° g per 150 giorni lavorativi.

Dette lavorazioni interferiscono fra loro per i seguenti periodi: dal 556° g al 614° g per 59 giorni lavorativi.

Coordinamento:

- La circolazione delle macchine operatrici deve avvenire utilizzando percorsi ben definiti e la velocità deve risultare ridotta a passo d'uomo.
- Il personale non strettamente necessario alle lavorazioni dovrà allontanarsi dalla zona interessata e gli addetti dovranno adottare, se del caso, i dispositivi di protezione individuale idonei alle attività.
- L'area sottostante la traiettoria di passaggio dei carichi deve essere opportunamente delimitata.
- Utilizzo di casco (DPI da adottare)
- L'area sottostante la zona operativa del cestello deve essere opportunamente delimitata.

- f) Utilizzo di indumenti ad alta visibilità (DPI da adottare)
- g) Le operazioni di sollevamento e/o di trasporto di carichi devono avvenire evitando il passaggio dei carichi sospesi al di sopra di postazioni di lavoro.
- h) In prossimità della zona d'intervento è necessario allontanare preventivamente tutti i materiali facilmente infiammabili; qualora i suddetti materiali non possono essere allontanati è necessario proteggerli con teli protettivi.
- i) In prossimità della zona d'intervento deve essere tenuto a disposizione un estintore portatile.

2965) Interferenza nel periodo dal 556° g al 605° g dall'inizio dei lavori, per un totale di 50 giorni lavorativi. Fasi:

- **Tinteggiatura di superfici esterne**
- **Realizzazione delle canalizzazioni**

Le lavorazioni su elencate sono eseguite rispettivamente dal 556° g al 615° g per 60 giorni lavorativi, e dal 466° g al 605° g per 140 giorni lavorativi.

Dette lavorazioni interferiscono fra loro per i seguenti periodi: dal 556° g al 605° g per 50 giorni lavorativi.

Coordinamento:

- a) L'area sottostante la zona operativa del cestello deve essere opportunamente delimitata.
- b) La circolazione delle macchine operatrici deve avvenire utilizzando percorsi ben definiti e la velocità deve risultare ridotta a passo d'uomo.
- c) Il personale non strettamente necessario alle lavorazioni dovrà allontanarsi dalla zona interessata e gli addetti dovranno adottare, se del caso, i dispositivi di protezione individuale idonei alle attività.
- d) L'area sottostante la traiettoria di passaggio dei carichi deve essere opportunamente delimitata.
- e) Utilizzo di casco (DPI da adottare)
- f) Utilizzo di indumenti ad alta visibilità (DPI da adottare)
- g) Le operazioni di sollevamento e/o di trasporto di carichi devono avvenire evitando il passaggio dei carichi sospesi al di sopra di postazioni di lavoro.

2966) Interferenza nel periodo dal 556° g al 605° g dall'inizio dei lavori, per un totale di 50 giorni lavorativi. Fasi:

- **Tinteggiatura di superfici esterne**
- **Distribuzione impianto illuminazione normale e di emergenza**

Le lavorazioni su elencate sono eseguite rispettivamente dal 556° g al 615° g per 60 giorni lavorativi, e dal 466° g al 605° g per 140 giorni lavorativi.

Dette lavorazioni interferiscono fra loro per i seguenti periodi: dal 556° g al 605° g per 50 giorni lavorativi.

Coordinamento:

- a) L'area sottostante la zona operativa del cestello deve essere opportunamente delimitata.
- b) La circolazione delle macchine operatrici deve avvenire utilizzando percorsi ben definiti e la velocità deve risultare ridotta a passo d'uomo.
- c) Il personale non strettamente necessario alle lavorazioni dovrà allontanarsi dalla zona interessata e gli addetti dovranno adottare, se del caso, i dispositivi di protezione individuale idonei alle attività.
- d) L'area sottostante la traiettoria di passaggio dei carichi deve essere opportunamente delimitata.
- e) Utilizzo di casco (DPI da adottare)
- f) Utilizzo di indumenti ad alta visibilità (DPI da adottare)
- g) Le operazioni di sollevamento e/o di trasporto di carichi devono avvenire evitando il passaggio dei carichi sospesi al di sopra di postazioni di lavoro.

2967) Interferenza nel periodo dal 556° g al 605° g dall'inizio dei lavori, per un totale di 50 giorni lavorativi. Fasi:

- **Tinteggiatura di superfici esterne**
- **Distribuzione impianto FM**

Le lavorazioni su elencate sono eseguite rispettivamente dal 556° g al 615° g per 60 giorni lavorativi, e dal 466° g al 605° g per 140 giorni lavorativi.

Dette lavorazioni interferiscono fra loro per i seguenti periodi: dal 556° g al 605° g per 50 giorni lavorativi.

Coordinamento:

- a) L'area sottostante la zona operativa del cestello deve essere opportunamente delimitata.
- b) La circolazione delle macchine operatrici deve avvenire utilizzando percorsi ben definiti e la velocità deve risultare ridotta a passo d'uomo.
- c) Il personale non strettamente necessario alle lavorazioni dovrà allontanarsi dalla zona interessata e gli addetti dovranno adottare, se del caso, i dispositivi di protezione individuale idonei alle attività.
- d) L'area sottostante la traiettoria di passaggio dei carichi deve essere opportunamente delimitata.
- e) Utilizzo di casco (DPI da adottare)
- f) Utilizzo di indumenti ad alta visibilità (DPI da adottare)
- g) Le operazioni di sollevamento e/o di trasporto di carichi devono avvenire evitando il passaggio dei carichi sospesi al di sopra di postazioni di lavoro.

2968) Interferenza nel periodo dal 556° g al 600° g dall'inizio dei lavori, per un totale di 45 giorni lavorativi. Fasi:

- **Tinteggiatura di superfici esterne**
- **Applicazione di fibre in acciaio all'estradosso per consolidamento solaio**

Le lavorazioni su elencate sono eseguite rispettivamente dal 556° g al 615° g per 60 giorni lavorativi, e dal 441° g al 600° g per 160 giorni lavorativi.

Dette lavorazioni interferiscono fra loro per i seguenti periodi: dal 556° g al 600° g per 45 giorni lavorativi.

Coordinamento:

- a) La circolazione delle macchine operatrici deve avvenire utilizzando percorsi ben definiti e la velocità deve risultare ridotta a passo d'uomo.

- b) Il personale non strettamente necessario alle lavorazioni dovrà allontanarsi dalla zona interessata e gli addetti dovranno adottare, se del caso, i dispositivi di protezione individuale idonei alle attività.
- c) L'area sottostante la traiettoria di passaggio dei carichi deve essere opportunamente delimitata.
- d) Utilizzo di casco (DPI da adottare)
- e) L'area sottostante la zona operativa del cestello deve essere opportunamente delimitata.
- f) Utilizzo di indumenti ad alta visibilità (DPI da adottare)
- g) Le operazioni di sollevamento e/o di trasporto di carichi devono avvenire evitando il passaggio dei carichi sospesi al di sopra di postazioni di lavoro.

2969) Interferenza nel periodo dal 556° g al 605° g dall'inizio dei lavori, per un totale di 50 giorni lavorativi. Fasi:

- **Montaggio di serramenti interni**
- **Distribuzione di impianto rete dati, BMS e domotica**

Le lavorazioni su elencate sono eseguite rispettivamente dal 556° g al 615° g per 60 giorni lavorativi, e dal 466° g al 605° g per 140 giorni lavorativi.

Dette lavorazioni interferiscono fra loro per i seguenti periodi: dal 556° g al 605° g per 50 giorni lavorativi.

Coordinamento:

- a) L'area sottostante la zona operativa del cestello deve essere opportunamente delimitata.
- b) Le operazioni di sollevamento e/o di trasporto di carichi devono avvenire evitando il passaggio dei carichi sospesi al di sopra di postazioni di lavoro.
- c) L'area sottostante la traiettoria di passaggio dei carichi deve essere opportunamente delimitata.
- d) La circolazione delle macchine operatrici deve avvenire utilizzando percorsi ben definiti e la velocità deve risultare ridotta a passo d'uomo.
- e) Il personale non strettamente necessario alle lavorazioni dovrà allontanarsi dalla zona interessata e gli addetti dovranno adottare, se del caso, i dispositivi di protezione individuale idonei alle attività.
- f) Utilizzo di casco (DPI da adottare)
- g) Utilizzo di indumenti ad alta visibilità (DPI da adottare)

2970) Interferenza nel periodo dal 566° g al 605° g dall'inizio dei lavori, per un totale di 40 giorni lavorativi. Fasi:

- **Montaggio di serramenti esterni**
- **Realizzazione della rete di distribuzione di impianto idrico-sanitario**

Le lavorazioni su elencate sono eseguite rispettivamente dal 566° g al 615° g per 50 giorni lavorativi, e dal 466° g al 605° g per 140 giorni lavorativi.

Dette lavorazioni interferiscono fra loro per i seguenti periodi: dal 566° g al 605° g per 40 giorni lavorativi.

Coordinamento:

- a) L'area sottostante la zona operativa del cestello deve essere opportunamente delimitata.
- b) In prossimità della zona d'intervento è necessario allontanare preventivamente tutti i materiali facilmente infiammabili; qualora i suddetti materiali non possono essere allontanati è necessario proteggerli con teli protettivi.
- c) In prossimità della zona d'intervento deve essere tenuto a disposizione un estintore portatile.
- d) Delimitare e segnalare la zona di intervento a radiazioni non ionizzanti.
- e) Le operazioni di sollevamento e/o di trasporto di carichi devono avvenire evitando il passaggio dei carichi sospesi al di sopra di postazioni di lavoro.
- f) L'area sottostante la traiettoria di passaggio dei carichi deve essere opportunamente delimitata.
- g) La circolazione delle macchine operatrici deve avvenire utilizzando percorsi ben definiti e la velocità deve risultare ridotta a passo d'uomo.
- h) Il personale non strettamente necessario alle lavorazioni dovrà allontanarsi dalla zona interessata e gli addetti dovranno adottare, se del caso, i dispositivi di protezione individuale idonei alle attività.
- i) Utilizzo di casco (DPI da adottare)
- j) Utilizzo di indumenti ad alta visibilità (DPI da adottare)

2971) Interferenza nel periodo dal 566° g al 593° g dall'inizio dei lavori, per un totale di 28 giorni lavorativi. Fasi:

- **Montaggio di serramenti esterni**
- **Posa di pavimenti per interni in marmo**

Le lavorazioni su elencate sono eseguite rispettivamente dal 566° g al 615° g per 50 giorni lavorativi, e dal 524° g al 593° g per 70 giorni lavorativi.

Dette lavorazioni interferiscono fra loro per i seguenti periodi: dal 566° g al 593° g per 28 giorni lavorativi.

Coordinamento:

- a) L'area sottostante la zona operativa del cestello deve essere opportunamente delimitata.
- b) Delimitare e segnalare la zona di intervento a livello di rumorosità elevato.
- c) Utilizzo di otoprotettori (DPI da adottare)
- d) Le operazioni di sollevamento e/o di trasporto di carichi devono avvenire evitando il passaggio dei carichi sospesi al di sopra di postazioni di lavoro.
- e) L'area sottostante la traiettoria di passaggio dei carichi deve essere opportunamente delimitata.
- f) La circolazione delle macchine operatrici deve avvenire utilizzando percorsi ben definiti e la velocità deve risultare ridotta a passo d'uomo.
- g) Il personale non strettamente necessario alle lavorazioni dovrà allontanarsi dalla zona interessata e gli addetti dovranno adottare, se del caso, i dispositivi di protezione individuale idonei alle attività.
- h) Utilizzo di casco (DPI da adottare)
- i) Utilizzo di indumenti ad alta visibilità (DPI da adottare)

2972) Interferenza nel periodo dal 566° g al 605° g dall'inizio dei lavori, per un totale di 40 giorni lavorativi. Fasi:

- **Montaggio di serramenti esterni**
- **Realizzazione della rete idrica e degli attacchi per impianto antincendio**

Le lavorazioni su elencate sono eseguite rispettivamente dal 566° g al 615° g per 50 giorni lavorativi, e dal 466° g al 605° g per 140 giorni lavorativi.

Dette lavorazioni interferiscono fra loro per i seguenti periodi: dal 566° g al 605° g per 40 giorni lavorativi.

Coordinamento:

- L'area sottostante la zona operativa del cestello deve essere opportunamente delimitata.
- In prossimità della zona d'intervento è necessario allontanare preventivamente tutti i materiali facilmente infiammabili; qualora i suddetti materiali non possono essere allontanati è necessario proteggerli con teli protettivi.
- In prossimità della zona d'intervento deve essere tenuto a disposizione un estintore portatile.
- Delimitare e segnalare la zona di intervento a radiazioni non ionizzanti.
- Le operazioni di sollevamento e/o di trasporto di carichi devono avvenire evitando il passaggio dei carichi sospesi al di sopra di postazioni di lavoro.
- L'area sottostante la traiettoria di passaggio dei carichi deve essere opportunamente delimitata.
- La circolazione delle macchine operatrici deve avvenire utilizzando percorsi ben definiti e la velocità deve risultare ridotta a passo d'uomo.
- Il personale non strettamente necessario alle lavorazioni dovrà allontanarsi dalla zona interessata e gli addetti dovranno adottare, se del caso, i dispositivi di protezione individuale idonei alle attività.
- Utilizzo di casco (DPI da adottare)
- Utilizzo di indumenti ad alta visibilità (DPI da adottare)

2973) Interferenza nel periodo dal 566° g al 605° g dall'inizio dei lavori, per un totale di 40 giorni lavorativi. Fasi:

- **Montaggio di serramenti esterni**
- **Realizzazione della rete di distribuzione e terminali per impianto di climatizzazione (caldo e freddo)**

Le lavorazioni su elencate sono eseguite rispettivamente dal 566° g al 615° g per 50 giorni lavorativi, e dal 466° g al 605° g per 140 giorni lavorativi.

Dette lavorazioni interferiscono fra loro per i seguenti periodi: dal 566° g al 605° g per 40 giorni lavorativi.

Coordinamento:

- L'area sottostante la zona operativa del cestello deve essere opportunamente delimitata.
- In prossimità della zona d'intervento è necessario allontanare preventivamente tutti i materiali facilmente infiammabili; qualora i suddetti materiali non possono essere allontanati è necessario proteggerli con teli protettivi.
- In prossimità della zona d'intervento deve essere tenuto a disposizione un estintore portatile.
- Delimitare e segnalare la zona di intervento a radiazioni non ionizzanti.
- Le operazioni di sollevamento e/o di trasporto di carichi devono avvenire evitando il passaggio dei carichi sospesi al di sopra di postazioni di lavoro.
- L'area sottostante la traiettoria di passaggio dei carichi deve essere opportunamente delimitata.
- La circolazione delle macchine operatrici deve avvenire utilizzando percorsi ben definiti e la velocità deve risultare ridotta a passo d'uomo.
- Il personale non strettamente necessario alle lavorazioni dovrà allontanarsi dalla zona interessata e gli addetti dovranno adottare, se del caso, i dispositivi di protezione individuale idonei alle attività.
- Utilizzo di casco (DPI da adottare)
- Utilizzo di indumenti ad alta visibilità (DPI da adottare)

2974) Interferenza nel periodo dal 566° g al 614° g dall'inizio dei lavori, per un totale di 49 giorni lavorativi. Fasi:

- **Montaggio di serramenti esterni**
- **Posa di lucernario**

Le lavorazioni su elencate sono eseguite rispettivamente dal 566° g al 615° g per 50 giorni lavorativi, e dal 555° g al 614° g per 60 giorni lavorativi.

Dette lavorazioni interferiscono fra loro per i seguenti periodi: dal 566° g al 614° g per 49 giorni lavorativi.

Coordinamento:

- Le operazioni di sollevamento e/o di trasporto di carichi devono avvenire evitando il passaggio dei carichi sospesi al di sopra di postazioni di lavoro.
- L'area sottostante la traiettoria di passaggio dei carichi deve essere opportunamente delimitata.
- La circolazione delle macchine operatrici deve avvenire utilizzando percorsi ben definiti e la velocità deve risultare ridotta a passo d'uomo.
- Il personale non strettamente necessario alle lavorazioni dovrà allontanarsi dalla zona interessata e gli addetti dovranno adottare, se del caso, i dispositivi di protezione individuale idonei alle attività.
- Utilizzo di casco (DPI da adottare)
- Utilizzo di indumenti ad alta visibilità (DPI da adottare)
- L'area sottostante la zona operativa del cestello deve essere opportunamente delimitata.

2975) Interferenza nel periodo dal 566° g al 602° g dall'inizio dei lavori, per un totale di 37 giorni lavorativi. Fasi:

- **Montaggio di serramenti esterni**
- **Applicazione di fibre in acciaio all'intradosso per consolidamento solaio**

Le lavorazioni su elencate sono eseguite rispettivamente dal 566° g al 615° g per 50 giorni lavorativi, e dal 453° g al 602° g per 150 giorni lavorativi.

Dette lavorazioni interferiscono fra loro per i seguenti periodi: dal 566° g al 602° g per 37 giorni lavorativi.

Coordinamento:

- Le operazioni di sollevamento e/o di trasporto di carichi devono avvenire evitando il passaggio dei carichi sospesi al di sopra di postazioni di lavoro.

- b) L'area sottostante la traiettoria di passaggio dei carichi deve essere opportunamente delimitata.
- c) La circolazione delle macchine operatrici deve avvenire utilizzando percorsi ben definiti e la velocità deve risultare ridotta a passo d'uomo.
- d) Il personale non strettamente necessario alle lavorazioni dovrà allontanarsi dalla zona interessata e gli addetti dovranno adottare, se del caso, i dispositivi di protezione individuale idonei alle attività.
- e) Utilizzo di casco (DPI da adottare)
- f) Utilizzo di indumenti ad alta visibilità (DPI da adottare)
- g) L'area sottostante la zona operativa del cestello deve essere opportunamente delimitata.

2976) Interferenza nel periodo dal 566° g al 615° g dall'inizio dei lavori, per un totale di 50 giorni lavorativi. Fasi:

- **Tinteggiatura di superfici interne**
- **Montaggio di serramenti esterni**

Le lavorazioni su elencate sono eseguite rispettivamente dal 486° g al 615° g per 130 giorni lavorativi, e dal 566° g al 615° g per 50 giorni lavorativi.

Dette lavorazioni interferiscono fra loro per i seguenti periodi: dal 566° g al 615° g per 50 giorni lavorativi.

Coordinamento:

- a) L'area sottostante la zona operativa del cestello deve essere opportunamente delimitata.
- b) Le operazioni di sollevamento e/o di trasporto di carichi devono avvenire evitando il passaggio dei carichi sospesi al di sopra di postazioni di lavoro.
- c) L'area sottostante la traiettoria di passaggio dei carichi deve essere opportunamente delimitata.
- d) La circolazione delle macchine operatrici deve avvenire utilizzando percorsi ben definiti e la velocità deve risultare ridotta a passo d'uomo.
- e) Il personale non strettamente necessario alle lavorazioni dovrà allontanarsi dalla zona interessata e gli addetti dovranno adottare, se del caso, i dispositivi di protezione individuale idonei alle attività.
- f) Utilizzo di casco (DPI da adottare)
- g) Utilizzo di indumenti ad alta visibilità (DPI da adottare)

2977) Interferenza nel periodo dal 566° g al 605° g dall'inizio dei lavori, per un totale di 40 giorni lavorativi. Fasi:

- **Posa di rivestimenti interni in ceramica**
- **Montaggio di serramenti esterni**

Le lavorazioni su elencate sono eseguite rispettivamente dal 556° g al 605° g per 50 giorni lavorativi, e dal 566° g al 615° g per 50 giorni lavorativi.

Dette lavorazioni interferiscono fra loro per i seguenti periodi: dal 566° g al 605° g per 40 giorni lavorativi.

Coordinamento:

- a) L'area sottostante la zona operativa del cestello deve essere opportunamente delimitata.
- b) Le operazioni di sollevamento e/o di trasporto di carichi devono avvenire evitando il passaggio dei carichi sospesi al di sopra di postazioni di lavoro.
- c) L'area sottostante la traiettoria di passaggio dei carichi deve essere opportunamente delimitata.
- d) La circolazione delle macchine operatrici deve avvenire utilizzando percorsi ben definiti e la velocità deve risultare ridotta a passo d'uomo.
- e) Il personale non strettamente necessario alle lavorazioni dovrà allontanarsi dalla zona interessata e gli addetti dovranno adottare, se del caso, i dispositivi di protezione individuale idonei alle attività.
- f) Utilizzo di indumenti ad alta visibilità (DPI da adottare)
- g) Utilizzo di casco (DPI da adottare)

2978) Interferenza nel periodo dal 566° g al 605° g dall'inizio dei lavori, per un totale di 40 giorni lavorativi. Fasi:

- **Montaggio di serramenti esterni**
- **Realizzazione di impianto antintrusione/videosorveglianza**

Le lavorazioni su elencate sono eseguite rispettivamente dal 566° g al 615° g per 50 giorni lavorativi, e dal 466° g al 605° g per 140 giorni lavorativi.

Dette lavorazioni interferiscono fra loro per i seguenti periodi: dal 566° g al 605° g per 40 giorni lavorativi.

Coordinamento:

- a) L'area sottostante la zona operativa del cestello deve essere opportunamente delimitata.
- b) Le operazioni di sollevamento e/o di trasporto di carichi devono avvenire evitando il passaggio dei carichi sospesi al di sopra di postazioni di lavoro.
- c) L'area sottostante la traiettoria di passaggio dei carichi deve essere opportunamente delimitata.
- d) La circolazione delle macchine operatrici deve avvenire utilizzando percorsi ben definiti e la velocità deve risultare ridotta a passo d'uomo.
- e) Il personale non strettamente necessario alle lavorazioni dovrà allontanarsi dalla zona interessata e gli addetti dovranno adottare, se del caso, i dispositivi di protezione individuale idonei alle attività.
- f) Utilizzo di casco (DPI da adottare)
- g) Utilizzo di indumenti ad alta visibilità (DPI da adottare)

2979) Interferenza nel periodo dal 566° g al 605° g dall'inizio dei lavori, per un totale di 40 giorni lavorativi. Fasi:

- **Montaggio di serramenti esterni**
- **Distribuzione di impianto rete dati, BMS e domotica**

Le lavorazioni su elencate sono eseguite rispettivamente dal 566° g al 615° g per 50 giorni lavorativi, e dal 466° g al 605° g per 140 giorni lavorativi.

Dette lavorazioni interferiscono fra loro per i seguenti periodi: dal 566° g al 605° g per 40 giorni lavorativi.

Coordinamento:

- a) L'area sottostante la zona operativa del cestello deve essere opportunamente delimitata.
- b) Le operazioni di sollevamento e/o di trasporto di carichi devono avvenire evitando il passaggio dei carichi sospesi al di sopra di postazioni di lavoro.
- c) L'area sottostante la traiettoria di passaggio dei carichi deve essere opportunamente delimitata.
- d) La circolazione delle macchine operatrici deve avvenire utilizzando percorsi ben definiti e la velocità deve risultare ridotta a passo d'uomo.
- e) Il personale non strettamente necessario alle lavorazioni dovrà allontanarsi dalla zona interessata e gli addetti dovranno adottare, se del caso, i dispositivi di protezione individuale idonei alle attività.
- f) Utilizzo di casco (DPI da adottare)
- g) Utilizzo di indumenti ad alta visibilità (DPI da adottare)

2980) Interferenza nel periodo dal 566° g al 615° g dall'inizio dei lavori, per un totale di 50 giorni lavorativi. Fasi:

- **Rasatura meccanizzata di intonaci esterni**
- **Montaggio di serramenti esterni**

Le lavorazioni su elencate sono eseguite rispettivamente dal 526° g al 615° g per 90 giorni lavorativi, e dal 566° g al 615° g per 50 giorni lavorativi.

Dette lavorazioni interferiscono fra loro per i seguenti periodi: dal 566° g al 615° g per 50 giorni lavorativi.

Coordinamento:

- a) L'area sottostante la zona operativa del cestello deve essere opportunamente delimitata.
- b) Utilizzo di otoprotettori (DPI da adottare)
- c) La circolazione delle macchine operatrici deve avvenire utilizzando percorsi ben definiti e la velocità deve risultare ridotta a passo d'uomo.
- d) Il personale non strettamente necessario alle lavorazioni dovrà allontanarsi dalla zona interessata e gli addetti dovranno adottare, se del caso, i dispositivi di protezione individuale idonei alle attività.
- e) L'area sottostante la traiettoria di passaggio dei carichi deve essere opportunamente delimitata.
- f) Utilizzo di casco (DPI da adottare)
- g) Utilizzo di indumenti ad alta visibilità (DPI da adottare)
- h) Le operazioni di sollevamento e/o di trasporto di carichi devono avvenire evitando il passaggio dei carichi sospesi al di sopra di postazioni di lavoro.

2981) Interferenza nel periodo dal 566° g al 615° g dall'inizio dei lavori, per un totale di 50 giorni lavorativi. Fasi:

- **Tinteggiatura di superfici esterne**
- **Montaggio di serramenti esterni**

Le lavorazioni su elencate sono eseguite rispettivamente dal 556° g al 615° g per 60 giorni lavorativi, e dal 566° g al 615° g per 50 giorni lavorativi.

Dette lavorazioni interferiscono fra loro per i seguenti periodi: dal 566° g al 615° g per 50 giorni lavorativi.

Coordinamento:

- a) L'area sottostante la zona operativa del cestello deve essere opportunamente delimitata.
- b) La circolazione delle macchine operatrici deve avvenire utilizzando percorsi ben definiti e la velocità deve risultare ridotta a passo d'uomo.
- c) Il personale non strettamente necessario alle lavorazioni dovrà allontanarsi dalla zona interessata e gli addetti dovranno adottare, se del caso, i dispositivi di protezione individuale idonei alle attività.
- d) L'area sottostante la traiettoria di passaggio dei carichi deve essere opportunamente delimitata.
- e) Utilizzo di casco (DPI da adottare)
- f) Utilizzo di indumenti ad alta visibilità (DPI da adottare)
- g) Le operazioni di sollevamento e/o di trasporto di carichi devono avvenire evitando il passaggio dei carichi sospesi al di sopra di postazioni di lavoro.

2982) Interferenza nel periodo dal 566° g al 615° g dall'inizio dei lavori, per un totale di 50 giorni lavorativi. Fasi:

- **Montaggio di serramenti interni**
- **Montaggio di serramenti esterni**

Le lavorazioni su elencate sono eseguite rispettivamente dal 556° g al 615° g per 60 giorni lavorativi, e dal 566° g al 615° g per 50 giorni lavorativi.

Dette lavorazioni interferiscono fra loro per i seguenti periodi: dal 566° g al 615° g per 50 giorni lavorativi.

Coordinamento:

- a) L'area sottostante la zona operativa del cestello deve essere opportunamente delimitata.
- b) Le operazioni di sollevamento e/o di trasporto di carichi devono avvenire evitando il passaggio dei carichi sospesi al di sopra di postazioni di lavoro.
- c) L'area sottostante la traiettoria di passaggio dei carichi deve essere opportunamente delimitata.
- d) La circolazione delle macchine operatrici deve avvenire utilizzando percorsi ben definiti e la velocità deve risultare ridotta a passo d'uomo.
- e) Il personale non strettamente necessario alle lavorazioni dovrà allontanarsi dalla zona interessata e gli addetti dovranno adottare, se del caso, i dispositivi di protezione individuale idonei alle attività.
- f) Utilizzo di casco (DPI da adottare)
- g) Utilizzo di indumenti ad alta visibilità (DPI da adottare)

2983) Interferenza nel periodo dal 566° g al 602° g dall'inizio dei lavori, per un totale di 37 giorni lavorativi. Fasi:

- **Consolidamento struttura in c.a. con applicazione di rete in acciaio**
- **Montaggio di serramenti esterni**

Le lavorazioni su elencate sono eseguite rispettivamente dal 543° g al 602° g per 60 giorni lavorativi, e dal 566° g al 615° g per 50

giorni lavorativi.

Dette lavorazioni interferiscono fra loro per i seguenti periodi: dal 566° g al 602° g per 37 giorni lavorativi.

Coordinamento:

- a) La circolazione delle macchine operatrici deve avvenire utilizzando percorsi ben definiti e la velocità deve risultare ridotta a passo d'uomo.
- b) Il personale non strettamente necessario alle lavorazioni dovrà allontanarsi dalla zona interessata e gli addetti dovranno adottare, se del caso, i dispositivi di protezione individuale idonei alle attività.
- c) L'area sottostante la zona operativa del cestello deve essere opportunamente delimitata.
- d) Utilizzo di casco (DPI da adottare)
- e) Utilizzo di indumenti ad alta visibilità (DPI da adottare)
- f) L'area sottostante la traiettoria di passaggio dei carichi deve essere opportunamente delimitata.
- g) Le postazioni di lavoro fisse devono essere protette da un solido impalcato sovrastante, ad altezza non maggiore di 3 metri da terra, a protezione contro la caduta di materiali.
- h) Delimitare e segnalare la zona di intervento a livello di rumorosità elevato.
- i) Utilizzo di otoprotettori (DPI da adottare)
- j) Le operazioni di sollevamento e/o di trasporto di carichi devono avvenire evitando il passaggio dei carichi sospesi al di sopra di postazioni di lavoro.

2984) Interferenza nel periodo dal 566° g al 583° g dall'inizio dei lavori, per un totale di 18 giorni lavorativi. Fasi:

- **Realizzazione di contropareti e controsoffitti**
- **Montaggio di serramenti esterni**

Le lavorazioni su elencate sono eseguite rispettivamente dal 504° g al 583° g per 80 giorni lavorativi, e dal 566° g al 615° g per 50 giorni lavorativi.

Dette lavorazioni interferiscono fra loro per i seguenti periodi: dal 566° g al 583° g per 18 giorni lavorativi.

Coordinamento:

- a) L'area sottostante la zona operativa del cestello deve essere opportunamente delimitata.
- b) Le operazioni di sollevamento e/o di trasporto di carichi devono avvenire evitando il passaggio dei carichi sospesi al di sopra di postazioni di lavoro.
- c) L'area sottostante la traiettoria di passaggio dei carichi deve essere opportunamente delimitata.
- d) La circolazione delle macchine operatrici deve avvenire utilizzando percorsi ben definiti e la velocità deve risultare ridotta a passo d'uomo.
- e) Il personale non strettamente necessario alle lavorazioni dovrà allontanarsi dalla zona interessata e gli addetti dovranno adottare, se del caso, i dispositivi di protezione individuale idonei alle attività.
- f) Utilizzo di indumenti ad alta visibilità (DPI da adottare)
- g) Utilizzo di casco (DPI da adottare)

2985) Interferenza nel periodo dal 566° g al 593° g dall'inizio dei lavori, per un totale di 28 giorni lavorativi. Fasi:

- **Formazione intonaci interni (tradizionali)**
- **Montaggio di serramenti esterni**

Le lavorazioni su elencate sono eseguite rispettivamente dal 524° g al 593° g per 70 giorni lavorativi, e dal 566° g al 615° g per 50 giorni lavorativi.

Dette lavorazioni interferiscono fra loro per i seguenti periodi: dal 566° g al 593° g per 28 giorni lavorativi.

Coordinamento:

- a) L'area sottostante la zona operativa del cestello deve essere opportunamente delimitata.
- b) Le postazioni di lavoro fisse devono essere protette da un solido impalcato sovrastante, ad altezza non maggiore di 3 metri da terra, a protezione contro la caduta di materiali.
- c) Delimitare e segnalare la zona di intervento a livello di rumorosità elevato.
- d) Utilizzo di otoprotettori (DPI da adottare)
- e) Le operazioni di sollevamento e/o di trasporto di carichi devono avvenire evitando il passaggio dei carichi sospesi al di sopra di postazioni di lavoro.
- f) L'area sottostante la traiettoria di passaggio dei carichi deve essere opportunamente delimitata.
- g) La circolazione delle macchine operatrici deve avvenire utilizzando percorsi ben definiti e la velocità deve risultare ridotta a passo d'uomo.
- h) Il personale non strettamente necessario alle lavorazioni dovrà allontanarsi dalla zona interessata e gli addetti dovranno adottare, se del caso, i dispositivi di protezione individuale idonei alle attività.
- i) Utilizzo di indumenti ad alta visibilità (DPI da adottare)
- j) Utilizzo di casco (DPI da adottare)

2986) Interferenza nel periodo dal 566° g al 583° g dall'inizio dei lavori, per un totale di 18 giorni lavorativi. Fasi:

- **Realizzazione di tramezzature interne**
- **Montaggio di serramenti esterni**

Le lavorazioni su elencate sono eseguite rispettivamente dal 504° g al 583° g per 80 giorni lavorativi, e dal 566° g al 615° g per 50 giorni lavorativi.

Dette lavorazioni interferiscono fra loro per i seguenti periodi: dal 566° g al 583° g per 18 giorni lavorativi.

Coordinamento:

- a) Le postazioni di lavoro fisse devono essere protette da un solido impalcato sovrastante, ad altezza non maggiore di 3 metri da terra, a protezione contro la caduta di materiali.
- b) Delimitare e segnalare la zona di intervento a livello di rumorosità elevato.
- c) Utilizzo di otoprotettori (DPI da adottare)
- d) L'area sottostante la zona operativa del cestello deve essere opportunamente delimitata.
- e) Le operazioni di sollevamento e/o di trasporto di carichi devono avvenire evitando il passaggio dei carichi sospesi al di sopra di postazioni di lavoro.

- f) L'area sottostante la traiettoria di passaggio dei carichi deve essere opportunamente delimitata.
- g) La circolazione delle macchine operatrici deve avvenire utilizzando percorsi ben definiti e la velocità deve risultare ridotta a passo d'uomo.
- h) Il personale non strettamente necessario alle lavorazioni dovrà allontanarsi dalla zona interessata e gli addetti dovranno adottare, se del caso, i dispositivi di protezione individuale idonei alle attività.
- i) Utilizzo di indumenti ad alta visibilità (DPI da adottare)
- j) Utilizzo di casco (DPI da adottare)

2987) Interferenza nel periodo dal 566° g al 605° g dall'inizio dei lavori, per un totale di 40 giorni lavorativi. Fasi:

- **Montaggio di serramenti esterni**
- **Realizzazione delle canalizzazioni**

Le lavorazioni su elencate sono eseguite rispettivamente dal 566° g al 615° g per 50 giorni lavorativi, e dal 466° g al 605° g per 140 giorni lavorativi.

Dette lavorazioni interferiscono fra loro per i seguenti periodi: dal 566° g al 605° g per 40 giorni lavorativi.

Coordinamento:

- a) L'area sottostante la zona operativa del cestello deve essere opportunamente delimitata.
- b) Le operazioni di sollevamento e/o di trasporto di carichi devono avvenire evitando il passaggio dei carichi sospesi al di sopra di postazioni di lavoro.
- c) L'area sottostante la traiettoria di passaggio dei carichi deve essere opportunamente delimitata.
- d) La circolazione delle macchine operatrici deve avvenire utilizzando percorsi ben definiti e la velocità deve risultare ridotta a passo d'uomo.
- e) Il personale non strettamente necessario alle lavorazioni dovrà allontanarsi dalla zona interessata e gli addetti dovranno adottare, se del caso, i dispositivi di protezione individuale idonei alle attività.
- f) Utilizzo di casco (DPI da adottare)
- g) Utilizzo di indumenti ad alta visibilità (DPI da adottare)

2988) Interferenza nel periodo dal 566° g al 605° g dall'inizio dei lavori, per un totale di 40 giorni lavorativi. Fasi:

- **Montaggio di serramenti esterni**
- **Distribuzione impianto illuminazione normale e di emergenza**

Le lavorazioni su elencate sono eseguite rispettivamente dal 566° g al 615° g per 50 giorni lavorativi, e dal 466° g al 605° g per 140 giorni lavorativi.

Dette lavorazioni interferiscono fra loro per i seguenti periodi: dal 566° g al 605° g per 40 giorni lavorativi.

Coordinamento:

- a) L'area sottostante la zona operativa del cestello deve essere opportunamente delimitata.
- b) Le operazioni di sollevamento e/o di trasporto di carichi devono avvenire evitando il passaggio dei carichi sospesi al di sopra di postazioni di lavoro.
- c) L'area sottostante la traiettoria di passaggio dei carichi deve essere opportunamente delimitata.
- d) La circolazione delle macchine operatrici deve avvenire utilizzando percorsi ben definiti e la velocità deve risultare ridotta a passo d'uomo.
- e) Il personale non strettamente necessario alle lavorazioni dovrà allontanarsi dalla zona interessata e gli addetti dovranno adottare, se del caso, i dispositivi di protezione individuale idonei alle attività.
- f) Utilizzo di casco (DPI da adottare)
- g) Utilizzo di indumenti ad alta visibilità (DPI da adottare)

2989) Interferenza nel periodo dal 566° g al 605° g dall'inizio dei lavori, per un totale di 40 giorni lavorativi. Fasi:

- **Montaggio di serramenti esterni**
- **Distribuzione dell'impianto di rilevazione e allarme incendio**

Le lavorazioni su elencate sono eseguite rispettivamente dal 566° g al 615° g per 50 giorni lavorativi, e dal 466° g al 605° g per 140 giorni lavorativi.

Dette lavorazioni interferiscono fra loro per i seguenti periodi: dal 566° g al 605° g per 40 giorni lavorativi.

Coordinamento:

- a) L'area sottostante la zona operativa del cestello deve essere opportunamente delimitata.
- b) Le operazioni di sollevamento e/o di trasporto di carichi devono avvenire evitando il passaggio dei carichi sospesi al di sopra di postazioni di lavoro.
- c) L'area sottostante la traiettoria di passaggio dei carichi deve essere opportunamente delimitata.
- d) La circolazione delle macchine operatrici deve avvenire utilizzando percorsi ben definiti e la velocità deve risultare ridotta a passo d'uomo.
- e) Il personale non strettamente necessario alle lavorazioni dovrà allontanarsi dalla zona interessata e gli addetti dovranno adottare, se del caso, i dispositivi di protezione individuale idonei alle attività.
- f) Utilizzo di casco (DPI da adottare)
- g) Utilizzo di indumenti ad alta visibilità (DPI da adottare)

2990) Interferenza nel periodo dal 566° g al 605° g dall'inizio dei lavori, per un totale di 40 giorni lavorativi. Fasi:

- **Montaggio di serramenti esterni**
- **Distribuzione impianto FM**

Le lavorazioni su elencate sono eseguite rispettivamente dal 566° g al 615° g per 50 giorni lavorativi, e dal 466° g al 605° g per 140 giorni lavorativi.

Dette lavorazioni interferiscono fra loro per i seguenti periodi: dal 566° g al 605° g per 40 giorni lavorativi.

Coordinamento:

- a) L'area sottostante la zona operativa del cestello deve essere opportunamente delimitata.

- b) Le operazioni di sollevamento e/o di trasporto di carichi devono avvenire evitando il passaggio dei carichi sospesi al di sopra di postazioni di lavoro.
- c) L'area sottostante la traiettoria di passaggio dei carichi deve essere opportunamente delimitata.
- d) La circolazione delle macchine operatrici deve avvenire utilizzando percorsi ben definiti e la velocità deve risultare ridotta a passo d'uomo.
- e) Il personale non strettamente necessario alle lavorazioni dovrà allontanarsi dalla zona interessata e gli addetti dovranno adottare, se del caso, i dispositivi di protezione individuale idonei alle attività.
- f) Utilizzo di casco (DPI da adottare)
- g) Utilizzo di indumenti ad alta visibilità (DPI da adottare)

2991) Interferenza nel periodo dal 566° g al 615° g dall'inizio dei lavori, per un totale di 50 giorni lavorativi. Fasi:

- **Montaggio di serramenti esterni**
- **Fornitura e posa in opera di arredi**

Le lavorazioni su elencate sono eseguite rispettivamente dal 566° g al 615° g per 50 giorni lavorativi, e dal 556° g al 615° g per 60 giorni lavorativi.

Dette lavorazioni interferiscono fra loro per i seguenti periodi: dal 566° g al 615° g per 50 giorni lavorativi.

Coordinamento:

- a) Le operazioni di sollevamento e/o di trasporto di carichi devono avvenire evitando il passaggio dei carichi sospesi al di sopra di postazioni di lavoro.
- b) L'area sottostante la traiettoria di passaggio dei carichi deve essere opportunamente delimitata.
- c) La circolazione delle macchine operatrici deve avvenire utilizzando percorsi ben definiti e la velocità deve risultare ridotta a passo d'uomo.
- d) Il personale non strettamente necessario alle lavorazioni dovrà allontanarsi dalla zona interessata e gli addetti dovranno adottare, se del caso, i dispositivi di protezione individuale idonei alle attività.
- e) Utilizzo di casco (DPI da adottare)
- f) Utilizzo di indumenti ad alta visibilità (DPI da adottare)
- g) L'area sottostante la zona operativa del cestello deve essere opportunamente delimitata.
- h) Durante il trasporto di materiale sfuso ad elevata polverosità è necessario provvedere ad inumidire i materiali stessi per limitare la formazione di polveri.
- i) Utilizzo di maschera antipolvere (DPI da adottare)
- j) Delimitare e segnalare la zona di intervento a livello di rumorosità elevato.
- k) Utilizzo di otoprotettori (DPI da adottare)

2992) Interferenza nel periodo dal 566° g al 614° g dall'inizio dei lavori, per un totale di 49 giorni lavorativi. Fasi:

- **Montaggio di serramenti esterni**
- **Impermeabilizzazione di coperture**

Le lavorazioni su elencate sono eseguite rispettivamente dal 566° g al 615° g per 50 giorni lavorativi, e dal 465° g al 614° g per 150 giorni lavorativi.

Dette lavorazioni interferiscono fra loro per i seguenti periodi: dal 566° g al 614° g per 49 giorni lavorativi.

Coordinamento:

- a) Le operazioni di sollevamento e/o di trasporto di carichi devono avvenire evitando il passaggio dei carichi sospesi al di sopra di postazioni di lavoro.
- b) L'area sottostante la traiettoria di passaggio dei carichi deve essere opportunamente delimitata.
- c) La circolazione delle macchine operatrici deve avvenire utilizzando percorsi ben definiti e la velocità deve risultare ridotta a passo d'uomo.
- d) Il personale non strettamente necessario alle lavorazioni dovrà allontanarsi dalla zona interessata e gli addetti dovranno adottare, se del caso, i dispositivi di protezione individuale idonei alle attività.
- e) Utilizzo di casco (DPI da adottare)
- f) Utilizzo di indumenti ad alta visibilità (DPI da adottare)
- g) L'area sottostante la zona operativa del cestello deve essere opportunamente delimitata.
- h) In prossimità della zona d'intervento è necessario allontanare preventivamente tutti i materiali facilmente infiammabili; qualora i suddetti materiali non possono essere allontanati è necessario proteggerli con teli protettivi.
- i) In prossimità della zona d'intervento deve essere tenuto a disposizione un estintore portatile.

2993) Interferenza nel periodo dal 566° g al 600° g dall'inizio dei lavori, per un totale di 35 giorni lavorativi. Fasi:

- **Montaggio di serramenti esterni**
- **Applicazione di fibre in acciaio all'estradosso per consolidamento solaio**

Le lavorazioni su elencate sono eseguite rispettivamente dal 566° g al 615° g per 50 giorni lavorativi, e dal 441° g al 600° g per 160 giorni lavorativi.

Dette lavorazioni interferiscono fra loro per i seguenti periodi: dal 566° g al 600° g per 35 giorni lavorativi.

Coordinamento:

- a) Le operazioni di sollevamento e/o di trasporto di carichi devono avvenire evitando il passaggio dei carichi sospesi al di sopra di postazioni di lavoro.
- b) L'area sottostante la traiettoria di passaggio dei carichi deve essere opportunamente delimitata.
- c) La circolazione delle macchine operatrici deve avvenire utilizzando percorsi ben definiti e la velocità deve risultare ridotta a passo d'uomo.
- d) Il personale non strettamente necessario alle lavorazioni dovrà allontanarsi dalla zona interessata e gli addetti dovranno adottare, se del caso, i dispositivi di protezione individuale idonei alle attività.
- e) Utilizzo di casco (DPI da adottare)
- f) Utilizzo di indumenti ad alta visibilità (DPI da adottare)
- g) L'area sottostante la zona operativa del cestello deve essere opportunamente delimitata.

2994) Interferenza nel periodo dal 577° g al 581° g dall'inizio dei lavori, per un totale di 5 giorni lavorativi. Fasi:

- **Distribuzione dell'impianto di rilevazione e allarme incendio**
- **Rimozione di pali d'illuminazione**

Le lavorazioni su elencate sono eseguite rispettivamente dal 466° g al 605° g per 140 giorni lavorativi, e dal 577° g al 581° g per 5 giorni lavorativi.

Dette lavorazioni interferiscono fra loro per i seguenti periodi: dal 577° g al 581° g per 5 giorni lavorativi.

Coordinamento:

- L'area sottostante la zona operativa del cestello deve essere opportunamente delimitata.
- La circolazione delle macchine operatrici deve avvenire utilizzando percorsi ben definiti e la velocità deve risultare ridotta a passo d'uomo.
- Il personale non strettamente necessario alle lavorazioni dovrà allontanarsi dalla zona interessata e gli addetti dovranno adottare, se del caso, i dispositivi di protezione individuale idonei alle attività.
- Utilizzo di casco (DPI da adottare)
- Utilizzo di indumenti ad alta visibilità (DPI da adottare)
- Le operazioni di sollevamento e/o di trasporto di carichi devono avvenire evitando il passaggio dei carichi sospesi al di sopra di postazioni di lavoro.
- L'area sottostante la traiettoria di passaggio dei carichi deve essere opportunamente delimitata.

2995) Interferenza nel periodo dal 577° g al 581° g dall'inizio dei lavori, per un totale di 5 giorni lavorativi. Fasi:

- **Distribuzione impianto illuminazione normale e di emergenza**
- **Rimozione di pali d'illuminazione**

Le lavorazioni su elencate sono eseguite rispettivamente dal 466° g al 605° g per 140 giorni lavorativi, e dal 577° g al 581° g per 5 giorni lavorativi.

Dette lavorazioni interferiscono fra loro per i seguenti periodi: dal 577° g al 581° g per 5 giorni lavorativi.

Coordinamento:

- L'area sottostante la zona operativa del cestello deve essere opportunamente delimitata.
- La circolazione delle macchine operatrici deve avvenire utilizzando percorsi ben definiti e la velocità deve risultare ridotta a passo d'uomo.
- Il personale non strettamente necessario alle lavorazioni dovrà allontanarsi dalla zona interessata e gli addetti dovranno adottare, se del caso, i dispositivi di protezione individuale idonei alle attività.
- Utilizzo di casco (DPI da adottare)
- Utilizzo di indumenti ad alta visibilità (DPI da adottare)
- Le operazioni di sollevamento e/o di trasporto di carichi devono avvenire evitando il passaggio dei carichi sospesi al di sopra di postazioni di lavoro.
- L'area sottostante la traiettoria di passaggio dei carichi deve essere opportunamente delimitata.

2996) Interferenza nel periodo dal 577° g al 581° g dall'inizio dei lavori, per un totale di 5 giorni lavorativi. Fasi:

- **Distribuzione impianto FM**
- **Rimozione di pali d'illuminazione**

Le lavorazioni su elencate sono eseguite rispettivamente dal 466° g al 605° g per 140 giorni lavorativi, e dal 577° g al 581° g per 5 giorni lavorativi.

Dette lavorazioni interferiscono fra loro per i seguenti periodi: dal 577° g al 581° g per 5 giorni lavorativi.

Coordinamento:

- L'area sottostante la zona operativa del cestello deve essere opportunamente delimitata.
- La circolazione delle macchine operatrici deve avvenire utilizzando percorsi ben definiti e la velocità deve risultare ridotta a passo d'uomo.
- Il personale non strettamente necessario alle lavorazioni dovrà allontanarsi dalla zona interessata e gli addetti dovranno adottare, se del caso, i dispositivi di protezione individuale idonei alle attività.
- Utilizzo di casco (DPI da adottare)
- Utilizzo di indumenti ad alta visibilità (DPI da adottare)
- Le operazioni di sollevamento e/o di trasporto di carichi devono avvenire evitando il passaggio dei carichi sospesi al di sopra di postazioni di lavoro.
- L'area sottostante la traiettoria di passaggio dei carichi deve essere opportunamente delimitata.

2997) Interferenza nel periodo dal 577° g al 581° g dall'inizio dei lavori, per un totale di 5 giorni lavorativi. Fasi:

- **Tinteggiatura di superfici esterne**
- **Rimozione di pali d'illuminazione**

Le lavorazioni su elencate sono eseguite rispettivamente dal 556° g al 615° g per 60 giorni lavorativi, e dal 577° g al 581° g per 5 giorni lavorativi.

Dette lavorazioni interferiscono fra loro per i seguenti periodi: dal 577° g al 581° g per 5 giorni lavorativi.

Coordinamento:

- La circolazione delle macchine operatrici deve avvenire utilizzando percorsi ben definiti e la velocità deve risultare ridotta a passo d'uomo.
- Il personale non strettamente necessario alle lavorazioni dovrà allontanarsi dalla zona interessata e gli addetti dovranno adottare, se del caso, i dispositivi di protezione individuale idonei alle attività.
- L'area sottostante la traiettoria di passaggio dei carichi deve essere opportunamente delimitata.
- Utilizzo di casco (DPI da adottare)
- L'area sottostante la zona operativa del cestello deve essere opportunamente delimitata.
- Utilizzo di indumenti ad alta visibilità (DPI da adottare)
- Le operazioni di sollevamento e/o di trasporto di carichi devono avvenire evitando il passaggio dei carichi sospesi al di sopra di postazioni di lavoro.

2998) Interferenza nel periodo dal 577° g al 596° g dall'inizio dei lavori, per un totale di 20 giorni lavorativi. Fasi:

- **Tinteggiatura di superfici esterne**
- **Demolizione di fondazione stradale**

Le lavorazioni su elencate sono eseguite rispettivamente dal 556° g al 615° g per 60 giorni lavorativi, e dal 577° g al 596° g per 20 giorni lavorativi.

Dette lavorazioni interferiscono fra loro per i seguenti periodi: dal 577° g al 596° g per 20 giorni lavorativi.

Coordinamento:

- La circolazione delle macchine operatrici deve avvenire utilizzando percorsi ben definiti e la velocità deve risultare ridotta a passo d'uomo.
- Il personale non strettamente necessario alle lavorazioni dovrà allontanarsi dalla zona interessata e gli addetti dovranno adottare, se del caso, i dispositivi di protezione individuale idonei alle attività.
- L'area sottostante la traiettoria di passaggio dei carichi deve essere opportunamente delimitata.
- Utilizzo di casco (DPI da adottare)
- L'area sottostante la zona operativa del cestello deve essere opportunamente delimitata.
- Utilizzo di indumenti ad alta visibilità (DPI da adottare)
- Le operazioni di sollevamento e/o di trasporto di carichi devono avvenire evitando il passaggio dei carichi sospesi al di sopra di postazioni di lavoro.
- Durante il trasporto di materiale sfuso ad elevata polverosità è necessario provvedere ad inumidire i materiali stessi per limitare la formazione di polveri.
- Utilizzo di maschera antipolvere (DPI da adottare)
- Nelle attività di demolizione la diffusione di polveri e fibre deve essere ridotta al minimo irrorando periodicamente le superfici da demolire.
- Nelle attività di demolizione quando la quantità di polveri e fibre presenti superi i limiti tollerati devono essere forniti ed utilizzati indumenti di lavoro e dispositivi di protezione individuale idonei alle attività.
- Delimitare e segnalare la zona di intervento a livello di rumorosità elevato.

2999) Interferenza nel periodo dal 577° g al 596° g dall'inizio dei lavori, per un totale di 20 giorni lavorativi. Fasi:

- **Tinteggiatura di superfici esterne**
- **Asportazione di strato di usura e collegamento**

Le lavorazioni su elencate sono eseguite rispettivamente dal 556° g al 615° g per 60 giorni lavorativi, e dal 577° g al 596° g per 20 giorni lavorativi.

Dette lavorazioni interferiscono fra loro per i seguenti periodi: dal 577° g al 596° g per 20 giorni lavorativi.

Coordinamento:

- La circolazione delle macchine operatrici deve avvenire utilizzando percorsi ben definiti e la velocità deve risultare ridotta a passo d'uomo.
- Il personale non strettamente necessario alle lavorazioni dovrà allontanarsi dalla zona interessata e gli addetti dovranno adottare, se del caso, i dispositivi di protezione individuale idonei alle attività.
- L'area sottostante la traiettoria di passaggio dei carichi deve essere opportunamente delimitata.
- Utilizzo di casco (DPI da adottare)
- L'area sottostante la zona operativa del cestello deve essere opportunamente delimitata.
- Utilizzo di indumenti ad alta visibilità (DPI da adottare)
- Le operazioni di sollevamento e/o di trasporto di carichi devono avvenire evitando il passaggio dei carichi sospesi al di sopra di postazioni di lavoro.
- Durante il trasporto di materiale sfuso ad elevata polverosità è necessario provvedere ad inumidire i materiali stessi per limitare la formazione di polveri.
- Utilizzo di maschera antipolvere (DPI da adottare)
- Nelle attività di demolizione quando la quantità di polveri e fibre presenti superi i limiti tollerati devono essere forniti ed utilizzati indumenti di lavoro e dispositivi di protezione individuale idonei alle attività.

3000) Interferenza nel periodo dal 577° g al 596° g dall'inizio dei lavori, per un totale di 20 giorni lavorativi. Fasi:

- **Rasatura meccanizzata di intonaci esterni**
- **Demolizione di fondazione stradale**

Le lavorazioni su elencate sono eseguite rispettivamente dal 526° g al 615° g per 90 giorni lavorativi, e dal 577° g al 596° g per 20 giorni lavorativi.

Dette lavorazioni interferiscono fra loro per i seguenti periodi: dal 577° g al 596° g per 20 giorni lavorativi.

Coordinamento:

- La circolazione delle macchine operatrici deve avvenire utilizzando percorsi ben definiti e la velocità deve risultare ridotta a passo d'uomo.
- Il personale non strettamente necessario alle lavorazioni dovrà allontanarsi dalla zona interessata e gli addetti dovranno adottare, se del caso, i dispositivi di protezione individuale idonei alle attività.
- L'area sottostante la traiettoria di passaggio dei carichi deve essere opportunamente delimitata.
- Utilizzo di casco (DPI da adottare)
- L'area sottostante la zona operativa del cestello deve essere opportunamente delimitata.
- Utilizzo di indumenti ad alta visibilità (DPI da adottare)
- Le operazioni di sollevamento e/o di trasporto di carichi devono avvenire evitando il passaggio dei carichi sospesi al di sopra di postazioni di lavoro.
- Utilizzo di otoprotettori (DPI da adottare)
- Durante il trasporto di materiale sfuso ad elevata polverosità è necessario provvedere ad inumidire i materiali stessi per limitare la formazione di polveri.
- Utilizzo di maschera antipolvere (DPI da adottare)
- Nelle attività di demolizione la diffusione di polveri e fibre deve essere ridotta al minimo irrorando periodicamente le superfici da demolire.
- Nelle attività di demolizione quando la quantità di polveri e fibre presenti superi i limiti tollerati devono essere forniti ed utilizzati indumenti di lavoro e dispositivi di protezione individuale idonei alle attività.

m) Delimitare e segnalare la zona di intervento a livello di rumorosità elevato.

3001) Interferenza nel periodo dal 577° g al 581° g dall'inizio dei lavori, per un totale di 5 giorni lavorativi. Fasi:

- Rasatura meccanizzata di intonaci esterni
- Rimozione di pali d'illuminazione

Le lavorazioni su elencate sono eseguite rispettivamente dal 526° g al 615° g per 90 giorni lavorativi, e dal 577° g al 581° g per 5 giorni lavorativi.

Dette lavorazioni interferiscono fra loro per i seguenti periodi: dal 577° g al 581° g per 5 giorni lavorativi.

Coordinamento:

- a) La circolazione delle macchine operatrici deve avvenire utilizzando percorsi ben definiti e la velocità deve risultare ridotta a passo d'uomo.
- b) Il personale non strettamente necessario alle lavorazioni dovrà allontanarsi dalla zona interessata e gli addetti dovranno adottare, se del caso, i dispositivi di protezione individuale idonei alle attività.
- c) L'area sottostante la traiettoria di passaggio dei carichi deve essere opportunamente delimitata.
- d) Utilizzo di casco (DPI da adottare)
- e) L'area sottostante la zona operativa del cestello deve essere opportunamente delimitata.
- f) Utilizzo di indumenti ad alta visibilità (DPI da adottare)
- g) Le operazioni di sollevamento e/o di trasporto di carichi devono avvenire evitando il passaggio dei carichi sospesi al di sopra di postazioni di lavoro.
- h) Utilizzo di otoprotettori (DPI da adottare)

3002) Interferenza nel periodo dal 577° g al 581° g dall'inizio dei lavori, per un totale di 5 giorni lavorativi. Fasi:

- Rasatura meccanizzata di intonaci esterni
- Rimozione di pali d'illuminazione

Le lavorazioni su elencate sono eseguite rispettivamente dal 526° g al 615° g per 90 giorni lavorativi, e dal 577° g al 581° g per 5 giorni lavorativi.

Dette lavorazioni interferiscono fra loro per i seguenti periodi: dal 577° g al 581° g per 5 giorni lavorativi.

Coordinamento:

- a) La circolazione delle macchine operatrici deve avvenire utilizzando percorsi ben definiti e la velocità deve risultare ridotta a passo d'uomo.
- b) Il personale non strettamente necessario alle lavorazioni dovrà allontanarsi dalla zona interessata e gli addetti dovranno adottare, se del caso, i dispositivi di protezione individuale idonei alle attività.
- c) L'area sottostante la traiettoria di passaggio dei carichi deve essere opportunamente delimitata.
- d) Utilizzo di casco (DPI da adottare)
- e) L'area sottostante la zona operativa del cestello deve essere opportunamente delimitata.
- f) Utilizzo di indumenti ad alta visibilità (DPI da adottare)
- g) Le operazioni di sollevamento e/o di trasporto di carichi devono avvenire evitando il passaggio dei carichi sospesi al di sopra di postazioni di lavoro.
- h) Utilizzo di otoprotettori (DPI da adottare)

3003) Interferenza nel periodo dal 577° g al 581° g dall'inizio dei lavori, per un totale di 5 giorni lavorativi. Fasi:

- Realizzazione delle canalizzazioni
- Rimozione di pali d'illuminazione

Le lavorazioni su elencate sono eseguite rispettivamente dal 466° g al 605° g per 140 giorni lavorativi, e dal 577° g al 581° g per 5 giorni lavorativi.

Dette lavorazioni interferiscono fra loro per i seguenti periodi: dal 577° g al 581° g per 5 giorni lavorativi.

Coordinamento:

- a) L'area sottostante la zona operativa del cestello deve essere opportunamente delimitata.
- b) La circolazione delle macchine operatrici deve avvenire utilizzando percorsi ben definiti e la velocità deve risultare ridotta a passo d'uomo.
- c) Il personale non strettamente necessario alle lavorazioni dovrà allontanarsi dalla zona interessata e gli addetti dovranno adottare, se del caso, i dispositivi di protezione individuale idonei alle attività.
- d) Utilizzo di casco (DPI da adottare)
- e) Utilizzo di indumenti ad alta visibilità (DPI da adottare)
- f) Le operazioni di sollevamento e/o di trasporto di carichi devono avvenire evitando il passaggio dei carichi sospesi al di sopra di postazioni di lavoro.
- g) L'area sottostante la traiettoria di passaggio dei carichi deve essere opportunamente delimitata.

3004) Interferenza nel periodo dal 577° g al 581° g dall'inizio dei lavori, per un totale di 5 giorni lavorativi. Fasi:

- Posa di lucernario
- Rimozione di pali d'illuminazione

Le lavorazioni su elencate sono eseguite rispettivamente dal 555° g al 614° g per 60 giorni lavorativi, e dal 577° g al 581° g per 5 giorni lavorativi.

Dette lavorazioni interferiscono fra loro per i seguenti periodi: dal 577° g al 581° g per 5 giorni lavorativi.

Coordinamento:

- a) Le operazioni di sollevamento e/o di trasporto di carichi devono avvenire evitando il passaggio dei carichi sospesi al di sopra di postazioni di lavoro.
- b) L'area sottostante la traiettoria di passaggio dei carichi deve essere opportunamente delimitata.
- c) La circolazione delle macchine operatrici deve avvenire utilizzando percorsi ben definiti e la velocità deve risultare ridotta a passo d'uomo.
- d) Il personale non strettamente necessario alle lavorazioni dovrà allontanarsi dalla zona interessata e gli addetti dovranno adottare, se del caso, i

dispositivi di protezione individuale idonei alle attività.

e) L'area sottostante la zona operativa del cestello deve essere opportunamente delimitata.

f) Utilizzo di casco (DPI da adottare)

g) Utilizzo di indumenti ad alta visibilità (DPI da adottare)

3005) Interferenza nel periodo dal 577° g al 581° g dall'inizio dei lavori, per un totale di 5 giorni lavorativi. Fasi:

- Realizzazione della rete di distribuzione di impianto idrico-sanitario

- Rimozione di pali d'illuminazione

Le lavorazioni su elencate sono eseguite rispettivamente dal 466° g al 605° g per 140 giorni lavorativi, e dal 577° g al 581° g per 5 giorni lavorativi.

Dette lavorazioni interferiscono fra loro per i seguenti periodi: dal 577° g al 581° g per 5 giorni lavorativi.

Coordinamento:

a) In prossimità della zona d'intervento è necessario allontanare preventivamente tutti i materiali facilmente infiammabili; qualora i suddetti materiali non possono essere allontanati è necessario proteggerli con teli protettivi.

b) In prossimità della zona d'intervento deve essere tenuto a disposizione un estintore portatile.

c) Delimitare e segnalare la zona di intervento a radiazioni non ionizzanti.

d) L'area sottostante la zona operativa del cestello deve essere opportunamente delimitata.

e) Il personale non strettamente necessario alle lavorazioni dovrà allontanarsi dalla zona interessata e gli addetti dovranno adottare, se del caso, i dispositivi di protezione individuale idonei alle attività.

f) La circolazione delle macchine operatrici deve avvenire utilizzando percorsi ben definiti e la velocità deve risultare ridotta a passo d'uomo.

g) Utilizzo di casco (DPI da adottare)

h) Utilizzo di indumenti ad alta visibilità (DPI da adottare)

i) Le operazioni di sollevamento e/o di trasporto di carichi devono avvenire evitando il passaggio dei carichi sospesi al di sopra di postazioni di lavoro.

j) L'area sottostante la traiettoria di passaggio dei carichi deve essere opportunamente delimitata.

3006) Interferenza nel periodo dal 577° g al 596° g dall'inizio dei lavori, per un totale di 20 giorni lavorativi. Fasi:

- Rasatura meccanizzata di intonaci esterni

- Asportazione di strato di usura e collegamento

Le lavorazioni su elencate sono eseguite rispettivamente dal 526° g al 615° g per 90 giorni lavorativi, e dal 577° g al 596° g per 20 giorni lavorativi.

Dette lavorazioni interferiscono fra loro per i seguenti periodi: dal 577° g al 596° g per 20 giorni lavorativi.

Coordinamento:

a) La circolazione delle macchine operatrici deve avvenire utilizzando percorsi ben definiti e la velocità deve risultare ridotta a passo d'uomo.

b) Il personale non strettamente necessario alle lavorazioni dovrà allontanarsi dalla zona interessata e gli addetti dovranno adottare, se del caso, i dispositivi di protezione individuale idonei alle attività.

c) L'area sottostante la traiettoria di passaggio dei carichi deve essere opportunamente delimitata.

d) Utilizzo di casco (DPI da adottare)

e) L'area sottostante la zona operativa del cestello deve essere opportunamente delimitata.

f) Utilizzo di indumenti ad alta visibilità (DPI da adottare)

g) Le operazioni di sollevamento e/o di trasporto di carichi devono avvenire evitando il passaggio dei carichi sospesi al di sopra di postazioni di lavoro.

h) Utilizzo di otoprotettori (DPI da adottare)

i) Durante il trasporto di materiale sfuso ad elevata polverosità è necessario provvedere ad inumidire i materiali stessi per limitare la formazione di polveri.

j) Utilizzo di maschera antipolvere (DPI da adottare)

k) Nelle attività di demolizione quando la quantità di polveri e fibre presenti superi i limiti tollerati devono essere forniti ed utilizzati indumenti di lavoro e dispositivi di protezione individuale idonei alle attività.

3007) Interferenza nel periodo dal 577° g al 581° g dall'inizio dei lavori, per un totale di 5 giorni lavorativi. Fasi:

- Realizzazione di contropareti e controsoffitti

- Rimozione di pali d'illuminazione

Le lavorazioni su elencate sono eseguite rispettivamente dal 504° g al 583° g per 80 giorni lavorativi, e dal 577° g al 581° g per 5 giorni lavorativi.

Dette lavorazioni interferiscono fra loro per i seguenti periodi: dal 577° g al 581° g per 5 giorni lavorativi.

Coordinamento:

a) L'area sottostante la zona operativa del cestello deve essere opportunamente delimitata.

b) Le operazioni di sollevamento e/o di trasporto di carichi devono avvenire evitando il passaggio dei carichi sospesi al di sopra di postazioni di lavoro.

c) L'area sottostante la traiettoria di passaggio dei carichi deve essere opportunamente delimitata.

d) La circolazione delle macchine operatrici deve avvenire utilizzando percorsi ben definiti e la velocità deve risultare ridotta a passo d'uomo.

e) Il personale non strettamente necessario alle lavorazioni dovrà allontanarsi dalla zona interessata e gli addetti dovranno adottare, se del caso, i dispositivi di protezione individuale idonei alle attività.

f) Utilizzo di indumenti ad alta visibilità (DPI da adottare)

g) Utilizzo di casco (DPI da adottare)

3008) Interferenza nel periodo dal 577° g al 581° g dall'inizio dei lavori, per un totale di 5 giorni lavorativi. Fasi:

- Montaggio di serramenti esterni
- Rimozione di pali d'illuminazione

Le lavorazioni su elencate sono eseguite rispettivamente dal 566° g al 615° g per 50 giorni lavorativi, e dal 577° g al 581° g per 5 giorni lavorativi.

Dette lavorazioni interferiscono fra loro per i seguenti periodi: dal 577° g al 581° g per 5 giorni lavorativi.

Coordinamento:

- a) Le operazioni di sollevamento e/o di trasporto di carichi devono avvenire evitando il passaggio dei carichi sospesi al di sopra di postazioni di lavoro.
- b) L'area sottostante la traiettoria di passaggio dei carichi deve essere opportunamente delimitata.
- c) La circolazione delle macchine operatrici deve avvenire utilizzando percorsi ben definiti e la velocità deve risultare ridotta a passo d'uomo.
- d) Il personale non strettamente necessario alle lavorazioni dovrà allontanarsi dalla zona interessata e gli addetti dovranno adottare, se del caso, i dispositivi di protezione individuale idonei alle attività.
- e) Utilizzo di casco (DPI da adottare)
- f) Utilizzo di indumenti ad alta visibilità (DPI da adottare)
- g) L'area sottostante la zona operativa del cestello deve essere opportunamente delimitata.

3009) Interferenza nel periodo dal 577° g al 581° g dall'inizio dei lavori, per un totale di 5 giorni lavorativi. Fasi:

- Distribuzione di impianto rete dati, BMS e domotica
- Rimozione di pali d'illuminazione

Le lavorazioni su elencate sono eseguite rispettivamente dal 466° g al 605° g per 140 giorni lavorativi, e dal 577° g al 581° g per 5 giorni lavorativi.

Dette lavorazioni interferiscono fra loro per i seguenti periodi: dal 577° g al 581° g per 5 giorni lavorativi.

Coordinamento:

- a) L'area sottostante la zona operativa del cestello deve essere opportunamente delimitata.
- b) La circolazione delle macchine operatrici deve avvenire utilizzando percorsi ben definiti e la velocità deve risultare ridotta a passo d'uomo.
- c) Il personale non strettamente necessario alle lavorazioni dovrà allontanarsi dalla zona interessata e gli addetti dovranno adottare, se del caso, i dispositivi di protezione individuale idonei alle attività.
- d) Utilizzo di casco (DPI da adottare)
- e) Utilizzo di indumenti ad alta visibilità (DPI da adottare)
- f) Le operazioni di sollevamento e/o di trasporto di carichi devono avvenire evitando il passaggio dei carichi sospesi al di sopra di postazioni di lavoro.
- g) L'area sottostante la traiettoria di passaggio dei carichi deve essere opportunamente delimitata.

3010) Interferenza nel periodo dal 577° g al 583° g dall'inizio dei lavori, per un totale di 7 giorni lavorativi. Fasi:

- Realizzazione di tramezzature interne
- Asportazione di strato di usura e collegamento

Le lavorazioni su elencate sono eseguite rispettivamente dal 504° g al 583° g per 80 giorni lavorativi, e dal 577° g al 596° g per 20 giorni lavorativi.

Dette lavorazioni interferiscono fra loro per i seguenti periodi: dal 577° g al 583° g per 7 giorni lavorativi.

Coordinamento:

- a) Le postazioni di lavoro fisse devono essere protette da un solido impalcato sovrastante, ad altezza non maggiore di 3 metri da terra, a protezione contro la caduta di materiali.
- b) Delimitare e segnalare la zona di intervento a livello di rumorosità elevato.
- c) Utilizzo di otoprotettori (DPI da adottare)
- d) Durante il trasporto di materiale sfuso ad elevata polverosità è necessario provvedere ad inumidire i materiali stessi per limitare la formazione di polveri.
- e) Utilizzo di maschera antipolvere (DPI da adottare)
- f) Nelle attività di demolizione quando la quantità di polveri e fibre presenti superi i limiti tollerati devono essere forniti ed utilizzati indumenti di lavoro e dispositivi di protezione individuale idonei alle attività.
- g) Le operazioni di sollevamento e/o di trasporto di carichi devono avvenire evitando il passaggio dei carichi sospesi al di sopra di postazioni di lavoro.
- h) L'area sottostante la traiettoria di passaggio dei carichi deve essere opportunamente delimitata.
- i) La circolazione delle macchine operatrici deve avvenire utilizzando percorsi ben definiti e la velocità deve risultare ridotta a passo d'uomo.
- j) Il personale non strettamente necessario alle lavorazioni dovrà allontanarsi dalla zona interessata e gli addetti dovranno adottare, se del caso, i dispositivi di protezione individuale idonei alle attività.
- k) Utilizzo di indumenti ad alta visibilità (DPI da adottare)

3011) Interferenza nel periodo dal 577° g al 596° g dall'inizio dei lavori, per un totale di 20 giorni lavorativi. Fasi:

- Montaggio di serramenti interni
- Demolizione di fondazione stradale

Le lavorazioni su elencate sono eseguite rispettivamente dal 556° g al 615° g per 60 giorni lavorativi, e dal 577° g al 596° g per 20 giorni lavorativi.

Dette lavorazioni interferiscono fra loro per i seguenti periodi: dal 577° g al 596° g per 20 giorni lavorativi.

Coordinamento:

- a) Le operazioni di sollevamento e/o di trasporto di carichi devono avvenire evitando il passaggio dei carichi sospesi al di sopra di postazioni di lavoro.
- b) L'area sottostante la traiettoria di passaggio dei carichi deve essere opportunamente delimitata.
- c) La circolazione delle macchine operatrici deve avvenire utilizzando percorsi ben definiti e la velocità deve risultare ridotta a passo d'uomo.
- d) Il personale non strettamente necessario alle lavorazioni dovrà allontanarsi dalla zona interessata e gli addetti dovranno adottare, se del caso, i

dispositivi di protezione individuale idonei alle attività.

e) Utilizzo di casco (DPI da adottare)

f) Utilizzo di indumenti ad alta visibilità (DPI da adottare)

g) L'area sottostante la zona operativa del cestello deve essere opportunamente delimitata.

h) Durante il trasporto di materiale sfuso ad elevata polverosità è necessario provvedere ad inumidire i materiali stessi per limitare la formazione di polveri.

i) Utilizzo di maschera antipolvere (DPI da adottare)

j) Nelle attività di demolizione la diffusione di polveri e fibre deve essere ridotta al minimo irrorando periodicamente le superfici da demolire.

k) Nelle attività di demolizione quando la quantità di polveri e fibre presenti superi i limiti tollerati devono essere forniti ed utilizzati indumenti di lavoro e dispositivi di protezione individuale idonei alle attività.

l) Delimitare e segnalare la zona di intervento a livello di rumorosità elevato.

3012) Interferenza nel periodo dal 577° g al 581° g dall'inizio dei lavori, per un totale di 5 giorni lavorativi. Fasi:

- Realizzazione di tramezzature interne

- Rimozione di pali d'illuminazione

Le lavorazioni su elencate sono eseguite rispettivamente dal 504° g al 583° g per 80 giorni lavorativi, e dal 577° g al 581° g per 5 giorni lavorativi.

Dette lavorazioni interferiscono fra loro per i seguenti periodi: dal 577° g al 581° g per 5 giorni lavorativi.

Coordinamento:

a) Le postazioni di lavoro fisse devono essere protette da un solido impalcato sovrastante, ad altezza non maggiore di 3 metri da terra, a protezione contro la caduta di materiali.

b) Delimitare e segnalare la zona di intervento a livello di rumorosità elevato.

c) Utilizzo di otoprotettori (DPI da adottare)

d) L'area sottostante la zona operativa del cestello deve essere opportunamente delimitata.

e) Le operazioni di sollevamento e/o di trasporto di carichi devono avvenire evitando il passaggio dei carichi sospesi al di sopra di postazioni di lavoro.

f) L'area sottostante la traiettoria di passaggio dei carichi deve essere opportunamente delimitata.

g) La circolazione delle macchine operatrici deve avvenire utilizzando percorsi ben definiti e la velocità deve risultare ridotta a passo d'uomo.

h) Il personale non strettamente necessario alle lavorazioni dovrà allontanarsi dalla zona interessata e gli addetti dovranno adottare, se del caso, i dispositivi di protezione individuale idonei alle attività.

i) Utilizzo di indumenti ad alta visibilità (DPI da adottare)

j) Utilizzo di casco (DPI da adottare)

3013) Interferenza nel periodo dal 577° g al 581° g dall'inizio dei lavori, per un totale di 5 giorni lavorativi. Fasi:

- Posa di pavimenti per interni in marmo

- Rimozione di pali d'illuminazione

Le lavorazioni su elencate sono eseguite rispettivamente dal 524° g al 593° g per 70 giorni lavorativi, e dal 577° g al 581° g per 5 giorni lavorativi.

Dette lavorazioni interferiscono fra loro per i seguenti periodi: dal 577° g al 581° g per 5 giorni lavorativi.

Coordinamento:

a) La circolazione delle macchine operatrici deve avvenire utilizzando percorsi ben definiti e la velocità deve risultare ridotta a passo d'uomo.

b) Il personale non strettamente necessario alle lavorazioni dovrà allontanarsi dalla zona interessata e gli addetti dovranno adottare, se del caso, i dispositivi di protezione individuale idonei alle attività.

c) Utilizzo di indumenti ad alta visibilità (DPI da adottare)

d) L'area sottostante la traiettoria di passaggio dei carichi deve essere opportunamente delimitata.

e) Utilizzo di casco (DPI da adottare)

f) Delimitare e segnalare la zona di intervento a livello di rumorosità elevato.

g) Utilizzo di otoprotettori (DPI da adottare)

h) L'area sottostante la zona operativa del cestello deve essere opportunamente delimitata.

i) Le operazioni di sollevamento e/o di trasporto di carichi devono avvenire evitando il passaggio dei carichi sospesi al di sopra di postazioni di lavoro.

3014) Interferenza nel periodo dal 577° g al 596° g dall'inizio dei lavori, per un totale di 20 giorni lavorativi. Fasi:

- Tinteggiatura di superfici esterne

- Asportazione di strato di usura e collegamento

Le lavorazioni su elencate sono eseguite rispettivamente dal 556° g al 615° g per 60 giorni lavorativi, e dal 577° g al 596° g per 20 giorni lavorativi.

Dette lavorazioni interferiscono fra loro per i seguenti periodi: dal 577° g al 596° g per 20 giorni lavorativi.

Coordinamento:

a) La circolazione delle macchine operatrici deve avvenire utilizzando percorsi ben definiti e la velocità deve risultare ridotta a passo d'uomo.

b) Il personale non strettamente necessario alle lavorazioni dovrà allontanarsi dalla zona interessata e gli addetti dovranno adottare, se del caso, i dispositivi di protezione individuale idonei alle attività.

c) L'area sottostante la traiettoria di passaggio dei carichi deve essere opportunamente delimitata.

d) Utilizzo di casco (DPI da adottare)

e) L'area sottostante la zona operativa del cestello deve essere opportunamente delimitata.

f) Utilizzo di indumenti ad alta visibilità (DPI da adottare)

g) Le operazioni di sollevamento e/o di trasporto di carichi devono avvenire evitando il passaggio dei carichi sospesi al di sopra di postazioni di lavoro.

h) Durante il trasporto di materiale sfuso ad elevata polverosità è necessario provvedere ad inumidire i materiali stessi per limitare la formazione di

polveri.

i) Utilizzo di maschera antipolvere (DPI da adottare)

j) Nelle attività di demolizione quando la quantità di polveri e fibre presenti superi i limiti tollerati devono essere forniti ed utilizzati indumenti di lavoro e dispositivi di protezione individuale idonei alle attività.

3015) Interferenza nel periodo dal 577° g al 581° g dall'inizio dei lavori, per un totale di 5 giorni lavorativi. Fasi:

- Realizzazione di impianto antintrusione/videosorveglianza

- Rimozione di pali d'illuminazione

Le lavorazioni su elencate sono eseguite rispettivamente dal 466° g al 605° g per 140 giorni lavorativi, e dal 577° g al 581° g per 5 giorni lavorativi.

Dette lavorazioni interferiscono fra loro per i seguenti periodi: dal 577° g al 581° g per 5 giorni lavorativi.

Coordinamento:

a) L'area sottostante la zona operativa del cestello deve essere opportunamente delimitata.

b) La circolazione delle macchine operatrici deve avvenire utilizzando percorsi ben definiti e la velocità deve risultare ridotta a passo d'uomo.

c) Il personale non strettamente necessario alle lavorazioni dovrà allontanarsi dalla zona interessata e gli addetti dovranno adottare, se del caso, i dispositivi di protezione individuale idonei alle attività.

d) Utilizzo di casco (DPI da adottare)

e) Utilizzo di indumenti ad alta visibilità (DPI da adottare)

f) Le operazioni di sollevamento e/o di trasporto di carichi devono avvenire evitando il passaggio dei carichi sospesi al di sopra di postazioni di lavoro.

g) L'area sottostante la traiettoria di passaggio dei carichi deve essere opportunamente delimitata.

3016) Interferenza nel periodo dal 577° g al 581° g dall'inizio dei lavori, per un totale di 5 giorni lavorativi. Fasi:

- Tinteggiatura di superfici esterne

- Rimozione di pali d'illuminazione

Le lavorazioni su elencate sono eseguite rispettivamente dal 556° g al 615° g per 60 giorni lavorativi, e dal 577° g al 581° g per 5 giorni lavorativi.

Dette lavorazioni interferiscono fra loro per i seguenti periodi: dal 577° g al 581° g per 5 giorni lavorativi.

Coordinamento:

a) La circolazione delle macchine operatrici deve avvenire utilizzando percorsi ben definiti e la velocità deve risultare ridotta a passo d'uomo.

b) Il personale non strettamente necessario alle lavorazioni dovrà allontanarsi dalla zona interessata e gli addetti dovranno adottare, se del caso, i dispositivi di protezione individuale idonei alle attività.

c) L'area sottostante la traiettoria di passaggio dei carichi deve essere opportunamente delimitata.

d) Utilizzo di casco (DPI da adottare)

e) L'area sottostante la zona operativa del cestello deve essere opportunamente delimitata.

f) Utilizzo di indumenti ad alta visibilità (DPI da adottare)

g) Le operazioni di sollevamento e/o di trasporto di carichi devono avvenire evitando il passaggio dei carichi sospesi al di sopra di postazioni di lavoro.

3017) Interferenza nel periodo dal 577° g al 581° g dall'inizio dei lavori, per un totale di 5 giorni lavorativi. Fasi:

- Rimozione di pali d'illuminazione

- Posa di pavimenti per interni in marmo

Le lavorazioni su elencate sono eseguite rispettivamente dal 577° g al 581° g per 5 giorni lavorativi, e dal 524° g al 593° g per 70 giorni lavorativi.

Dette lavorazioni interferiscono fra loro per i seguenti periodi: dal 577° g al 581° g per 5 giorni lavorativi.

Coordinamento:

a) La circolazione delle macchine operatrici deve avvenire utilizzando percorsi ben definiti e la velocità deve risultare ridotta a passo d'uomo.

b) Il personale non strettamente necessario alle lavorazioni dovrà allontanarsi dalla zona interessata e gli addetti dovranno adottare, se del caso, i dispositivi di protezione individuale idonei alle attività.

c) L'area sottostante la zona operativa del cestello deve essere opportunamente delimitata.

d) Utilizzo di casco (DPI da adottare)

e) Utilizzo di indumenti ad alta visibilità (DPI da adottare)

f) Le operazioni di sollevamento e/o di trasporto di carichi devono avvenire evitando il passaggio dei carichi sospesi al di sopra di postazioni di lavoro.

g) L'area sottostante la traiettoria di passaggio dei carichi deve essere opportunamente delimitata.

h) Delimitare e segnalare la zona di intervento a livello di rumorosità elevato.

i) Utilizzo di otoprotettori (DPI da adottare)

3018) Interferenza nel periodo dal 577° g al 581° g dall'inizio dei lavori, per un totale di 5 giorni lavorativi. Fasi:

- Montaggio di serramenti esterni

- Rimozione di pali d'illuminazione

Le lavorazioni su elencate sono eseguite rispettivamente dal 566° g al 615° g per 50 giorni lavorativi, e dal 577° g al 581° g per 5 giorni lavorativi.

Dette lavorazioni interferiscono fra loro per i seguenti periodi: dal 577° g al 581° g per 5 giorni lavorativi.

Coordinamento:

a) Le operazioni di sollevamento e/o di trasporto di carichi devono avvenire evitando il passaggio dei carichi sospesi al di sopra di postazioni di lavoro.

b) L'area sottostante la traiettoria di passaggio dei carichi deve essere opportunamente delimitata.

- c) La circolazione delle macchine operatrici deve avvenire utilizzando percorsi ben definiti e la velocità deve risultare ridotta a passo d'uomo.
- d) Il personale non strettamente necessario alle lavorazioni dovrà allontanarsi dalla zona interessata e gli addetti dovranno adottare, se del caso, i dispositivi di protezione individuale idonei alle attività.
- e) Utilizzo di casco (DPI da adottare)
- f) Utilizzo di indumenti ad alta visibilità (DPI da adottare)
- g) L'area sottostante la zona operativa del cestello deve essere opportunamente delimitata.

3019) Interferenza nel periodo dal 577° g al 596° g dall'inizio dei lavori, per un totale di 20 giorni lavorativi. Fasi:

- **Tinteggiatura di superfici esterne**
- **Demolizione di fondazione stradale**

Le lavorazioni su elencate sono eseguite rispettivamente dal 556° g al 615° g per 60 giorni lavorativi, e dal 577° g al 596° g per 20 giorni lavorativi.

Dette lavorazioni interferiscono fra loro per i seguenti periodi: dal 577° g al 596° g per 20 giorni lavorativi.

Coordinamento:

- a) La circolazione delle macchine operatrici deve avvenire utilizzando percorsi ben definiti e la velocità deve risultare ridotta a passo d'uomo.
- b) Il personale non strettamente necessario alle lavorazioni dovrà allontanarsi dalla zona interessata e gli addetti dovranno adottare, se del caso, i dispositivi di protezione individuale idonei alle attività.
- c) L'area sottostante la traiettoria di passaggio dei carichi deve essere opportunamente delimitata.
- d) Utilizzo di casco (DPI da adottare)
- e) L'area sottostante la zona operativa del cestello deve essere opportunamente delimitata.
- f) Utilizzo di indumenti ad alta visibilità (DPI da adottare)
- g) Le operazioni di sollevamento e/o di trasporto di carichi devono avvenire evitando il passaggio dei carichi sospesi al di sopra di postazioni di lavoro.
- h) Durante il trasporto di materiale sfuso ad elevata polverosità è necessario provvedere ad inumidire i materiali stessi per limitare la formazione di polveri.
- i) Utilizzo di maschera antipolvere (DPI da adottare)
- j) Nelle attività di demolizione la diffusione di polveri e fibre deve essere ridotta al minimo irrorando periodicamente le superfici da demolire.
- k) Nelle attività di demolizione quando la quantità di polveri e fibre presenti superi i limiti tollerati devono essere forniti ed utilizzati indumenti di lavoro e dispositivi di protezione individuale idonei alle attività.
- l) Delimitare e segnalare la zona di intervento a livello di rumorosità elevato.

3020) Interferenza nel periodo dal 577° g al 581° g dall'inizio dei lavori, per un totale di 5 giorni lavorativi. Fasi:

- **Posa di lucernario**
- **Rimozione di pali d'illuminazione**

Le lavorazioni su elencate sono eseguite rispettivamente dal 555° g al 614° g per 60 giorni lavorativi, e dal 577° g al 581° g per 5 giorni lavorativi.

Dette lavorazioni interferiscono fra loro per i seguenti periodi: dal 577° g al 581° g per 5 giorni lavorativi.

Coordinamento:

- a) Le operazioni di sollevamento e/o di trasporto di carichi devono avvenire evitando il passaggio dei carichi sospesi al di sopra di postazioni di lavoro.
- b) L'area sottostante la traiettoria di passaggio dei carichi deve essere opportunamente delimitata.
- c) La circolazione delle macchine operatrici deve avvenire utilizzando percorsi ben definiti e la velocità deve risultare ridotta a passo d'uomo.
- d) Il personale non strettamente necessario alle lavorazioni dovrà allontanarsi dalla zona interessata e gli addetti dovranno adottare, se del caso, i dispositivi di protezione individuale idonei alle attività.
- e) L'area sottostante la zona operativa del cestello deve essere opportunamente delimitata.
- f) Utilizzo di casco (DPI da adottare)
- g) Utilizzo di indumenti ad alta visibilità (DPI da adottare)

3021) Interferenza nel periodo dal 577° g al 596° g dall'inizio dei lavori, per un totale di 20 giorni lavorativi. Fasi:

- **Applicazione di fibre in acciaio all'intradosso per consolidamento solaio**
- **Asportazione di strato di usura e collegamento**

Le lavorazioni su elencate sono eseguite rispettivamente dal 453° g al 602° g per 150 giorni lavorativi, e dal 577° g al 596° g per 20 giorni lavorativi.

Dette lavorazioni interferiscono fra loro per i seguenti periodi: dal 577° g al 596° g per 20 giorni lavorativi.

Coordinamento:

- a) L'area sottostante la zona operativa del cestello deve essere opportunamente delimitata.
- b) Durante il trasporto di materiale sfuso ad elevata polverosità è necessario provvedere ad inumidire i materiali stessi per limitare la formazione di polveri.
- c) Utilizzo di maschera antipolvere (DPI da adottare)
- d) Nelle attività di demolizione quando la quantità di polveri e fibre presenti superi i limiti tollerati devono essere forniti ed utilizzati indumenti di lavoro e dispositivi di protezione individuale idonei alle attività.
- e) La circolazione delle macchine operatrici deve avvenire utilizzando percorsi ben definiti e la velocità deve risultare ridotta a passo d'uomo.
- f) Il personale non strettamente necessario alle lavorazioni dovrà allontanarsi dalla zona interessata e gli addetti dovranno adottare, se del caso, i dispositivi di protezione individuale idonei alle attività.
- g) Utilizzo di casco (DPI da adottare)
- h) Utilizzo di indumenti ad alta visibilità (DPI da adottare)
- i) L'area sottostante la traiettoria di passaggio dei carichi deve essere opportunamente delimitata.

3022) Interferenza nel periodo dal 577° g al 593° g dall'inizio dei lavori, per un totale di 17 giorni lavorativi. Fasi:
- Asportazione di strato di usura e collegamento
- Posa di pavimenti per interni in marmo

Le lavorazioni su elencate sono eseguite rispettivamente dal 577° g al 596° g per 20 giorni lavorativi, e dal 524° g al 593° g per 70 giorni lavorativi.

Dette lavorazioni interferiscono fra loro per i seguenti periodi: dal 577° g al 593° g per 17 giorni lavorativi.

Coordinamento:

- a) Durante il trasporto di materiale sfuso ad elevata polverosità è necessario provvedere ad inumidire i materiali stessi per limitare la formazione di polveri.
- b) Utilizzo di maschera antipolvere (DPI da adottare)
- c) Nelle attività di demolizione quando la quantità di polveri e fibre presenti superi i limiti tollerati devono essere forniti ed utilizzati indumenti di lavoro e dispositivi di protezione individuale idonei alle attività.
- d) Delimitare e segnalare la zona di intervento a livello di rumorosità elevato.
- e) Utilizzo di otoprotettori (DPI da adottare)
- f) La circolazione delle macchine operatrici deve avvenire utilizzando percorsi ben definiti e la velocità deve risultare ridotta a passo d'uomo.
- g) Il personale non strettamente necessario alle lavorazioni dovrà allontanarsi dalla zona interessata e gli addetti dovranno adottare, se del caso, i dispositivi di protezione individuale idonei alle attività.
- h) Utilizzo di indumenti ad alta visibilità (DPI da adottare)
- i) L'area sottostante la traiettoria di passaggio dei carichi deve essere opportunamente delimitata.
- j) Utilizzo di casco (DPI da adottare)

3023) Interferenza nel periodo dal 577° g al 596° g dall'inizio dei lavori, per un totale di 20 giorni lavorativi. Fasi:
- Asportazione di strato di usura e collegamento
- Realizzazione della rete idrica e degli attacchi per impianto antincendio

Le lavorazioni su elencate sono eseguite rispettivamente dal 577° g al 596° g per 20 giorni lavorativi, e dal 466° g al 605° g per 140 giorni lavorativi.

Dette lavorazioni interferiscono fra loro per i seguenti periodi: dal 577° g al 596° g per 20 giorni lavorativi.

Coordinamento:

- a) Durante il trasporto di materiale sfuso ad elevata polverosità è necessario provvedere ad inumidire i materiali stessi per limitare la formazione di polveri.
- b) Utilizzo di maschera antipolvere (DPI da adottare)
- c) Nelle attività di demolizione quando la quantità di polveri e fibre presenti superi i limiti tollerati devono essere forniti ed utilizzati indumenti di lavoro e dispositivi di protezione individuale idonei alle attività.
- d) In prossimità della zona d'intervento è necessario allontanare preventivamente tutti i materiali facilmente infiammabili; qualora i suddetti materiali non possono essere allontanati è necessario proteggerli con teli protettivi.
- e) In prossimità della zona d'intervento deve essere tenuto a disposizione un estintore portatile.
- f) Delimitare e segnalare la zona di intervento a radiazioni non ionizzanti.
- g) La circolazione delle macchine operatrici deve avvenire utilizzando percorsi ben definiti e la velocità deve risultare ridotta a passo d'uomo.
- h) Il personale non strettamente necessario alle lavorazioni dovrà allontanarsi dalla zona interessata e gli addetti dovranno adottare, se del caso, i dispositivi di protezione individuale idonei alle attività.
- i) Utilizzo di indumenti ad alta visibilità (DPI da adottare)

3024) Interferenza nel periodo dal 577° g al 596° g dall'inizio dei lavori, per un totale di 20 giorni lavorativi. Fasi:
- Tinteggiatura di superfici interne
- Asportazione di strato di usura e collegamento

Le lavorazioni su elencate sono eseguite rispettivamente dal 486° g al 615° g per 130 giorni lavorativi, e dal 577° g al 596° g per 20 giorni lavorativi.

Dette lavorazioni interferiscono fra loro per i seguenti periodi: dal 577° g al 596° g per 20 giorni lavorativi.

Coordinamento:

- a) L'area sottostante la zona operativa del cestello deve essere opportunamente delimitata.
- b) Durante il trasporto di materiale sfuso ad elevata polverosità è necessario provvedere ad inumidire i materiali stessi per limitare la formazione di polveri.
- c) Utilizzo di maschera antipolvere (DPI da adottare)
- d) Nelle attività di demolizione quando la quantità di polveri e fibre presenti superi i limiti tollerati devono essere forniti ed utilizzati indumenti di lavoro e dispositivi di protezione individuale idonei alle attività.
- e) Le operazioni di sollevamento e/o di trasporto di carichi devono avvenire evitando il passaggio dei carichi sospesi al di sopra di postazioni di lavoro.
- f) L'area sottostante la traiettoria di passaggio dei carichi deve essere opportunamente delimitata.
- g) La circolazione delle macchine operatrici deve avvenire utilizzando percorsi ben definiti e la velocità deve risultare ridotta a passo d'uomo.
- h) Il personale non strettamente necessario alle lavorazioni dovrà allontanarsi dalla zona interessata e gli addetti dovranno adottare, se del caso, i dispositivi di protezione individuale idonei alle attività.
- i) Utilizzo di casco (DPI da adottare)
- j) Utilizzo di indumenti ad alta visibilità (DPI da adottare)

3025) Interferenza nel periodo dal 577° g al 583° g dall'inizio dei lavori, per un totale di 7 giorni lavorativi. Fasi:
- Realizzazione di tramezzature interne

- Asportazione di strato di usura e collegamento

Le lavorazioni su elencate sono eseguite rispettivamente dal 504° g al 583° g per 80 giorni lavorativi, e dal 577° g al 596° g per 20 giorni lavorativi.

Dette lavorazioni interferiscono fra loro per i seguenti periodi: dal 577° g al 583° g per 7 giorni lavorativi.

Coordinamento:

- a) Le postazioni di lavoro fisse devono essere protette da un solido impalcato sovrastante, ad altezza non maggiore di 3 metri da terra, a protezione contro la caduta di materiali.
- b) Delimitare e segnalare la zona di intervento a livello di rumorosità elevato.
- c) Utilizzo di otoprotettori (DPI da adottare)
- d) Durante il trasporto di materiale sfuso ad elevata polverosità è necessario provvedere ad inumidire i materiali stessi per limitare la formazione di polveri.
- e) Utilizzo di maschera antipolvere (DPI da adottare)
- f) Nelle attività di demolizione quando la quantità di polveri e fibre presenti superi i limiti tollerati devono essere forniti ed utilizzati indumenti di lavoro e dispositivi di protezione individuale idonei alle attività.
- g) Le operazioni di sollevamento e/o di trasporto di carichi devono avvenire evitando il passaggio dei carichi sospesi al di sopra di postazioni di lavoro.
- h) L'area sottostante la traiettoria di passaggio dei carichi deve essere opportunamente delimitata.
- i) La circolazione delle macchine operatrici deve avvenire utilizzando percorsi ben definiti e la velocità deve risultare ridotta a passo d'uomo.
- j) Il personale non strettamente necessario alle lavorazioni dovrà allontanarsi dalla zona interessata e gli addetti dovranno adottare, se del caso, i dispositivi di protezione individuale idonei alle attività.
- k) Utilizzo di indumenti ad alta visibilità (DPI da adottare)

3026) Interferenza nel periodo dal 577° g al 583° g dall'inizio dei lavori, per un totale di 7 giorni lavorativi. Fasi:

- Realizzazione di contropareti e controsoffitti
- Asportazione di strato di usura e collegamento

Le lavorazioni su elencate sono eseguite rispettivamente dal 504° g al 583° g per 80 giorni lavorativi, e dal 577° g al 596° g per 20 giorni lavorativi.

Dette lavorazioni interferiscono fra loro per i seguenti periodi: dal 577° g al 583° g per 7 giorni lavorativi.

Coordinamento:

- a) Durante il trasporto di materiale sfuso ad elevata polverosità è necessario provvedere ad inumidire i materiali stessi per limitare la formazione di polveri.
- b) Utilizzo di maschera antipolvere (DPI da adottare)
- c) Nelle attività di demolizione quando la quantità di polveri e fibre presenti superi i limiti tollerati devono essere forniti ed utilizzati indumenti di lavoro e dispositivi di protezione individuale idonei alle attività.
- d) Le operazioni di sollevamento e/o di trasporto di carichi devono avvenire evitando il passaggio dei carichi sospesi al di sopra di postazioni di lavoro.
- e) L'area sottostante la traiettoria di passaggio dei carichi deve essere opportunamente delimitata.
- f) La circolazione delle macchine operatrici deve avvenire utilizzando percorsi ben definiti e la velocità deve risultare ridotta a passo d'uomo.
- g) Il personale non strettamente necessario alle lavorazioni dovrà allontanarsi dalla zona interessata e gli addetti dovranno adottare, se del caso, i dispositivi di protezione individuale idonei alle attività.
- h) Utilizzo di indumenti ad alta visibilità (DPI da adottare)

3027) Interferenza nel periodo dal 577° g al 593° g dall'inizio dei lavori, per un totale di 17 giorni lavorativi. Fasi:

- Formazione intonaci interni (tradizionali)
- Asportazione di strato di usura e collegamento

Le lavorazioni su elencate sono eseguite rispettivamente dal 524° g al 593° g per 70 giorni lavorativi, e dal 577° g al 596° g per 20 giorni lavorativi.

Dette lavorazioni interferiscono fra loro per i seguenti periodi: dal 577° g al 593° g per 17 giorni lavorativi.

Coordinamento:

- a) L'area sottostante la zona operativa del cestello deve essere opportunamente delimitata.
- b) Le postazioni di lavoro fisse devono essere protette da un solido impalcato sovrastante, ad altezza non maggiore di 3 metri da terra, a protezione contro la caduta di materiali.
- c) Delimitare e segnalare la zona di intervento a livello di rumorosità elevato.
- d) Utilizzo di otoprotettori (DPI da adottare)
- e) Durante il trasporto di materiale sfuso ad elevata polverosità è necessario provvedere ad inumidire i materiali stessi per limitare la formazione di polveri.
- f) Utilizzo di maschera antipolvere (DPI da adottare)
- g) Nelle attività di demolizione quando la quantità di polveri e fibre presenti superi i limiti tollerati devono essere forniti ed utilizzati indumenti di lavoro e dispositivi di protezione individuale idonei alle attività.
- h) Le operazioni di sollevamento e/o di trasporto di carichi devono avvenire evitando il passaggio dei carichi sospesi al di sopra di postazioni di lavoro.
- i) L'area sottostante la traiettoria di passaggio dei carichi deve essere opportunamente delimitata.
- j) La circolazione delle macchine operatrici deve avvenire utilizzando percorsi ben definiti e la velocità deve risultare ridotta a passo d'uomo.
- k) Il personale non strettamente necessario alle lavorazioni dovrà allontanarsi dalla zona interessata e gli addetti dovranno adottare, se del caso, i dispositivi di protezione individuale idonei alle attività.
- l) Utilizzo di indumenti ad alta visibilità (DPI da adottare)
- m) Utilizzo di casco (DPI da adottare)

3028) Interferenza nel periodo dal 577° g al 596° g dall'inizio dei lavori, per un totale di 20 giorni lavorativi. Fasi:

- **Asportazione di strato di usura e collegamento**
- **Distribuzione impianto illuminazione normale e di emergenza**

Le lavorazioni su elencate sono eseguite rispettivamente dal 577° g al 596° g per 20 giorni lavorativi, e dal 466° g al 605° g per 140 giorni lavorativi.

Dette lavorazioni interferiscono fra loro per i seguenti periodi: dal 577° g al 596° g per 20 giorni lavorativi.

Coordinamento:

- Durante il trasporto di materiale sfuso ad elevata polverosità è necessario provvedere ad inumidire i materiali stessi per limitare la formazione di polveri.
- Utilizzo di maschera antipolvere (DPI da adottare)
- Nelle attività di demolizione quando la quantità di polveri e fibre presenti superi i limiti tollerati devono essere forniti ed utilizzati indumenti di lavoro e dispositivi di protezione individuale idonei alle attività.
- La circolazione delle macchine operatrici deve avvenire utilizzando percorsi ben definiti e la velocità deve risultare ridotta a passo d'uomo.
- Il personale non strettamente necessario alle lavorazioni dovrà allontanarsi dalla zona interessata e gli addetti dovranno adottare, se del caso, i dispositivi di protezione individuale idonei alle attività.
- Utilizzo di indumenti ad alta visibilità (DPI da adottare)

3029) Interferenza nel periodo dal 577° g al 596° g dall'inizio dei lavori, per un totale di 20 giorni lavorativi. Fasi:

- **Asportazione di strato di usura e collegamento**
- **Distribuzione dell'impianto di rilevazione e allarme incendio**

Le lavorazioni su elencate sono eseguite rispettivamente dal 577° g al 596° g per 20 giorni lavorativi, e dal 466° g al 605° g per 140 giorni lavorativi.

Dette lavorazioni interferiscono fra loro per i seguenti periodi: dal 577° g al 596° g per 20 giorni lavorativi.

Coordinamento:

- Durante il trasporto di materiale sfuso ad elevata polverosità è necessario provvedere ad inumidire i materiali stessi per limitare la formazione di polveri.
- Utilizzo di maschera antipolvere (DPI da adottare)
- Nelle attività di demolizione quando la quantità di polveri e fibre presenti superi i limiti tollerati devono essere forniti ed utilizzati indumenti di lavoro e dispositivi di protezione individuale idonei alle attività.
- La circolazione delle macchine operatrici deve avvenire utilizzando percorsi ben definiti e la velocità deve risultare ridotta a passo d'uomo.
- Il personale non strettamente necessario alle lavorazioni dovrà allontanarsi dalla zona interessata e gli addetti dovranno adottare, se del caso, i dispositivi di protezione individuale idonei alle attività.
- Utilizzo di indumenti ad alta visibilità (DPI da adottare)

3030) Interferenza nel periodo dal 577° g al 596° g dall'inizio dei lavori, per un totale di 20 giorni lavorativi. Fasi:

- **Asportazione di strato di usura e collegamento**
- **Realizzazione di impianto antintrusione/videosorveglianza**

Le lavorazioni su elencate sono eseguite rispettivamente dal 577° g al 596° g per 20 giorni lavorativi, e dal 466° g al 605° g per 140 giorni lavorativi.

Dette lavorazioni interferiscono fra loro per i seguenti periodi: dal 577° g al 596° g per 20 giorni lavorativi.

Coordinamento:

- Durante il trasporto di materiale sfuso ad elevata polverosità è necessario provvedere ad inumidire i materiali stessi per limitare la formazione di polveri.
- Utilizzo di maschera antipolvere (DPI da adottare)
- Nelle attività di demolizione quando la quantità di polveri e fibre presenti superi i limiti tollerati devono essere forniti ed utilizzati indumenti di lavoro e dispositivi di protezione individuale idonei alle attività.
- La circolazione delle macchine operatrici deve avvenire utilizzando percorsi ben definiti e la velocità deve risultare ridotta a passo d'uomo.
- Il personale non strettamente necessario alle lavorazioni dovrà allontanarsi dalla zona interessata e gli addetti dovranno adottare, se del caso, i dispositivi di protezione individuale idonei alle attività.
- Utilizzo di indumenti ad alta visibilità (DPI da adottare)

3031) Interferenza nel periodo dal 577° g al 596° g dall'inizio dei lavori, per un totale di 20 giorni lavorativi. Fasi:

- **Asportazione di strato di usura e collegamento**
- **Distribuzione impianto FM**

Le lavorazioni su elencate sono eseguite rispettivamente dal 577° g al 596° g per 20 giorni lavorativi, e dal 466° g al 605° g per 140 giorni lavorativi.

Dette lavorazioni interferiscono fra loro per i seguenti periodi: dal 577° g al 596° g per 20 giorni lavorativi.

Coordinamento:

- Durante il trasporto di materiale sfuso ad elevata polverosità è necessario provvedere ad inumidire i materiali stessi per limitare la formazione di polveri.
- Utilizzo di maschera antipolvere (DPI da adottare)
- Nelle attività di demolizione quando la quantità di polveri e fibre presenti superi i limiti tollerati devono essere forniti ed utilizzati indumenti di lavoro e dispositivi di protezione individuale idonei alle attività.
- La circolazione delle macchine operatrici deve avvenire utilizzando percorsi ben definiti e la velocità deve risultare ridotta a passo d'uomo.
- Il personale non strettamente necessario alle lavorazioni dovrà allontanarsi dalla zona interessata e gli addetti dovranno adottare, se del caso, i dispositivi di protezione individuale idonei alle attività.
- Utilizzo di indumenti ad alta visibilità (DPI da adottare)

3032) Interferenza nel periodo dal 577° g al 596° g dall'inizio dei lavori, per un totale di 20 giorni lavorativi. Fasi:

- **Asportazione di strato di usura e collegamento**
- **Realizzazione della rete di distribuzione e terminali per impianto di climatizzazione (caldo e freddo)**

Le lavorazioni su elencate sono eseguite rispettivamente dal 577° g al 596° g per 20 giorni lavorativi, e dal 466° g al 605° g per 140 giorni lavorativi.

Dette lavorazioni interferiscono fra loro per i seguenti periodi: dal 577° g al 596° g per 20 giorni lavorativi.

Coordinamento:

- a) Durante il trasporto di materiale sfuso ad elevata polverosità è necessario provvedere ad inumidire i materiali stessi per limitare la formazione di polveri.
- b) Utilizzo di maschera antipolvere (DPI da adottare)
- c) Nelle attività di demolizione quando la quantità di polveri e fibre presenti superi i limiti tollerati devono essere forniti ed utilizzati indumenti di lavoro e dispositivi di protezione individuale idonei alle attività.
- d) In prossimità della zona d'intervento è necessario allontanare preventivamente tutti i materiali facilmente infiammabili; qualora i suddetti materiali non possono essere allontanati è necessario proteggerli con teli protettivi.
- e) In prossimità della zona d'intervento deve essere tenuto a disposizione un estintore portatile.
- f) Delimitare e segnalare la zona di intervento a radiazioni non ionizzanti.
- g) La circolazione delle macchine operatrici deve avvenire utilizzando percorsi ben definiti e la velocità deve risultare ridotta a passo d'uomo.
- h) Il personale non strettamente necessario alle lavorazioni dovrà allontanarsi dalla zona interessata e gli addetti dovranno adottare, se del caso, i dispositivi di protezione individuale idonei alle attività.
- i) Utilizzo di indumenti ad alta visibilità (DPI da adottare)

3033) Interferenza nel periodo dal 577° g al 596° g dall'inizio dei lavori, per un totale di 20 giorni lavorativi. Fasi:

- **Asportazione di strato di usura e collegamento**
- **Realizzazione della rete di distribuzione di impianto idrico-sanitario**

Le lavorazioni su elencate sono eseguite rispettivamente dal 577° g al 596° g per 20 giorni lavorativi, e dal 466° g al 605° g per 140 giorni lavorativi.

Dette lavorazioni interferiscono fra loro per i seguenti periodi: dal 577° g al 596° g per 20 giorni lavorativi.

Coordinamento:

- a) Durante il trasporto di materiale sfuso ad elevata polverosità è necessario provvedere ad inumidire i materiali stessi per limitare la formazione di polveri.
- b) Utilizzo di maschera antipolvere (DPI da adottare)
- c) Nelle attività di demolizione quando la quantità di polveri e fibre presenti superi i limiti tollerati devono essere forniti ed utilizzati indumenti di lavoro e dispositivi di protezione individuale idonei alle attività.
- d) In prossimità della zona d'intervento è necessario allontanare preventivamente tutti i materiali facilmente infiammabili; qualora i suddetti materiali non possono essere allontanati è necessario proteggerli con teli protettivi.
- e) In prossimità della zona d'intervento deve essere tenuto a disposizione un estintore portatile.
- f) Delimitare e segnalare la zona di intervento a radiazioni non ionizzanti.
- g) La circolazione delle macchine operatrici deve avvenire utilizzando percorsi ben definiti e la velocità deve risultare ridotta a passo d'uomo.
- h) Il personale non strettamente necessario alle lavorazioni dovrà allontanarsi dalla zona interessata e gli addetti dovranno adottare, se del caso, i dispositivi di protezione individuale idonei alle attività.
- i) Utilizzo di indumenti ad alta visibilità (DPI da adottare)

3034) Interferenza nel periodo dal 577° g al 596° g dall'inizio dei lavori, per un totale di 20 giorni lavorativi. Fasi:

- **Asportazione di strato di usura e collegamento**
- **Realizzazione delle canalizzazioni**

Le lavorazioni su elencate sono eseguite rispettivamente dal 577° g al 596° g per 20 giorni lavorativi, e dal 466° g al 605° g per 140 giorni lavorativi.

Dette lavorazioni interferiscono fra loro per i seguenti periodi: dal 577° g al 596° g per 20 giorni lavorativi.

Coordinamento:

- a) Durante il trasporto di materiale sfuso ad elevata polverosità è necessario provvedere ad inumidire i materiali stessi per limitare la formazione di polveri.
- b) Utilizzo di maschera antipolvere (DPI da adottare)
- c) Nelle attività di demolizione quando la quantità di polveri e fibre presenti superi i limiti tollerati devono essere forniti ed utilizzati indumenti di lavoro e dispositivi di protezione individuale idonei alle attività.
- d) La circolazione delle macchine operatrici deve avvenire utilizzando percorsi ben definiti e la velocità deve risultare ridotta a passo d'uomo.
- e) Il personale non strettamente necessario alle lavorazioni dovrà allontanarsi dalla zona interessata e gli addetti dovranno adottare, se del caso, i dispositivi di protezione individuale idonei alle attività.
- f) Utilizzo di indumenti ad alta visibilità (DPI da adottare)

3035) Interferenza nel periodo dal 577° g al 581° g dall'inizio dei lavori, per un totale di 5 giorni lavorativi. Fasi:

- **Applicazione di fibre in acciaio all'intradosso per consolidamento solaio**
- **Rimozione di pali d'illuminazione**

Le lavorazioni su elencate sono eseguite rispettivamente dal 453° g al 602° g per 150 giorni lavorativi, e dal 577° g al 581° g per 5 giorni lavorativi.

Dette lavorazioni interferiscono fra loro per i seguenti periodi: dal 577° g al 581° g per 5 giorni lavorativi.

Coordinamento:

- a) L'area sottostante la zona operativa del cestello deve essere opportunamente delimitata.
- b) La circolazione delle macchine operatrici deve avvenire utilizzando percorsi ben definiti e la velocità deve risultare ridotta a passo d'uomo.
- c) Il personale non strettamente necessario alle lavorazioni dovrà allontanarsi dalla zona interessata e gli addetti dovranno adottare, se del caso, i dispositivi di protezione individuale idonei alle attività.
- d) Utilizzo di casco (DPI da adottare)
- e) Utilizzo di indumenti ad alta visibilità (DPI da adottare)
- f) L'area sottostante la traiettoria di passaggio dei carichi deve essere opportunamente delimitata.
- g) Le operazioni di sollevamento e/o di trasporto di carichi devono avvenire evitando il passaggio dei carichi sospesi al di sopra di postazioni di lavoro.

3036) Interferenza nel periodo dal 577° g al 581° g dall'inizio dei lavori, per un totale di 5 giorni lavorativi. Fasi:

- **Rimozione di pali d'illuminazione**
- **Realizzazione della rete idrica e degli attacchi per impianto antincendio**

Le lavorazioni su elencate sono eseguite rispettivamente dal 577° g al 581° g per 5 giorni lavorativi, e dal 466° g al 605° g per 140 giorni lavorativi.

Dette lavorazioni interferiscono fra loro per i seguenti periodi: dal 577° g al 581° g per 5 giorni lavorativi.

Coordinamento:

- a) L'area sottostante la zona operativa del cestello deve essere opportunamente delimitata.
- b) In prossimità della zona d'intervento è necessario allontanare preventivamente tutti i materiali facilmente infiammabili; qualora i suddetti materiali non possono essere allontanati è necessario proteggerli con teli protettivi.
- c) In prossimità della zona d'intervento deve essere tenuto a disposizione un estintore portatile.
- d) Delimitare e segnalare la zona di intervento a radiazioni non ionizzanti.
- e) La circolazione delle macchine operatrici deve avvenire utilizzando percorsi ben definiti e la velocità deve risultare ridotta a passo d'uomo.
- f) Il personale non strettamente necessario alle lavorazioni dovrà allontanarsi dalla zona interessata e gli addetti dovranno adottare, se del caso, i dispositivi di protezione individuale idonei alle attività.
- g) Utilizzo di casco (DPI da adottare)
- h) Utilizzo di indumenti ad alta visibilità (DPI da adottare)
- i) Le operazioni di sollevamento e/o di trasporto di carichi devono avvenire evitando il passaggio dei carichi sospesi al di sopra di postazioni di lavoro.
- j) L'area sottostante la traiettoria di passaggio dei carichi deve essere opportunamente delimitata.

3037) Interferenza nel periodo dal 577° g al 581° g dall'inizio dei lavori, per un totale di 5 giorni lavorativi. Fasi:

- **Rimozione di pali d'illuminazione**
- **Realizzazione della rete di distribuzione e terminali per impianto di climatizzazione (caldo e freddo)**

Le lavorazioni su elencate sono eseguite rispettivamente dal 577° g al 581° g per 5 giorni lavorativi, e dal 466° g al 605° g per 140 giorni lavorativi.

Dette lavorazioni interferiscono fra loro per i seguenti periodi: dal 577° g al 581° g per 5 giorni lavorativi.

Coordinamento:

- a) L'area sottostante la zona operativa del cestello deve essere opportunamente delimitata.
- b) In prossimità della zona d'intervento è necessario allontanare preventivamente tutti i materiali facilmente infiammabili; qualora i suddetti materiali non possono essere allontanati è necessario proteggerli con teli protettivi.
- c) In prossimità della zona d'intervento deve essere tenuto a disposizione un estintore portatile.
- d) Delimitare e segnalare la zona di intervento a radiazioni non ionizzanti.
- e) La circolazione delle macchine operatrici deve avvenire utilizzando percorsi ben definiti e la velocità deve risultare ridotta a passo d'uomo.
- f) Il personale non strettamente necessario alle lavorazioni dovrà allontanarsi dalla zona interessata e gli addetti dovranno adottare, se del caso, i dispositivi di protezione individuale idonei alle attività.
- g) Utilizzo di casco (DPI da adottare)
- h) Utilizzo di indumenti ad alta visibilità (DPI da adottare)
- i) Le operazioni di sollevamento e/o di trasporto di carichi devono avvenire evitando il passaggio dei carichi sospesi al di sopra di postazioni di lavoro.
- j) L'area sottostante la traiettoria di passaggio dei carichi deve essere opportunamente delimitata.

3038) Interferenza nel periodo dal 577° g al 581° g dall'inizio dei lavori, per un totale di 5 giorni lavorativi. Fasi:

- **Realizzazione di contropareti e controsoffitti**
- **Rimozione di pali d'illuminazione**

Le lavorazioni su elencate sono eseguite rispettivamente dal 504° g al 583° g per 80 giorni lavorativi, e dal 577° g al 581° g per 5 giorni lavorativi.

Dette lavorazioni interferiscono fra loro per i seguenti periodi: dal 577° g al 581° g per 5 giorni lavorativi.

Coordinamento:

- a) L'area sottostante la zona operativa del cestello deve essere opportunamente delimitata.
- b) Le operazioni di sollevamento e/o di trasporto di carichi devono avvenire evitando il passaggio dei carichi sospesi al di sopra di postazioni di lavoro.
- c) L'area sottostante la traiettoria di passaggio dei carichi deve essere opportunamente delimitata.
- d) La circolazione delle macchine operatrici deve avvenire utilizzando percorsi ben definiti e la velocità deve risultare ridotta a passo d'uomo.
- e) Il personale non strettamente necessario alle lavorazioni dovrà allontanarsi dalla zona interessata e gli addetti dovranno adottare, se del caso, i dispositivi di protezione individuale idonei alle attività.
- f) Utilizzo di indumenti ad alta visibilità (DPI da adottare)
- g) Utilizzo di casco (DPI da adottare)

3039) Interferenza nel periodo dal 577° g al 596° g dall'inizio dei lavori, per un totale di 20 giorni lavorativi. Fasi:

- **Rasatura meccanizzata di intonaci esterni**
- **Demolizione di fondazione stradale**

Le lavorazioni su elencate sono eseguite rispettivamente dal 526° g al 615° g per 90 giorni lavorativi, e dal 577° g al 596° g per 20 giorni lavorativi.

Dette lavorazioni interferiscono fra loro per i seguenti periodi: dal 577° g al 596° g per 20 giorni lavorativi.

Coordinamento:

- a) La circolazione delle macchine operatrici deve avvenire utilizzando percorsi ben definiti e la velocità deve risultare ridotta a passo d'uomo.
- b) Il personale non strettamente necessario alle lavorazioni dovrà allontanarsi dalla zona interessata e gli addetti dovranno adottare, se del caso, i dispositivi di protezione individuale idonei alle attività.
- c) L'area sottostante la traiettoria di passaggio dei carichi deve essere opportunamente delimitata.
- d) Utilizzo di casco (DPI da adottare)
- e) L'area sottostante la zona operativa del cestello deve essere opportunamente delimitata.
- f) Utilizzo di indumenti ad alta visibilità (DPI da adottare)
- g) Le operazioni di sollevamento e/o di trasporto di carichi devono avvenire evitando il passaggio dei carichi sospesi al di sopra di postazioni di lavoro.
- h) Utilizzo di otoprotettori (DPI da adottare)
- i) Durante il trasporto di materiale sfuso ad elevata polverosità è necessario provvedere ad inumidire i materiali stessi per limitare la formazione di polveri.
- j) Utilizzo di maschera antipolvere (DPI da adottare)
- k) Nelle attività di demolizione la diffusione di polveri e fibre deve essere ridotta al minimo irrorando periodicamente le superfici da demolire.
- l) Nelle attività di demolizione quando la quantità di polveri e fibre presenti superi i limiti tollerati devono essere forniti ed utilizzati indumenti di lavoro e dispositivi di protezione individuale idonei alle attività.
- m) Delimitare e segnalare la zona di intervento a livello di rumorosità elevato.

3040) Interferenza nel periodo dal 577° g al 596° g dall'inizio dei lavori, per un totale di 20 giorni lavorativi. Fasi:

- **Rasatura meccanizzata di intonaci esterni**
- **Asportazione di strato di usura e collegamento**

Le lavorazioni su elencate sono eseguite rispettivamente dal 526° g al 615° g per 90 giorni lavorativi, e dal 577° g al 596° g per 20 giorni lavorativi.

Dette lavorazioni interferiscono fra loro per i seguenti periodi: dal 577° g al 596° g per 20 giorni lavorativi.

Coordinamento:

- a) La circolazione delle macchine operatrici deve avvenire utilizzando percorsi ben definiti e la velocità deve risultare ridotta a passo d'uomo.
- b) Il personale non strettamente necessario alle lavorazioni dovrà allontanarsi dalla zona interessata e gli addetti dovranno adottare, se del caso, i dispositivi di protezione individuale idonei alle attività.
- c) L'area sottostante la traiettoria di passaggio dei carichi deve essere opportunamente delimitata.
- d) Utilizzo di casco (DPI da adottare)
- e) L'area sottostante la zona operativa del cestello deve essere opportunamente delimitata.
- f) Utilizzo di indumenti ad alta visibilità (DPI da adottare)
- g) Le operazioni di sollevamento e/o di trasporto di carichi devono avvenire evitando il passaggio dei carichi sospesi al di sopra di postazioni di lavoro.
- h) Utilizzo di otoprotettori (DPI da adottare)
- i) Durante il trasporto di materiale sfuso ad elevata polverosità è necessario provvedere ad inumidire i materiali stessi per limitare la formazione di polveri.
- j) Utilizzo di maschera antipolvere (DPI da adottare)
- k) Nelle attività di demolizione quando la quantità di polveri e fibre presenti superi i limiti tollerati devono essere forniti ed utilizzati indumenti di lavoro e dispositivi di protezione individuale idonei alle attività.

3041) Interferenza nel periodo dal 577° g al 581° g dall'inizio dei lavori, per un totale di 5 giorni lavorativi. Fasi:

- **Realizzazione di tramezzature interne**
- **Rimozione di pali d'illuminazione**

Le lavorazioni su elencate sono eseguite rispettivamente dal 504° g al 583° g per 80 giorni lavorativi, e dal 577° g al 581° g per 5 giorni lavorativi.

Dette lavorazioni interferiscono fra loro per i seguenti periodi: dal 577° g al 581° g per 5 giorni lavorativi.

Coordinamento:

- a) Le postazioni di lavoro fisse devono essere protette da un solido impalcato sovrastante, ad altezza non maggiore di 3 metri da terra, a protezione contro la caduta di materiali.
- b) Delimitare e segnalare la zona di intervento a livello di rumorosità elevato.
- c) Utilizzo di otoprotettori (DPI da adottare)
- d) L'area sottostante la zona operativa del cestello deve essere opportunamente delimitata.
- e) Le operazioni di sollevamento e/o di trasporto di carichi devono avvenire evitando il passaggio dei carichi sospesi al di sopra di postazioni di lavoro.
- f) L'area sottostante la traiettoria di passaggio dei carichi deve essere opportunamente delimitata.
- g) La circolazione delle macchine operatrici deve avvenire utilizzando percorsi ben definiti e la velocità deve risultare ridotta a passo d'uomo.
- h) Il personale non strettamente necessario alle lavorazioni dovrà allontanarsi dalla zona interessata e gli addetti dovranno adottare, se del caso, i dispositivi di protezione individuale idonei alle attività.
- i) Utilizzo di indumenti ad alta visibilità (DPI da adottare)
- j) Utilizzo di casco (DPI da adottare)

3042) Interferenza nel periodo dal 577° g al 581° g dall'inizio dei lavori, per un totale di 5 giorni lavorativi. Fasi:

- **Rimozione di pali d'illuminazione**
- **Distribuzione dell'impianto di rilevazione e allarme incendio**

Le lavorazioni su elencate sono eseguite rispettivamente dal 577° g al 581° g per 5 giorni lavorativi, e dal 466° g al 605° g per 140 giorni lavorativi.

Dette lavorazioni interferiscono fra loro per i seguenti periodi: dal 577° g al 581° g per 5 giorni lavorativi.

Coordinamento:

- a) L'area sottostante la zona operativa del cestello deve essere opportunamente delimitata.
- b) La circolazione delle macchine operatrici deve avvenire utilizzando percorsi ben definiti e la velocità deve risultare ridotta a passo d'uomo.
- c) Il personale non strettamente necessario alle lavorazioni dovrà allontanarsi dalla zona interessata e gli addetti dovranno adottare, se del caso, i dispositivi di protezione individuale idonei alle attività.
- d) Utilizzo di casco (DPI da adottare)
- e) Utilizzo di indumenti ad alta visibilità (DPI da adottare)
- f) Le operazioni di sollevamento e/o di trasporto di carichi devono avvenire evitando il passaggio dei carichi sospesi al di sopra di postazioni di lavoro.
- g) L'area sottostante la traiettoria di passaggio dei carichi deve essere opportunamente delimitata.

3043) Interferenza nel periodo dal 577° g al 581° g dall'inizio dei lavori, per un totale di 5 giorni lavorativi. Fasi:

- **Rimozione di pali d'illuminazione**
- **Realizzazione di impianto antintrusione/videosorveglianza**

Le lavorazioni su elencate sono eseguite rispettivamente dal 577° g al 581° g per 5 giorni lavorativi, e dal 466° g al 605° g per 140 giorni lavorativi.

Dette lavorazioni interferiscono fra loro per i seguenti periodi: dal 577° g al 581° g per 5 giorni lavorativi.

Coordinamento:

- a) L'area sottostante la zona operativa del cestello deve essere opportunamente delimitata.
- b) La circolazione delle macchine operatrici deve avvenire utilizzando percorsi ben definiti e la velocità deve risultare ridotta a passo d'uomo.
- c) Il personale non strettamente necessario alle lavorazioni dovrà allontanarsi dalla zona interessata e gli addetti dovranno adottare, se del caso, i dispositivi di protezione individuale idonei alle attività.
- d) Utilizzo di casco (DPI da adottare)
- e) Utilizzo di indumenti ad alta visibilità (DPI da adottare)
- f) Le operazioni di sollevamento e/o di trasporto di carichi devono avvenire evitando il passaggio dei carichi sospesi al di sopra di postazioni di lavoro.
- g) L'area sottostante la traiettoria di passaggio dei carichi deve essere opportunamente delimitata.

3044) Interferenza nel periodo dal 577° g al 581° g dall'inizio dei lavori, per un totale di 5 giorni lavorativi. Fasi:

- **Rimozione di pali d'illuminazione**
- **Distribuzione di impianto rete dati, BMS e domotica**

Le lavorazioni su elencate sono eseguite rispettivamente dal 577° g al 581° g per 5 giorni lavorativi, e dal 466° g al 605° g per 140 giorni lavorativi.

Dette lavorazioni interferiscono fra loro per i seguenti periodi: dal 577° g al 581° g per 5 giorni lavorativi.

Coordinamento:

- a) L'area sottostante la zona operativa del cestello deve essere opportunamente delimitata.
- b) La circolazione delle macchine operatrici deve avvenire utilizzando percorsi ben definiti e la velocità deve risultare ridotta a passo d'uomo.
- c) Il personale non strettamente necessario alle lavorazioni dovrà allontanarsi dalla zona interessata e gli addetti dovranno adottare, se del caso, i dispositivi di protezione individuale idonei alle attività.
- d) Utilizzo di casco (DPI da adottare)
- e) Utilizzo di indumenti ad alta visibilità (DPI da adottare)
- f) Le operazioni di sollevamento e/o di trasporto di carichi devono avvenire evitando il passaggio dei carichi sospesi al di sopra di postazioni di lavoro.
- g) L'area sottostante la traiettoria di passaggio dei carichi deve essere opportunamente delimitata.

3045) Interferenza nel periodo dal 577° g al 581° g dall'inizio dei lavori, per un totale di 5 giorni lavorativi. Fasi:

- **Rimozione di pali d'illuminazione**
- **Distribuzione impianto illuminazione normale e di emergenza**

Le lavorazioni su elencate sono eseguite rispettivamente dal 577° g al 581° g per 5 giorni lavorativi, e dal 466° g al 605° g per 140 giorni lavorativi.

Dette lavorazioni interferiscono fra loro per i seguenti periodi: dal 577° g al 581° g per 5 giorni lavorativi.

Coordinamento:

- a) L'area sottostante la zona operativa del cestello deve essere opportunamente delimitata.
- b) La circolazione delle macchine operatrici deve avvenire utilizzando percorsi ben definiti e la velocità deve risultare ridotta a passo d'uomo.
- c) Il personale non strettamente necessario alle lavorazioni dovrà allontanarsi dalla zona interessata e gli addetti dovranno adottare, se del caso, i dispositivi di protezione individuale idonei alle attività.
- d) Utilizzo di casco (DPI da adottare)
- e) Utilizzo di indumenti ad alta visibilità (DPI da adottare)
- f) Le operazioni di sollevamento e/o di trasporto di carichi devono avvenire evitando il passaggio dei carichi sospesi al di sopra di postazioni di lavoro.
- g) L'area sottostante la traiettoria di passaggio dei carichi deve essere opportunamente delimitata.

3046) Interferenza nel periodo dal 577° g al 581° g dall'inizio dei lavori, per un totale di 5 giorni lavorativi. Fasi:

- **Rimozione di pali d'illuminazione**
- **Realizzazione della rete di distribuzione di impianto idrico-sanitario**

Le lavorazioni su elencate sono eseguite rispettivamente dal 577° g al 581° g per 5 giorni lavorativi, e dal 466° g al 605° g per 140 giorni lavorativi.

Dette lavorazioni interferiscono fra loro per i seguenti periodi: dal 577° g al 581° g per 5 giorni lavorativi.

Coordinamento:

- L'area sottostante la zona operativa del cestello deve essere opportunamente delimitata.
- In prossimità della zona d'intervento è necessario allontanare preventivamente tutti i materiali facilmente infiammabili; qualora i suddetti materiali non possono essere allontanati è necessario proteggerli con teli protettivi.
- In prossimità della zona d'intervento deve essere tenuto a disposizione un estintore portatile.
- Delimitare e segnalare la zona di intervento a radiazioni non ionizzanti.
- La circolazione delle macchine operatrici deve avvenire utilizzando percorsi ben definiti e la velocità deve risultare ridotta a passo d'uomo.
- Il personale non strettamente necessario alle lavorazioni dovrà allontanarsi dalla zona interessata e gli addetti dovranno adottare, se del caso, i dispositivi di protezione individuale idonei alle attività.
- Utilizzo di casco (DPI da adottare)
- Utilizzo di indumenti ad alta visibilità (DPI da adottare)
- Le operazioni di sollevamento e/o di trasporto di carichi devono avvenire evitando il passaggio dei carichi sospesi al di sopra di postazioni di lavoro.
- L'area sottostante la traiettoria di passaggio dei carichi deve essere opportunamente delimitata.

3047) Interferenza nel periodo dal 577° g al 581° g dall'inizio dei lavori, per un totale di 5 giorni lavorativi. Fasi:

- **Rimozione di pali d'illuminazione**
- **Realizzazione delle canalizzazioni**

Le lavorazioni su elencate sono eseguite rispettivamente dal 577° g al 581° g per 5 giorni lavorativi, e dal 466° g al 605° g per 140 giorni lavorativi.

Dette lavorazioni interferiscono fra loro per i seguenti periodi: dal 577° g al 581° g per 5 giorni lavorativi.

Coordinamento:

- L'area sottostante la zona operativa del cestello deve essere opportunamente delimitata.
- La circolazione delle macchine operatrici deve avvenire utilizzando percorsi ben definiti e la velocità deve risultare ridotta a passo d'uomo.
- Il personale non strettamente necessario alle lavorazioni dovrà allontanarsi dalla zona interessata e gli addetti dovranno adottare, se del caso, i dispositivi di protezione individuale idonei alle attività.
- Utilizzo di casco (DPI da adottare)
- Utilizzo di indumenti ad alta visibilità (DPI da adottare)
- Le operazioni di sollevamento e/o di trasporto di carichi devono avvenire evitando il passaggio dei carichi sospesi al di sopra di postazioni di lavoro.
- L'area sottostante la traiettoria di passaggio dei carichi deve essere opportunamente delimitata.

3048) Interferenza nel periodo dal 577° g al 581° g dall'inizio dei lavori, per un totale di 5 giorni lavorativi. Fasi:

- **Rimozione di pali d'illuminazione**
- **Distribuzione impianto FM**

Le lavorazioni su elencate sono eseguite rispettivamente dal 577° g al 581° g per 5 giorni lavorativi, e dal 466° g al 605° g per 140 giorni lavorativi.

Dette lavorazioni interferiscono fra loro per i seguenti periodi: dal 577° g al 581° g per 5 giorni lavorativi.

Coordinamento:

- L'area sottostante la zona operativa del cestello deve essere opportunamente delimitata.
- La circolazione delle macchine operatrici deve avvenire utilizzando percorsi ben definiti e la velocità deve risultare ridotta a passo d'uomo.
- Il personale non strettamente necessario alle lavorazioni dovrà allontanarsi dalla zona interessata e gli addetti dovranno adottare, se del caso, i dispositivi di protezione individuale idonei alle attività.
- Utilizzo di casco (DPI da adottare)
- Utilizzo di indumenti ad alta visibilità (DPI da adottare)
- Le operazioni di sollevamento e/o di trasporto di carichi devono avvenire evitando il passaggio dei carichi sospesi al di sopra di postazioni di lavoro.
- L'area sottostante la traiettoria di passaggio dei carichi deve essere opportunamente delimitata.

3049) Interferenza nel periodo dal 577° g al 596° g dall'inizio dei lavori, per un totale di 20 giorni lavorativi. Fasi:

- **Montaggio di serramenti interni**
- **Asportazione di strato di usura e collegamento**

Le lavorazioni su elencate sono eseguite rispettivamente dal 556° g al 615° g per 60 giorni lavorativi, e dal 577° g al 596° g per 20 giorni lavorativi.

Dette lavorazioni interferiscono fra loro per i seguenti periodi: dal 577° g al 596° g per 20 giorni lavorativi.

Coordinamento:

- Le operazioni di sollevamento e/o di trasporto di carichi devono avvenire evitando il passaggio dei carichi sospesi al di sopra di postazioni di lavoro.
- L'area sottostante la traiettoria di passaggio dei carichi deve essere opportunamente delimitata.
- La circolazione delle macchine operatrici deve avvenire utilizzando percorsi ben definiti e la velocità deve risultare ridotta a passo d'uomo.
- Il personale non strettamente necessario alle lavorazioni dovrà allontanarsi dalla zona interessata e gli addetti dovranno adottare, se del caso, i dispositivi di protezione individuale idonei alle attività.
- Utilizzo di casco (DPI da adottare)
- Utilizzo di indumenti ad alta visibilità (DPI da adottare)
- L'area sottostante la zona operativa del cestello deve essere opportunamente delimitata.

h) Durante il trasporto di materiale sfuso ad elevata polverosità è necessario provvedere ad inumidire i materiali stessi per limitare la formazione di polveri.

i) Utilizzo di maschera antipolvere (DPI da adottare)

j) Nelle attività di demolizione quando la quantità di polveri e fibre presenti superi i limiti tollerati devono essere forniti ed utilizzati indumenti di lavoro e dispositivi di protezione individuale idonei alle attività.

3050) Interferenza nel periodo dal 577° g al 596° g dall'inizio dei lavori, per un totale di 20 giorni lavorativi. Fasi:

- Asportazione di strato di usura e collegamento

- Demolizione di fondazione stradale

Le lavorazioni su elencate sono eseguite rispettivamente dal 577° g al 596° g per 20 giorni lavorativi, e dal 577° g al 596° g per 20 giorni lavorativi.

Dette lavorazioni interferiscono fra loro per i seguenti periodi: dal 577° g al 596° g per 20 giorni lavorativi.

Coordinamento:

a) Durante il trasporto di materiale sfuso ad elevata polverosità è necessario provvedere ad inumidire i materiali stessi per limitare la formazione di polveri.

b) Utilizzo di maschera antipolvere (DPI da adottare)

c) Nelle attività di demolizione quando la quantità di polveri e fibre presenti superi i limiti tollerati devono essere forniti ed utilizzati indumenti di lavoro e dispositivi di protezione individuale idonei alle attività.

d) Nelle attività di demolizione la diffusione di polveri e fibre deve essere ridotta al minimo irrorando periodicamente le superfici da demolire.

e) Delimitare e segnalare la zona di intervento a livello di rumorosità elevato.

f) La circolazione delle macchine operatrici deve avvenire utilizzando percorsi ben definiti e la velocità deve risultare ridotta a passo d'uomo.

g) Il personale non strettamente necessario alle lavorazioni dovrà allontanarsi dalla zona interessata e gli addetti dovranno adottare, se del caso, i dispositivi di protezione individuale idonei alle attività.

h) Utilizzo di indumenti ad alta visibilità (DPI da adottare)

3051) Interferenza nel periodo dal 577° g al 581° g dall'inizio dei lavori, per un totale di 5 giorni lavorativi. Fasi:

- Rimozione di pali d'illuminazione

- Asportazione di strato di usura e collegamento

Le lavorazioni su elencate sono eseguite rispettivamente dal 577° g al 581° g per 5 giorni lavorativi, e dal 577° g al 596° g per 20 giorni lavorativi.

Dette lavorazioni interferiscono fra loro per i seguenti periodi: dal 577° g al 581° g per 5 giorni lavorativi.

Coordinamento:

a) L'area sottostante la zona operativa del cestello deve essere opportunamente delimitata.

b) Durante il trasporto di materiale sfuso ad elevata polverosità è necessario provvedere ad inumidire i materiali stessi per limitare la formazione di polveri.

c) Utilizzo di maschera antipolvere (DPI da adottare)

d) Nelle attività di demolizione quando la quantità di polveri e fibre presenti superi i limiti tollerati devono essere forniti ed utilizzati indumenti di lavoro e dispositivi di protezione individuale idonei alle attività.

e) La circolazione delle macchine operatrici deve avvenire utilizzando percorsi ben definiti e la velocità deve risultare ridotta a passo d'uomo.

f) Il personale non strettamente necessario alle lavorazioni dovrà allontanarsi dalla zona interessata e gli addetti dovranno adottare, se del caso, i dispositivi di protezione individuale idonei alle attività.

g) Utilizzo di casco (DPI da adottare)

h) Utilizzo di indumenti ad alta visibilità (DPI da adottare)

i) Le operazioni di sollevamento e/o di trasporto di carichi devono avvenire evitando il passaggio dei carichi sospesi al di sopra di postazioni di lavoro.

j) L'area sottostante la traiettoria di passaggio dei carichi deve essere opportunamente delimitata.

3052) Interferenza nel periodo dal 577° g al 593° g dall'inizio dei lavori, per un totale di 17 giorni lavorativi. Fasi:

- Posa di pavimenti per interni in marmo

- Demolizione di fondazione stradale

Le lavorazioni su elencate sono eseguite rispettivamente dal 524° g al 593° g per 70 giorni lavorativi, e dal 577° g al 596° g per 20 giorni lavorativi.

Dette lavorazioni interferiscono fra loro per i seguenti periodi: dal 577° g al 593° g per 17 giorni lavorativi.

Coordinamento:

a) Delimitare e segnalare la zona di intervento a livello di rumorosità elevato.

b) Utilizzo di otoprotettori (DPI da adottare)

c) Durante il trasporto di materiale sfuso ad elevata polverosità è necessario provvedere ad inumidire i materiali stessi per limitare la formazione di polveri.

d) Utilizzo di maschera antipolvere (DPI da adottare)

e) Nelle attività di demolizione la diffusione di polveri e fibre deve essere ridotta al minimo irrorando periodicamente le superfici da demolire.

f) Nelle attività di demolizione quando la quantità di polveri e fibre presenti superi i limiti tollerati devono essere forniti ed utilizzati indumenti di lavoro e dispositivi di protezione individuale idonei alle attività.

g) La circolazione delle macchine operatrici deve avvenire utilizzando percorsi ben definiti e la velocità deve risultare ridotta a passo d'uomo.

h) Il personale non strettamente necessario alle lavorazioni dovrà allontanarsi dalla zona interessata e gli addetti dovranno adottare, se del caso, i dispositivi di protezione individuale idonei alle attività.

i) Utilizzo di indumenti ad alta visibilità (DPI da adottare)

j) L'area sottostante la traiettoria di passaggio dei carichi deve essere opportunamente delimitata.

k) Utilizzo di casco (DPI da adottare)

3053) Interferenza nel periodo dal 577° g al 596° g dall'inizio dei lavori, per un totale di 20 giorni lavorativi. Fasi:
- Applicazione di fibre in acciaio all'intradosso per consolidamento soiaio
- Demolizione di fondazione stradale

Le lavorazioni su elencate sono eseguite rispettivamente dal 453° g al 602° g per 150 giorni lavorativi, e dal 577° g al 596° g per 20 giorni lavorativi.

Dette lavorazioni interferiscono fra loro per i seguenti periodi: dal 577° g al 596° g per 20 giorni lavorativi.

Coordinamento:

- a) L'area sottostante la zona operativa del cestello deve essere opportunamente delimitata.
- b) Durante il trasporto di materiale sfuso ad elevata polverosità è necessario provvedere ad inumidire i materiali stessi per limitare la formazione di polveri.
- c) Utilizzo di maschera antipolvere (DPI da adottare)
- d) Nelle attività di demolizione la diffusione di polveri e fibre deve essere ridotta al minimo irrorando periodicamente le superfici da demolire.
- e) Nelle attività di demolizione quando la quantità di polveri e fibre presenti superi i limiti tollerati devono essere forniti ed utilizzati indumenti di lavoro e dispositivi di protezione individuale idonei alle attività.
- f) Delimitare e segnalare la zona di intervento a livello di rumorosità elevato.
- g) La circolazione delle macchine operatrici deve avvenire utilizzando percorsi ben definiti e la velocità deve risultare ridotta a passo d'uomo.
- h) Il personale non strettamente necessario alle lavorazioni dovrà allontanarsi dalla zona interessata e gli addetti dovranno adottare, se del caso, i dispositivi di protezione individuale idonei alle attività.
- i) Utilizzo di casco (DPI da adottare)
- j) Utilizzo di indumenti ad alta visibilità (DPI da adottare)
- k) L'area sottostante la traiettoria di passaggio dei carichi deve essere opportunamente delimitata.

3054) Interferenza nel periodo dal 577° g al 583° g dall'inizio dei lavori, per un totale di 7 giorni lavorativi. Fasi:
- Realizzazione di contropareti e controsoffitti
- Demolizione di fondazione stradale

Le lavorazioni su elencate sono eseguite rispettivamente dal 504° g al 583° g per 80 giorni lavorativi, e dal 577° g al 596° g per 20 giorni lavorativi.

Dette lavorazioni interferiscono fra loro per i seguenti periodi: dal 577° g al 583° g per 7 giorni lavorativi.

Coordinamento:

- a) Durante il trasporto di materiale sfuso ad elevata polverosità è necessario provvedere ad inumidire i materiali stessi per limitare la formazione di polveri.
- b) Utilizzo di maschera antipolvere (DPI da adottare)
- c) Nelle attività di demolizione la diffusione di polveri e fibre deve essere ridotta al minimo irrorando periodicamente le superfici da demolire.
- d) Nelle attività di demolizione quando la quantità di polveri e fibre presenti superi i limiti tollerati devono essere forniti ed utilizzati indumenti di lavoro e dispositivi di protezione individuale idonei alle attività.
- e) Delimitare e segnalare la zona di intervento a livello di rumorosità elevato.
- f) Le operazioni di sollevamento e/o di trasporto di carichi devono avvenire evitando il passaggio dei carichi sospesi al di sopra di postazioni di lavoro.
- g) L'area sottostante la traiettoria di passaggio dei carichi deve essere opportunamente delimitata.
- h) La circolazione delle macchine operatrici deve avvenire utilizzando percorsi ben definiti e la velocità deve risultare ridotta a passo d'uomo.
- i) Il personale non strettamente necessario alle lavorazioni dovrà allontanarsi dalla zona interessata e gli addetti dovranno adottare, se del caso, i dispositivi di protezione individuale idonei alle attività.
- j) Utilizzo di indumenti ad alta visibilità (DPI da adottare)

3055) Interferenza nel periodo dal 577° g al 593° g dall'inizio dei lavori, per un totale di 17 giorni lavorativi. Fasi:
- Formazione intonaci interni (tradizionali)
- Demolizione di fondazione stradale

Le lavorazioni su elencate sono eseguite rispettivamente dal 524° g al 593° g per 70 giorni lavorativi, e dal 577° g al 596° g per 20 giorni lavorativi.

Dette lavorazioni interferiscono fra loro per i seguenti periodi: dal 577° g al 593° g per 17 giorni lavorativi.

Coordinamento:

- a) L'area sottostante la zona operativa del cestello deve essere opportunamente delimitata.
- b) Le postazioni di lavoro fisse devono essere protette da un solido impalcato sovrastante, ad altezza non maggiore di 3 metri da terra, a protezione contro la caduta di materiali.
- c) Delimitare e segnalare la zona di intervento a livello di rumorosità elevato.
- d) Utilizzo di otoprotettori (DPI da adottare)
- e) Durante il trasporto di materiale sfuso ad elevata polverosità è necessario provvedere ad inumidire i materiali stessi per limitare la formazione di polveri.
- f) Utilizzo di maschera antipolvere (DPI da adottare)
- g) Nelle attività di demolizione la diffusione di polveri e fibre deve essere ridotta al minimo irrorando periodicamente le superfici da demolire.
- h) Nelle attività di demolizione quando la quantità di polveri e fibre presenti superi i limiti tollerati devono essere forniti ed utilizzati indumenti di lavoro e dispositivi di protezione individuale idonei alle attività.
- i) Le operazioni di sollevamento e/o di trasporto di carichi devono avvenire evitando il passaggio dei carichi sospesi al di sopra di postazioni di lavoro.
- j) L'area sottostante la traiettoria di passaggio dei carichi deve essere opportunamente delimitata.
- k) La circolazione delle macchine operatrici deve avvenire utilizzando percorsi ben definiti e la velocità deve risultare ridotta a passo d'uomo.
- l) Il personale non strettamente necessario alle lavorazioni dovrà allontanarsi dalla zona interessata e gli addetti dovranno adottare, se del caso, i dispositivi di protezione individuale idonei alle attività.
- m) Utilizzo di indumenti ad alta visibilità (DPI da adottare)
- n) Utilizzo di casco (DPI da adottare)

3056) Interferenza nel periodo dal 577° g al 596° g dall'inizio dei lavori, per un totale di 20 giorni lavorativi. Fasi:

- **Tinteggiatura di superfici interne**
- **Demolizione di fondazione stradale**

Le lavorazioni su elencate sono eseguite rispettivamente dal 486° g al 615° g per 130 giorni lavorativi, e dal 577° g al 596° g per 20 giorni lavorativi.

Dette lavorazioni interferiscono fra loro per i seguenti periodi: dal 577° g al 596° g per 20 giorni lavorativi.

Coordinamento:

- L'area sottostante la zona operativa del cestello deve essere opportunamente delimitata.
- Durante il trasporto di materiale sfuso ad elevata polverosità è necessario provvedere ad inumidire i materiali stessi per limitare la formazione di polveri.
- Utilizzo di maschera antipolvere (DPI da adottare)
- Nelle attività di demolizione la diffusione di polveri e fibre deve essere ridotta al minimo irrorando periodicamente le superfici da demolire.
- Nelle attività di demolizione quando la quantità di polveri e fibre presenti superi i limiti tollerati devono essere forniti ed utilizzati indumenti di lavoro e dispositivi di protezione individuale idonei alle attività.
- Delimitare e segnalare la zona di intervento a livello di rumorosità elevato.
- Le operazioni di sollevamento e/o di trasporto di carichi devono avvenire evitando il passaggio dei carichi sospesi al di sopra di postazioni di lavoro.
- L'area sottostante la traiettoria di passaggio dei carichi deve essere opportunamente delimitata.
- La circolazione delle macchine operatrici deve avvenire utilizzando percorsi ben definiti e la velocità deve risultare ridotta a passo d'uomo.
- Il personale non strettamente necessario alle lavorazioni dovrà allontanarsi dalla zona interessata e gli addetti dovranno adottare, se del caso, i dispositivi di protezione individuale idonei alle attività.
- Utilizzo di casco (DPI da adottare)
- Utilizzo di indumenti ad alta visibilità (DPI da adottare)

3057) Interferenza nel periodo dal 577° g al 596° g dall'inizio dei lavori, per un totale di 20 giorni lavorativi. Fasi:

- **Posa di rivestimenti interni in ceramica**
- **Demolizione di fondazione stradale**

Le lavorazioni su elencate sono eseguite rispettivamente dal 556° g al 605° g per 50 giorni lavorativi, e dal 577° g al 596° g per 20 giorni lavorativi.

Dette lavorazioni interferiscono fra loro per i seguenti periodi: dal 577° g al 596° g per 20 giorni lavorativi.

Coordinamento:

- Le operazioni di sollevamento e/o di trasporto di carichi devono avvenire evitando il passaggio dei carichi sospesi al di sopra di postazioni di lavoro.
- L'area sottostante la traiettoria di passaggio dei carichi deve essere opportunamente delimitata.
- La circolazione delle macchine operatrici deve avvenire utilizzando percorsi ben definiti e la velocità deve risultare ridotta a passo d'uomo.
- Il personale non strettamente necessario alle lavorazioni dovrà allontanarsi dalla zona interessata e gli addetti dovranno adottare, se del caso, i dispositivi di protezione individuale idonei alle attività.
- Utilizzo di indumenti ad alta visibilità (DPI da adottare)
- Durante il trasporto di materiale sfuso ad elevata polverosità è necessario provvedere ad inumidire i materiali stessi per limitare la formazione di polveri.
- Utilizzo di maschera antipolvere (DPI da adottare)
- Nelle attività di demolizione la diffusione di polveri e fibre deve essere ridotta al minimo irrorando periodicamente le superfici da demolire.
- Nelle attività di demolizione quando la quantità di polveri e fibre presenti superi i limiti tollerati devono essere forniti ed utilizzati indumenti di lavoro e dispositivi di protezione individuale idonei alle attività.
- Delimitare e segnalare la zona di intervento a livello di rumorosità elevato.

3058) Interferenza nel periodo dal 577° g al 596° g dall'inizio dei lavori, per un totale di 20 giorni lavorativi. Fasi:

- **Realizzazione della rete di distribuzione e terminali per impianto di climatizzazione (caldo e freddo)**
- **Demolizione di fondazione stradale**

Le lavorazioni su elencate sono eseguite rispettivamente dal 466° g al 605° g per 140 giorni lavorativi, e dal 577° g al 596° g per 20 giorni lavorativi.

Dette lavorazioni interferiscono fra loro per i seguenti periodi: dal 577° g al 596° g per 20 giorni lavorativi.

Coordinamento:

- In prossimità della zona d'intervento è necessario allontanare preventivamente tutti i materiali facilmente infiammabili; qualora i suddetti materiali non possono essere allontanati è necessario proteggerli con teli protettivi.
- In prossimità della zona d'intervento deve essere tenuto a disposizione un estintore portatile.
- Delimitare e segnalare la zona di intervento a radiazioni non ionizzanti.
- Durante il trasporto di materiale sfuso ad elevata polverosità è necessario provvedere ad inumidire i materiali stessi per limitare la formazione di polveri.
- Utilizzo di maschera antipolvere (DPI da adottare)
- Nelle attività di demolizione la diffusione di polveri e fibre deve essere ridotta al minimo irrorando periodicamente le superfici da demolire.
- Nelle attività di demolizione quando la quantità di polveri e fibre presenti superi i limiti tollerati devono essere forniti ed utilizzati indumenti di lavoro e dispositivi di protezione individuale idonei alle attività.
- Delimitare e segnalare la zona di intervento a livello di rumorosità elevato.
- Il personale non strettamente necessario alle lavorazioni dovrà allontanarsi dalla zona interessata e gli addetti dovranno adottare, se del caso, i dispositivi di protezione individuale idonei alle attività.
- La circolazione delle macchine operatrici deve avvenire utilizzando percorsi ben definiti e la velocità deve risultare ridotta a passo d'uomo.

k) Utilizzo di indumenti ad alta visibilità (DPI da adottare)

3059) Interferenza nel periodo dal 577° g al 596° g dall'inizio dei lavori, per un totale di 20 giorni lavorativi. Fasi:

- **Posa di rivestimenti interni in ceramica**
- **Asportazione di strato di usura e collegamento**

Le lavorazioni su elencate sono eseguite rispettivamente dal 556° g al 605° g per 50 giorni lavorativi, e dal 577° g al 596° g per 20 giorni lavorativi.

Dette lavorazioni interferiscono fra loro per i seguenti periodi: dal 577° g al 596° g per 20 giorni lavorativi.

Coordinamento:

- Le operazioni di sollevamento e/o di trasporto di carichi devono avvenire evitando il passaggio dei carichi sospesi al di sopra di postazioni di lavoro.
- L'area sottostante la traiettoria di passaggio dei carichi deve essere opportunamente delimitata.
- La circolazione delle macchine operatrici deve avvenire utilizzando percorsi ben definiti e la velocità deve risultare ridotta a passo d'uomo.
- Il personale non strettamente necessario alle lavorazioni dovrà allontanarsi dalla zona interessata e gli addetti dovranno adottare, se del caso, i dispositivi di protezione individuale idonei alle attività.
- Utilizzo di indumenti ad alta visibilità (DPI da adottare)
- Durante il trasporto di materiale sfuso ad elevata polverosità è necessario provvedere ad inumidire i materiali stessi per limitare la formazione di polveri.
- Utilizzo di maschera antipolvere (DPI da adottare)
- Nelle attività di demolizione quando la quantità di polveri e fibre presenti superi i limiti tollerati devono essere forniti ed utilizzati indumenti di lavoro e dispositivi di protezione individuale idonei alle attività.

3060) Interferenza nel periodo dal 577° g al 596° g dall'inizio dei lavori, per un totale di 20 giorni lavorativi. Fasi:

- **Asportazione di strato di usura e collegamento**
- **Demolizione di fondazione stradale**

Le lavorazioni su elencate sono eseguite rispettivamente dal 577° g al 596° g per 20 giorni lavorativi, e dal 577° g al 596° g per 20 giorni lavorativi.

Dette lavorazioni interferiscono fra loro per i seguenti periodi: dal 577° g al 596° g per 20 giorni lavorativi.

Coordinamento:

- Durante il trasporto di materiale sfuso ad elevata polverosità è necessario provvedere ad inumidire i materiali stessi per limitare la formazione di polveri.
- Utilizzo di maschera antipolvere (DPI da adottare)
- Nelle attività di demolizione quando la quantità di polveri e fibre presenti superi i limiti tollerati devono essere forniti ed utilizzati indumenti di lavoro e dispositivi di protezione individuale idonei alle attività.
- Nelle attività di demolizione la diffusione di polveri e fibre deve essere ridotta al minimo irrorando periodicamente le superfici da demolire.
- Delimitare e segnalare la zona di intervento a livello di rumorosità elevato.
- La circolazione delle macchine operatrici deve avvenire utilizzando percorsi ben definiti e la velocità deve risultare ridotta a passo d'uomo.
- Il personale non strettamente necessario alle lavorazioni dovrà allontanarsi dalla zona interessata e gli addetti dovranno adottare, se del caso, i dispositivi di protezione individuale idonei alle attività.
- Utilizzo di indumenti ad alta visibilità (DPI da adottare)

3061) Interferenza nel periodo dal 577° g al 596° g dall'inizio dei lavori, per un totale di 20 giorni lavorativi. Fasi:

- **Distribuzione impianto FM**
- **Asportazione di strato di usura e collegamento**

Le lavorazioni su elencate sono eseguite rispettivamente dal 466° g al 605° g per 140 giorni lavorativi, e dal 577° g al 596° g per 20 giorni lavorativi.

Dette lavorazioni interferiscono fra loro per i seguenti periodi: dal 577° g al 596° g per 20 giorni lavorativi.

Coordinamento:

- Durante il trasporto di materiale sfuso ad elevata polverosità è necessario provvedere ad inumidire i materiali stessi per limitare la formazione di polveri.
- Utilizzo di maschera antipolvere (DPI da adottare)
- Nelle attività di demolizione quando la quantità di polveri e fibre presenti superi i limiti tollerati devono essere forniti ed utilizzati indumenti di lavoro e dispositivi di protezione individuale idonei alle attività.
- La circolazione delle macchine operatrici deve avvenire utilizzando percorsi ben definiti e la velocità deve risultare ridotta a passo d'uomo.
- Il personale non strettamente necessario alle lavorazioni dovrà allontanarsi dalla zona interessata e gli addetti dovranno adottare, se del caso, i dispositivi di protezione individuale idonei alle attività.
- Utilizzo di indumenti ad alta visibilità (DPI da adottare)

3062) Interferenza nel periodo dal 577° g al 581° g dall'inizio dei lavori, per un totale di 5 giorni lavorativi. Fasi:

- **Rimozione di pali d'illuminazione**
- **Demolizione di fondazione stradale**

Le lavorazioni su elencate sono eseguite rispettivamente dal 577° g al 581° g per 5 giorni lavorativi, e dal 577° g al 596° g per 20 giorni lavorativi.

Dette lavorazioni interferiscono fra loro per i seguenti periodi: dal 577° g al 581° g per 5 giorni lavorativi.

Coordinamento:

- L'area sottostante la zona operativa del cestello deve essere opportunamente delimitata.

- b) Durante il trasporto di materiale sfuso ad elevata polverosità è necessario provvedere ad inumidire i materiali stessi per limitare la formazione di polveri.
- c) Utilizzo di maschera antipolvere (DPI da adottare)
- d) Nelle attività di demolizione la diffusione di polveri e fibre deve essere ridotta al minimo irrorando periodicamente le superfici da demolire.
- e) Nelle attività di demolizione quando la quantità di polveri e fibre presenti superi i limiti tollerati devono essere forniti ed utilizzati indumenti di lavoro e dispositivi di protezione individuale idonei alle attività.
- f) Delimitare e segnalare la zona di intervento a livello di rumorosità elevato.
- g) La circolazione delle macchine operatrici deve avvenire utilizzando percorsi ben definiti e la velocità deve risultare ridotta a passo d'uomo.
- h) Il personale non strettamente necessario alle lavorazioni dovrà allontanarsi dalla zona interessata e gli addetti dovranno adottare, se del caso, i dispositivi di protezione individuale idonei alle attività.
- i) Utilizzo di casco (DPI da adottare)
- j) Utilizzo di indumenti ad alta visibilità (DPI da adottare)
- k) Le operazioni di sollevamento e/o di trasporto di carichi devono avvenire evitando il passaggio dei carichi sospesi al di sopra di postazioni di lavoro.
- l) L'area sottostante la traiettoria di passaggio dei carichi deve essere opportunamente delimitata.

3063) Interferenza nel periodo dal 577° g al 596° g dall'inizio dei lavori, per un totale di 20 giorni lavorativi. Fasi:
- Realizzazione della rete idrica e degli attacchi per impianto antincendio
- Demolizione di fondazione stradale

Le lavorazioni su elencate sono eseguite rispettivamente dal 466° g al 605° g per 140 giorni lavorativi, e dal 577° g al 596° g per 20 giorni lavorativi.

Dette lavorazioni interferiscono fra loro per i seguenti periodi: dal 577° g al 596° g per 20 giorni lavorativi.

Coordinamento:

- a) In prossimità della zona d'intervento è necessario allontanare preventivamente tutti i materiali facilmente infiammabili; qualora i suddetti materiali non possono essere allontanati è necessario proteggerli con teli protettivi.
- b) In prossimità della zona d'intervento deve essere tenuto a disposizione un estintore portatile.
- c) Delimitare e segnalare la zona di intervento a radiazioni non ionizzanti.
- d) Durante il trasporto di materiale sfuso ad elevata polverosità è necessario provvedere ad inumidire i materiali stessi per limitare la formazione di polveri.
- e) Utilizzo di maschera antipolvere (DPI da adottare)
- f) Nelle attività di demolizione la diffusione di polveri e fibre deve essere ridotta al minimo irrorando periodicamente le superfici da demolire.
- g) Nelle attività di demolizione quando la quantità di polveri e fibre presenti superi i limiti tollerati devono essere forniti ed utilizzati indumenti di lavoro e dispositivi di protezione individuale idonei alle attività.
- h) Delimitare e segnalare la zona di intervento a livello di rumorosità elevato.
- i) Il personale non strettamente necessario alle lavorazioni dovrà allontanarsi dalla zona interessata e gli addetti dovranno adottare, se del caso, i dispositivi di protezione individuale idonei alle attività.
- j) La circolazione delle macchine operatrici deve avvenire utilizzando percorsi ben definiti e la velocità deve risultare ridotta a passo d'uomo.
- k) Utilizzo di indumenti ad alta visibilità (DPI da adottare)

3064) Interferenza nel periodo dal 577° g al 581° g dall'inizio dei lavori, per un totale di 5 giorni lavorativi. Fasi:
- Asportazione di strato di usura e collegamento
- Rimozione di pali d'illuminazione

Le lavorazioni su elencate sono eseguite rispettivamente dal 577° g al 596° g per 20 giorni lavorativi, e dal 577° g al 581° g per 5 giorni lavorativi.

Dette lavorazioni interferiscono fra loro per i seguenti periodi: dal 577° g al 581° g per 5 giorni lavorativi.

Coordinamento:

- a) Durante il trasporto di materiale sfuso ad elevata polverosità è necessario provvedere ad inumidire i materiali stessi per limitare la formazione di polveri.
- b) Utilizzo di maschera antipolvere (DPI da adottare)
- c) Nelle attività di demolizione quando la quantità di polveri e fibre presenti superi i limiti tollerati devono essere forniti ed utilizzati indumenti di lavoro e dispositivi di protezione individuale idonei alle attività.
- d) L'area sottostante la zona operativa del cestello deve essere opportunamente delimitata.
- e) La circolazione delle macchine operatrici deve avvenire utilizzando percorsi ben definiti e la velocità deve risultare ridotta a passo d'uomo.
- f) Il personale non strettamente necessario alle lavorazioni dovrà allontanarsi dalla zona interessata e gli addetti dovranno adottare, se del caso, i dispositivi di protezione individuale idonei alle attività.
- g) Utilizzo di indumenti ad alta visibilità (DPI da adottare)
- h) Utilizzo di casco (DPI da adottare)
- i) Le operazioni di sollevamento e/o di trasporto di carichi devono avvenire evitando il passaggio dei carichi sospesi al di sopra di postazioni di lavoro.
- j) L'area sottostante la traiettoria di passaggio dei carichi deve essere opportunamente delimitata.

3065) Interferenza nel periodo dal 577° g al 596° g dall'inizio dei lavori, per un totale di 20 giorni lavorativi. Fasi:
- Realizzazione di impianto antintrusione/videosorveglianza
- Asportazione di strato di usura e collegamento

Le lavorazioni su elencate sono eseguite rispettivamente dal 466° g al 605° g per 140 giorni lavorativi, e dal 577° g al 596° g per 20 giorni lavorativi.

Dette lavorazioni interferiscono fra loro per i seguenti periodi: dal 577° g al 596° g per 20 giorni lavorativi.

Coordinamento:

- a) Durante il trasporto di materiale sfuso ad elevata polverosità è necessario provvedere ad inumidire i materiali stessi per limitare la formazione di

polveri.

b) Utilizzo di maschera antipolvere (DPI da adottare)

c) Nelle attività di demolizione quando la quantità di polveri e fibre presenti superi i limiti tollerati devono essere forniti ed utilizzati indumenti di lavoro e dispositivi di protezione individuale idonei alle attività.

d) La circolazione delle macchine operatrici deve avvenire utilizzando percorsi ben definiti e la velocità deve risultare ridotta a passo d'uomo.

e) Il personale non strettamente necessario alle lavorazioni dovrà allontanarsi dalla zona interessata e gli addetti dovranno adottare, se del caso, i dispositivi di protezione individuale idonei alle attività.

f) Utilizzo di indumenti ad alta visibilità (DPI da adottare)

3066) Interferenza nel periodo dal 577° g al 581° g dall'inizio dei lavori, per un totale di 5 giorni lavorativi. Fasi:

- Posa di rivestimenti interni in ceramica

- Rimozione di pali d'illuminazione

Le lavorazioni su elencate sono eseguite rispettivamente dal 556° g al 605° g per 50 giorni lavorativi, e dal 577° g al 581° g per 5 giorni lavorativi.

Dette lavorazioni interferiscono fra loro per i seguenti periodi: dal 577° g al 581° g per 5 giorni lavorativi.

Coordinamento:

a) Le operazioni di sollevamento e/o di trasporto di carichi devono avvenire evitando il passaggio dei carichi sospesi al di sopra di postazioni di lavoro.

b) L'area sottostante la traiettoria di passaggio dei carichi deve essere opportunamente delimitata.

c) La circolazione delle macchine operatrici deve avvenire utilizzando percorsi ben definiti e la velocità deve risultare ridotta a passo d'uomo.

d) Il personale non strettamente necessario alle lavorazioni dovrà allontanarsi dalla zona interessata e gli addetti dovranno adottare, se del caso, i dispositivi di protezione individuale idonei alle attività.

e) Utilizzo di indumenti ad alta visibilità (DPI da adottare)

f) L'area sottostante la zona operativa del cestello deve essere opportunamente delimitata.

g) Utilizzo di casco (DPI da adottare)

3067) Interferenza nel periodo dal 577° g al 596° g dall'inizio dei lavori, per un totale di 20 giorni lavorativi. Fasi:

- Posa di rivestimenti interni in ceramica

- Demolizione di fondazione stradale

Le lavorazioni su elencate sono eseguite rispettivamente dal 556° g al 605° g per 50 giorni lavorativi, e dal 577° g al 596° g per 20 giorni lavorativi.

Dette lavorazioni interferiscono fra loro per i seguenti periodi: dal 577° g al 596° g per 20 giorni lavorativi.

Coordinamento:

a) Le operazioni di sollevamento e/o di trasporto di carichi devono avvenire evitando il passaggio dei carichi sospesi al di sopra di postazioni di lavoro.

b) L'area sottostante la traiettoria di passaggio dei carichi deve essere opportunamente delimitata.

c) La circolazione delle macchine operatrici deve avvenire utilizzando percorsi ben definiti e la velocità deve risultare ridotta a passo d'uomo.

d) Il personale non strettamente necessario alle lavorazioni dovrà allontanarsi dalla zona interessata e gli addetti dovranno adottare, se del caso, i dispositivi di protezione individuale idonei alle attività.

e) Utilizzo di indumenti ad alta visibilità (DPI da adottare)

f) Durante il trasporto di materiale sfuso ad elevata polverosità è necessario provvedere ad inumidire i materiali stessi per limitare la formazione di polveri.

g) Utilizzo di maschera antipolvere (DPI da adottare)

h) Nelle attività di demolizione la diffusione di polveri e fibre deve essere ridotta al minimo irrorando periodicamente le superfici da demolire.

i) Nelle attività di demolizione quando la quantità di polveri e fibre presenti superi i limiti tollerati devono essere forniti ed utilizzati indumenti di lavoro e dispositivi di protezione individuale idonei alle attività.

j) Delimitare e segnalare la zona di intervento a livello di rumorosità elevato.

3068) Interferenza nel periodo dal 577° g al 581° g dall'inizio dei lavori, per un totale di 5 giorni lavorativi. Fasi:

- Posa di rivestimenti interni in ceramica

- Rimozione di pali d'illuminazione

Le lavorazioni su elencate sono eseguite rispettivamente dal 556° g al 605° g per 50 giorni lavorativi, e dal 577° g al 581° g per 5 giorni lavorativi.

Dette lavorazioni interferiscono fra loro per i seguenti periodi: dal 577° g al 581° g per 5 giorni lavorativi.

Coordinamento:

a) Le operazioni di sollevamento e/o di trasporto di carichi devono avvenire evitando il passaggio dei carichi sospesi al di sopra di postazioni di lavoro.

b) L'area sottostante la traiettoria di passaggio dei carichi deve essere opportunamente delimitata.

c) La circolazione delle macchine operatrici deve avvenire utilizzando percorsi ben definiti e la velocità deve risultare ridotta a passo d'uomo.

d) Il personale non strettamente necessario alle lavorazioni dovrà allontanarsi dalla zona interessata e gli addetti dovranno adottare, se del caso, i dispositivi di protezione individuale idonei alle attività.

e) Utilizzo di indumenti ad alta visibilità (DPI da adottare)

f) L'area sottostante la zona operativa del cestello deve essere opportunamente delimitata.

g) Utilizzo di casco (DPI da adottare)

3069) Interferenza nel periodo dal 577° g al 596° g dall'inizio dei lavori, per un totale di 20 giorni lavorativi. Fasi:

- Distribuzione dell'impianto di rilevazione e allarme incendio
- Asportazione di strato di usura e collegamento

Le lavorazioni su elencate sono eseguite rispettivamente dal 466° g al 605° g per 140 giorni lavorativi, e dal 577° g al 596° g per 20 giorni lavorativi.

Dette lavorazioni interferiscono fra loro per i seguenti periodi: dal 577° g al 596° g per 20 giorni lavorativi.

Coordinamento:

- a) Durante il trasporto di materiale sfuso ad elevata polverosità è necessario provvedere ad inumidire i materiali stessi per limitare la formazione di polveri.
- b) Utilizzo di maschera antipolvere (DPI da adottare)
- c) Nelle attività di demolizione quando la quantità di polveri e fibre presenti superi i limiti tollerati devono essere forniti ed utilizzati indumenti di lavoro e dispositivi di protezione individuale idonei alle attività.
- d) La circolazione delle macchine operatrici deve avvenire utilizzando percorsi ben definiti e la velocità deve risultare ridotta a passo d'uomo.
- e) Il personale non strettamente necessario alle lavorazioni dovrà allontanarsi dalla zona interessata e gli addetti dovranno adottare, se del caso, i dispositivi di protezione individuale idonei alle attività.
- f) Utilizzo di indumenti ad alta visibilità (DPI da adottare)

3070) Interferenza nel periodo dal 577° g al 596° g dall'inizio dei lavori, per un totale di 20 giorni lavorativi. Fasi:

- Posa di rivestimenti interni in ceramica
- Asportazione di strato di usura e collegamento

Le lavorazioni su elencate sono eseguite rispettivamente dal 556° g al 605° g per 50 giorni lavorativi, e dal 577° g al 596° g per 20 giorni lavorativi.

Dette lavorazioni interferiscono fra loro per i seguenti periodi: dal 577° g al 596° g per 20 giorni lavorativi.

Coordinamento:

- a) Le operazioni di sollevamento e/o di trasporto di carichi devono avvenire evitando il passaggio dei carichi sospesi al di sopra di postazioni di lavoro.
- b) L'area sottostante la traiettoria di passaggio dei carichi deve essere opportunamente delimitata.
- c) La circolazione delle macchine operatrici deve avvenire utilizzando percorsi ben definiti e la velocità deve risultare ridotta a passo d'uomo.
- d) Il personale non strettamente necessario alle lavorazioni dovrà allontanarsi dalla zona interessata e gli addetti dovranno adottare, se del caso, i dispositivi di protezione individuale idonei alle attività.
- e) Utilizzo di indumenti ad alta visibilità (DPI da adottare)
- f) Durante il trasporto di materiale sfuso ad elevata polverosità è necessario provvedere ad inumidire i materiali stessi per limitare la formazione di polveri.
- g) Utilizzo di maschera antipolvere (DPI da adottare)
- h) Nelle attività di demolizione quando la quantità di polveri e fibre presenti superi i limiti tollerati devono essere forniti ed utilizzati indumenti di lavoro e dispositivi di protezione individuale idonei alle attività.

3071) Interferenza nel periodo dal 577° g al 581° g dall'inizio dei lavori, per un totale di 5 giorni lavorativi. Fasi:

- Rimozione di pali d'illuminazione
- Demolizione di fondazione stradale

Le lavorazioni su elencate sono eseguite rispettivamente dal 577° g al 581° g per 5 giorni lavorativi, e dal 577° g al 596° g per 20 giorni lavorativi.

Dette lavorazioni interferiscono fra loro per i seguenti periodi: dal 577° g al 581° g per 5 giorni lavorativi.

Coordinamento:

- a) L'area sottostante la zona operativa del cestello deve essere opportunamente delimitata.
- b) Durante il trasporto di materiale sfuso ad elevata polverosità è necessario provvedere ad inumidire i materiali stessi per limitare la formazione di polveri.
- c) Utilizzo di maschera antipolvere (DPI da adottare)
- d) Nelle attività di demolizione la diffusione di polveri e fibre deve essere ridotta al minimo irrorando periodicamente le superfici da demolire.
- e) Nelle attività di demolizione quando la quantità di polveri e fibre presenti superi i limiti tollerati devono essere forniti ed utilizzati indumenti di lavoro e dispositivi di protezione individuale idonei alle attività.
- f) Delimitare e segnalare la zona di intervento a livello di rumorosità elevato.
- g) La circolazione delle macchine operatrici deve avvenire utilizzando percorsi ben definiti e la velocità deve risultare ridotta a passo d'uomo.
- h) Il personale non strettamente necessario alle lavorazioni dovrà allontanarsi dalla zona interessata e gli addetti dovranno adottare, se del caso, i dispositivi di protezione individuale idonei alle attività.
- i) Utilizzo di casco (DPI da adottare)
- j) Utilizzo di indumenti ad alta visibilità (DPI da adottare)
- k) Le operazioni di sollevamento e/o di trasporto di carichi devono avvenire evitando il passaggio dei carichi sospesi al di sopra di postazioni di lavoro.
- l) L'area sottostante la traiettoria di passaggio dei carichi deve essere opportunamente delimitata.

3072) Interferenza nel periodo dal 577° g al 596° g dall'inizio dei lavori, per un totale di 20 giorni lavorativi. Fasi:

- Distribuzione di impianto rete dati, BMS e domotica
- Asportazione di strato di usura e collegamento

Le lavorazioni su elencate sono eseguite rispettivamente dal 466° g al 605° g per 140 giorni lavorativi, e dal 577° g al 596° g per 20 giorni lavorativi.

Dette lavorazioni interferiscono fra loro per i seguenti periodi: dal 577° g al 596° g per 20 giorni lavorativi.

Coordinamento:

- a) Durante il trasporto di materiale sfuso ad elevata polverosità è necessario provvedere ad inumidire i materiali stessi per limitare la formazione di

polveri.

b) Utilizzo di maschera antipolvere (DPI da adottare)

c) Nelle attività di demolizione quando la quantità di polveri e fibre presenti superi i limiti tollerati devono essere forniti ed utilizzati indumenti di lavoro e dispositivi di protezione individuale idonei alle attività.

d) La circolazione delle macchine operatrici deve avvenire utilizzando percorsi ben definiti e la velocità deve risultare ridotta a passo d'uomo.

e) Il personale non strettamente necessario alle lavorazioni dovrà allontanarsi dalla zona interessata e gli addetti dovranno adottare, se del caso, i dispositivi di protezione individuale idonei alle attività.

f) Utilizzo di indumenti ad alta visibilità (DPI da adottare)

3073) Interferenza nel periodo dal 577° g al 583° g dall'inizio dei lavori, per un totale di 7 giorni lavorativi. Fasi:

- Realizzazione di tramezzature interne

- Demolizione di fondazione stradale

Le lavorazioni su elencate sono eseguite rispettivamente dal 504° g al 583° g per 80 giorni lavorativi, e dal 577° g al 596° g per 20 giorni lavorativi.

Dette lavorazioni interferiscono fra loro per i seguenti periodi: dal 577° g al 583° g per 7 giorni lavorativi.

Coordinamento:

a) Le postazioni di lavoro fisse devono essere protette da un solido impalcato sovrastante, ad altezza non maggiore di 3 metri da terra, a protezione contro la caduta di materiali.

b) Delimitare e segnalare la zona di intervento a livello di rumorosità elevato.

c) Utilizzo di otoprotettori (DPI da adottare)

d) Durante il trasporto di materiale sfuso ad elevata polverosità è necessario provvedere ad inumidire i materiali stessi per limitare la formazione di polveri.

e) Utilizzo di maschera antipolvere (DPI da adottare)

f) Nelle attività di demolizione la diffusione di polveri e fibre deve essere ridotta al minimo irrorando periodicamente le superfici da demolire.

g) Nelle attività di demolizione quando la quantità di polveri e fibre presenti superi i limiti tollerati devono essere forniti ed utilizzati indumenti di lavoro e dispositivi di protezione individuale idonei alle attività.

h) Le operazioni di sollevamento e/o di trasporto di carichi devono avvenire evitando il passaggio dei carichi sospesi al di sopra di postazioni di lavoro.

i) L'area sottostante la traiettoria di passaggio dei carichi deve essere opportunamente delimitata.

j) La circolazione delle macchine operatrici deve avvenire utilizzando percorsi ben definiti e la velocità deve risultare ridotta a passo d'uomo.

k) Il personale non strettamente necessario alle lavorazioni dovrà allontanarsi dalla zona interessata e gli addetti dovranno adottare, se del caso, i dispositivi di protezione individuale idonei alle attività.

l) Utilizzo di indumenti ad alta visibilità (DPI da adottare)

3074) Interferenza nel periodo dal 577° g al 581° g dall'inizio dei lavori, per un totale di 5 giorni lavorativi. Fasi:

- Rimozione di pali d'illuminazione

- Asportazione di strato di usura e collegamento

Le lavorazioni su elencate sono eseguite rispettivamente dal 577° g al 581° g per 5 giorni lavorativi, e dal 577° g al 596° g per 20 giorni lavorativi.

Dette lavorazioni interferiscono fra loro per i seguenti periodi: dal 577° g al 581° g per 5 giorni lavorativi.

Coordinamento:

a) L'area sottostante la zona operativa del cestello deve essere opportunamente delimitata.

b) Durante il trasporto di materiale sfuso ad elevata polverosità è necessario provvedere ad inumidire i materiali stessi per limitare la formazione di polveri.

c) Utilizzo di maschera antipolvere (DPI da adottare)

d) Nelle attività di demolizione quando la quantità di polveri e fibre presenti superi i limiti tollerati devono essere forniti ed utilizzati indumenti di lavoro e dispositivi di protezione individuale idonei alle attività.

e) La circolazione delle macchine operatrici deve avvenire utilizzando percorsi ben definiti e la velocità deve risultare ridotta a passo d'uomo.

f) Il personale non strettamente necessario alle lavorazioni dovrà allontanarsi dalla zona interessata e gli addetti dovranno adottare, se del caso, i dispositivi di protezione individuale idonei alle attività.

g) Utilizzo di casco (DPI da adottare)

h) Utilizzo di indumenti ad alta visibilità (DPI da adottare)

i) Le operazioni di sollevamento e/o di trasporto di carichi devono avvenire evitando il passaggio dei carichi sospesi al di sopra di postazioni di lavoro.

j) L'area sottostante la traiettoria di passaggio dei carichi deve essere opportunamente delimitata.

3075) Interferenza nel periodo dal 577° g al 581° g dall'inizio dei lavori, per un totale di 5 giorni lavorativi. Fasi:

- Rimozione di pali d'illuminazione

- Rimozione di pali d'illuminazione

Le lavorazioni su elencate sono eseguite rispettivamente dal 577° g al 581° g per 5 giorni lavorativi, e dal 577° g al 581° g per 5 giorni lavorativi.

Dette lavorazioni interferiscono fra loro per i seguenti periodi: dal 577° g al 581° g per 5 giorni lavorativi.

Coordinamento:

a) L'area sottostante la zona operativa del cestello deve essere opportunamente delimitata.

b) La circolazione delle macchine operatrici deve avvenire utilizzando percorsi ben definiti e la velocità deve risultare ridotta a passo d'uomo.

c) Il personale non strettamente necessario alle lavorazioni dovrà allontanarsi dalla zona interessata e gli addetti dovranno adottare, se del caso, i dispositivi di protezione individuale idonei alle attività.

d) Utilizzo di casco (DPI da adottare)

e) Utilizzo di indumenti ad alta visibilità (DPI da adottare)

- f) Le operazioni di sollevamento e/o di trasporto di carichi devono avvenire evitando il passaggio dei carichi sospesi al di sopra di postazioni di lavoro.
g) L'area sottostante la traiettoria di passaggio dei carichi deve essere opportunamente delimitata.

3076) Interferenza nel periodo dal 577° g al 596° g dall'inizio dei lavori, per un totale di 20 giorni lavorativi. Fasi:

- **Asportazione di strato di usura e collegamento**
- **Asportazione di strato di usura e collegamento**

Le lavorazioni su elencate sono eseguite rispettivamente dal 577° g al 596° g per 20 giorni lavorativi, e dal 577° g al 596° g per 20 giorni lavorativi.

Dette lavorazioni interferiscono fra loro per i seguenti periodi: dal 577° g al 596° g per 20 giorni lavorativi.

Coordinamento:

- a) Durante il trasporto di materiale sfuso ad elevata polverosità è necessario provvedere ad inumidire i materiali stessi per limitare la formazione di polveri.
b) Utilizzo di maschera antipolvere (DPI da adottare)
c) Nelle attività di demolizione quando la quantità di polveri e fibre presenti superi i limiti tollerati devono essere forniti ed utilizzati indumenti di lavoro e dispositivi di protezione individuale idonei alle attività.
d) La circolazione delle macchine operatrici deve avvenire utilizzando percorsi ben definiti e la velocità deve risultare ridotta a passo d'uomo.
e) Il personale non strettamente necessario alle lavorazioni dovrà allontanarsi dalla zona interessata e gli addetti dovranno adottare, se del caso, i dispositivi di protezione individuale idonei alle attività.
f) Utilizzo di indumenti ad alta visibilità (DPI da adottare)

3077) Interferenza nel periodo dal 577° g al 596° g dall'inizio dei lavori, per un totale di 20 giorni lavorativi. Fasi:

- **Distribuzione impianto illuminazione normale e di emergenza**
- **Asportazione di strato di usura e collegamento**

Le lavorazioni su elencate sono eseguite rispettivamente dal 466° g al 605° g per 140 giorni lavorativi, e dal 577° g al 596° g per 20 giorni lavorativi.

Dette lavorazioni interferiscono fra loro per i seguenti periodi: dal 577° g al 596° g per 20 giorni lavorativi.

Coordinamento:

- a) Durante il trasporto di materiale sfuso ad elevata polverosità è necessario provvedere ad inumidire i materiali stessi per limitare la formazione di polveri.
b) Utilizzo di maschera antipolvere (DPI da adottare)
c) Nelle attività di demolizione quando la quantità di polveri e fibre presenti superi i limiti tollerati devono essere forniti ed utilizzati indumenti di lavoro e dispositivi di protezione individuale idonei alle attività.
d) La circolazione delle macchine operatrici deve avvenire utilizzando percorsi ben definiti e la velocità deve risultare ridotta a passo d'uomo.
e) Il personale non strettamente necessario alle lavorazioni dovrà allontanarsi dalla zona interessata e gli addetti dovranno adottare, se del caso, i dispositivi di protezione individuale idonei alle attività.
f) Utilizzo di indumenti ad alta visibilità (DPI da adottare)

3078) Interferenza nel periodo dal 577° g al 581° g dall'inizio dei lavori, per un totale di 5 giorni lavorativi. Fasi:

- **Realizzazione della rete idrica e degli attacchi per impianto antincendio**
- **Rimozione di pali d'illuminazione**

Le lavorazioni su elencate sono eseguite rispettivamente dal 466° g al 605° g per 140 giorni lavorativi, e dal 577° g al 581° g per 5 giorni lavorativi.

Dette lavorazioni interferiscono fra loro per i seguenti periodi: dal 577° g al 581° g per 5 giorni lavorativi.

Coordinamento:

- a) In prossimità della zona d'intervento è necessario allontanare preventivamente tutti i materiali facilmente infiammabili; qualora i suddetti materiali non possono essere allontanati è necessario proteggerli con teli protettivi.
b) In prossimità della zona d'intervento deve essere tenuto a disposizione un estintore portatile.
c) Delimitare e segnalare la zona di intervento a radiazioni non ionizzanti.
d) L'area sottostante la zona operativa del cestello deve essere opportunamente delimitata.
e) Il personale non strettamente necessario alle lavorazioni dovrà allontanarsi dalla zona interessata e gli addetti dovranno adottare, se del caso, i dispositivi di protezione individuale idonei alle attività.
f) La circolazione delle macchine operatrici deve avvenire utilizzando percorsi ben definiti e la velocità deve risultare ridotta a passo d'uomo.
g) Utilizzo di casco (DPI da adottare)
h) Utilizzo di indumenti ad alta visibilità (DPI da adottare)
i) Le operazioni di sollevamento e/o di trasporto di carichi devono avvenire evitando il passaggio dei carichi sospesi al di sopra di postazioni di lavoro.
j) L'area sottostante la traiettoria di passaggio dei carichi deve essere opportunamente delimitata.

3079) Interferenza nel periodo dal 577° g al 596° g dall'inizio dei lavori, per un totale di 20 giorni lavorativi. Fasi:

- **Tinteggiatura di superfici interne**
- **Asportazione di strato di usura e collegamento**

Le lavorazioni su elencate sono eseguite rispettivamente dal 486° g al 615° g per 130 giorni lavorativi, e dal 577° g al 596° g per 20 giorni lavorativi.

Dette lavorazioni interferiscono fra loro per i seguenti periodi: dal 577° g al 596° g per 20 giorni lavorativi.

Coordinamento:

- a) L'area sottostante la zona operativa del cestello deve essere opportunamente delimitata.
b) Durante il trasporto di materiale sfuso ad elevata polverosità è necessario provvedere ad inumidire i materiali stessi per limitare la formazione di

polveri.

c) Utilizzo di maschera antipolvere (DPI da adottare)

d) Nelle attività di demolizione quando la quantità di polveri e fibre presenti superi i limiti tollerati devono essere forniti ed utilizzati indumenti di lavoro e dispositivi di protezione individuale idonei alle attività.

e) Le operazioni di sollevamento e/o di trasporto di carichi devono avvenire evitando il passaggio dei carichi sospesi al di sopra di postazioni di lavoro.

f) L'area sottostante la traiettoria di passaggio dei carichi deve essere opportunamente delimitata.

g) La circolazione delle macchine operatrici deve avvenire utilizzando percorsi ben definiti e la velocità deve risultare ridotta a passo d'uomo.

h) Il personale non strettamente necessario alle lavorazioni dovrà allontanarsi dalla zona interessata e gli addetti dovranno adottare, se del caso, i dispositivi di protezione individuale idonei alle attività.

i) Utilizzo di casco (DPI da adottare)

j) Utilizzo di indumenti ad alta visibilità (DPI da adottare)

3080) Interferenza nel periodo dal 577° g al 581° g dall'inizio dei lavori, per un totale di 5 giorni lavorativi. Fasi:

- Realizzazione della rete di distribuzione e terminali per impianto di climatizzazione (caldo e freddo)

- Rimozione di pali d'illuminazione

Le lavorazioni su elencate sono eseguite rispettivamente dal 466° g al 605° g per 140 giorni lavorativi, e dal 577° g al 581° g per 5 giorni lavorativi.

Dette lavorazioni interferiscono fra loro per i seguenti periodi: dal 577° g al 581° g per 5 giorni lavorativi.

Coordinamento:

a) In prossimità della zona d'intervento è necessario allontanare preventivamente tutti i materiali facilmente infiammabili; qualora i suddetti materiali non possono essere allontanati è necessario proteggerli con teli protettivi.

b) In prossimità della zona d'intervento deve essere tenuto a disposizione un estintore portatile.

c) Delimitare e segnalare la zona di intervento a radiazioni non ionizzanti.

d) L'area sottostante la zona operativa del cestello deve essere opportunamente delimitata.

e) Il personale non strettamente necessario alle lavorazioni dovrà allontanarsi dalla zona interessata e gli addetti dovranno adottare, se del caso, i dispositivi di protezione individuale idonei alle attività.

f) La circolazione delle macchine operatrici deve avvenire utilizzando percorsi ben definiti e la velocità deve risultare ridotta a passo d'uomo.

g) Utilizzo di casco (DPI da adottare)

h) Utilizzo di indumenti ad alta visibilità (DPI da adottare)

i) Le operazioni di sollevamento e/o di trasporto di carichi devono avvenire evitando il passaggio dei carichi sospesi al di sopra di postazioni di lavoro.

j) L'area sottostante la traiettoria di passaggio dei carichi deve essere opportunamente delimitata.

3081) Interferenza nel periodo dal 577° g al 596° g dall'inizio dei lavori, per un totale di 20 giorni lavorativi. Fasi:

- Applicazione di fibre in acciaio all'intradosso per consolidamento solaio

- Asportazione di strato di usura e collegamento

Le lavorazioni su elencate sono eseguite rispettivamente dal 453° g al 602° g per 150 giorni lavorativi, e dal 577° g al 596° g per 20 giorni lavorativi.

Dette lavorazioni interferiscono fra loro per i seguenti periodi: dal 577° g al 596° g per 20 giorni lavorativi.

Coordinamento:

a) L'area sottostante la zona operativa del cestello deve essere opportunamente delimitata.

b) Durante il trasporto di materiale sfuso ad elevata polverosità è necessario provvedere ad inumidire i materiali stessi per limitare la formazione di polveri.

c) Utilizzo di maschera antipolvere (DPI da adottare)

d) Nelle attività di demolizione quando la quantità di polveri e fibre presenti superi i limiti tollerati devono essere forniti ed utilizzati indumenti di lavoro e dispositivi di protezione individuale idonei alle attività.

e) La circolazione delle macchine operatrici deve avvenire utilizzando percorsi ben definiti e la velocità deve risultare ridotta a passo d'uomo.

f) Il personale non strettamente necessario alle lavorazioni dovrà allontanarsi dalla zona interessata e gli addetti dovranno adottare, se del caso, i dispositivi di protezione individuale idonei alle attività.

g) Utilizzo di casco (DPI da adottare)

h) Utilizzo di indumenti ad alta visibilità (DPI da adottare)

i) L'area sottostante la traiettoria di passaggio dei carichi deve essere opportunamente delimitata.

3082) Interferenza nel periodo dal 577° g al 596° g dall'inizio dei lavori, per un totale di 20 giorni lavorativi. Fasi:

- Realizzazione della rete idrica e degli attacchi per impianto antincendio

- Asportazione di strato di usura e collegamento

Le lavorazioni su elencate sono eseguite rispettivamente dal 466° g al 605° g per 140 giorni lavorativi, e dal 577° g al 596° g per 20 giorni lavorativi.

Dette lavorazioni interferiscono fra loro per i seguenti periodi: dal 577° g al 596° g per 20 giorni lavorativi.

Coordinamento:

a) In prossimità della zona d'intervento è necessario allontanare preventivamente tutti i materiali facilmente infiammabili; qualora i suddetti materiali non possono essere allontanati è necessario proteggerli con teli protettivi.

b) In prossimità della zona d'intervento deve essere tenuto a disposizione un estintore portatile.

c) Delimitare e segnalare la zona di intervento a radiazioni non ionizzanti.

d) Durante il trasporto di materiale sfuso ad elevata polverosità è necessario provvedere ad inumidire i materiali stessi per limitare la formazione di polveri.

e) Utilizzo di maschera antipolvere (DPI da adottare)

f) Nelle attività di demolizione quando la quantità di polveri e fibre presenti superi i limiti tollerati devono essere forniti ed utilizzati indumenti di

lavoro e dispositivi di protezione individuale idonei alle attività.

g) Il personale non strettamente necessario alle lavorazioni dovrà allontanarsi dalla zona interessata e gli addetti dovranno adottare, se del caso, i dispositivi di protezione individuale idonei alle attività.

h) La circolazione delle macchine operatrici deve avvenire utilizzando percorsi ben definiti e la velocità deve risultare ridotta a passo d'uomo.

i) Utilizzo di indumenti ad alta visibilità (DPI da adottare)

3083) Interferenza nel periodo dal 577° g al 593° g dall'inizio dei lavori, per un totale di 17 giorni lavorativi. Fasi:

- Posa di pavimenti per interni in marmo

- Asportazione di strato di usura e collegamento

Le lavorazioni su elencate sono eseguite rispettivamente dal 524° g al 593° g per 70 giorni lavorativi, e dal 577° g al 596° g per 20 giorni lavorativi.

Dette lavorazioni interferiscono fra loro per i seguenti periodi: dal 577° g al 593° g per 17 giorni lavorativi.

Coordinamento:

a) Delimitare e segnalare la zona di intervento a livello di rumorosità elevato.

b) Utilizzo di otoprotettori (DPI da adottare)

c) Durante il trasporto di materiale sfuso ad elevata polverosità è necessario provvedere ad inumidire i materiali stessi per limitare la formazione di polveri.

d) Utilizzo di maschera antipolvere (DPI da adottare)

e) Nelle attività di demolizione quando la quantità di polveri e fibre presenti superi i limiti tollerati devono essere forniti ed utilizzati indumenti di lavoro e dispositivi di protezione individuale idonei alle attività.

f) La circolazione delle macchine operatrici deve avvenire utilizzando percorsi ben definiti e la velocità deve risultare ridotta a passo d'uomo.

g) Il personale non strettamente necessario alle lavorazioni dovrà allontanarsi dalla zona interessata e gli addetti dovranno adottare, se del caso, i dispositivi di protezione individuale idonei alle attività.

h) Utilizzo di indumenti ad alta visibilità (DPI da adottare)

i) L'area sottostante la traiettoria di passaggio dei carichi deve essere opportunamente delimitata.

j) Utilizzo di casco (DPI da adottare)

3084) Interferenza nel periodo dal 577° g al 581° g dall'inizio dei lavori, per un totale di 5 giorni lavorativi. Fasi:

- Applicazione di fibre in acciaio all'intradosso per consolidamento solaio

- Rimozione di pali d'illuminazione

Le lavorazioni su elencate sono eseguite rispettivamente dal 453° g al 602° g per 150 giorni lavorativi, e dal 577° g al 581° g per 5 giorni lavorativi.

Dette lavorazioni interferiscono fra loro per i seguenti periodi: dal 577° g al 581° g per 5 giorni lavorativi.

Coordinamento:

a) L'area sottostante la zona operativa del cestello deve essere opportunamente delimitata.

b) La circolazione delle macchine operatrici deve avvenire utilizzando percorsi ben definiti e la velocità deve risultare ridotta a passo d'uomo.

c) Il personale non strettamente necessario alle lavorazioni dovrà allontanarsi dalla zona interessata e gli addetti dovranno adottare, se del caso, i dispositivi di protezione individuale idonei alle attività.

d) Utilizzo di casco (DPI da adottare)

e) Utilizzo di indumenti ad alta visibilità (DPI da adottare)

f) L'area sottostante la traiettoria di passaggio dei carichi deve essere opportunamente delimitata.

g) Le operazioni di sollevamento e/o di trasporto di carichi devono avvenire evitando il passaggio dei carichi sospesi al di sopra di postazioni di lavoro.

3085) Interferenza nel periodo dal 577° g al 596° g dall'inizio dei lavori, per un totale di 20 giorni lavorativi. Fasi:

- Demolizione di fondazione stradale

- Demolizione di fondazione stradale

Le lavorazioni su elencate sono eseguite rispettivamente dal 577° g al 596° g per 20 giorni lavorativi, e dal 577° g al 596° g per 20 giorni lavorativi.

Dette lavorazioni interferiscono fra loro per i seguenti periodi: dal 577° g al 596° g per 20 giorni lavorativi.

Coordinamento:

a) Durante il trasporto di materiale sfuso ad elevata polverosità è necessario provvedere ad inumidire i materiali stessi per limitare la formazione di polveri.

b) Utilizzo di maschera antipolvere (DPI da adottare)

c) Nelle attività di demolizione la diffusione di polveri e fibre deve essere ridotta al minimo irrorando periodicamente le superfici da demolire.

d) Nelle attività di demolizione quando la quantità di polveri e fibre presenti superi i limiti tollerati devono essere forniti ed utilizzati indumenti di lavoro e dispositivi di protezione individuale idonei alle attività.

e) Delimitare e segnalare la zona di intervento a livello di rumorosità elevato.

f) La circolazione delle macchine operatrici deve avvenire utilizzando percorsi ben definiti e la velocità deve risultare ridotta a passo d'uomo.

g) Il personale non strettamente necessario alle lavorazioni dovrà allontanarsi dalla zona interessata e gli addetti dovranno adottare, se del caso, i dispositivi di protezione individuale idonei alle attività.

h) Utilizzo di indumenti ad alta visibilità (DPI da adottare)

3086) Interferenza nel periodo dal 577° g al 581° g dall'inizio dei lavori, per un totale di 5 giorni lavorativi. Fasi:

- Montaggio di serramenti interni

- Rimozione di pali d'illuminazione

Le lavorazioni su elencate sono eseguite rispettivamente dal 556° g al 615° g per 60 giorni lavorativi, e dal 577° g al 581° g per 5 giorni lavorativi.

Dette lavorazioni interferiscono fra loro per i seguenti periodi: dal 577° g al 581° g per 5 giorni lavorativi.

Coordinamento:

- a) Le operazioni di sollevamento e/o di trasporto di carichi devono avvenire evitando il passaggio dei carichi sospesi al di sopra di postazioni di lavoro.
- b) L'area sottostante la traiettoria di passaggio dei carichi deve essere opportunamente delimitata.
- c) La circolazione delle macchine operatrici deve avvenire utilizzando percorsi ben definiti e la velocità deve risultare ridotta a passo d'uomo.
- d) Il personale non strettamente necessario alle lavorazioni dovrà allontanarsi dalla zona interessata e gli addetti dovranno adottare, se del caso, i dispositivi di protezione individuale idonei alle attività.
- e) Utilizzo di casco (DPI da adottare)
- f) Utilizzo di indumenti ad alta visibilità (DPI da adottare)
- g) L'area sottostante la zona operativa del cestello deve essere opportunamente delimitata.

3087) Interferenza nel periodo dal 577° g al 581° g dall'inizio dei lavori, per un totale di 5 giorni lavorativi. Fasi:

- **Montaggio di serramenti interni**
- **Rimozione di pali d'illuminazione**

Le lavorazioni su elencate sono eseguite rispettivamente dal 556° g al 615° g per 60 giorni lavorativi, e dal 577° g al 581° g per 5 giorni lavorativi.

Dette lavorazioni interferiscono fra loro per i seguenti periodi: dal 577° g al 581° g per 5 giorni lavorativi.

Coordinamento:

- a) Le operazioni di sollevamento e/o di trasporto di carichi devono avvenire evitando il passaggio dei carichi sospesi al di sopra di postazioni di lavoro.
- b) L'area sottostante la traiettoria di passaggio dei carichi deve essere opportunamente delimitata.
- c) La circolazione delle macchine operatrici deve avvenire utilizzando percorsi ben definiti e la velocità deve risultare ridotta a passo d'uomo.
- d) Il personale non strettamente necessario alle lavorazioni dovrà allontanarsi dalla zona interessata e gli addetti dovranno adottare, se del caso, i dispositivi di protezione individuale idonei alle attività.
- e) Utilizzo di casco (DPI da adottare)
- f) Utilizzo di indumenti ad alta visibilità (DPI da adottare)
- g) L'area sottostante la zona operativa del cestello deve essere opportunamente delimitata.

3088) Interferenza nel periodo dal 577° g al 596° g dall'inizio dei lavori, per un totale di 20 giorni lavorativi. Fasi:

- **Demolizione di fondazione stradale**
- **Asportazione di strato di usura e collegamento**

Le lavorazioni su elencate sono eseguite rispettivamente dal 577° g al 596° g per 20 giorni lavorativi, e dal 577° g al 596° g per 20 giorni lavorativi.

Dette lavorazioni interferiscono fra loro per i seguenti periodi: dal 577° g al 596° g per 20 giorni lavorativi.

Coordinamento:

- a) Durante il trasporto di materiale sfuso ad elevata polverosità è necessario provvedere ad inumidire i materiali stessi per limitare la formazione di polveri.
- b) Utilizzo di maschera antipolvere (DPI da adottare)
- c) Nelle attività di demolizione la diffusione di polveri e fibre deve essere ridotta al minimo irrorando periodicamente le superfici da demolire.
- d) Nelle attività di demolizione quando la quantità di polveri e fibre presenti superi i limiti tollerati devono essere forniti ed utilizzati indumenti di lavoro e dispositivi di protezione individuale idonei alle attività.
- e) Delimitare e segnalare la zona di intervento a livello di rumorosità elevato.
- f) La circolazione delle macchine operatrici deve avvenire utilizzando percorsi ben definiti e la velocità deve risultare ridotta a passo d'uomo.
- g) Il personale non strettamente necessario alle lavorazioni dovrà allontanarsi dalla zona interessata e gli addetti dovranno adottare, se del caso, i dispositivi di protezione individuale idonei alle attività.
- h) Utilizzo di indumenti ad alta visibilità (DPI da adottare)

3089) Interferenza nel periodo dal 577° g al 593° g dall'inizio dei lavori, per un totale di 17 giorni lavorativi. Fasi:

- **Formazione intonaci interni (tradizionali)**
- **Asportazione di strato di usura e collegamento**

Le lavorazioni su elencate sono eseguite rispettivamente dal 524° g al 593° g per 70 giorni lavorativi, e dal 577° g al 596° g per 20 giorni lavorativi.

Dette lavorazioni interferiscono fra loro per i seguenti periodi: dal 577° g al 593° g per 17 giorni lavorativi.

Coordinamento:

- a) L'area sottostante la zona operativa del cestello deve essere opportunamente delimitata.
- b) Le postazioni di lavoro fisse devono essere protette da un solido impalcato sovrastante, ad altezza non maggiore di 3 metri da terra, a protezione contro la caduta di materiali.
- c) Delimitare e segnalare la zona di intervento a livello di rumorosità elevato.
- d) Utilizzo di otoprotettori (DPI da adottare)
- e) Durante il trasporto di materiale sfuso ad elevata polverosità è necessario provvedere ad inumidire i materiali stessi per limitare la formazione di polveri.
- f) Utilizzo di maschera antipolvere (DPI da adottare)
- g) Nelle attività di demolizione quando la quantità di polveri e fibre presenti superi i limiti tollerati devono essere forniti ed utilizzati indumenti di lavoro e dispositivi di protezione individuale idonei alle attività.
- h) Le operazioni di sollevamento e/o di trasporto di carichi devono avvenire evitando il passaggio dei carichi sospesi al di sopra di postazioni di

lavoro.

i) L'area sottostante la traiettoria di passaggio dei carichi deve essere opportunamente delimitata.

j) La circolazione delle macchine operatrici deve avvenire utilizzando percorsi ben definiti e la velocità deve risultare ridotta a passo d'uomo.

k) Il personale non strettamente necessario alle lavorazioni dovrà allontanarsi dalla zona interessata e gli addetti dovranno adottare, se del caso, i dispositivi di protezione individuale idonei alle attività.

l) Utilizzo di indumenti ad alta visibilità (DPI da adottare)

m) Utilizzo di casco (DPI da adottare)

3090) Interferenza nel periodo dal 577° g al 581° g dall'inizio dei lavori, per un totale di 5 giorni lavorativi. Fasi:

- Demolizione di fondazione stradale

- Rimozione di pali d'illuminazione

Le lavorazioni su elencate sono eseguite rispettivamente dal 577° g al 596° g per 20 giorni lavorativi, e dal 577° g al 581° g per 5 giorni lavorativi.

Dette lavorazioni interferiscono fra loro per i seguenti periodi: dal 577° g al 581° g per 5 giorni lavorativi.

Coordinamento:

a) Durante il trasporto di materiale sfuso ad elevata polverosità è necessario provvedere ad inumidire i materiali stessi per limitare la formazione di polveri.

b) Utilizzo di maschera antipolvere (DPI da adottare)

c) Nelle attività di demolizione la diffusione di polveri e fibre deve essere ridotta al minimo irrorando periodicamente le superfici da demolire.

d) Nelle attività di demolizione quando la quantità di polveri e fibre presenti superi i limiti tollerati devono essere forniti ed utilizzati indumenti di lavoro e dispositivi di protezione individuale idonei alle attività.

e) Delimitare e segnalare la zona di intervento a livello di rumorosità elevato.

f) L'area sottostante la zona operativa del cestello deve essere opportunamente delimitata.

g) La circolazione delle macchine operatrici deve avvenire utilizzando percorsi ben definiti e la velocità deve risultare ridotta a passo d'uomo.

h) Il personale non strettamente necessario alle lavorazioni dovrà allontanarsi dalla zona interessata e gli addetti dovranno adottare, se del caso, i dispositivi di protezione individuale idonei alle attività.

i) Utilizzo di indumenti ad alta visibilità (DPI da adottare)

j) Utilizzo di casco (DPI da adottare)

k) Le operazioni di sollevamento e/o di trasporto di carichi devono avvenire evitando il passaggio dei carichi sospesi al di sopra di postazioni di lavoro.

l) L'area sottostante la traiettoria di passaggio dei carichi deve essere opportunamente delimitata.

3091) Interferenza nel periodo dal 577° g al 583° g dall'inizio dei lavori, per un totale di 7 giorni lavorativi. Fasi:

- Realizzazione di contropareti e controsoffitti

- Asportazione di strato di usura e collegamento

Le lavorazioni su elencate sono eseguite rispettivamente dal 504° g al 583° g per 80 giorni lavorativi, e dal 577° g al 596° g per 20 giorni lavorativi.

Dette lavorazioni interferiscono fra loro per i seguenti periodi: dal 577° g al 583° g per 7 giorni lavorativi.

Coordinamento:

a) Durante il trasporto di materiale sfuso ad elevata polverosità è necessario provvedere ad inumidire i materiali stessi per limitare la formazione di polveri.

b) Utilizzo di maschera antipolvere (DPI da adottare)

c) Nelle attività di demolizione quando la quantità di polveri e fibre presenti superi i limiti tollerati devono essere forniti ed utilizzati indumenti di lavoro e dispositivi di protezione individuale idonei alle attività.

d) Le operazioni di sollevamento e/o di trasporto di carichi devono avvenire evitando il passaggio dei carichi sospesi al di sopra di postazioni di lavoro.

e) L'area sottostante la traiettoria di passaggio dei carichi deve essere opportunamente delimitata.

f) La circolazione delle macchine operatrici deve avvenire utilizzando percorsi ben definiti e la velocità deve risultare ridotta a passo d'uomo.

g) Il personale non strettamente necessario alle lavorazioni dovrà allontanarsi dalla zona interessata e gli addetti dovranno adottare, se del caso, i dispositivi di protezione individuale idonei alle attività.

h) Utilizzo di indumenti ad alta visibilità (DPI da adottare)

3092) Interferenza nel periodo dal 577° g al 581° g dall'inizio dei lavori, per un totale di 5 giorni lavorativi. Fasi:

- Formazione intonaci interni (tradizionali)

- Rimozione di pali d'illuminazione

Le lavorazioni su elencate sono eseguite rispettivamente dal 524° g al 593° g per 70 giorni lavorativi, e dal 577° g al 581° g per 5 giorni lavorativi.

Dette lavorazioni interferiscono fra loro per i seguenti periodi: dal 577° g al 581° g per 5 giorni lavorativi.

Coordinamento:

a) Le operazioni di sollevamento e/o di trasporto di carichi devono avvenire evitando il passaggio dei carichi sospesi al di sopra di postazioni di lavoro.

b) L'area sottostante la traiettoria di passaggio dei carichi deve essere opportunamente delimitata.

c) La circolazione delle macchine operatrici deve avvenire utilizzando percorsi ben definiti e la velocità deve risultare ridotta a passo d'uomo.

d) Il personale non strettamente necessario alle lavorazioni dovrà allontanarsi dalla zona interessata e gli addetti dovranno adottare, se del caso, i dispositivi di protezione individuale idonei alle attività.

e) Utilizzo di indumenti ad alta visibilità (DPI da adottare)

f) Utilizzo di casco (DPI da adottare)

g) L'area sottostante la zona operativa del cestello deve essere opportunamente delimitata.

- h) Le postazioni di lavoro fisse devono essere protette da un solido impalcato sovrastante, ad altezza non maggiore di 3 metri da terra, a protezione contro la caduta di materiali.
i) Delimitare e segnalare la zona di intervento a livello di rumorosità elevato.
j) Utilizzo di otoprotettori (DPI da adottare)

3093) Interferenza nel periodo dal 577° g al 596° g dall'inizio dei lavori, per un totale di 20 giorni lavorativi. Fasi:

- **Montaggio di serramenti interni**
- **Asportazione di strato di usura e collegamento**

Le lavorazioni su elencate sono eseguite rispettivamente dal 556° g al 615° g per 60 giorni lavorativi, e dal 577° g al 596° g per 20 giorni lavorativi.

Dette lavorazioni interferiscono fra loro per i seguenti periodi: dal 577° g al 596° g per 20 giorni lavorativi.

Coordinamento:

- a) Le operazioni di sollevamento e/o di trasporto di carichi devono avvenire evitando il passaggio dei carichi sospesi al di sopra di postazioni di lavoro.
b) L'area sottostante la traiettoria di passaggio dei carichi deve essere opportunamente delimitata.
c) La circolazione delle macchine operatrici deve avvenire utilizzando percorsi ben definiti e la velocità deve risultare ridotta a passo d'uomo.
d) Il personale non strettamente necessario alle lavorazioni dovrà allontanarsi dalla zona interessata e gli addetti dovranno adottare, se del caso, i dispositivi di protezione individuale idonei alle attività.
e) Utilizzo di casco (DPI da adottare)
f) Utilizzo di indumenti ad alta visibilità (DPI da adottare)
g) L'area sottostante la zona operativa del cestello deve essere opportunamente delimitata.
h) Durante il trasporto di materiale sfuso ad elevata polverosità è necessario provvedere ad inumidire i materiali stessi per limitare la formazione di polveri.
i) Utilizzo di maschera antipolvere (DPI da adottare)
j) Nelle attività di demolizione quando la quantità di polveri e fibre presenti superi i limiti tollerati devono essere forniti ed utilizzati indumenti di lavoro e dispositivi di protezione individuale idonei alle attività.

3094) Interferenza nel periodo dal 577° g al 596° g dall'inizio dei lavori, per un totale di 20 giorni lavorativi. Fasi:

- **Realizzazione delle canalizzazioni**
- **Asportazione di strato di usura e collegamento**

Le lavorazioni su elencate sono eseguite rispettivamente dal 466° g al 605° g per 140 giorni lavorativi, e dal 577° g al 596° g per 20 giorni lavorativi.

Dette lavorazioni interferiscono fra loro per i seguenti periodi: dal 577° g al 596° g per 20 giorni lavorativi.

Coordinamento:

- a) Durante il trasporto di materiale sfuso ad elevata polverosità è necessario provvedere ad inumidire i materiali stessi per limitare la formazione di polveri.
b) Utilizzo di maschera antipolvere (DPI da adottare)
c) Nelle attività di demolizione quando la quantità di polveri e fibre presenti superi i limiti tollerati devono essere forniti ed utilizzati indumenti di lavoro e dispositivi di protezione individuale idonei alle attività.
d) La circolazione delle macchine operatrici deve avvenire utilizzando percorsi ben definiti e la velocità deve risultare ridotta a passo d'uomo.
e) Il personale non strettamente necessario alle lavorazioni dovrà allontanarsi dalla zona interessata e gli addetti dovranno adottare, se del caso, i dispositivi di protezione individuale idonei alle attività.
f) Utilizzo di indumenti ad alta visibilità (DPI da adottare)

3095) Interferenza nel periodo dal 577° g al 596° g dall'inizio dei lavori, per un totale di 20 giorni lavorativi. Fasi:

- **Distribuzione impianto illuminazione normale e di emergenza**
- **Demolizione di fondazione stradale**

Le lavorazioni su elencate sono eseguite rispettivamente dal 466° g al 605° g per 140 giorni lavorativi, e dal 577° g al 596° g per 20 giorni lavorativi.

Dette lavorazioni interferiscono fra loro per i seguenti periodi: dal 577° g al 596° g per 20 giorni lavorativi.

Coordinamento:

- a) Durante il trasporto di materiale sfuso ad elevata polverosità è necessario provvedere ad inumidire i materiali stessi per limitare la formazione di polveri.
b) Utilizzo di maschera antipolvere (DPI da adottare)
c) Nelle attività di demolizione la diffusione di polveri e fibre deve essere ridotta al minimo irrorando periodicamente le superfici da demolire.
d) Nelle attività di demolizione quando la quantità di polveri e fibre presenti superi i limiti tollerati devono essere forniti ed utilizzati indumenti di lavoro e dispositivi di protezione individuale idonei alle attività.
e) Delimitare e segnalare la zona di intervento a livello di rumorosità elevato.
f) La circolazione delle macchine operatrici deve avvenire utilizzando percorsi ben definiti e la velocità deve risultare ridotta a passo d'uomo.
g) Il personale non strettamente necessario alle lavorazioni dovrà allontanarsi dalla zona interessata e gli addetti dovranno adottare, se del caso, i dispositivi di protezione individuale idonei alle attività.
h) Utilizzo di indumenti ad alta visibilità (DPI da adottare)

3096) Interferenza nel periodo dal 577° g al 596° g dall'inizio dei lavori, per un totale di 20 giorni lavorativi. Fasi:

- **Realizzazione della rete di distribuzione di impianto idrico-sanitario**
- **Demolizione di fondazione stradale**

Le lavorazioni su elencate sono eseguite rispettivamente dal 466° g al 605° g per 140 giorni lavorativi, e dal 577° g al 596° g per 20 giorni lavorativi.

Dette lavorazioni interferiscono fra loro per i seguenti periodi: dal 577° g al 596° g per 20 giorni lavorativi.

Coordinamento:

- a) In prossimità della zona d'intervento è necessario allontanare preventivamente tutti i materiali facilmente infiammabili; qualora i suddetti materiali non possono essere allontanati è necessario proteggerli con teli protettivi.
- b) In prossimità della zona d'intervento deve essere tenuto a disposizione un estintore portatile.
- c) Delimitare e segnalare la zona di intervento a radiazioni non ionizzanti.
- d) Durante il trasporto di materiale sfuso ad elevata polverosità è necessario provvedere ad inumidire i materiali stessi per limitare la formazione di polveri.
- e) Utilizzo di maschera antipolvere (DPI da adottare)
- f) Nelle attività di demolizione la diffusione di polveri e fibre deve essere ridotta al minimo irrorando periodicamente le superfici da demolire.
- g) Nelle attività di demolizione quando la quantità di polveri e fibre presenti superi i limiti tollerati devono essere forniti ed utilizzati indumenti di lavoro e dispositivi di protezione individuale idonei alle attività.
- h) Delimitare e segnalare la zona di intervento a livello di rumorosità elevato.
- i) Il personale non strettamente necessario alle lavorazioni dovrà allontanarsi dalla zona interessata e gli addetti dovranno adottare, se del caso, i dispositivi di protezione individuale idonei alle attività.
- j) La circolazione delle macchine operatrici deve avvenire utilizzando percorsi ben definiti e la velocità deve risultare ridotta a passo d'uomo.
- k) Utilizzo di indumenti ad alta visibilità (DPI da adottare)

3097) Interferenza nel periodo dal 577° g al 596° g dall'inizio dei lavori, per un totale di 20 giorni lavorativi. Fasi:

- **Realizzazione delle canalizzazioni**
- **Demolizione di fondazione stradale**

Le lavorazioni su elencate sono eseguite rispettivamente dal 466° g al 605° g per 140 giorni lavorativi, e dal 577° g al 596° g per 20 giorni lavorativi.

Dette lavorazioni interferiscono fra loro per i seguenti periodi: dal 577° g al 596° g per 20 giorni lavorativi.

Coordinamento:

- a) Durante il trasporto di materiale sfuso ad elevata polverosità è necessario provvedere ad inumidire i materiali stessi per limitare la formazione di polveri.
- b) Utilizzo di maschera antipolvere (DPI da adottare)
- c) Nelle attività di demolizione la diffusione di polveri e fibre deve essere ridotta al minimo irrorando periodicamente le superfici da demolire.
- d) Nelle attività di demolizione quando la quantità di polveri e fibre presenti superi i limiti tollerati devono essere forniti ed utilizzati indumenti di lavoro e dispositivi di protezione individuale idonei alle attività.
- e) Delimitare e segnalare la zona di intervento a livello di rumorosità elevato.
- f) La circolazione delle macchine operatrici deve avvenire utilizzando percorsi ben definiti e la velocità deve risultare ridotta a passo d'uomo.
- g) Il personale non strettamente necessario alle lavorazioni dovrà allontanarsi dalla zona interessata e gli addetti dovranno adottare, se del caso, i dispositivi di protezione individuale idonei alle attività.
- h) Utilizzo di indumenti ad alta visibilità (DPI da adottare)

3098) Interferenza nel periodo dal 577° g al 596° g dall'inizio dei lavori, per un totale di 20 giorni lavorativi. Fasi:

- **Distribuzione impianto FM**
- **Demolizione di fondazione stradale**

Le lavorazioni su elencate sono eseguite rispettivamente dal 466° g al 605° g per 140 giorni lavorativi, e dal 577° g al 596° g per 20 giorni lavorativi.

Dette lavorazioni interferiscono fra loro per i seguenti periodi: dal 577° g al 596° g per 20 giorni lavorativi.

Coordinamento:

- a) Durante il trasporto di materiale sfuso ad elevata polverosità è necessario provvedere ad inumidire i materiali stessi per limitare la formazione di polveri.
- b) Utilizzo di maschera antipolvere (DPI da adottare)
- c) Nelle attività di demolizione la diffusione di polveri e fibre deve essere ridotta al minimo irrorando periodicamente le superfici da demolire.
- d) Nelle attività di demolizione quando la quantità di polveri e fibre presenti superi i limiti tollerati devono essere forniti ed utilizzati indumenti di lavoro e dispositivi di protezione individuale idonei alle attività.
- e) Delimitare e segnalare la zona di intervento a livello di rumorosità elevato.
- f) La circolazione delle macchine operatrici deve avvenire utilizzando percorsi ben definiti e la velocità deve risultare ridotta a passo d'uomo.
- g) Il personale non strettamente necessario alle lavorazioni dovrà allontanarsi dalla zona interessata e gli addetti dovranno adottare, se del caso, i dispositivi di protezione individuale idonei alle attività.
- h) Utilizzo di indumenti ad alta visibilità (DPI da adottare)

3099) Interferenza nel periodo dal 577° g al 596° g dall'inizio dei lavori, per un totale di 20 giorni lavorativi. Fasi:

- **Realizzazione di impianto antintrusione/videosorveglianza**
- **Demolizione di fondazione stradale**

Le lavorazioni su elencate sono eseguite rispettivamente dal 466° g al 605° g per 140 giorni lavorativi, e dal 577° g al 596° g per 20 giorni lavorativi.

Dette lavorazioni interferiscono fra loro per i seguenti periodi: dal 577° g al 596° g per 20 giorni lavorativi.

Coordinamento:

- a) Durante il trasporto di materiale sfuso ad elevata polverosità è necessario provvedere ad inumidire i materiali stessi per limitare la formazione di polveri.
- b) Utilizzo di maschera antipolvere (DPI da adottare)

- c) Nelle attività di demolizione la diffusione di polveri e fibre deve essere ridotta al minimo irrorando periodicamente le superfici da demolire.
- d) Nelle attività di demolizione quando la quantità di polveri e fibre presenti superi i limiti tollerati devono essere forniti ed utilizzati indumenti di lavoro e dispositivi di protezione individuale idonei alle attività.
- e) Delimitare e segnalare la zona di intervento a livello di rumorosità elevato.
- f) La circolazione delle macchine operatrici deve avvenire utilizzando percorsi ben definiti e la velocità deve risultare ridotta a passo d'uomo.
- g) Il personale non strettamente necessario alle lavorazioni dovrà allontanarsi dalla zona interessata e gli addetti dovranno adottare, se del caso, i dispositivi di protezione individuale idonei alle attività.
- h) Utilizzo di indumenti ad alta visibilità (DPI da adottare)

3100) Interferenza nel periodo dal 577° g al 596° g dall'inizio dei lavori, per un totale di 20 giorni lavorativi. Fasi:

- **Distribuzione di impianto rete dati, BMS e domotica**
- **Demolizione di fondazione stradale**

Le lavorazioni su elencate sono eseguite rispettivamente dal 466° g al 605° g per 140 giorni lavorativi, e dal 577° g al 596° g per 20 giorni lavorativi.

Dette lavorazioni interferiscono fra loro per i seguenti periodi: dal 577° g al 596° g per 20 giorni lavorativi.

Coordinamento:

- a) Durante il trasporto di materiale sfuso ad elevata polverosità è necessario provvedere ad inumidire i materiali stessi per limitare la formazione di polveri.
- b) Utilizzo di maschera antipolvere (DPI da adottare)
- c) Nelle attività di demolizione la diffusione di polveri e fibre deve essere ridotta al minimo irrorando periodicamente le superfici da demolire.
- d) Nelle attività di demolizione quando la quantità di polveri e fibre presenti superi i limiti tollerati devono essere forniti ed utilizzati indumenti di lavoro e dispositivi di protezione individuale idonei alle attività.
- e) Delimitare e segnalare la zona di intervento a livello di rumorosità elevato.
- f) La circolazione delle macchine operatrici deve avvenire utilizzando percorsi ben definiti e la velocità deve risultare ridotta a passo d'uomo.
- g) Il personale non strettamente necessario alle lavorazioni dovrà allontanarsi dalla zona interessata e gli addetti dovranno adottare, se del caso, i dispositivi di protezione individuale idonei alle attività.
- h) Utilizzo di indumenti ad alta visibilità (DPI da adottare)

3101) Interferenza nel periodo dal 577° g al 596° g dall'inizio dei lavori, per un totale di 20 giorni lavorativi. Fasi:

- **Montaggio di serramenti interni**
- **Demolizione di fondazione stradale**

Le lavorazioni su elencate sono eseguite rispettivamente dal 556° g al 615° g per 60 giorni lavorativi, e dal 577° g al 596° g per 20 giorni lavorativi.

Dette lavorazioni interferiscono fra loro per i seguenti periodi: dal 577° g al 596° g per 20 giorni lavorativi.

Coordinamento:

- a) Le operazioni di sollevamento e/o di trasporto di carichi devono avvenire evitando il passaggio dei carichi sospesi al di sopra di postazioni di lavoro.
- b) L'area sottostante la traiettoria di passaggio dei carichi deve essere opportunamente delimitata.
- c) La circolazione delle macchine operatrici deve avvenire utilizzando percorsi ben definiti e la velocità deve risultare ridotta a passo d'uomo.
- d) Il personale non strettamente necessario alle lavorazioni dovrà allontanarsi dalla zona interessata e gli addetti dovranno adottare, se del caso, i dispositivi di protezione individuale idonei alle attività.
- e) Utilizzo di casco (DPI da adottare)
- f) Utilizzo di indumenti ad alta visibilità (DPI da adottare)
- g) L'area sottostante la zona operativa del cestello deve essere opportunamente delimitata.
- h) Durante il trasporto di materiale sfuso ad elevata polverosità è necessario provvedere ad inumidire i materiali stessi per limitare la formazione di polveri.
- i) Utilizzo di maschera antipolvere (DPI da adottare)
- j) Nelle attività di demolizione la diffusione di polveri e fibre deve essere ridotta al minimo irrorando periodicamente le superfici da demolire.
- k) Nelle attività di demolizione quando la quantità di polveri e fibre presenti superi i limiti tollerati devono essere forniti ed utilizzati indumenti di lavoro e dispositivi di protezione individuale idonei alle attività.
- l) Delimitare e segnalare la zona di intervento a livello di rumorosità elevato.

3102) Interferenza nel periodo dal 577° g al 596° g dall'inizio dei lavori, per un totale di 20 giorni lavorativi. Fasi:

- **Distribuzione dell'impianto di rilevazione e allarme incendio**
- **Demolizione di fondazione stradale**

Le lavorazioni su elencate sono eseguite rispettivamente dal 466° g al 605° g per 140 giorni lavorativi, e dal 577° g al 596° g per 20 giorni lavorativi.

Dette lavorazioni interferiscono fra loro per i seguenti periodi: dal 577° g al 596° g per 20 giorni lavorativi.

Coordinamento:

- a) Durante il trasporto di materiale sfuso ad elevata polverosità è necessario provvedere ad inumidire i materiali stessi per limitare la formazione di polveri.
- b) Utilizzo di maschera antipolvere (DPI da adottare)
- c) Nelle attività di demolizione la diffusione di polveri e fibre deve essere ridotta al minimo irrorando periodicamente le superfici da demolire.
- d) Nelle attività di demolizione quando la quantità di polveri e fibre presenti superi i limiti tollerati devono essere forniti ed utilizzati indumenti di lavoro e dispositivi di protezione individuale idonei alle attività.
- e) Delimitare e segnalare la zona di intervento a livello di rumorosità elevato.
- f) La circolazione delle macchine operatrici deve avvenire utilizzando percorsi ben definiti e la velocità deve risultare ridotta a passo d'uomo.
- g) Il personale non strettamente necessario alle lavorazioni dovrà allontanarsi dalla zona interessata e gli addetti dovranno adottare, se del caso, i

dispositivi di protezione individuale idonei alle attività.
h) Utilizzo di indumenti ad alta visibilità (DPI da adottare)

3103) Interferenza nel periodo dal 577° g al 596° g dall'inizio dei lavori, per un totale di 20 giorni lavorativi. Fasi:
- Realizzazione della rete di distribuzione di impianto idrico-sanitario
- Asportazione di strato di usura e collegamento

Le lavorazioni su elencate sono eseguite rispettivamente dal 466° g al 605° g per 140 giorni lavorativi, e dal 577° g al 596° g per 20 giorni lavorativi.

Dette lavorazioni interferiscono fra loro per i seguenti periodi: dal 577° g al 596° g per 20 giorni lavorativi.

Coordinamento:

- a) In prossimità della zona d'intervento è necessario allontanare preventivamente tutti i materiali facilmente infiammabili; qualora i suddetti materiali non possono essere allontanati è necessario proteggerli con teli protettivi.
- b) In prossimità della zona d'intervento deve essere tenuto a disposizione un estintore portatile.
- c) Delimitare e segnalare la zona di intervento a radiazioni non ionizzanti.
- d) Durante il trasporto di materiale sfuso ad elevata polverosità è necessario provvedere ad inumidire i materiali stessi per limitare la formazione di polveri.
- e) Utilizzo di maschera antipolvere (DPI da adottare)
- f) Nelle attività di demolizione quando la quantità di polveri e fibre presenti superi i limiti tollerati devono essere forniti ed utilizzati indumenti di lavoro e dispositivi di protezione individuale idonei alle attività.
- g) Il personale non strettamente necessario alle lavorazioni dovrà allontanarsi dalla zona interessata e gli addetti dovranno adottare, se del caso, i dispositivi di protezione individuale idonei alle attività.
- h) La circolazione delle macchine operatrici deve avvenire utilizzando percorsi ben definiti e la velocità deve risultare ridotta a passo d'uomo.
- i) Utilizzo di indumenti ad alta visibilità (DPI da adottare)

3104) Interferenza nel periodo dal 577° g al 596° g dall'inizio dei lavori, per un totale di 20 giorni lavorativi. Fasi:
- Realizzazione della rete di distribuzione e terminali per impianto di climatizzazione (caldo e freddo)
- Asportazione di strato di usura e collegamento

Le lavorazioni su elencate sono eseguite rispettivamente dal 466° g al 605° g per 140 giorni lavorativi, e dal 577° g al 596° g per 20 giorni lavorativi.

Dette lavorazioni interferiscono fra loro per i seguenti periodi: dal 577° g al 596° g per 20 giorni lavorativi.

Coordinamento:

- a) In prossimità della zona d'intervento è necessario allontanare preventivamente tutti i materiali facilmente infiammabili; qualora i suddetti materiali non possono essere allontanati è necessario proteggerli con teli protettivi.
- b) In prossimità della zona d'intervento deve essere tenuto a disposizione un estintore portatile.
- c) Delimitare e segnalare la zona di intervento a radiazioni non ionizzanti.
- d) Durante il trasporto di materiale sfuso ad elevata polverosità è necessario provvedere ad inumidire i materiali stessi per limitare la formazione di polveri.
- e) Utilizzo di maschera antipolvere (DPI da adottare)
- f) Nelle attività di demolizione quando la quantità di polveri e fibre presenti superi i limiti tollerati devono essere forniti ed utilizzati indumenti di lavoro e dispositivi di protezione individuale idonei alle attività.
- g) Il personale non strettamente necessario alle lavorazioni dovrà allontanarsi dalla zona interessata e gli addetti dovranno adottare, se del caso, i dispositivi di protezione individuale idonei alle attività.
- h) La circolazione delle macchine operatrici deve avvenire utilizzando percorsi ben definiti e la velocità deve risultare ridotta a passo d'uomo.
- i) Utilizzo di indumenti ad alta visibilità (DPI da adottare)

3105) Interferenza nel periodo dal 577° g al 581° g dall'inizio dei lavori, per un totale di 5 giorni lavorativi. Fasi:
- Formazione intonaci interni (tradizionali)
- Rimozione di pali d'illuminazione

Le lavorazioni su elencate sono eseguite rispettivamente dal 524° g al 593° g per 70 giorni lavorativi, e dal 577° g al 581° g per 5 giorni lavorativi.

Dette lavorazioni interferiscono fra loro per i seguenti periodi: dal 577° g al 581° g per 5 giorni lavorativi.

Coordinamento:

- a) Le operazioni di sollevamento e/o di trasporto di carichi devono avvenire evitando il passaggio dei carichi sospesi al di sopra di postazioni di lavoro.
- b) L'area sottostante la traiettoria di passaggio dei carichi deve essere opportunamente delimitata.
- c) La circolazione delle macchine operatrici deve avvenire utilizzando percorsi ben definiti e la velocità deve risultare ridotta a passo d'uomo.
- d) Il personale non strettamente necessario alle lavorazioni dovrà allontanarsi dalla zona interessata e gli addetti dovranno adottare, se del caso, i dispositivi di protezione individuale idonei alle attività.
- e) Utilizzo di indumenti ad alta visibilità (DPI da adottare)
- f) Utilizzo di casco (DPI da adottare)
- g) L'area sottostante la zona operativa del cestello deve essere opportunamente delimitata.
- h) Le postazioni di lavoro fisse devono essere protette da un solido impalcato sovrastante, ad altezza non maggiore di 3 metri da terra, a protezione contro la caduta di materiali.
- i) Delimitare e segnalare la zona di intervento a livello di rumorosità elevato.
- j) Utilizzo di otoprotettori (DPI da adottare)

3106) Interferenza nel periodo dal 577° g al 596° g dall'inizio dei lavori, per un totale di 20 giorni lavorativi. Fasi:

- **Asportazione di strato di usura e collegamento**
- **Demolizione di fondazione stradale**

Le lavorazioni su elencate sono eseguite rispettivamente dal 577° g al 596° g per 20 giorni lavorativi, e dal 577° g al 596° g per 20 giorni lavorativi.

Dette lavorazioni interferiscono fra loro per i seguenti periodi: dal 577° g al 596° g per 20 giorni lavorativi.

Coordinamento:

- Durante il trasporto di materiale sfuso ad elevata polverosità è necessario provvedere ad inumidire i materiali stessi per limitare la formazione di polveri.
- Utilizzo di maschera antipolvere (DPI da adottare)
- Nelle attività di demolizione quando la quantità di polveri e fibre presenti superi i limiti tollerati devono essere forniti ed utilizzati indumenti di lavoro e dispositivi di protezione individuale idonei alle attività.
- Nelle attività di demolizione la diffusione di polveri e fibre deve essere ridotta al minimo irrorando periodicamente le superfici da demolire.
- Delimitare e segnalare la zona di intervento a livello di rumorosità elevato.
- La circolazione delle macchine operatrici deve avvenire utilizzando percorsi ben definiti e la velocità deve risultare ridotta a passo d'uomo.
- Il personale non strettamente necessario alle lavorazioni dovrà allontanarsi dalla zona interessata e gli addetti dovranno adottare, se del caso, i dispositivi di protezione individuale idonei alle attività.
- Utilizzo di indumenti ad alta visibilità (DPI da adottare)

3107) Interferenza nel periodo dal 577° g al 581° g dall'inizio dei lavori, per un totale di 5 giorni lavorativi. Fasi:

- **Consolidamento struttura in c.a. con applicazione di rete in acciaio**
- **Rimozione di pali d'illuminazione**

Le lavorazioni su elencate sono eseguite rispettivamente dal 543° g al 602° g per 60 giorni lavorativi, e dal 577° g al 581° g per 5 giorni lavorativi.

Dette lavorazioni interferiscono fra loro per i seguenti periodi: dal 577° g al 581° g per 5 giorni lavorativi.

Coordinamento:

- La circolazione delle macchine operatrici deve avvenire utilizzando percorsi ben definiti e la velocità deve risultare ridotta a passo d'uomo.
- Il personale non strettamente necessario alle lavorazioni dovrà allontanarsi dalla zona interessata e gli addetti dovranno adottare, se del caso, i dispositivi di protezione individuale idonei alle attività.
- L'area sottostante la zona operativa del cestello deve essere opportunamente delimitata.
- Utilizzo di casco (DPI da adottare)
- Utilizzo di indumenti ad alta visibilità (DPI da adottare)
- L'area sottostante la traiettoria di passaggio dei carichi deve essere opportunamente delimitata.
- Le postazioni di lavoro fisse devono essere protette da un solido impalcato sovrastante, ad altezza non maggiore di 3 metri da terra, a protezione contro la caduta di materiali.
- Delimitare e segnalare la zona di intervento a livello di rumorosità elevato.
- Utilizzo di otoprotettori (DPI da adottare)
- Le operazioni di sollevamento e/o di trasporto di carichi devono avvenire evitando il passaggio dei carichi sospesi al di sopra di postazioni di lavoro.

3108) Interferenza nel periodo dal 577° g al 596° g dall'inizio dei lavori, per un totale di 20 giorni lavorativi. Fasi:

- **Asportazione di strato di usura e collegamento**
- **Fornitura e posa in opera di arredi**

Le lavorazioni su elencate sono eseguite rispettivamente dal 577° g al 596° g per 20 giorni lavorativi, e dal 556° g al 615° g per 60 giorni lavorativi.

Dette lavorazioni interferiscono fra loro per i seguenti periodi: dal 577° g al 596° g per 20 giorni lavorativi.

Coordinamento:

- La circolazione delle macchine operatrici deve avvenire utilizzando percorsi ben definiti e la velocità deve risultare ridotta a passo d'uomo.
- Il personale non strettamente necessario alle lavorazioni dovrà allontanarsi dalla zona interessata e gli addetti dovranno adottare, se del caso, i dispositivi di protezione individuale idonei alle attività.
- Durante il trasporto di materiale sfuso ad elevata polverosità è necessario provvedere ad inumidire i materiali stessi per limitare la formazione di polveri.
- Utilizzo di indumenti ad alta visibilità (DPI da adottare)
- Utilizzo di maschera antipolvere (DPI da adottare)
- Nelle attività di demolizione quando la quantità di polveri e fibre presenti superi i limiti tollerati devono essere forniti ed utilizzati indumenti di lavoro e dispositivi di protezione individuale idonei alle attività.
- Le operazioni di sollevamento e/o di trasporto di carichi devono avvenire evitando il passaggio dei carichi sospesi al di sopra di postazioni di lavoro.
- L'area sottostante la traiettoria di passaggio dei carichi deve essere opportunamente delimitata.
- Utilizzo di casco (DPI da adottare)
- Delimitare e segnalare la zona di intervento a livello di rumorosità elevato.
- Utilizzo di otoprotettori (DPI da adottare)

3109) Interferenza nel periodo dal 577° g al 596° g dall'inizio dei lavori, per un totale di 20 giorni lavorativi. Fasi:

- **Demolizione di fondazione stradale**
- **Fornitura e posa in opera di arredi**

Le lavorazioni su elencate sono eseguite rispettivamente dal 577° g al 596° g per 20 giorni lavorativi, e dal 556° g al 615° g per 60 giorni lavorativi.

Dette lavorazioni interferiscono fra loro per i seguenti periodi: dal 577° g al 596° g per 20 giorni lavorativi.

- a) La circolazione delle macchine operatrici deve avvenire utilizzando percorsi ben definiti e la velocità deve risultare ridotta a passo d'uomo.
- b) Il personale non strettamente necessario alle lavorazioni dovrà allontanarsi dalla zona interessata e gli addetti dovranno adottare, se del caso, i dispositivi di protezione individuale idonei alle attività.
- c) Durante il trasporto di materiale sfuso ad elevata polverosità è necessario provvedere ad inumidire i materiali stessi per limitare la formazione di polveri.
- d) Utilizzo di indumenti ad alta visibilità (DPI da adottare)
- e) Utilizzo di maschera antipolvere (DPI da adottare)
- f) Nelle attività di demolizione la diffusione di polveri e fibre deve essere ridotta al minimo irrorando periodicamente le superfici da demolire.
- g) Nelle attività di demolizione quando la quantità di polveri e fibre presenti superi i limiti tollerati devono essere forniti ed utilizzati indumenti di lavoro e dispositivi di protezione individuale idonei alle attività.
- h) Delimitare e segnalare la zona di intervento a livello di rumorosità elevato.
- i) Le operazioni di sollevamento e/o di trasporto di carichi devono avvenire evitando il passaggio dei carichi sospesi al di sopra di postazioni di lavoro.
- j) L'area sottostante la traiettoria di passaggio dei carichi deve essere opportunamente delimitata.
- k) Utilizzo di casco (DPI da adottare)
- l) Utilizzo di otoprotettori (DPI da adottare)

3110) Interferenza nel periodo dal 577° g al 596° g dall'inizio dei lavori, per un totale di 20 giorni lavorativi. Fasi:

- **Consolidamento struttura in c.a. con applicazione di rete in acciaio**
- **Asportazione di strato di usura e collegamento**

Le lavorazioni su elencate sono eseguite rispettivamente dal 543° g al 602° g per 60 giorni lavorativi, e dal 577° g al 596° g per 20 giorni lavorativi.

Dette lavorazioni interferiscono fra loro per i seguenti periodi: dal 577° g al 596° g per 20 giorni lavorativi.

- a) La circolazione delle macchine operatrici deve avvenire utilizzando percorsi ben definiti e la velocità deve risultare ridotta a passo d'uomo.
- b) Il personale non strettamente necessario alle lavorazioni dovrà allontanarsi dalla zona interessata e gli addetti dovranno adottare, se del caso, i dispositivi di protezione individuale idonei alle attività.
- c) L'area sottostante la zona operativa del cestello deve essere opportunamente delimitata.
- d) Utilizzo di casco (DPI da adottare)
- e) Utilizzo di indumenti ad alta visibilità (DPI da adottare)
- f) L'area sottostante la traiettoria di passaggio dei carichi deve essere opportunamente delimitata.
- g) Le postazioni di lavoro fisse devono essere protette da un solido impalcato sovrastante, ad altezza non maggiore di 3 metri da terra, a protezione contro la caduta di materiali.
- h) Delimitare e segnalare la zona di intervento a livello di rumorosità elevato.
- i) Utilizzo di otoprotettori (DPI da adottare)
- j) Durante il trasporto di materiale sfuso ad elevata polverosità è necessario provvedere ad inumidire i materiali stessi per limitare la formazione di polveri.
- k) Utilizzo di maschera antipolvere (DPI da adottare)
- l) Nelle attività di demolizione quando la quantità di polveri e fibre presenti superi i limiti tollerati devono essere forniti ed utilizzati indumenti di lavoro e dispositivi di protezione individuale idonei alle attività.

3111) Interferenza nel periodo dal 577° g al 596° g dall'inizio dei lavori, per un totale di 20 giorni lavorativi. Fasi:

- **Montaggio di serramenti esterni**
- **Demolizione di fondazione stradale**

Le lavorazioni su elencate sono eseguite rispettivamente dal 566° g al 615° g per 50 giorni lavorativi, e dal 577° g al 596° g per 20 giorni lavorativi.

Dette lavorazioni interferiscono fra loro per i seguenti periodi: dal 577° g al 596° g per 20 giorni lavorativi.

- a) Le operazioni di sollevamento e/o di trasporto di carichi devono avvenire evitando il passaggio dei carichi sospesi al di sopra di postazioni di lavoro.
- b) L'area sottostante la traiettoria di passaggio dei carichi deve essere opportunamente delimitata.
- c) La circolazione delle macchine operatrici deve avvenire utilizzando percorsi ben definiti e la velocità deve risultare ridotta a passo d'uomo.
- d) Il personale non strettamente necessario alle lavorazioni dovrà allontanarsi dalla zona interessata e gli addetti dovranno adottare, se del caso, i dispositivi di protezione individuale idonei alle attività.
- e) Utilizzo di casco (DPI da adottare)
- f) Utilizzo di indumenti ad alta visibilità (DPI da adottare)
- g) L'area sottostante la zona operativa del cestello deve essere opportunamente delimitata.
- h) Durante il trasporto di materiale sfuso ad elevata polverosità è necessario provvedere ad inumidire i materiali stessi per limitare la formazione di polveri.
- i) Utilizzo di maschera antipolvere (DPI da adottare)
- j) Nelle attività di demolizione la diffusione di polveri e fibre deve essere ridotta al minimo irrorando periodicamente le superfici da demolire.
- k) Nelle attività di demolizione quando la quantità di polveri e fibre presenti superi i limiti tollerati devono essere forniti ed utilizzati indumenti di lavoro e dispositivi di protezione individuale idonei alle attività.
- l) Delimitare e segnalare la zona di intervento a livello di rumorosità elevato.

3112) Interferenza nel periodo dal 577° g al 596° g dall'inizio dei lavori, per un totale di 20 giorni lavorativi. Fasi:

- **Applicazione di fibre in acciaio all'estradosso per consolidamento solaio**
- **Demolizione di fondazione stradale**

Le lavorazioni su elencate sono eseguite rispettivamente dal 441° g al 600° g per 160 giorni lavorativi, e dal 577° g al 596° g per 20

giorni lavorativi.

Dette lavorazioni interferiscono fra loro per i seguenti periodi: dal 577° g al 596° g per 20 giorni lavorativi.

Coordinamento:

- a) Le operazioni di sollevamento e/o di trasporto di carichi devono avvenire evitando il passaggio dei carichi sospesi al di sopra di postazioni di lavoro.
- b) L'area sottostante la traiettoria di passaggio dei carichi deve essere opportunamente delimitata.
- c) Utilizzo di casco (DPI da adottare)
- d) La circolazione delle macchine operatrici deve avvenire utilizzando percorsi ben definiti e la velocità deve risultare ridotta a passo d'uomo.
- e) Il personale non strettamente necessario alle lavorazioni dovrà allontanarsi dalla zona interessata e gli addetti dovranno adottare, se del caso, i dispositivi di protezione individuale idonei alle attività.
- f) Durante il trasporto di materiale sfuso ad elevata polverosità è necessario provvedere ad inumidire i materiali stessi per limitare la formazione di polveri.
- g) Utilizzo di indumenti ad alta visibilità (DPI da adottare)
- h) Utilizzo di maschera antipolvere (DPI da adottare)
- i) Nelle attività di demolizione la diffusione di polveri e fibre deve essere ridotta al minimo irrorando periodicamente le superfici da demolire.
- j) Nelle attività di demolizione quando la quantità di polveri e fibre presenti superi i limiti tollerati devono essere forniti ed utilizzati indumenti di lavoro e dispositivi di protezione individuale idonei alle attività.
- k) Delimitare e segnalare la zona di intervento a livello di rumorosità elevato.

3113) Interferenza nel periodo dal 577° g al 596° g dall'inizio dei lavori, per un totale di 20 giorni lavorativi. Fasi:
- Consolidamento struttura in c.a. con applicazione di rete in acciaio
- Demolizione di fondazione stradale

Le lavorazioni su elencate sono eseguite rispettivamente dal 543° g al 602° g per 60 giorni lavorativi, e dal 577° g al 596° g per 20 giorni lavorativi.

Dette lavorazioni interferiscono fra loro per i seguenti periodi: dal 577° g al 596° g per 20 giorni lavorativi.

Coordinamento:

- a) La circolazione delle macchine operatrici deve avvenire utilizzando percorsi ben definiti e la velocità deve risultare ridotta a passo d'uomo.
- b) Il personale non strettamente necessario alle lavorazioni dovrà allontanarsi dalla zona interessata e gli addetti dovranno adottare, se del caso, i dispositivi di protezione individuale idonei alle attività.
- c) L'area sottostante la zona operativa del cestello deve essere opportunamente delimitata.
- d) Utilizzo di casco (DPI da adottare)
- e) Utilizzo di indumenti ad alta visibilità (DPI da adottare)
- f) L'area sottostante la traiettoria di passaggio dei carichi deve essere opportunamente delimitata.
- g) Le postazioni di lavoro fisse devono essere protette da un solido impalcato sovrastante, ad altezza non maggiore di 3 metri da terra, a protezione contro la caduta di materiali.
- h) Delimitare e segnalare la zona di intervento a livello di rumorosità elevato.
- i) Utilizzo di otoprotettori (DPI da adottare)
- j) Durante il trasporto di materiale sfuso ad elevata polverosità è necessario provvedere ad inumidire i materiali stessi per limitare la formazione di polveri.
- k) Utilizzo di maschera antipolvere (DPI da adottare)
- l) Nelle attività di demolizione la diffusione di polveri e fibre deve essere ridotta al minimo irrorando periodicamente le superfici da demolire.
- m) Nelle attività di demolizione quando la quantità di polveri e fibre presenti superi i limiti tollerati devono essere forniti ed utilizzati indumenti di lavoro e dispositivi di protezione individuale idonei alle attività.

3114) Interferenza nel periodo dal 577° g al 596° g dall'inizio dei lavori, per un totale di 20 giorni lavorativi. Fasi:
- Montaggio di serramenti esterni
- Asportazione di strato di usura e collegamento

Le lavorazioni su elencate sono eseguite rispettivamente dal 566° g al 615° g per 50 giorni lavorativi, e dal 577° g al 596° g per 20 giorni lavorativi.

Dette lavorazioni interferiscono fra loro per i seguenti periodi: dal 577° g al 596° g per 20 giorni lavorativi.

Coordinamento:

- a) Le operazioni di sollevamento e/o di trasporto di carichi devono avvenire evitando il passaggio dei carichi sospesi al di sopra di postazioni di lavoro.
- b) L'area sottostante la traiettoria di passaggio dei carichi deve essere opportunamente delimitata.
- c) La circolazione delle macchine operatrici deve avvenire utilizzando percorsi ben definiti e la velocità deve risultare ridotta a passo d'uomo.
- d) Il personale non strettamente necessario alle lavorazioni dovrà allontanarsi dalla zona interessata e gli addetti dovranno adottare, se del caso, i dispositivi di protezione individuale idonei alle attività.
- e) Utilizzo di casco (DPI da adottare)
- f) Utilizzo di indumenti ad alta visibilità (DPI da adottare)
- g) L'area sottostante la zona operativa del cestello deve essere opportunamente delimitata.
- h) Durante il trasporto di materiale sfuso ad elevata polverosità è necessario provvedere ad inumidire i materiali stessi per limitare la formazione di polveri.
- i) Utilizzo di maschera antipolvere (DPI da adottare)
- j) Nelle attività di demolizione quando la quantità di polveri e fibre presenti superi i limiti tollerati devono essere forniti ed utilizzati indumenti di lavoro e dispositivi di protezione individuale idonei alle attività.

3115) Interferenza nel periodo dal 577° g al 596° g dall'inizio dei lavori, per un totale di 20 giorni lavorativi. Fasi:
- Consolidamento struttura in c.a. con applicazione di rete in acciaio
- Asportazione di strato di usura e collegamento

Le lavorazioni su elencate sono eseguite rispettivamente dal 543° g al 602° g per 60 giorni lavorativi, e dal 577° g al 596° g per 20 giorni lavorativi.

Dette lavorazioni interferiscono fra loro per i seguenti periodi: dal 577° g al 596° g per 20 giorni lavorativi.

Coordinamento:

- a) La circolazione delle macchine operatrici deve avvenire utilizzando percorsi ben definiti e la velocità deve risultare ridotta a passo d'uomo.
- b) Il personale non strettamente necessario alle lavorazioni dovrà allontanarsi dalla zona interessata e gli addetti dovranno adottare, se del caso, i dispositivi di protezione individuale idonei alle attività.
- c) L'area sottostante la zona operativa del cestello deve essere opportunamente delimitata.
- d) Utilizzo di casco (DPI da adottare)
- e) Utilizzo di indumenti ad alta visibilità (DPI da adottare)
- f) L'area sottostante la traiettoria di passaggio dei carichi deve essere opportunamente delimitata.
- g) Le postazioni di lavoro fisse devono essere protette da un solido impalcato sovrastante, ad altezza non maggiore di 3 metri da terra, a protezione contro la caduta di materiali.
- h) Delimitare e segnalare la zona di intervento a livello di rumorosità elevato.
- i) Utilizzo di otoprotettori (DPI da adottare)
- j) Durante il trasporto di materiale sfuso ad elevata polverosità è necessario provvedere ad inumidire i materiali stessi per limitare la formazione di polveri.
- k) Utilizzo di maschera antipolvere (DPI da adottare)
- l) Nelle attività di demolizione quando la quantità di polveri e fibre presenti superi i limiti tollerati devono essere forniti ed utilizzati indumenti di lavoro e dispositivi di protezione individuale idonei alle attività.

3116) Interferenza nel periodo dal 577° g al 596° g dall'inizio dei lavori, per un totale di 20 giorni lavorativi. Fasi:

- **Consolidamento struttura in c.a. con applicazione di rete in acciaio**
- **Demolizione di fondazione stradale**

Le lavorazioni su elencate sono eseguite rispettivamente dal 543° g al 602° g per 60 giorni lavorativi, e dal 577° g al 596° g per 20 giorni lavorativi.

Dette lavorazioni interferiscono fra loro per i seguenti periodi: dal 577° g al 596° g per 20 giorni lavorativi.

Coordinamento:

- a) La circolazione delle macchine operatrici deve avvenire utilizzando percorsi ben definiti e la velocità deve risultare ridotta a passo d'uomo.
- b) Il personale non strettamente necessario alle lavorazioni dovrà allontanarsi dalla zona interessata e gli addetti dovranno adottare, se del caso, i dispositivi di protezione individuale idonei alle attività.
- c) L'area sottostante la zona operativa del cestello deve essere opportunamente delimitata.
- d) Utilizzo di casco (DPI da adottare)
- e) Utilizzo di indumenti ad alta visibilità (DPI da adottare)
- f) L'area sottostante la traiettoria di passaggio dei carichi deve essere opportunamente delimitata.
- g) Le postazioni di lavoro fisse devono essere protette da un solido impalcato sovrastante, ad altezza non maggiore di 3 metri da terra, a protezione contro la caduta di materiali.
- h) Delimitare e segnalare la zona di intervento a livello di rumorosità elevato.
- i) Utilizzo di otoprotettori (DPI da adottare)
- j) Durante il trasporto di materiale sfuso ad elevata polverosità è necessario provvedere ad inumidire i materiali stessi per limitare la formazione di polveri.
- k) Utilizzo di maschera antipolvere (DPI da adottare)
- l) Nelle attività di demolizione la diffusione di polveri e fibre deve essere ridotta al minimo irrorando periodicamente le superfici da demolire.
- m) Nelle attività di demolizione quando la quantità di polveri e fibre presenti superi i limiti tollerati devono essere forniti ed utilizzati indumenti di lavoro e dispositivi di protezione individuale idonei alle attività.

3117) Interferenza nel periodo dal 577° g al 596° g dall'inizio dei lavori, per un totale di 20 giorni lavorativi. Fasi:

- **Applicazione di fibre in acciaio all'estradosso per consolidamento solaio**
- **Asportazione di strato di usura e collegamento**

Le lavorazioni su elencate sono eseguite rispettivamente dal 441° g al 600° g per 160 giorni lavorativi, e dal 577° g al 596° g per 20 giorni lavorativi.

Dette lavorazioni interferiscono fra loro per i seguenti periodi: dal 577° g al 596° g per 20 giorni lavorativi.

Coordinamento:

- a) Le operazioni di sollevamento e/o di trasporto di carichi devono avvenire evitando il passaggio dei carichi sospesi al di sopra di postazioni di lavoro.
- b) L'area sottostante la traiettoria di passaggio dei carichi deve essere opportunamente delimitata.
- c) Utilizzo di casco (DPI da adottare)
- d) La circolazione delle macchine operatrici deve avvenire utilizzando percorsi ben definiti e la velocità deve risultare ridotta a passo d'uomo.
- e) Il personale non strettamente necessario alle lavorazioni dovrà allontanarsi dalla zona interessata e gli addetti dovranno adottare, se del caso, i dispositivi di protezione individuale idonei alle attività.
- f) Durante il trasporto di materiale sfuso ad elevata polverosità è necessario provvedere ad inumidire i materiali stessi per limitare la formazione di polveri.
- g) Utilizzo di indumenti ad alta visibilità (DPI da adottare)
- h) Utilizzo di maschera antipolvere (DPI da adottare)
- i) Nelle attività di demolizione quando la quantità di polveri e fibre presenti superi i limiti tollerati devono essere forniti ed utilizzati indumenti di lavoro e dispositivi di protezione individuale idonei alle attività.

3118) Interferenza nel periodo dal 577° g al 581° g dall'inizio dei lavori, per un totale di 5 giorni lavorativi. Fasi:

- **Tinteggiatura di superfici interne**

- Rimozione di pali d'illuminazione

Le lavorazioni su elencate sono eseguite rispettivamente dal 486° g al 615° g per 130 giorni lavorativi, e dal 577° g al 581° g per 5 giorni lavorativi.

Dette lavorazioni interferiscono fra loro per i seguenti periodi: dal 577° g al 581° g per 5 giorni lavorativi.

Coordinamento:

- a) Le operazioni di sollevamento e/o di trasporto di carichi devono avvenire evitando il passaggio dei carichi sospesi al di sopra di postazioni di lavoro.
- b) L'area sottostante la traiettoria di passaggio dei carichi deve essere opportunamente delimitata.
- c) La circolazione delle macchine operatrici deve avvenire utilizzando percorsi ben definiti e la velocità deve risultare ridotta a passo d'uomo.
- d) Il personale non strettamente necessario alle lavorazioni dovrà allontanarsi dalla zona interessata e gli addetti dovranno adottare, se del caso, i dispositivi di protezione individuale idonei alle attività.
- e) Utilizzo di casco (DPI da adottare)
- f) Utilizzo di indumenti ad alta visibilità (DPI da adottare)
- g) L'area sottostante la zona operativa del cestello deve essere opportunamente delimitata.

3119) Interferenza nel periodo dal 577° g al 581° g dall'inizio dei lavori, per un totale di 5 giorni lavorativi. Fasi:**- Consolidamento struttura in c.a. con applicazione di rete in acciaio****- Rimozione di pali d'illuminazione**

Le lavorazioni su elencate sono eseguite rispettivamente dal 543° g al 602° g per 60 giorni lavorativi, e dal 577° g al 581° g per 5 giorni lavorativi.

Dette lavorazioni interferiscono fra loro per i seguenti periodi: dal 577° g al 581° g per 5 giorni lavorativi.

Coordinamento:

- a) La circolazione delle macchine operatrici deve avvenire utilizzando percorsi ben definiti e la velocità deve risultare ridotta a passo d'uomo.
- b) Il personale non strettamente necessario alle lavorazioni dovrà allontanarsi dalla zona interessata e gli addetti dovranno adottare, se del caso, i dispositivi di protezione individuale idonei alle attività.
- c) L'area sottostante la zona operativa del cestello deve essere opportunamente delimitata.
- d) Utilizzo di casco (DPI da adottare)
- e) Utilizzo di indumenti ad alta visibilità (DPI da adottare)
- f) L'area sottostante la traiettoria di passaggio dei carichi deve essere opportunamente delimitata.
- g) Le postazioni di lavoro fisse devono essere protette da un solido impalcato sovrastante, ad altezza non maggiore di 3 metri da terra, a protezione contro la caduta di materiali.
- h) Delimitare e segnalare la zona di intervento a livello di rumorosità elevato.
- i) Utilizzo di otoprotettori (DPI da adottare)
- j) Le operazioni di sollevamento e/o di trasporto di carichi devono avvenire evitando il passaggio dei carichi sospesi al di sopra di postazioni di lavoro.

3120) Interferenza nel periodo dal 577° g al 581° g dall'inizio dei lavori, per un totale di 5 giorni lavorativi. Fasi:**- Rimozione di pali d'illuminazione****- Fornitura e posa in opera di arredi**

Le lavorazioni su elencate sono eseguite rispettivamente dal 577° g al 581° g per 5 giorni lavorativi, e dal 556° g al 615° g per 60 giorni lavorativi.

Dette lavorazioni interferiscono fra loro per i seguenti periodi: dal 577° g al 581° g per 5 giorni lavorativi.

Coordinamento:

- a) La circolazione delle macchine operatrici deve avvenire utilizzando percorsi ben definiti e la velocità deve risultare ridotta a passo d'uomo.
- b) Il personale non strettamente necessario alle lavorazioni dovrà allontanarsi dalla zona interessata e gli addetti dovranno adottare, se del caso, i dispositivi di protezione individuale idonei alle attività.
- c) L'area sottostante la zona operativa del cestello deve essere opportunamente delimitata.
- d) Utilizzo di casco (DPI da adottare)
- e) Utilizzo di indumenti ad alta visibilità (DPI da adottare)
- f) Le operazioni di sollevamento e/o di trasporto di carichi devono avvenire evitando il passaggio dei carichi sospesi al di sopra di postazioni di lavoro.
- g) L'area sottostante la traiettoria di passaggio dei carichi deve essere opportunamente delimitata.
- h) Durante il trasporto di materiale sfuso ad elevata polverosità è necessario provvedere ad inumidire i materiali stessi per limitare la formazione di polveri.
- i) Utilizzo di maschera antipolvere (DPI da adottare)
- j) Delimitare e segnalare la zona di intervento a livello di rumorosità elevato.
- k) Utilizzo di otoprotettori (DPI da adottare)

3121) Interferenza nel periodo dal 577° g al 581° g dall'inizio dei lavori, per un totale di 5 giorni lavorativi. Fasi:**- Rimozione di pali d'illuminazione****- Fornitura e posa in opera di arredi**

Le lavorazioni su elencate sono eseguite rispettivamente dal 577° g al 581° g per 5 giorni lavorativi, e dal 556° g al 615° g per 60 giorni lavorativi.

Dette lavorazioni interferiscono fra loro per i seguenti periodi: dal 577° g al 581° g per 5 giorni lavorativi.

Coordinamento:

- a) La circolazione delle macchine operatrici deve avvenire utilizzando percorsi ben definiti e la velocità deve risultare ridotta a passo d'uomo.
- b) Il personale non strettamente necessario alle lavorazioni dovrà allontanarsi dalla zona interessata e gli addetti dovranno adottare, se del caso, i dispositivi di protezione individuale idonei alle attività.
- c) L'area sottostante la zona operativa del cestello deve essere opportunamente delimitata.
- d) Utilizzo di casco (DPI da adottare)

- e) Utilizzo di indumenti ad alta visibilità (DPI da adottare)
- f) Le operazioni di sollevamento e/o di trasporto di carichi devono avvenire evitando il passaggio dei carichi sospesi al di sopra di postazioni di lavoro.
- g) L'area sottostante la traiettoria di passaggio dei carichi deve essere opportunamente delimitata.
- h) Durante il trasporto di materiale sfuso ad elevata polverosità è necessario provvedere ad inumidire i materiali stessi per limitare la formazione di polveri.
- i) Utilizzo di maschera antipolvere (DPI da adottare)
- j) Delimitare e segnalare la zona di intervento a livello di rumorosità elevato.
- k) Utilizzo di otoprotettori (DPI da adottare)

3122) Interferenza nel periodo dal 577° g al 596° g dall'inizio dei lavori, per un totale di 20 giorni lavorativi. Fasi:

- **Asportazione di strato di usura e collegamento**
- **Fornitura e posa in opera di arredi**

Le lavorazioni su elencate sono eseguite rispettivamente dal 577° g al 596° g per 20 giorni lavorativi, e dal 556° g al 615° g per 60 giorni lavorativi.

Dette lavorazioni interferiscono fra loro per i seguenti periodi: dal 577° g al 596° g per 20 giorni lavorativi.

Coordinamento:

- a) La circolazione delle macchine operatrici deve avvenire utilizzando percorsi ben definiti e la velocità deve risultare ridotta a passo d'uomo.
- b) Il personale non strettamente necessario alle lavorazioni dovrà allontanarsi dalla zona interessata e gli addetti dovranno adottare, se del caso, i dispositivi di protezione individuale idonei alle attività.
- c) Durante il trasporto di materiale sfuso ad elevata polverosità è necessario provvedere ad inumidire i materiali stessi per limitare la formazione di polveri.
- d) Utilizzo di indumenti ad alta visibilità (DPI da adottare)
- e) Utilizzo di maschera antipolvere (DPI da adottare)
- f) Nelle attività di demolizione quando la quantità di polveri e fibre presenti superi i limiti tollerati devono essere forniti ed utilizzati indumenti di lavoro e dispositivi di protezione individuale idonei alle attività.
- g) Le operazioni di sollevamento e/o di trasporto di carichi devono avvenire evitando il passaggio dei carichi sospesi al di sopra di postazioni di lavoro.
- h) L'area sottostante la traiettoria di passaggio dei carichi deve essere opportunamente delimitata.
- i) Utilizzo di casco (DPI da adottare)
- j) Delimitare e segnalare la zona di intervento a livello di rumorosità elevato.
- k) Utilizzo di otoprotettori (DPI da adottare)

3123) Interferenza nel periodo dal 577° g al 596° g dall'inizio dei lavori, per un totale di 20 giorni lavorativi. Fasi:

- **Demolizione di fondazione stradale**
- **Fornitura e posa in opera di arredi**

Le lavorazioni su elencate sono eseguite rispettivamente dal 577° g al 596° g per 20 giorni lavorativi, e dal 556° g al 615° g per 60 giorni lavorativi.

Dette lavorazioni interferiscono fra loro per i seguenti periodi: dal 577° g al 596° g per 20 giorni lavorativi.

Coordinamento:

- a) La circolazione delle macchine operatrici deve avvenire utilizzando percorsi ben definiti e la velocità deve risultare ridotta a passo d'uomo.
- b) Il personale non strettamente necessario alle lavorazioni dovrà allontanarsi dalla zona interessata e gli addetti dovranno adottare, se del caso, i dispositivi di protezione individuale idonei alle attività.
- c) Durante il trasporto di materiale sfuso ad elevata polverosità è necessario provvedere ad inumidire i materiali stessi per limitare la formazione di polveri.
- d) Utilizzo di indumenti ad alta visibilità (DPI da adottare)
- e) Utilizzo di maschera antipolvere (DPI da adottare)
- f) Nelle attività di demolizione la diffusione di polveri e fibre deve essere ridotta al minimo irrorando periodicamente le superfici da demolire.
- g) Nelle attività di demolizione quando la quantità di polveri e fibre presenti superi i limiti tollerati devono essere forniti ed utilizzati indumenti di lavoro e dispositivi di protezione individuale idonei alle attività.
- h) Delimitare e segnalare la zona di intervento a livello di rumorosità elevato.
- i) Le operazioni di sollevamento e/o di trasporto di carichi devono avvenire evitando il passaggio dei carichi sospesi al di sopra di postazioni di lavoro.
- j) L'area sottostante la traiettoria di passaggio dei carichi deve essere opportunamente delimitata.
- k) Utilizzo di casco (DPI da adottare)
- l) Utilizzo di otoprotettori (DPI da adottare)

3124) Interferenza nel periodo dal 577° g al 581° g dall'inizio dei lavori, per un totale di 5 giorni lavorativi. Fasi:

- **Applicazione di fibre in acciaio all'estradosso per consolidamento solaio**
- **Rimozione di pali d'illuminazione**

Le lavorazioni su elencate sono eseguite rispettivamente dal 441° g al 600° g per 160 giorni lavorativi, e dal 577° g al 581° g per 5 giorni lavorativi.

Dette lavorazioni interferiscono fra loro per i seguenti periodi: dal 577° g al 581° g per 5 giorni lavorativi.

Coordinamento:

- a) Le operazioni di sollevamento e/o di trasporto di carichi devono avvenire evitando il passaggio dei carichi sospesi al di sopra di postazioni di lavoro.
- b) L'area sottostante la traiettoria di passaggio dei carichi deve essere opportunamente delimitata.
- c) Utilizzo di casco (DPI da adottare)
- d) La circolazione delle macchine operatrici deve avvenire utilizzando percorsi ben definiti e la velocità deve risultare ridotta a passo d'uomo.
- e) Il personale non strettamente necessario alle lavorazioni dovrà allontanarsi dalla zona interessata e gli addetti dovranno adottare, se del caso, i

- dispositivi di protezione individuale idonei alle attività.
f) L'area sottostante la zona operativa del cestello deve essere opportunamente delimitata.
g) Utilizzo di indumenti ad alta visibilità (DPI da adottare)

3125) Interferenza nel periodo dal 577° g al 581° g dall'inizio dei lavori, per un totale di 5 giorni lavorativi. Fasi:

- Impermeabilizzazione di coperture
- Rimozione di pali d'illuminazione

Le lavorazioni su elencate sono eseguite rispettivamente dal 465° g al 614° g per 150 giorni lavorativi, e dal 577° g al 581° g per 5 giorni lavorativi.

Dette lavorazioni interferiscono fra loro per i seguenti periodi: dal 577° g al 581° g per 5 giorni lavorativi.

Coordinamento:

- a) Le operazioni di sollevamento e/o di trasporto di carichi devono avvenire evitando il passaggio dei carichi sospesi al di sopra di postazioni di lavoro.
- b) L'area sottostante la traiettoria di passaggio dei carichi deve essere opportunamente delimitata.
- c) Il personale non strettamente necessario alle lavorazioni dovrà allontanarsi dalla zona interessata e gli addetti dovranno adottare, se del caso, i dispositivi di protezione individuale idonei alle attività.
- d) In prossimità della zona d'intervento è necessario allontanare preventivamente tutti i materiali facilmente infiammabili; qualora i suddetti materiali non possono essere allontanati è necessario proteggerli con teli protettivi.
- e) In prossimità della zona d'intervento deve essere tenuto a disposizione un estintore portatile.
- f) La circolazione delle macchine operatrici deve avvenire utilizzando percorsi ben definiti e la velocità deve risultare ridotta a passo d'uomo.
- g) L'area sottostante la zona operativa del cestello deve essere opportunamente delimitata.
- h) Utilizzo di casco (DPI da adottare)
- i) Utilizzo di indumenti ad alta visibilità (DPI da adottare)

3126) Interferenza nel periodo dal 577° g al 596° g dall'inizio dei lavori, per un totale di 20 giorni lavorativi. Fasi:

- Impermeabilizzazione di coperture
- Demolizione di fondazione stradale

Le lavorazioni su elencate sono eseguite rispettivamente dal 465° g al 614° g per 150 giorni lavorativi, e dal 577° g al 596° g per 20 giorni lavorativi.

Dette lavorazioni interferiscono fra loro per i seguenti periodi: dal 577° g al 596° g per 20 giorni lavorativi.

Coordinamento:

- a) Le operazioni di sollevamento e/o di trasporto di carichi devono avvenire evitando il passaggio dei carichi sospesi al di sopra di postazioni di lavoro.
- b) L'area sottostante la traiettoria di passaggio dei carichi deve essere opportunamente delimitata.
- c) Il personale non strettamente necessario alle lavorazioni dovrà allontanarsi dalla zona interessata e gli addetti dovranno adottare, se del caso, i dispositivi di protezione individuale idonei alle attività.
- d) In prossimità della zona d'intervento è necessario allontanare preventivamente tutti i materiali facilmente infiammabili; qualora i suddetti materiali non possono essere allontanati è necessario proteggerli con teli protettivi.
- e) In prossimità della zona d'intervento deve essere tenuto a disposizione un estintore portatile.
- f) La circolazione delle macchine operatrici deve avvenire utilizzando percorsi ben definiti e la velocità deve risultare ridotta a passo d'uomo.
- g) Durante il trasporto di materiale sfuso ad elevata polverosità è necessario provvedere ad inumidire i materiali stessi per limitare la formazione di polveri.
- h) Utilizzo di indumenti ad alta visibilità (DPI da adottare)
- i) Utilizzo di maschera antipolvere (DPI da adottare)
- j) Nelle attività di demolizione la diffusione di polveri e fibre deve essere ridotta al minimo irrorando periodicamente le superfici da demolire.
- k) Nelle attività di demolizione quando la quantità di polveri e fibre presenti superi i limiti tollerati devono essere forniti ed utilizzati indumenti di lavoro e dispositivi di protezione individuale idonei alle attività.
- l) Delimitare e segnalare la zona di intervento a livello di rumorosità elevato.

3127) Interferenza nel periodo dal 577° g al 596° g dall'inizio dei lavori, per un totale di 20 giorni lavorativi. Fasi:

- Applicazione di fibre in acciaio all'estradosso per consolidamento solaio
- Asportazione di strato di usura e collegamento

Le lavorazioni su elencate sono eseguite rispettivamente dal 441° g al 600° g per 160 giorni lavorativi, e dal 577° g al 596° g per 20 giorni lavorativi.

Dette lavorazioni interferiscono fra loro per i seguenti periodi: dal 577° g al 596° g per 20 giorni lavorativi.

Coordinamento:

- a) Le operazioni di sollevamento e/o di trasporto di carichi devono avvenire evitando il passaggio dei carichi sospesi al di sopra di postazioni di lavoro.
- b) L'area sottostante la traiettoria di passaggio dei carichi deve essere opportunamente delimitata.
- c) Utilizzo di casco (DPI da adottare)
- d) La circolazione delle macchine operatrici deve avvenire utilizzando percorsi ben definiti e la velocità deve risultare ridotta a passo d'uomo.
- e) Il personale non strettamente necessario alle lavorazioni dovrà allontanarsi dalla zona interessata e gli addetti dovranno adottare, se del caso, i dispositivi di protezione individuale idonei alle attività.
- f) Durante il trasporto di materiale sfuso ad elevata polverosità è necessario provvedere ad inumidire i materiali stessi per limitare la formazione di polveri.
- g) Utilizzo di indumenti ad alta visibilità (DPI da adottare)
- h) Utilizzo di maschera antipolvere (DPI da adottare)
- i) Nelle attività di demolizione quando la quantità di polveri e fibre presenti superi i limiti tollerati devono essere forniti ed utilizzati indumenti di

lavoro e dispositivi di protezione individuale idonei alle attività.

3128) Interferenza nel periodo dal 577° g al 596° g dall'inizio dei lavori, per un totale di 20 giorni lavorativi. Fasi:

- Posa di lucernario
- Demolizione di fondazione stradale

Le lavorazioni su elencate sono eseguite rispettivamente dal 555° g al 614° g per 60 giorni lavorativi, e dal 577° g al 596° g per 20 giorni lavorativi.

Dette lavorazioni interferiscono fra loro per i seguenti periodi: dal 577° g al 596° g per 20 giorni lavorativi.

Coordinamento:

- a) Le operazioni di sollevamento e/o di trasporto di carichi devono avvenire evitando il passaggio dei carichi sospesi al di sopra di postazioni di lavoro.
- b) L'area sottostante la traiettoria di passaggio dei carichi deve essere opportunamente delimitata.
- c) La circolazione delle macchine operatrici deve avvenire utilizzando percorsi ben definiti e la velocità deve risultare ridotta a passo d'uomo.
- d) Il personale non strettamente necessario alle lavorazioni dovrà allontanarsi dalla zona interessata e gli addetti dovranno adottare, se del caso, i dispositivi di protezione individuale idonei alle attività.
- e) Durante il trasporto di materiale sfuso ad elevata polverosità è necessario provvedere ad inumidire i materiali stessi per limitare la formazione di polveri.
- f) Utilizzo di indumenti ad alta visibilità (DPI da adottare)
- g) Utilizzo di maschera antipolvere (DPI da adottare)
- h) Nelle attività di demolizione la diffusione di polveri e fibre deve essere ridotta al minimo irrorando periodicamente le superfici da demolire.
- i) Nelle attività di demolizione quando la quantità di polveri e fibre presenti superi i limiti tollerati devono essere forniti ed utilizzati indumenti di lavoro e dispositivi di protezione individuale idonei alle attività.
- j) Delimitare e segnalare la zona di intervento a livello di rumorosità elevato.

3129) Interferenza nel periodo dal 577° g al 596° g dall'inizio dei lavori, per un totale di 20 giorni lavorativi. Fasi:

- Posa di lucernario
- Demolizione di fondazione stradale

Le lavorazioni su elencate sono eseguite rispettivamente dal 555° g al 614° g per 60 giorni lavorativi, e dal 577° g al 596° g per 20 giorni lavorativi.

Dette lavorazioni interferiscono fra loro per i seguenti periodi: dal 577° g al 596° g per 20 giorni lavorativi.

Coordinamento:

- a) Le operazioni di sollevamento e/o di trasporto di carichi devono avvenire evitando il passaggio dei carichi sospesi al di sopra di postazioni di lavoro.
- b) L'area sottostante la traiettoria di passaggio dei carichi deve essere opportunamente delimitata.
- c) La circolazione delle macchine operatrici deve avvenire utilizzando percorsi ben definiti e la velocità deve risultare ridotta a passo d'uomo.
- d) Il personale non strettamente necessario alle lavorazioni dovrà allontanarsi dalla zona interessata e gli addetti dovranno adottare, se del caso, i dispositivi di protezione individuale idonei alle attività.
- e) Durante il trasporto di materiale sfuso ad elevata polverosità è necessario provvedere ad inumidire i materiali stessi per limitare la formazione di polveri.
- f) Utilizzo di indumenti ad alta visibilità (DPI da adottare)
- g) Utilizzo di maschera antipolvere (DPI da adottare)
- h) Nelle attività di demolizione la diffusione di polveri e fibre deve essere ridotta al minimo irrorando periodicamente le superfici da demolire.
- i) Nelle attività di demolizione quando la quantità di polveri e fibre presenti superi i limiti tollerati devono essere forniti ed utilizzati indumenti di lavoro e dispositivi di protezione individuale idonei alle attività.
- j) Delimitare e segnalare la zona di intervento a livello di rumorosità elevato.

3130) Interferenza nel periodo dal 577° g al 581° g dall'inizio dei lavori, per un totale di 5 giorni lavorativi. Fasi:

- Demolizione di fondazione stradale
- Rimozione di pali d'illuminazione

Le lavorazioni su elencate sono eseguite rispettivamente dal 577° g al 596° g per 20 giorni lavorativi, e dal 577° g al 581° g per 5 giorni lavorativi.

Dette lavorazioni interferiscono fra loro per i seguenti periodi: dal 577° g al 581° g per 5 giorni lavorativi.

Coordinamento:

- a) Durante il trasporto di materiale sfuso ad elevata polverosità è necessario provvedere ad inumidire i materiali stessi per limitare la formazione di polveri.
- b) Utilizzo di maschera antipolvere (DPI da adottare)
- c) Nelle attività di demolizione la diffusione di polveri e fibre deve essere ridotta al minimo irrorando periodicamente le superfici da demolire.
- d) Nelle attività di demolizione quando la quantità di polveri e fibre presenti superi i limiti tollerati devono essere forniti ed utilizzati indumenti di lavoro e dispositivi di protezione individuale idonei alle attività.
- e) Delimitare e segnalare la zona di intervento a livello di rumorosità elevato.
- f) L'area sottostante la zona operativa del cestello deve essere opportunamente delimitata.
- g) La circolazione delle macchine operatrici deve avvenire utilizzando percorsi ben definiti e la velocità deve risultare ridotta a passo d'uomo.
- h) Il personale non strettamente necessario alle lavorazioni dovrà allontanarsi dalla zona interessata e gli addetti dovranno adottare, se del caso, i dispositivi di protezione individuale idonei alle attività.
- i) Utilizzo di indumenti ad alta visibilità (DPI da adottare)
- j) Utilizzo di casco (DPI da adottare)
- k) Le operazioni di sollevamento e/o di trasporto di carichi devono avvenire evitando il passaggio dei carichi sospesi al di sopra di postazioni di lavoro.

l) L'area sottostante la traiettoria di passaggio dei carichi deve essere opportunamente delimitata.

3131) Interferenza nel periodo dal 577° g al 581° g dall'inizio dei lavori, per un totale di 5 giorni lavorativi. Fasi:

- **Applicazione di fibre in acciaio all'estradosso per consolidamento solaio**
- **Rimozione di pali d'illuminazione**

Le lavorazioni su elencate sono eseguite rispettivamente dal 441° g al 600° g per 160 giorni lavorativi, e dal 577° g al 581° g per 5 giorni lavorativi.

Dette lavorazioni interferiscono fra loro per i seguenti periodi: dal 577° g al 581° g per 5 giorni lavorativi.

Coordinamento:

- a) Le operazioni di sollevamento e/o di trasporto di carichi devono avvenire evitando il passaggio dei carichi sospesi al di sopra di postazioni di lavoro.
- b) L'area sottostante la traiettoria di passaggio dei carichi deve essere opportunamente delimitata.
- c) Utilizzo di casco (DPI da adottare)
- d) La circolazione delle macchine operatrici deve avvenire utilizzando percorsi ben definiti e la velocità deve risultare ridotta a passo d'uomo.
- e) Il personale non strettamente necessario alle lavorazioni dovrà allontanarsi dalla zona interessata e gli addetti dovranno adottare, se del caso, i dispositivi di protezione individuale idonei alle attività.
- f) L'area sottostante la zona operativa del cestello deve essere opportunamente delimitata.
- g) Utilizzo di indumenti ad alta visibilità (DPI da adottare)

3132) Interferenza nel periodo dal 577° g al 596° g dall'inizio dei lavori, per un totale di 20 giorni lavorativi. Fasi:

- **Posa di lucernario**
- **Asportazione di strato di usura e collegamento**

Le lavorazioni su elencate sono eseguite rispettivamente dal 555° g al 614° g per 60 giorni lavorativi, e dal 577° g al 596° g per 20 giorni lavorativi.

Dette lavorazioni interferiscono fra loro per i seguenti periodi: dal 577° g al 596° g per 20 giorni lavorativi.

Coordinamento:

- a) Le operazioni di sollevamento e/o di trasporto di carichi devono avvenire evitando il passaggio dei carichi sospesi al di sopra di postazioni di lavoro.
- b) L'area sottostante la traiettoria di passaggio dei carichi deve essere opportunamente delimitata.
- c) La circolazione delle macchine operatrici deve avvenire utilizzando percorsi ben definiti e la velocità deve risultare ridotta a passo d'uomo.
- d) Il personale non strettamente necessario alle lavorazioni dovrà allontanarsi dalla zona interessata e gli addetti dovranno adottare, se del caso, i dispositivi di protezione individuale idonei alle attività.
- e) Durante il trasporto di materiale sfuso ad elevata polverosità è necessario provvedere ad inumidire i materiali stessi per limitare la formazione di polveri.
- f) Utilizzo di indumenti ad alta visibilità (DPI da adottare)
- g) Utilizzo di maschera antipolvere (DPI da adottare)
- h) Nelle attività di demolizione quando la quantità di polveri e fibre presenti superi i limiti tollerati devono essere forniti ed utilizzati indumenti di lavoro e dispositivi di protezione individuale idonei alle attività.

3133) Interferenza nel periodo dal 577° g al 596° g dall'inizio dei lavori, per un totale di 20 giorni lavorativi. Fasi:

- **Posa di lucernario**
- **Asportazione di strato di usura e collegamento**

Le lavorazioni su elencate sono eseguite rispettivamente dal 555° g al 614° g per 60 giorni lavorativi, e dal 577° g al 596° g per 20 giorni lavorativi.

Dette lavorazioni interferiscono fra loro per i seguenti periodi: dal 577° g al 596° g per 20 giorni lavorativi.

Coordinamento:

- a) Le operazioni di sollevamento e/o di trasporto di carichi devono avvenire evitando il passaggio dei carichi sospesi al di sopra di postazioni di lavoro.
- b) L'area sottostante la traiettoria di passaggio dei carichi deve essere opportunamente delimitata.
- c) La circolazione delle macchine operatrici deve avvenire utilizzando percorsi ben definiti e la velocità deve risultare ridotta a passo d'uomo.
- d) Il personale non strettamente necessario alle lavorazioni dovrà allontanarsi dalla zona interessata e gli addetti dovranno adottare, se del caso, i dispositivi di protezione individuale idonei alle attività.
- e) Durante il trasporto di materiale sfuso ad elevata polverosità è necessario provvedere ad inumidire i materiali stessi per limitare la formazione di polveri.
- f) Utilizzo di indumenti ad alta visibilità (DPI da adottare)
- g) Utilizzo di maschera antipolvere (DPI da adottare)
- h) Nelle attività di demolizione quando la quantità di polveri e fibre presenti superi i limiti tollerati devono essere forniti ed utilizzati indumenti di lavoro e dispositivi di protezione individuale idonei alle attività.

3134) Interferenza nel periodo dal 577° g al 596° g dall'inizio dei lavori, per un totale di 20 giorni lavorativi. Fasi:

- **Applicazione di fibre in acciaio all'estradosso per consolidamento solaio**
- **Demolizione di fondazione stradale**

Le lavorazioni su elencate sono eseguite rispettivamente dal 441° g al 600° g per 160 giorni lavorativi, e dal 577° g al 596° g per 20 giorni lavorativi.

Dette lavorazioni interferiscono fra loro per i seguenti periodi: dal 577° g al 596° g per 20 giorni lavorativi.

Coordinamento:

- a) Le operazioni di sollevamento e/o di trasporto di carichi devono avvenire evitando il passaggio dei carichi sospesi al di sopra di postazioni di lavoro.
- b) L'area sottostante la traiettoria di passaggio dei carichi deve essere opportunamente delimitata.
- c) Utilizzo di casco (DPI da adottare)
- d) La circolazione delle macchine operatrici deve avvenire utilizzando percorsi ben definiti e la velocità deve risultare ridotta a passo d'uomo.
- e) Il personale non strettamente necessario alle lavorazioni dovrà allontanarsi dalla zona interessata e gli addetti dovranno adottare, se del caso, i dispositivi di protezione individuale idonei alle attività.
- f) Durante il trasporto di materiale sfuso ad elevata polverosità è necessario provvedere ad inumidire i materiali stessi per limitare la formazione di polveri.
- g) Utilizzo di indumenti ad alta visibilità (DPI da adottare)
- h) Utilizzo di maschera antipolvere (DPI da adottare)
- i) Nelle attività di demolizione la diffusione di polveri e fibre deve essere ridotta al minimo irrorando periodicamente le superfici da demolire.
- j) Nelle attività di demolizione quando la quantità di polveri e fibre presenti superi i limiti tollerati devono essere forniti ed utilizzati indumenti di lavoro e dispositivi di protezione individuale idonei alle attività.
- k) Delimitare e segnalare la zona di intervento a livello di rumorosità elevato.

3135) Interferenza nel periodo dal 577° g al 596° g dall'inizio dei lavori, per un totale di 20 giorni lavorativi. Fasi:

- Impermeabilizzazione di coperture
- Asportazione di strato di usura e collegamento

Le lavorazioni su elencate sono eseguite rispettivamente dal 465° g al 614° g per 150 giorni lavorativi, e dal 577° g al 596° g per 20 giorni lavorativi.

Dette lavorazioni interferiscono fra loro per i seguenti periodi: dal 577° g al 596° g per 20 giorni lavorativi.

Coordinamento:

- a) Le operazioni di sollevamento e/o di trasporto di carichi devono avvenire evitando il passaggio dei carichi sospesi al di sopra di postazioni di lavoro.
- b) L'area sottostante la traiettoria di passaggio dei carichi deve essere opportunamente delimitata.
- c) Il personale non strettamente necessario alle lavorazioni dovrà allontanarsi dalla zona interessata e gli addetti dovranno adottare, se del caso, i dispositivi di protezione individuale idonei alle attività.
- d) In prossimità della zona d'intervento è necessario allontanare preventivamente tutti i materiali facilmente infiammabili; qualora i suddetti materiali non possono essere allontanati è necessario proteggerli con teli protettivi.
- e) In prossimità della zona d'intervento deve essere tenuto a disposizione un estintore portatile.
- f) La circolazione delle macchine operatrici deve avvenire utilizzando percorsi ben definiti e la velocità deve risultare ridotta a passo d'uomo.
- g) Durante il trasporto di materiale sfuso ad elevata polverosità è necessario provvedere ad inumidire i materiali stessi per limitare la formazione di polveri.
- h) Utilizzo di indumenti ad alta visibilità (DPI da adottare)
- i) Utilizzo di maschera antipolvere (DPI da adottare)
- j) Nelle attività di demolizione quando la quantità di polveri e fibre presenti superi i limiti tollerati devono essere forniti ed utilizzati indumenti di lavoro e dispositivi di protezione individuale idonei alle attività.

3136) Interferenza nel periodo dal 577° g al 596° g dall'inizio dei lavori, per un totale di 20 giorni lavorativi. Fasi:

- Montaggio di serramenti esterni
- Asportazione di strato di usura e collegamento

Le lavorazioni su elencate sono eseguite rispettivamente dal 566° g al 615° g per 50 giorni lavorativi, e dal 577° g al 596° g per 20 giorni lavorativi.

Dette lavorazioni interferiscono fra loro per i seguenti periodi: dal 577° g al 596° g per 20 giorni lavorativi.

Coordinamento:

- a) Le operazioni di sollevamento e/o di trasporto di carichi devono avvenire evitando il passaggio dei carichi sospesi al di sopra di postazioni di lavoro.
- b) L'area sottostante la traiettoria di passaggio dei carichi deve essere opportunamente delimitata.
- c) La circolazione delle macchine operatrici deve avvenire utilizzando percorsi ben definiti e la velocità deve risultare ridotta a passo d'uomo.
- d) Il personale non strettamente necessario alle lavorazioni dovrà allontanarsi dalla zona interessata e gli addetti dovranno adottare, se del caso, i dispositivi di protezione individuale idonei alle attività.
- e) Utilizzo di casco (DPI da adottare)
- f) Utilizzo di indumenti ad alta visibilità (DPI da adottare)
- g) L'area sottostante la zona operativa del cestello deve essere opportunamente delimitata.
- h) Durante il trasporto di materiale sfuso ad elevata polverosità è necessario provvedere ad inumidire i materiali stessi per limitare la formazione di polveri.
- i) Utilizzo di maschera antipolvere (DPI da adottare)
- j) Nelle attività di demolizione quando la quantità di polveri e fibre presenti superi i limiti tollerati devono essere forniti ed utilizzati indumenti di lavoro e dispositivi di protezione individuale idonei alle attività.

3137) Interferenza nel periodo dal 577° g al 596° g dall'inizio dei lavori, per un totale di 20 giorni lavorativi. Fasi:

- Montaggio di serramenti esterni
- Demolizione di fondazione stradale

Le lavorazioni su elencate sono eseguite rispettivamente dal 566° g al 615° g per 50 giorni lavorativi, e dal 577° g al 596° g per 20 giorni lavorativi.

Dette lavorazioni interferiscono fra loro per i seguenti periodi: dal 577° g al 596° g per 20 giorni lavorativi.

Coordinamento:

- a) Le operazioni di sollevamento e/o di trasporto di carichi devono avvenire evitando il passaggio dei carichi sospesi al di sopra di postazioni di lavoro.
- b) L'area sottostante la traiettoria di passaggio dei carichi deve essere opportunamente delimitata.
- c) La circolazione delle macchine operatrici deve avvenire utilizzando percorsi ben definiti e la velocità deve risultare ridotta a passo d'uomo.
- d) Il personale non strettamente necessario alle lavorazioni dovrà allontanarsi dalla zona interessata e gli addetti dovranno adottare, se del caso, i dispositivi di protezione individuale idonei alle attività.
- e) Utilizzo di casco (DPI da adottare)
- f) Utilizzo di indumenti ad alta visibilità (DPI da adottare)
- g) L'area sottostante la zona operativa del cestello deve essere opportunamente delimitata.
- h) Durante il trasporto di materiale sfuso ad elevata polverosità è necessario provvedere ad inumidire i materiali stessi per limitare la formazione di polveri.
- i) Utilizzo di maschera antipolvere (DPI da adottare)
- j) Nelle attività di demolizione la diffusione di polveri e fibre deve essere ridotta al minimo irrorando periodicamente le superfici da demolire.
- k) Nelle attività di demolizione quando la quantità di polveri e fibre presenti superi i limiti tollerati devono essere forniti ed utilizzati indumenti di lavoro e dispositivi di protezione individuale idonei alle attività.
- l) Delimitare e segnalare la zona di intervento a livello di rumorosità elevato.

3138) Interferenza nel periodo dal 577° g al 596° g dall'inizio dei lavori, per un totale di 20 giorni lavorativi. Fasi:

- Impermeabilizzazione di coperture
- Demolizione di fondazione stradale

Le lavorazioni su elencate sono eseguite rispettivamente dal 465° g al 614° g per 150 giorni lavorativi, e dal 577° g al 596° g per 20 giorni lavorativi.

Dette lavorazioni interferiscono fra loro per i seguenti periodi: dal 577° g al 596° g per 20 giorni lavorativi.

Coordinamento:

- a) Le operazioni di sollevamento e/o di trasporto di carichi devono avvenire evitando il passaggio dei carichi sospesi al di sopra di postazioni di lavoro.
- b) L'area sottostante la traiettoria di passaggio dei carichi deve essere opportunamente delimitata.
- c) Il personale non strettamente necessario alle lavorazioni dovrà allontanarsi dalla zona interessata e gli addetti dovranno adottare, se del caso, i dispositivi di protezione individuale idonei alle attività.
- d) In prossimità della zona d'intervento è necessario allontanare preventivamente tutti i materiali facilmente infiammabili; qualora i suddetti materiali non possono essere allontanati è necessario proteggerli con teli protettivi.
- e) In prossimità della zona d'intervento deve essere tenuto a disposizione un estintore portatile.
- f) La circolazione delle macchine operatrici deve avvenire utilizzando percorsi ben definiti e la velocità deve risultare ridotta a passo d'uomo.
- g) Durante il trasporto di materiale sfuso ad elevata polverosità è necessario provvedere ad inumidire i materiali stessi per limitare la formazione di polveri.
- h) Utilizzo di indumenti ad alta visibilità (DPI da adottare)
- i) Utilizzo di maschera antipolvere (DPI da adottare)
- j) Nelle attività di demolizione la diffusione di polveri e fibre deve essere ridotta al minimo irrorando periodicamente le superfici da demolire.
- k) Nelle attività di demolizione quando la quantità di polveri e fibre presenti superi i limiti tollerati devono essere forniti ed utilizzati indumenti di lavoro e dispositivi di protezione individuale idonei alle attività.
- l) Delimitare e segnalare la zona di intervento a livello di rumorosità elevato.

3139) Interferenza nel periodo dal 577° g al 581° g dall'inizio dei lavori, per un totale di 5 giorni lavorativi. Fasi:

- Asportazione di strato di usura e collegamento
- Rimozione di pali d'illuminazione

Le lavorazioni su elencate sono eseguite rispettivamente dal 577° g al 596° g per 20 giorni lavorativi, e dal 577° g al 581° g per 5 giorni lavorativi.

Dette lavorazioni interferiscono fra loro per i seguenti periodi: dal 577° g al 581° g per 5 giorni lavorativi.

Coordinamento:

- a) Durante il trasporto di materiale sfuso ad elevata polverosità è necessario provvedere ad inumidire i materiali stessi per limitare la formazione di polveri.
- b) Utilizzo di maschera antipolvere (DPI da adottare)
- c) Nelle attività di demolizione quando la quantità di polveri e fibre presenti superi i limiti tollerati devono essere forniti ed utilizzati indumenti di lavoro e dispositivi di protezione individuale idonei alle attività.
- d) L'area sottostante la zona operativa del cestello deve essere opportunamente delimitata.
- e) La circolazione delle macchine operatrici deve avvenire utilizzando percorsi ben definiti e la velocità deve risultare ridotta a passo d'uomo.
- f) Il personale non strettamente necessario alle lavorazioni dovrà allontanarsi dalla zona interessata e gli addetti dovranno adottare, se del caso, i dispositivi di protezione individuale idonei alle attività.
- g) Utilizzo di indumenti ad alta visibilità (DPI da adottare)
- h) Utilizzo di casco (DPI da adottare)
- i) Le operazioni di sollevamento e/o di trasporto di carichi devono avvenire evitando il passaggio dei carichi sospesi al di sopra di postazioni di lavoro.
- j) L'area sottostante la traiettoria di passaggio dei carichi deve essere opportunamente delimitata.

3140) Interferenza nel periodo dal 577° g al 581° g dall'inizio dei lavori, per un totale di 5 giorni lavorativi. Fasi:

- Impermeabilizzazione di coperture
- Rimozione di pali d'illuminazione

Le lavorazioni su elencate sono eseguite rispettivamente dal 465° g al 614° g per 150 giorni lavorativi, e dal 577° g al 581° g per 5 giorni lavorativi.

Dette lavorazioni interferiscono fra loro per i seguenti periodi: dal 577° g al 581° g per 5 giorni lavorativi.

- a) Le operazioni di sollevamento e/o di trasporto di carichi devono avvenire evitando il passaggio dei carichi sospesi al di sopra di postazioni di lavoro.
- b) L'area sottostante la traiettoria di passaggio dei carichi deve essere opportunamente delimitata.
- c) Il personale non strettamente necessario alle lavorazioni dovrà allontanarsi dalla zona interessata e gli addetti dovranno adottare, se del caso, i dispositivi di protezione individuale idonei alle attività.
- d) In prossimità della zona d'intervento è necessario allontanare preventivamente tutti i materiali facilmente infiammabili; qualora i suddetti materiali non possono essere allontanati è necessario proteggerli con teli protettivi.
- e) In prossimità della zona d'intervento deve essere tenuto a disposizione un estintore portatile.
- f) La circolazione delle macchine operatrici deve avvenire utilizzando percorsi ben definiti e la velocità deve risultare ridotta a passo d'uomo.
- g) L'area sottostante la zona operativa del cestello deve essere opportunamente delimitata.
- h) Utilizzo di casco (DPI da adottare)
- i) Utilizzo di indumenti ad alta visibilità (DPI da adottare)

3141) Interferenza nel periodo dal 577° g al 596° g dall'inizio dei lavori, per un totale di 20 giorni lavorativi. Fasi:

- **Impermeabilizzazione di coperture**
- **Asportazione di strato di usura e collegamento**

Le lavorazioni su elencate sono eseguite rispettivamente dal 465° g al 614° g per 150 giorni lavorativi, e dal 577° g al 596° g per 20 giorni lavorativi.

Dette lavorazioni interferiscono fra loro per i seguenti periodi: dal 577° g al 596° g per 20 giorni lavorativi.

- a) Le operazioni di sollevamento e/o di trasporto di carichi devono avvenire evitando il passaggio dei carichi sospesi al di sopra di postazioni di lavoro.
- b) L'area sottostante la traiettoria di passaggio dei carichi deve essere opportunamente delimitata.
- c) Il personale non strettamente necessario alle lavorazioni dovrà allontanarsi dalla zona interessata e gli addetti dovranno adottare, se del caso, i dispositivi di protezione individuale idonei alle attività.
- d) In prossimità della zona d'intervento è necessario allontanare preventivamente tutti i materiali facilmente infiammabili; qualora i suddetti materiali non possono essere allontanati è necessario proteggerli con teli protettivi.
- e) In prossimità della zona d'intervento deve essere tenuto a disposizione un estintore portatile.
- f) La circolazione delle macchine operatrici deve avvenire utilizzando percorsi ben definiti e la velocità deve risultare ridotta a passo d'uomo.
- g) Durante il trasporto di materiale sfuso ad elevata polverosità è necessario provvedere ad inumidire i materiali stessi per limitare la formazione di polveri.
- h) Utilizzo di indumenti ad alta visibilità (DPI da adottare)
- i) Utilizzo di maschera antipolvere (DPI da adottare)
- j) Nelle attività di demolizione quando la quantità di polveri e fibre presenti superi i limiti tollerati devono essere forniti ed utilizzati indumenti di lavoro e dispositivi di protezione individuale idonei alle attività.

3142) Interferenza nel periodo dal 577° g al 596° g dall'inizio dei lavori, per un totale di 20 giorni lavorativi. Fasi:

- **Demolizione di fondazione stradale**
- **Realizzazione della rete di distribuzione di impianto idrico-sanitario**

Le lavorazioni su elencate sono eseguite rispettivamente dal 577° g al 596° g per 20 giorni lavorativi, e dal 466° g al 605° g per 140 giorni lavorativi.

Dette lavorazioni interferiscono fra loro per i seguenti periodi: dal 577° g al 596° g per 20 giorni lavorativi.

- a) Durante il trasporto di materiale sfuso ad elevata polverosità è necessario provvedere ad inumidire i materiali stessi per limitare la formazione di polveri.
- b) Utilizzo di maschera antipolvere (DPI da adottare)
- c) Nelle attività di demolizione la diffusione di polveri e fibre deve essere ridotta al minimo irrorando periodicamente le superfici da demolire.
- d) Nelle attività di demolizione quando la quantità di polveri e fibre presenti superi i limiti tollerati devono essere forniti ed utilizzati indumenti di lavoro e dispositivi di protezione individuale idonei alle attività.
- e) Delimitare e segnalare la zona di intervento a livello di rumorosità elevato.
- f) In prossimità della zona d'intervento è necessario allontanare preventivamente tutti i materiali facilmente infiammabili; qualora i suddetti materiali non possono essere allontanati è necessario proteggerli con teli protettivi.
- g) In prossimità della zona d'intervento deve essere tenuto a disposizione un estintore portatile.
- h) Delimitare e segnalare la zona di intervento a radiazioni non ionizzanti.
- i) La circolazione delle macchine operatrici deve avvenire utilizzando percorsi ben definiti e la velocità deve risultare ridotta a passo d'uomo.
- j) Il personale non strettamente necessario alle lavorazioni dovrà allontanarsi dalla zona interessata e gli addetti dovranno adottare, se del caso, i dispositivi di protezione individuale idonei alle attività.
- k) Utilizzo di indumenti ad alta visibilità (DPI da adottare)

3143) Interferenza nel periodo dal 577° g al 596° g dall'inizio dei lavori, per un totale di 20 giorni lavorativi. Fasi:

- **Demolizione di fondazione stradale**
- **Realizzazione delle canalizzazioni**

Le lavorazioni su elencate sono eseguite rispettivamente dal 577° g al 596° g per 20 giorni lavorativi, e dal 466° g al 605° g per 140 giorni lavorativi.

Dette lavorazioni interferiscono fra loro per i seguenti periodi: dal 577° g al 596° g per 20 giorni lavorativi.

- a) Durante il trasporto di materiale sfuso ad elevata polverosità è necessario provvedere ad inumidire i materiali stessi per limitare la formazione di

polveri.

b) Utilizzo di maschera antipolvere (DPI da adottare)

c) Nelle attività di demolizione la diffusione di polveri e fibre deve essere ridotta al minimo irrorando periodicamente le superfici da demolire.

d) Nelle attività di demolizione quando la quantità di polveri e fibre presenti superi i limiti tollerati devono essere forniti ed utilizzati indumenti di lavoro e dispositivi di protezione individuale idonei alle attività.

e) Delimitare e segnalare la zona di intervento a livello di rumorosità elevato.

f) La circolazione delle macchine operatrici deve avvenire utilizzando percorsi ben definiti e la velocità deve risultare ridotta a passo d'uomo.

g) Il personale non strettamente necessario alle lavorazioni dovrà allontanarsi dalla zona interessata e gli addetti dovranno adottare, se del caso, i dispositivi di protezione individuale idonei alle attività.

h) Utilizzo di indumenti ad alta visibilità (DPI da adottare)

3144) Interferenza nel periodo dal 577° g al 596° g dall'inizio dei lavori, per un totale di 20 giorni lavorativi. Fasi:

- Demolizione di fondazione stradale

- Realizzazione della rete di distribuzione e terminali per impianto di climatizzazione (caldo e freddo)

Le lavorazioni su elencate sono eseguite rispettivamente dal 577° g al 596° g per 20 giorni lavorativi, e dal 466° g al 605° g per 140 giorni lavorativi.

Dette lavorazioni interferiscono fra loro per i seguenti periodi: dal 577° g al 596° g per 20 giorni lavorativi.

Coordinamento:

a) Durante il trasporto di materiale sfuso ad elevata polverosità è necessario provvedere ad inumidire i materiali stessi per limitare la formazione di polveri.

b) Utilizzo di maschera antipolvere (DPI da adottare)

c) Nelle attività di demolizione la diffusione di polveri e fibre deve essere ridotta al minimo irrorando periodicamente le superfici da demolire.

d) Nelle attività di demolizione quando la quantità di polveri e fibre presenti superi i limiti tollerati devono essere forniti ed utilizzati indumenti di lavoro e dispositivi di protezione individuale idonei alle attività.

e) Delimitare e segnalare la zona di intervento a livello di rumorosità elevato.

f) In prossimità della zona d'intervento è necessario allontanare preventivamente tutti i materiali facilmente infiammabili; qualora i suddetti materiali non possono essere allontanati è necessario proteggerli con teli protettivi.

g) In prossimità della zona d'intervento deve essere tenuto a disposizione un estintore portatile.

h) Delimitare e segnalare la zona di intervento a radiazioni non ionizzanti.

i) La circolazione delle macchine operatrici deve avvenire utilizzando percorsi ben definiti e la velocità deve risultare ridotta a passo d'uomo.

j) Il personale non strettamente necessario alle lavorazioni dovrà allontanarsi dalla zona interessata e gli addetti dovranno adottare, se del caso, i dispositivi di protezione individuale idonei alle attività.

k) Utilizzo di indumenti ad alta visibilità (DPI da adottare)

3145) Interferenza nel periodo dal 577° g al 593° g dall'inizio dei lavori, per un totale di 17 giorni lavorativi. Fasi:

- Demolizione di fondazione stradale

- Posa di pavimenti per interni in marmo

Le lavorazioni su elencate sono eseguite rispettivamente dal 577° g al 596° g per 20 giorni lavorativi, e dal 524° g al 593° g per 70 giorni lavorativi.

Dette lavorazioni interferiscono fra loro per i seguenti periodi: dal 577° g al 593° g per 17 giorni lavorativi.

Coordinamento:

a) Durante il trasporto di materiale sfuso ad elevata polverosità è necessario provvedere ad inumidire i materiali stessi per limitare la formazione di polveri.

b) Utilizzo di maschera antipolvere (DPI da adottare)

c) Nelle attività di demolizione la diffusione di polveri e fibre deve essere ridotta al minimo irrorando periodicamente le superfici da demolire.

d) Nelle attività di demolizione quando la quantità di polveri e fibre presenti superi i limiti tollerati devono essere forniti ed utilizzati indumenti di lavoro e dispositivi di protezione individuale idonei alle attività.

e) Delimitare e segnalare la zona di intervento a livello di rumorosità elevato.

f) Utilizzo di otoprotettori (DPI da adottare)

g) La circolazione delle macchine operatrici deve avvenire utilizzando percorsi ben definiti e la velocità deve risultare ridotta a passo d'uomo.

h) Il personale non strettamente necessario alle lavorazioni dovrà allontanarsi dalla zona interessata e gli addetti dovranno adottare, se del caso, i dispositivi di protezione individuale idonei alle attività.

i) Utilizzo di indumenti ad alta visibilità (DPI da adottare)

j) L'area sottostante la traiettoria di passaggio dei carichi deve essere opportunamente delimitata.

k) Utilizzo di casco (DPI da adottare)

3146) Interferenza nel periodo dal 577° g al 596° g dall'inizio dei lavori, per un totale di 20 giorni lavorativi. Fasi:

- Demolizione di fondazione stradale

- Realizzazione della rete idrica e degli attacchi per impianto antincendio

Le lavorazioni su elencate sono eseguite rispettivamente dal 577° g al 596° g per 20 giorni lavorativi, e dal 466° g al 605° g per 140 giorni lavorativi.

Dette lavorazioni interferiscono fra loro per i seguenti periodi: dal 577° g al 596° g per 20 giorni lavorativi.

Coordinamento:

a) Durante il trasporto di materiale sfuso ad elevata polverosità è necessario provvedere ad inumidire i materiali stessi per limitare la formazione di polveri.

b) Utilizzo di maschera antipolvere (DPI da adottare)

c) Nelle attività di demolizione la diffusione di polveri e fibre deve essere ridotta al minimo irrorando periodicamente le superfici da demolire.

d) Nelle attività di demolizione quando la quantità di polveri e fibre presenti superi i limiti tollerati devono essere forniti ed utilizzati indumenti di

lavoro e dispositivi di protezione individuale idonei alle attività.

e) Delimitare e segnalare la zona di intervento a livello di rumorosità elevato.

f) In prossimità della zona d'intervento è necessario allontanare preventivamente tutti i materiali facilmente infiammabili; qualora i suddetti materiali non possono essere allontanati è necessario proteggerli con teli protettivi.

g) In prossimità della zona d'intervento deve essere tenuto a disposizione un estintore portatile.

h) Delimitare e segnalare la zona di intervento a radiazioni non ionizzanti.

i) La circolazione delle macchine operatrici deve avvenire utilizzando percorsi ben definiti e la velocità deve risultare ridotta a passo d'uomo.

j) Il personale non strettamente necessario alle lavorazioni dovrà allontanarsi dalla zona interessata e gli addetti dovranno adottare, se del caso, i dispositivi di protezione individuale idonei alle attività.

k) Utilizzo di indumenti ad alta visibilità (DPI da adottare)

3147) Interferenza nel periodo dal 577° g al 596° g dall'inizio dei lavori, per un totale di 20 giorni lavorativi. Fasi:

- Demolizione di fondazione stradale

- Realizzazione di impianto antintrusione/videosorveglianza

Le lavorazioni su elencate sono eseguite rispettivamente dal 577° g al 596° g per 20 giorni lavorativi, e dal 466° g al 605° g per 140 giorni lavorativi.

Dette lavorazioni interferiscono fra loro per i seguenti periodi: dal 577° g al 596° g per 20 giorni lavorativi.

Coordinamento:

a) Durante il trasporto di materiale sfuso ad elevata polverosità è necessario provvedere ad inumidire i materiali stessi per limitare la formazione di polveri.

b) Utilizzo di maschera antipolvere (DPI da adottare)

c) Nelle attività di demolizione la diffusione di polveri e fibre deve essere ridotta al minimo irrorando periodicamente le superfici da demolire.

d) Nelle attività di demolizione quando la quantità di polveri e fibre presenti superi i limiti tollerati devono essere forniti ed utilizzati indumenti di lavoro e dispositivi di protezione individuale idonei alle attività.

e) Delimitare e segnalare la zona di intervento a livello di rumorosità elevato.

f) La circolazione delle macchine operatrici deve avvenire utilizzando percorsi ben definiti e la velocità deve risultare ridotta a passo d'uomo.

g) Il personale non strettamente necessario alle lavorazioni dovrà allontanarsi dalla zona interessata e gli addetti dovranno adottare, se del caso, i dispositivi di protezione individuale idonei alle attività.

h) Utilizzo di indumenti ad alta visibilità (DPI da adottare)

3148) Interferenza nel periodo dal 577° g al 596° g dall'inizio dei lavori, per un totale di 20 giorni lavorativi. Fasi:

- Demolizione di fondazione stradale

- Distribuzione di impianto rete dati, BMS e domotica

Le lavorazioni su elencate sono eseguite rispettivamente dal 577° g al 596° g per 20 giorni lavorativi, e dal 466° g al 605° g per 140 giorni lavorativi.

Dette lavorazioni interferiscono fra loro per i seguenti periodi: dal 577° g al 596° g per 20 giorni lavorativi.

Coordinamento:

a) Durante il trasporto di materiale sfuso ad elevata polverosità è necessario provvedere ad inumidire i materiali stessi per limitare la formazione di polveri.

b) Utilizzo di maschera antipolvere (DPI da adottare)

c) Nelle attività di demolizione la diffusione di polveri e fibre deve essere ridotta al minimo irrorando periodicamente le superfici da demolire.

d) Nelle attività di demolizione quando la quantità di polveri e fibre presenti superi i limiti tollerati devono essere forniti ed utilizzati indumenti di lavoro e dispositivi di protezione individuale idonei alle attività.

e) Delimitare e segnalare la zona di intervento a livello di rumorosità elevato.

f) La circolazione delle macchine operatrici deve avvenire utilizzando percorsi ben definiti e la velocità deve risultare ridotta a passo d'uomo.

g) Il personale non strettamente necessario alle lavorazioni dovrà allontanarsi dalla zona interessata e gli addetti dovranno adottare, se del caso, i dispositivi di protezione individuale idonei alle attività.

h) Utilizzo di indumenti ad alta visibilità (DPI da adottare)

3149) Interferenza nel periodo dal 577° g al 596° g dall'inizio dei lavori, per un totale di 20 giorni lavorativi. Fasi:

- Demolizione di fondazione stradale

- Distribuzione dell'impianto di rilevazione e allarme incendio

Le lavorazioni su elencate sono eseguite rispettivamente dal 577° g al 596° g per 20 giorni lavorativi, e dal 466° g al 605° g per 140 giorni lavorativi.

Dette lavorazioni interferiscono fra loro per i seguenti periodi: dal 577° g al 596° g per 20 giorni lavorativi.

Coordinamento:

a) Durante il trasporto di materiale sfuso ad elevata polverosità è necessario provvedere ad inumidire i materiali stessi per limitare la formazione di polveri.

b) Utilizzo di maschera antipolvere (DPI da adottare)

c) Nelle attività di demolizione la diffusione di polveri e fibre deve essere ridotta al minimo irrorando periodicamente le superfici da demolire.

d) Nelle attività di demolizione quando la quantità di polveri e fibre presenti superi i limiti tollerati devono essere forniti ed utilizzati indumenti di lavoro e dispositivi di protezione individuale idonei alle attività.

e) Delimitare e segnalare la zona di intervento a livello di rumorosità elevato.

f) La circolazione delle macchine operatrici deve avvenire utilizzando percorsi ben definiti e la velocità deve risultare ridotta a passo d'uomo.

g) Il personale non strettamente necessario alle lavorazioni dovrà allontanarsi dalla zona interessata e gli addetti dovranno adottare, se del caso, i dispositivi di protezione individuale idonei alle attività.

h) Utilizzo di indumenti ad alta visibilità (DPI da adottare)

3150) Interferenza nel periodo dal 577° g al 596° g dall'inizio dei lavori, per un totale di 20 giorni lavorativi. Fasi:
- Demolizione di fondazione stradale
- Distribuzione impianto FM

Le lavorazioni su elencate sono eseguite rispettivamente dal 577° g al 596° g per 20 giorni lavorativi, e dal 466° g al 605° g per 140 giorni lavorativi.

Dette lavorazioni interferiscono fra loro per i seguenti periodi: dal 577° g al 596° g per 20 giorni lavorativi.

Coordinamento:

- a) Durante il trasporto di materiale sfuso ad elevata polverosità è necessario provvedere ad inumidire i materiali stessi per limitare la formazione di polveri.
- b) Utilizzo di maschera antipolvere (DPI da adottare)
- c) Nelle attività di demolizione la diffusione di polveri e fibre deve essere ridotta al minimo irrorando periodicamente le superfici da demolire.
- d) Nelle attività di demolizione quando la quantità di polveri e fibre presenti superi i limiti tollerati devono essere forniti ed utilizzati indumenti di lavoro e dispositivi di protezione individuale idonei alle attività.
- e) Delimitare e segnalare la zona di intervento a livello di rumorosità elevato.
- f) La circolazione delle macchine operatrici deve avvenire utilizzando percorsi ben definiti e la velocità deve risultare ridotta a passo d'uomo.
- g) Il personale non strettamente necessario alle lavorazioni dovrà allontanarsi dalla zona interessata e gli addetti dovranno adottare, se del caso, i dispositivi di protezione individuale idonei alle attività.
- h) Utilizzo di indumenti ad alta visibilità (DPI da adottare)

3151) Interferenza nel periodo dal 577° g al 596° g dall'inizio dei lavori, per un totale di 20 giorni lavorativi. Fasi:
- Demolizione di fondazione stradale
- Distribuzione impianto illuminazione normale e di emergenza

Le lavorazioni su elencate sono eseguite rispettivamente dal 577° g al 596° g per 20 giorni lavorativi, e dal 466° g al 605° g per 140 giorni lavorativi.

Dette lavorazioni interferiscono fra loro per i seguenti periodi: dal 577° g al 596° g per 20 giorni lavorativi.

Coordinamento:

- a) Durante il trasporto di materiale sfuso ad elevata polverosità è necessario provvedere ad inumidire i materiali stessi per limitare la formazione di polveri.
- b) Utilizzo di maschera antipolvere (DPI da adottare)
- c) Nelle attività di demolizione la diffusione di polveri e fibre deve essere ridotta al minimo irrorando periodicamente le superfici da demolire.
- d) Nelle attività di demolizione quando la quantità di polveri e fibre presenti superi i limiti tollerati devono essere forniti ed utilizzati indumenti di lavoro e dispositivi di protezione individuale idonei alle attività.
- e) Delimitare e segnalare la zona di intervento a livello di rumorosità elevato.
- f) La circolazione delle macchine operatrici deve avvenire utilizzando percorsi ben definiti e la velocità deve risultare ridotta a passo d'uomo.
- g) Il personale non strettamente necessario alle lavorazioni dovrà allontanarsi dalla zona interessata e gli addetti dovranno adottare, se del caso, i dispositivi di protezione individuale idonei alle attività.
- h) Utilizzo di indumenti ad alta visibilità (DPI da adottare)

3152) Interferenza nel periodo dal 577° g al 596° g dall'inizio dei lavori, per un totale di 20 giorni lavorativi. Fasi:
- Applicazione di fibre in acciaio all'intradosso per consolidamento solaio
- Demolizione di fondazione stradale

Le lavorazioni su elencate sono eseguite rispettivamente dal 453° g al 602° g per 150 giorni lavorativi, e dal 577° g al 596° g per 20 giorni lavorativi.

Dette lavorazioni interferiscono fra loro per i seguenti periodi: dal 577° g al 596° g per 20 giorni lavorativi.

Coordinamento:

- a) L'area sottostante la zona operativa del cestello deve essere opportunamente delimitata.
- b) Durante il trasporto di materiale sfuso ad elevata polverosità è necessario provvedere ad inumidire i materiali stessi per limitare la formazione di polveri.
- c) Utilizzo di maschera antipolvere (DPI da adottare)
- d) Nelle attività di demolizione la diffusione di polveri e fibre deve essere ridotta al minimo irrorando periodicamente le superfici da demolire.
- e) Nelle attività di demolizione quando la quantità di polveri e fibre presenti superi i limiti tollerati devono essere forniti ed utilizzati indumenti di lavoro e dispositivi di protezione individuale idonei alle attività.
- f) Delimitare e segnalare la zona di intervento a livello di rumorosità elevato.
- g) La circolazione delle macchine operatrici deve avvenire utilizzando percorsi ben definiti e la velocità deve risultare ridotta a passo d'uomo.
- h) Il personale non strettamente necessario alle lavorazioni dovrà allontanarsi dalla zona interessata e gli addetti dovranno adottare, se del caso, i dispositivi di protezione individuale idonei alle attività.
- i) Utilizzo di casco (DPI da adottare)
- j) Utilizzo di indumenti ad alta visibilità (DPI da adottare)
- k) L'area sottostante la traiettoria di passaggio dei carichi deve essere opportunamente delimitata.

3153) Interferenza nel periodo dal 577° g al 583° g dall'inizio dei lavori, per un totale di 7 giorni lavorativi. Fasi:
- Realizzazione di contropareti e controsoffitti
- Demolizione di fondazione stradale

Le lavorazioni su elencate sono eseguite rispettivamente dal 504° g al 583° g per 80 giorni lavorativi, e dal 577° g al 596° g per 20 giorni lavorativi.

Dette lavorazioni interferiscono fra loro per i seguenti periodi: dal 577° g al 583° g per 7 giorni lavorativi.

- a) Durante il trasporto di materiale sfuso ad elevata polverosità è necessario provvedere ad inumidire i materiali stessi per limitare la formazione di polveri.
- b) Utilizzo di maschera antipolvere (DPI da adottare)
- c) Nelle attività di demolizione la diffusione di polveri e fibre deve essere ridotta al minimo irrorando periodicamente le superfici da demolire.
- d) Nelle attività di demolizione quando la quantità di polveri e fibre presenti superi i limiti tollerati devono essere forniti ed utilizzati indumenti di lavoro e dispositivi di protezione individuale idonei alle attività.
- e) Delimitare e segnalare la zona di intervento a livello di rumorosità elevato.
- f) Le operazioni di sollevamento e/o di trasporto di carichi devono avvenire evitando il passaggio dei carichi sospesi al di sopra di postazioni di lavoro.
- g) L'area sottostante la traiettoria di passaggio dei carichi deve essere opportunamente delimitata.
- h) La circolazione delle macchine operatrici deve avvenire utilizzando percorsi ben definiti e la velocità deve risultare ridotta a passo d'uomo.
- i) Il personale non strettamente necessario alle lavorazioni dovrà allontanarsi dalla zona interessata e gli addetti dovranno adottare, se del caso, i dispositivi di protezione individuale idonei alle attività.
- j) Utilizzo di indumenti ad alta visibilità (DPI da adottare)

3154) Interferenza nel periodo dal 577° g al 593° g dall'inizio dei lavori, per un totale di 17 giorni lavorativi. Fasi:

- **Formazione intonaci interni (tradizionali)**
- **Demolizione di fondazione stradale**

Le lavorazioni su elencate sono eseguite rispettivamente dal 524° g al 593° g per 70 giorni lavorativi, e dal 577° g al 596° g per 20 giorni lavorativi.

Dette lavorazioni interferiscono fra loro per i seguenti periodi: dal 577° g al 593° g per 17 giorni lavorativi.

Coordinamento:

- a) L'area sottostante la zona operativa del cestello deve essere opportunamente delimitata.
- b) Le postazioni di lavoro fisse devono essere protette da un solido impalcato sovrastante, ad altezza non maggiore di 3 metri da terra, a protezione contro la caduta di materiali.
- c) Delimitare e segnalare la zona di intervento a livello di rumorosità elevato.
- d) Utilizzo di otoprotettori (DPI da adottare)
- e) Durante il trasporto di materiale sfuso ad elevata polverosità è necessario provvedere ad inumidire i materiali stessi per limitare la formazione di polveri.
- f) Utilizzo di maschera antipolvere (DPI da adottare)
- g) Nelle attività di demolizione la diffusione di polveri e fibre deve essere ridotta al minimo irrorando periodicamente le superfici da demolire.
- h) Nelle attività di demolizione quando la quantità di polveri e fibre presenti superi i limiti tollerati devono essere forniti ed utilizzati indumenti di lavoro e dispositivi di protezione individuale idonei alle attività.
- i) Le operazioni di sollevamento e/o di trasporto di carichi devono avvenire evitando il passaggio dei carichi sospesi al di sopra di postazioni di lavoro.
- j) L'area sottostante la traiettoria di passaggio dei carichi deve essere opportunamente delimitata.
- k) La circolazione delle macchine operatrici deve avvenire utilizzando percorsi ben definiti e la velocità deve risultare ridotta a passo d'uomo.
- l) Il personale non strettamente necessario alle lavorazioni dovrà allontanarsi dalla zona interessata e gli addetti dovranno adottare, se del caso, i dispositivi di protezione individuale idonei alle attività.
- m) Utilizzo di indumenti ad alta visibilità (DPI da adottare)
- n) Utilizzo di casco (DPI da adottare)

3155) Interferenza nel periodo dal 577° g al 581° g dall'inizio dei lavori, per un totale di 5 giorni lavorativi. Fasi:

- **Tinteggiatura di superfici interne**
- **Rimozione di pali d'illuminazione**

Le lavorazioni su elencate sono eseguite rispettivamente dal 486° g al 615° g per 130 giorni lavorativi, e dal 577° g al 581° g per 5 giorni lavorativi.

Dette lavorazioni interferiscono fra loro per i seguenti periodi: dal 577° g al 581° g per 5 giorni lavorativi.

Coordinamento:

- a) Le operazioni di sollevamento e/o di trasporto di carichi devono avvenire evitando il passaggio dei carichi sospesi al di sopra di postazioni di lavoro.
- b) L'area sottostante la traiettoria di passaggio dei carichi deve essere opportunamente delimitata.
- c) La circolazione delle macchine operatrici deve avvenire utilizzando percorsi ben definiti e la velocità deve risultare ridotta a passo d'uomo.
- d) Il personale non strettamente necessario alle lavorazioni dovrà allontanarsi dalla zona interessata e gli addetti dovranno adottare, se del caso, i dispositivi di protezione individuale idonei alle attività.
- e) Utilizzo di casco (DPI da adottare)
- f) Utilizzo di indumenti ad alta visibilità (DPI da adottare)
- g) L'area sottostante la zona operativa del cestello deve essere opportunamente delimitata.

3156) Interferenza nel periodo dal 577° g al 596° g dall'inizio dei lavori, per un totale di 20 giorni lavorativi. Fasi:

- **Asportazione di strato di usura e collegamento**
- **Distribuzione di impianto rete dati, BMS e domotica**

Le lavorazioni su elencate sono eseguite rispettivamente dal 577° g al 596° g per 20 giorni lavorativi, e dal 466° g al 605° g per 140 giorni lavorativi.

Dette lavorazioni interferiscono fra loro per i seguenti periodi: dal 577° g al 596° g per 20 giorni lavorativi.

Coordinamento:

- a) Durante il trasporto di materiale sfuso ad elevata polverosità è necessario provvedere ad inumidire i materiali stessi per limitare la formazione di polveri.
- b) Utilizzo di maschera antipolvere (DPI da adottare)

- c) Nelle attività di demolizione quando la quantità di polveri e fibre presenti superi i limiti tollerati devono essere forniti ed utilizzati indumenti di lavoro e dispositivi di protezione individuale idonei alle attività.
- d) La circolazione delle macchine operatrici deve avvenire utilizzando percorsi ben definiti e la velocità deve risultare ridotta a passo d'uomo.
- e) Il personale non strettamente necessario alle lavorazioni dovrà allontanarsi dalla zona interessata e gli addetti dovranno adottare, se del caso, i dispositivi di protezione individuale idonei alle attività.
- f) Utilizzo di indumenti ad alta visibilità (DPI da adottare)

3157) Interferenza nel periodo dal 577° g al 583° g dall'inizio dei lavori, per un totale di 7 giorni lavorativi. Fasi:

- **Realizzazione di tramezzature interne**
- **Demolizione di fondazione stradale**

Le lavorazioni su elencate sono eseguite rispettivamente dal 504° g al 583° g per 80 giorni lavorativi, e dal 577° g al 596° g per 20 giorni lavorativi.

Dette lavorazioni interferiscono fra loro per i seguenti periodi: dal 577° g al 583° g per 7 giorni lavorativi.

Coordinamento:

- a) Le postazioni di lavoro fisse devono essere protette da un solido impalcato sovrastante, ad altezza non maggiore di 3 metri da terra, a protezione contro la caduta di materiali.
- b) Delimitare e segnalare la zona di intervento a livello di rumorosità elevato.
- c) Utilizzo di otoprotettori (DPI da adottare)
- d) Durante il trasporto di materiale sfuso ad elevata polverosità è necessario provvedere ad inumidire i materiali stessi per limitare la formazione di polveri.
- e) Utilizzo di maschera antipolvere (DPI da adottare)
- f) Nelle attività di demolizione la diffusione di polveri e fibre deve essere ridotta al minimo irrorando periodicamente le superfici da demolire.
- g) Nelle attività di demolizione quando la quantità di polveri e fibre presenti superi i limiti tollerati devono essere forniti ed utilizzati indumenti di lavoro e dispositivi di protezione individuale idonei alle attività.
- h) Le operazioni di sollevamento e/o di trasporto di carichi devono avvenire evitando il passaggio dei carichi sospesi al di sopra di postazioni di lavoro.
- i) L'area sottostante la traiettoria di passaggio dei carichi deve essere opportunamente delimitata.
- j) La circolazione delle macchine operatrici deve avvenire utilizzando percorsi ben definiti e la velocità deve risultare ridotta a passo d'uomo.
- k) Il personale non strettamente necessario alle lavorazioni dovrà allontanarsi dalla zona interessata e gli addetti dovranno adottare, se del caso, i dispositivi di protezione individuale idonei alle attività.
- l) Utilizzo di indumenti ad alta visibilità (DPI da adottare)

3158) Interferenza nel periodo dal 577° g al 596° g dall'inizio dei lavori, per un totale di 20 giorni lavorativi. Fasi:

- **Tinteggiatura di superfici interne**
- **Demolizione di fondazione stradale**

Le lavorazioni su elencate sono eseguite rispettivamente dal 486° g al 615° g per 130 giorni lavorativi, e dal 577° g al 596° g per 20 giorni lavorativi.

Dette lavorazioni interferiscono fra loro per i seguenti periodi: dal 577° g al 596° g per 20 giorni lavorativi.

Coordinamento:

- a) L'area sottostante la zona operativa del cestello deve essere opportunamente delimitata.
- b) Durante il trasporto di materiale sfuso ad elevata polverosità è necessario provvedere ad inumidire i materiali stessi per limitare la formazione di polveri.
- c) Utilizzo di maschera antipolvere (DPI da adottare)
- d) Nelle attività di demolizione la diffusione di polveri e fibre deve essere ridotta al minimo irrorando periodicamente le superfici da demolire.
- e) Nelle attività di demolizione quando la quantità di polveri e fibre presenti superi i limiti tollerati devono essere forniti ed utilizzati indumenti di lavoro e dispositivi di protezione individuale idonei alle attività.
- f) Delimitare e segnalare la zona di intervento a livello di rumorosità elevato.
- g) Le operazioni di sollevamento e/o di trasporto di carichi devono avvenire evitando il passaggio dei carichi sospesi al di sopra di postazioni di lavoro.
- h) L'area sottostante la traiettoria di passaggio dei carichi deve essere opportunamente delimitata.
- i) La circolazione delle macchine operatrici deve avvenire utilizzando percorsi ben definiti e la velocità deve risultare ridotta a passo d'uomo.
- j) Il personale non strettamente necessario alle lavorazioni dovrà allontanarsi dalla zona interessata e gli addetti dovranno adottare, se del caso, i dispositivi di protezione individuale idonei alle attività.
- k) Utilizzo di casco (DPI da adottare)
- l) Utilizzo di indumenti ad alta visibilità (DPI da adottare)

3159) Interferenza nel periodo dal 582° g al 596° g dall'inizio dei lavori, per un totale di 15 giorni lavorativi. Fasi:

- **Asportazione di strato di usura e collegamento**
- **Scavo di splateamento**

Le lavorazioni su elencate sono eseguite rispettivamente dal 577° g al 596° g per 20 giorni lavorativi, e dal 582° g al 596° g per 15 giorni lavorativi.

Dette lavorazioni interferiscono fra loro per i seguenti periodi: dal 582° g al 596° g per 15 giorni lavorativi.

Coordinamento:

- a) Durante il trasporto di materiale sfuso ad elevata polverosità è necessario provvedere ad inumidire i materiali stessi per limitare la formazione di polveri.
- b) Utilizzo di maschera antipolvere (DPI da adottare)
- c) Nelle attività di demolizione quando la quantità di polveri e fibre presenti superi i limiti tollerati devono essere forniti ed utilizzati indumenti di lavoro e dispositivi di protezione individuale idonei alle attività.

- d) Nelle attività di scavo la diffusione di polveri e fibre deve essere ridotta al minimo irrorando periodicamente le superfici di scavo ed i percorsi dei mezzi meccanici.
- e) Nelle attività di scavo quando la quantità di polveri e fibre presenti superi i limiti tollerati devono essere forniti ed utilizzati indumenti di lavoro e dispositivi di protezione individuale idonei alle attività.
- f) Nelle attività di scavo non devono essere eseguiti altri lavori che comportino la presenza di manodopera nella zona d'intervento dei mezzi d'opera.
- g) La circolazione delle macchine operatrici deve avvenire utilizzando percorsi ben definiti e la velocità deve risultare ridotta a passo d'uomo.
- h) Il personale non strettamente necessario alle lavorazioni dovrà allontanarsi dalla zona interessata e gli addetti dovranno adottare, se del caso, i dispositivi di protezione individuale idonei alle attività.
- i) Utilizzo di indumenti ad alta visibilità (DPI da adottare)

3160) Interferenza nel periodo dal 582° g al 596° g dall'inizio dei lavori, per un totale di 15 giorni lavorativi. Fasi:

- **Montaggio di serramenti interni**
- **Scavo di splateamento**

Le lavorazioni su elencate sono eseguite rispettivamente dal 556° g al 615° g per 60 giorni lavorativi, e dal 582° g al 596° g per 15 giorni lavorativi.

Dette lavorazioni interferiscono fra loro per i seguenti periodi: dal 582° g al 596° g per 15 giorni lavorativi.

Coordinamento:

- a) Le operazioni di sollevamento e/o di trasporto di carichi devono avvenire evitando il passaggio dei carichi sospesi al di sopra di postazioni di lavoro.
- b) L'area sottostante la traiettoria di passaggio dei carichi deve essere opportunamente delimitata.
- c) La circolazione delle macchine operatrici deve avvenire utilizzando percorsi ben definiti e la velocità deve risultare ridotta a passo d'uomo.
- d) Il personale non strettamente necessario alle lavorazioni dovrà allontanarsi dalla zona interessata e gli addetti dovranno adottare, se del caso, i dispositivi di protezione individuale idonei alle attività.
- e) Utilizzo di casco (DPI da adottare)
- f) Utilizzo di indumenti ad alta visibilità (DPI da adottare)
- g) L'area sottostante la zona operativa del cestello deve essere opportunamente delimitata.
- h) Durante il trasporto di materiale sfuso ad elevata polverosità è necessario provvedere ad inumidire i materiali stessi per limitare la formazione di polveri.
- i) Utilizzo di maschera antipolvere (DPI da adottare)
- j) Nelle attività di scavo la diffusione di polveri e fibre deve essere ridotta al minimo irrorando periodicamente le superfici di scavo ed i percorsi dei mezzi meccanici.
- k) Nelle attività di scavo quando la quantità di polveri e fibre presenti superi i limiti tollerati devono essere forniti ed utilizzati indumenti di lavoro e dispositivi di protezione individuale idonei alle attività.
- l) Nelle attività di scavo non devono essere eseguiti altri lavori che comportino la presenza di manodopera nella zona d'intervento dei mezzi d'opera.

3161) Interferenza nel periodo dal 582° g al 596° g dall'inizio dei lavori, per un totale di 15 giorni lavorativi. Fasi:

- **Distribuzione di impianto rete dati, BMS e domotica**
- **Scavo di splateamento**

Le lavorazioni su elencate sono eseguite rispettivamente dal 466° g al 605° g per 140 giorni lavorativi, e dal 582° g al 596° g per 15 giorni lavorativi.

Dette lavorazioni interferiscono fra loro per i seguenti periodi: dal 582° g al 596° g per 15 giorni lavorativi.

Coordinamento:

- a) Durante il trasporto di materiale sfuso ad elevata polverosità è necessario provvedere ad inumidire i materiali stessi per limitare la formazione di polveri.
- b) Utilizzo di maschera antipolvere (DPI da adottare)
- c) Nelle attività di scavo la diffusione di polveri e fibre deve essere ridotta al minimo irrorando periodicamente le superfici di scavo ed i percorsi dei mezzi meccanici.
- d) Nelle attività di scavo quando la quantità di polveri e fibre presenti superi i limiti tollerati devono essere forniti ed utilizzati indumenti di lavoro e dispositivi di protezione individuale idonei alle attività.
- e) Nelle attività di scavo non devono essere eseguiti altri lavori che comportino la presenza di manodopera nella zona d'intervento dei mezzi d'opera.
- f) La circolazione delle macchine operatrici deve avvenire utilizzando percorsi ben definiti e la velocità deve risultare ridotta a passo d'uomo.
- g) Il personale non strettamente necessario alle lavorazioni dovrà allontanarsi dalla zona interessata e gli addetti dovranno adottare, se del caso, i dispositivi di protezione individuale idonei alle attività.
- h) Utilizzo di indumenti ad alta visibilità (DPI da adottare)

3162) Interferenza nel periodo dal 582° g al 596° g dall'inizio dei lavori, per un totale di 15 giorni lavorativi. Fasi:

- **Scavo di splateamento**
- **Fornitura e posa in opera di arredi**

Le lavorazioni su elencate sono eseguite rispettivamente dal 582° g al 596° g per 15 giorni lavorativi, e dal 556° g al 615° g per 60 giorni lavorativi.

Dette lavorazioni interferiscono fra loro per i seguenti periodi: dal 582° g al 596° g per 15 giorni lavorativi.

Coordinamento:

- a) La circolazione delle macchine operatrici deve avvenire utilizzando percorsi ben definiti e la velocità deve risultare ridotta a passo d'uomo.
- b) Il personale non strettamente necessario alle lavorazioni dovrà allontanarsi dalla zona interessata e gli addetti dovranno adottare, se del caso, i dispositivi di protezione individuale idonei alle attività.
- c) Durante il trasporto di materiale sfuso ad elevata polverosità è necessario provvedere ad inumidire i materiali stessi per limitare la formazione di polveri.
- d) Utilizzo di indumenti ad alta visibilità (DPI da adottare)

- e) Utilizzo di maschera antipolvere (DPI da adottare)
- f) Nelle attività di scavo la diffusione di polveri e fibre deve essere ridotta al minimo irrorando periodicamente le superfici di scavo ed i percorsi dei mezzi meccanici.
- g) Nelle attività di scavo quando la quantità di polveri e fibre presenti superi i limiti tollerati devono essere forniti ed utilizzati indumenti di lavoro e dispositivi di protezione individuale idonei alle attività.
- h) Nelle attività di scavo non devono essere eseguiti altri lavori che comportino la presenza di manodopera nella zona d'intervento dei mezzi d'opera.
- i) Le operazioni di sollevamento e/o di trasporto di carichi devono avvenire evitando il passaggio dei carichi sospesi al di sopra di postazioni di lavoro.
- j) L'area sottostante la traiettoria di passaggio dei carichi deve essere opportunamente delimitata.
- k) Utilizzo di casco (DPI da adottare)
- l) Delimitare e segnalare la zona di intervento a livello di rumorosità elevato.
- m) Utilizzo di otoprotettori (DPI da adottare)

3163) Interferenza nel periodo dal 582° g al 596° g dall'inizio dei lavori, per un totale di 15 giorni lavorativi. Fasi:
- Consolidamento struttura in c.a. con applicazione di rete in acciaio
- Scavo di splateamento

Le lavorazioni su elencate sono eseguite rispettivamente dal 543° g al 602° g per 60 giorni lavorativi, e dal 582° g al 596° g per 15 giorni lavorativi.

Dette lavorazioni interferiscono fra loro per i seguenti periodi: dal 582° g al 596° g per 15 giorni lavorativi.

Coordinamento:

- a) La circolazione delle macchine operatrici deve avvenire utilizzando percorsi ben definiti e la velocità deve risultare ridotta a passo d'uomo.
- b) Il personale non strettamente necessario alle lavorazioni dovrà allontanarsi dalla zona interessata e gli addetti dovranno adottare, se del caso, i dispositivi di protezione individuale idonei alle attività.
- c) L'area sottostante la zona operativa del cestello deve essere opportunamente delimitata.
- d) Utilizzo di casco (DPI da adottare)
- e) Utilizzo di indumenti ad alta visibilità (DPI da adottare)
- f) L'area sottostante la traiettoria di passaggio dei carichi deve essere opportunamente delimitata.
- g) Le postazioni di lavoro fisse devono essere protette da un solido impalcato sovrastante, ad altezza non maggiore di 3 metri da terra, a protezione contro la caduta di materiali.
- h) Delimitare e segnalare la zona di intervento a livello di rumorosità elevato.
- i) Utilizzo di otoprotettori (DPI da adottare)
- j) Durante il trasporto di materiale sfuso ad elevata polverosità è necessario provvedere ad inumidire i materiali stessi per limitare la formazione di polveri.
- k) Utilizzo di maschera antipolvere (DPI da adottare)
- l) Nelle attività di scavo la diffusione di polveri e fibre deve essere ridotta al minimo irrorando periodicamente le superfici di scavo ed i percorsi dei mezzi meccanici.
- m) Nelle attività di scavo quando la quantità di polveri e fibre presenti superi i limiti tollerati devono essere forniti ed utilizzati indumenti di lavoro e dispositivi di protezione individuale idonei alle attività.
- n) Nelle attività di scavo non devono essere eseguiti altri lavori che comportino la presenza di manodopera nella zona d'intervento dei mezzi d'opera.

3164) Interferenza nel periodo dal 582° g al 596° g dall'inizio dei lavori, per un totale di 15 giorni lavorativi. Fasi:
- Demolizione di fondazione stradale
- Scavo di splateamento

Le lavorazioni su elencate sono eseguite rispettivamente dal 577° g al 596° g per 20 giorni lavorativi, e dal 582° g al 596° g per 15 giorni lavorativi.

Dette lavorazioni interferiscono fra loro per i seguenti periodi: dal 582° g al 596° g per 15 giorni lavorativi.

Coordinamento:

- a) Durante il trasporto di materiale sfuso ad elevata polverosità è necessario provvedere ad inumidire i materiali stessi per limitare la formazione di polveri.
- b) Utilizzo di maschera antipolvere (DPI da adottare)
- c) Nelle attività di demolizione la diffusione di polveri e fibre deve essere ridotta al minimo irrorando periodicamente le superfici da demolire.
- d) Nelle attività di demolizione quando la quantità di polveri e fibre presenti superi i limiti tollerati devono essere forniti ed utilizzati indumenti di lavoro e dispositivi di protezione individuale idonei alle attività.
- e) Delimitare e segnalare la zona di intervento a livello di rumorosità elevato.
- f) Nelle attività di scavo la diffusione di polveri e fibre deve essere ridotta al minimo irrorando periodicamente le superfici di scavo ed i percorsi dei mezzi meccanici.
- g) Nelle attività di scavo quando la quantità di polveri e fibre presenti superi i limiti tollerati devono essere forniti ed utilizzati indumenti di lavoro e dispositivi di protezione individuale idonei alle attività.
- h) Nelle attività di scavo non devono essere eseguiti altri lavori che comportino la presenza di manodopera nella zona d'intervento dei mezzi d'opera.
- i) La circolazione delle macchine operatrici deve avvenire utilizzando percorsi ben definiti e la velocità deve risultare ridotta a passo d'uomo.
- j) Il personale non strettamente necessario alle lavorazioni dovrà allontanarsi dalla zona interessata e gli addetti dovranno adottare, se del caso, i dispositivi di protezione individuale idonei alle attività.
- k) Utilizzo di indumenti ad alta visibilità (DPI da adottare)

3165) Interferenza nel periodo dal 582° g al 596° g dall'inizio dei lavori, per un totale di 15 giorni lavorativi. Fasi:
- Applicazione di fibre in acciaio all'estradosso per consolidamento solaio
- Scavo di splateamento

Le lavorazioni su elencate sono eseguite rispettivamente dal 441° g al 600° g per 160 giorni lavorativi, e dal 582° g al 596° g per 15 giorni lavorativi.

Dette lavorazioni interferiscono fra loro per i seguenti periodi: dal 582° g al 596° g per 15 giorni lavorativi.

- a) Le operazioni di sollevamento e/o di trasporto di carichi devono avvenire evitando il passaggio dei carichi sospesi al di sopra di postazioni di lavoro.
- b) L'area sottostante la traiettoria di passaggio dei carichi deve essere opportunamente delimitata.
- c) Utilizzo di casco (DPI da adottare)
- d) La circolazione delle macchine operatrici deve avvenire utilizzando percorsi ben definiti e la velocità deve risultare ridotta a passo d'uomo.
- e) Il personale non strettamente necessario alle lavorazioni dovrà allontanarsi dalla zona interessata e gli addetti dovranno adottare, se del caso, i dispositivi di protezione individuale idonei alle attività.
- f) Durante il trasporto di materiale sfuso ad elevata polverosità è necessario provvedere ad inumidire i materiali stessi per limitare la formazione di polveri.
- g) Utilizzo di indumenti ad alta visibilità (DPI da adottare)
- h) Utilizzo di maschera antipolvere (DPI da adottare)
- i) Nelle attività di scavo la diffusione di polveri e fibre deve essere ridotta al minimo irrorando periodicamente le superfici di scavo ed i percorsi dei mezzi meccanici.
- j) Nelle attività di scavo quando la quantità di polveri e fibre presenti superi i limiti tollerati devono essere forniti ed utilizzati indumenti di lavoro e dispositivi di protezione individuale idonei alle attività.
- k) Nelle attività di scavo non devono essere eseguiti altri lavori che comportino la presenza di manodopera nella zona d'intervento dei mezzi d'opera.

3166) Interferenza nel periodo dal 582° g al 596° g dall'inizio dei lavori, per un totale di 15 giorni lavorativi. Fasi:

- **Asportazione di strato di usura e collegamento**
- **Scavo di splateamento**

Le lavorazioni su elencate sono eseguite rispettivamente dal 577° g al 596° g per 20 giorni lavorativi, e dal 582° g al 596° g per 15 giorni lavorativi.

Dette lavorazioni interferiscono fra loro per i seguenti periodi: dal 582° g al 596° g per 15 giorni lavorativi.

Coordinamento:

- a) Durante il trasporto di materiale sfuso ad elevata polverosità è necessario provvedere ad inumidire i materiali stessi per limitare la formazione di polveri.
- b) Utilizzo di maschera antipolvere (DPI da adottare)
- c) Nelle attività di demolizione quando la quantità di polveri e fibre presenti superi i limiti tollerati devono essere forniti ed utilizzati indumenti di lavoro e dispositivi di protezione individuale idonei alle attività.
- d) Nelle attività di scavo la diffusione di polveri e fibre deve essere ridotta al minimo irrorando periodicamente le superfici di scavo ed i percorsi dei mezzi meccanici.
- e) Nelle attività di scavo quando la quantità di polveri e fibre presenti superi i limiti tollerati devono essere forniti ed utilizzati indumenti di lavoro e dispositivi di protezione individuale idonei alle attività.
- f) Nelle attività di scavo non devono essere eseguiti altri lavori che comportino la presenza di manodopera nella zona d'intervento dei mezzi d'opera.
- g) La circolazione delle macchine operatrici deve avvenire utilizzando percorsi ben definiti e la velocità deve risultare ridotta a passo d'uomo.
- h) Il personale non strettamente necessario alle lavorazioni dovrà allontanarsi dalla zona interessata e gli addetti dovranno adottare, se del caso, i dispositivi di protezione individuale idonei alle attività.
- i) Utilizzo di indumenti ad alta visibilità (DPI da adottare)

3167) Interferenza nel periodo dal 582° g al 596° g dall'inizio dei lavori, per un totale di 15 giorni lavorativi. Fasi:

- **Posa di lucernario**
- **Scavo di splateamento**

Le lavorazioni su elencate sono eseguite rispettivamente dal 555° g al 614° g per 60 giorni lavorativi, e dal 582° g al 596° g per 15 giorni lavorativi.

Dette lavorazioni interferiscono fra loro per i seguenti periodi: dal 582° g al 596° g per 15 giorni lavorativi.

Coordinamento:

- a) Le operazioni di sollevamento e/o di trasporto di carichi devono avvenire evitando il passaggio dei carichi sospesi al di sopra di postazioni di lavoro.
- b) L'area sottostante la traiettoria di passaggio dei carichi deve essere opportunamente delimitata.
- c) La circolazione delle macchine operatrici deve avvenire utilizzando percorsi ben definiti e la velocità deve risultare ridotta a passo d'uomo.
- d) Il personale non strettamente necessario alle lavorazioni dovrà allontanarsi dalla zona interessata e gli addetti dovranno adottare, se del caso, i dispositivi di protezione individuale idonei alle attività.
- e) Durante il trasporto di materiale sfuso ad elevata polverosità è necessario provvedere ad inumidire i materiali stessi per limitare la formazione di polveri.
- f) Utilizzo di indumenti ad alta visibilità (DPI da adottare)
- g) Utilizzo di maschera antipolvere (DPI da adottare)
- h) Nelle attività di scavo la diffusione di polveri e fibre deve essere ridotta al minimo irrorando periodicamente le superfici di scavo ed i percorsi dei mezzi meccanici.
- i) Nelle attività di scavo quando la quantità di polveri e fibre presenti superi i limiti tollerati devono essere forniti ed utilizzati indumenti di lavoro e dispositivi di protezione individuale idonei alle attività.
- j) Nelle attività di scavo non devono essere eseguiti altri lavori che comportino la presenza di manodopera nella zona d'intervento dei mezzi d'opera.

3168) Interferenza nel periodo dal 582° g al 596° g dall'inizio dei lavori, per un totale di 15 giorni lavorativi. Fasi:

- **Demolizione di fondazione stradale**
- **Scavo di splateamento**

Le lavorazioni su elencate sono eseguite rispettivamente dal 577° g al 596° g per 20 giorni lavorativi, e dal 582° g al 596° g per 15 giorni lavorativi.

Dette lavorazioni interferiscono fra loro per i seguenti periodi: dal 582° g al 596° g per 15 giorni lavorativi.

Coordinamento:

- a) Durante il trasporto di materiale sfuso ad elevata polverosità è necessario provvedere ad inumidire i materiali stessi per limitare la formazione di polveri.
- b) Utilizzo di maschera antipolvere (DPI da adottare)
- c) Nelle attività di demolizione la diffusione di polveri e fibre deve essere ridotta al minimo irrorando periodicamente le superfici da demolire.
- d) Nelle attività di demolizione quando la quantità di polveri e fibre presenti superi i limiti tollerati devono essere forniti ed utilizzati indumenti di lavoro e dispositivi di protezione individuale idonei alle attività.
- e) Delimitare e segnalare la zona di intervento a livello di rumorosità elevato.
- f) Nelle attività di scavo la diffusione di polveri e fibre deve essere ridotta al minimo irrorando periodicamente le superfici di scavo ed i percorsi dei mezzi meccanici.
- g) Nelle attività di scavo quando la quantità di polveri e fibre presenti superi i limiti tollerati devono essere forniti ed utilizzati indumenti di lavoro e dispositivi di protezione individuale idonei alle attività.
- h) Nelle attività di scavo non devono essere eseguiti altri lavori che comportino la presenza di manodopera nella zona d'intervento dei mezzi d'opera.
- i) La circolazione delle macchine operatrici deve avvenire utilizzando percorsi ben definiti e la velocità deve risultare ridotta a passo d'uomo.
- j) Il personale non strettamente necessario alle lavorazioni dovrà allontanarsi dalla zona interessata e gli addetti dovranno adottare, se del caso, i dispositivi di protezione individuale idonei alle attività.
- k) Utilizzo di indumenti ad alta visibilità (DPI da adottare)

3169) Interferenza nel periodo dal 582° g al 596° g dall'inizio dei lavori, per un totale di 15 giorni lavorativi. Fasi:

- **Tinteggiatura di superfici esterne**
- **Scavo di splateamento**

Le lavorazioni su elencate sono eseguite rispettivamente dal 556° g al 615° g per 60 giorni lavorativi, e dal 582° g al 596° g per 15 giorni lavorativi.

Dette lavorazioni interferiscono fra loro per i seguenti periodi: dal 582° g al 596° g per 15 giorni lavorativi.

Coordinamento:

- a) La circolazione delle macchine operatrici deve avvenire utilizzando percorsi ben definiti e la velocità deve risultare ridotta a passo d'uomo.
- b) Il personale non strettamente necessario alle lavorazioni dovrà allontanarsi dalla zona interessata e gli addetti dovranno adottare, se del caso, i dispositivi di protezione individuale idonei alle attività.
- c) L'area sottostante la traiettoria di passaggio dei carichi deve essere opportunamente delimitata.
- d) Utilizzo di casco (DPI da adottare)
- e) L'area sottostante la zona operativa del cestello deve essere opportunamente delimitata.
- f) Utilizzo di indumenti ad alta visibilità (DPI da adottare)
- g) Le operazioni di sollevamento e/o di trasporto di carichi devono avvenire evitando il passaggio dei carichi sospesi al di sopra di postazioni di lavoro.
- h) Durante il trasporto di materiale sfuso ad elevata polverosità è necessario provvedere ad inumidire i materiali stessi per limitare la formazione di polveri.
- i) Utilizzo di maschera antipolvere (DPI da adottare)
- j) Nelle attività di scavo la diffusione di polveri e fibre deve essere ridotta al minimo irrorando periodicamente le superfici di scavo ed i percorsi dei mezzi meccanici.
- k) Nelle attività di scavo quando la quantità di polveri e fibre presenti superi i limiti tollerati devono essere forniti ed utilizzati indumenti di lavoro e dispositivi di protezione individuale idonei alle attività.
- l) Nelle attività di scavo non devono essere eseguiti altri lavori che comportino la presenza di manodopera nella zona d'intervento dei mezzi d'opera.

3170) Interferenza nel periodo dal 582° g al 596° g dall'inizio dei lavori, per un totale di 15 giorni lavorativi. Fasi:

- **Rasatura meccanizzata di intonaci esterni**
- **Scavo di splateamento**

Le lavorazioni su elencate sono eseguite rispettivamente dal 526° g al 615° g per 90 giorni lavorativi, e dal 582° g al 596° g per 15 giorni lavorativi.

Dette lavorazioni interferiscono fra loro per i seguenti periodi: dal 582° g al 596° g per 15 giorni lavorativi.

Coordinamento:

- a) La circolazione delle macchine operatrici deve avvenire utilizzando percorsi ben definiti e la velocità deve risultare ridotta a passo d'uomo.
- b) Il personale non strettamente necessario alle lavorazioni dovrà allontanarsi dalla zona interessata e gli addetti dovranno adottare, se del caso, i dispositivi di protezione individuale idonei alle attività.
- c) L'area sottostante la traiettoria di passaggio dei carichi deve essere opportunamente delimitata.
- d) Utilizzo di casco (DPI da adottare)
- e) L'area sottostante la zona operativa del cestello deve essere opportunamente delimitata.
- f) Utilizzo di indumenti ad alta visibilità (DPI da adottare)
- g) Le operazioni di sollevamento e/o di trasporto di carichi devono avvenire evitando il passaggio dei carichi sospesi al di sopra di postazioni di lavoro.
- h) Utilizzo di otoprotettori (DPI da adottare)
- i) Durante il trasporto di materiale sfuso ad elevata polverosità è necessario provvedere ad inumidire i materiali stessi per limitare la formazione di polveri.
- j) Utilizzo di maschera antipolvere (DPI da adottare)
- k) Nelle attività di scavo la diffusione di polveri e fibre deve essere ridotta al minimo irrorando periodicamente le superfici di scavo ed i percorsi dei mezzi meccanici.
- l) Nelle attività di scavo quando la quantità di polveri e fibre presenti superi i limiti tollerati devono essere forniti ed utilizzati indumenti di lavoro e dispositivi di protezione individuale idonei alle attività.
- m) Nelle attività di scavo non devono essere eseguiti altri lavori che comportino la presenza di manodopera nella zona d'intervento dei mezzi d'opera.

3171) Interferenza nel periodo dal 582° g al 596° g dall'inizio dei lavori, per un totale di 15 giorni lavorativi. Fasi:

- **Montaggio di serramenti esterni**
- **Scavo di splateamento**

Le lavorazioni su elencate sono eseguite rispettivamente dal 566° g al 615° g per 50 giorni lavorativi, e dal 582° g al 596° g per 15 giorni lavorativi.

Dette lavorazioni interferiscono fra loro per i seguenti periodi: dal 582° g al 596° g per 15 giorni lavorativi.

Coordinamento:

- Le operazioni di sollevamento e/o di trasporto di carichi devono avvenire evitando il passaggio dei carichi sospesi al di sopra di postazioni di lavoro.
- L'area sottostante la traiettoria di passaggio dei carichi deve essere opportunamente delimitata.
- La circolazione delle macchine operatrici deve avvenire utilizzando percorsi ben definiti e la velocità deve risultare ridotta a passo d'uomo.
- Il personale non strettamente necessario alle lavorazioni dovrà allontanarsi dalla zona interessata e gli addetti dovranno adottare, se del caso, i dispositivi di protezione individuale idonei alle attività.
- Utilizzo di casco (DPI da adottare)
- Utilizzo di indumenti ad alta visibilità (DPI da adottare)
- L'area sottostante la zona operativa del cestello deve essere opportunamente delimitata.
- Durante il trasporto di materiale sfuso ad elevata polverosità è necessario provvedere ad inumidire i materiali stessi per limitare la formazione di polveri.
- Utilizzo di maschera antipolvere (DPI da adottare)
- Nelle attività di scavo la diffusione di polveri e fibre deve essere ridotta al minimo irrorando periodicamente le superfici di scavo ed i percorsi dei mezzi meccanici.
- Nelle attività di scavo quando la quantità di polveri e fibre presenti superi i limiti tollerati devono essere forniti ed utilizzati indumenti di lavoro e dispositivi di protezione individuale idonei alle attività.
- Nelle attività di scavo non devono essere eseguiti altri lavori che comportino la presenza di manodopera nella zona d'intervento dei mezzi d'opera.

3172) Interferenza nel periodo dal 582° g al 596° g dall'inizio dei lavori, per un totale di 15 giorni lavorativi. Fasi:

- **Impermeabilizzazione di coperture**
- **Scavo di splateamento**

Le lavorazioni su elencate sono eseguite rispettivamente dal 465° g al 614° g per 150 giorni lavorativi, e dal 582° g al 596° g per 15 giorni lavorativi.

Dette lavorazioni interferiscono fra loro per i seguenti periodi: dal 582° g al 596° g per 15 giorni lavorativi.

Coordinamento:

- Le operazioni di sollevamento e/o di trasporto di carichi devono avvenire evitando il passaggio dei carichi sospesi al di sopra di postazioni di lavoro.
- L'area sottostante la traiettoria di passaggio dei carichi deve essere opportunamente delimitata.
- Il personale non strettamente necessario alle lavorazioni dovrà allontanarsi dalla zona interessata e gli addetti dovranno adottare, se del caso, i dispositivi di protezione individuale idonei alle attività.
- In prossimità della zona d'intervento è necessario allontanare preventivamente tutti i materiali facilmente infiammabili; qualora i suddetti materiali non possono essere allontanati è necessario proteggerli con teli protettivi.
- In prossimità della zona d'intervento deve essere tenuto a disposizione un estintore portatile.
- La circolazione delle macchine operatrici deve avvenire utilizzando percorsi ben definiti e la velocità deve risultare ridotta a passo d'uomo.
- Durante il trasporto di materiale sfuso ad elevata polverosità è necessario provvedere ad inumidire i materiali stessi per limitare la formazione di polveri.
- Utilizzo di indumenti ad alta visibilità (DPI da adottare)
- Utilizzo di maschera antipolvere (DPI da adottare)
- Nelle attività di scavo la diffusione di polveri e fibre deve essere ridotta al minimo irrorando periodicamente le superfici di scavo ed i percorsi dei mezzi meccanici.
- Nelle attività di scavo quando la quantità di polveri e fibre presenti superi i limiti tollerati devono essere forniti ed utilizzati indumenti di lavoro e dispositivi di protezione individuale idonei alle attività.
- Nelle attività di scavo non devono essere eseguiti altri lavori che comportino la presenza di manodopera nella zona d'intervento dei mezzi d'opera.

3173) Interferenza nel periodo dal 582° g al 596° g dall'inizio dei lavori, per un totale di 15 giorni lavorativi. Fasi:

- **Posa di rivestimenti interni in ceramica**
- **Scavo di splateamento**

Le lavorazioni su elencate sono eseguite rispettivamente dal 556° g al 605° g per 50 giorni lavorativi, e dal 582° g al 596° g per 15 giorni lavorativi.

Dette lavorazioni interferiscono fra loro per i seguenti periodi: dal 582° g al 596° g per 15 giorni lavorativi.

Coordinamento:

- Le operazioni di sollevamento e/o di trasporto di carichi devono avvenire evitando il passaggio dei carichi sospesi al di sopra di postazioni di lavoro.
- L'area sottostante la traiettoria di passaggio dei carichi deve essere opportunamente delimitata.
- La circolazione delle macchine operatrici deve avvenire utilizzando percorsi ben definiti e la velocità deve risultare ridotta a passo d'uomo.
- Il personale non strettamente necessario alle lavorazioni dovrà allontanarsi dalla zona interessata e gli addetti dovranno adottare, se del caso, i dispositivi di protezione individuale idonei alle attività.
- Utilizzo di indumenti ad alta visibilità (DPI da adottare)
- Durante il trasporto di materiale sfuso ad elevata polverosità è necessario provvedere ad inumidire i materiali stessi per limitare la formazione di polveri.
- Utilizzo di maschera antipolvere (DPI da adottare)
- Nelle attività di scavo la diffusione di polveri e fibre deve essere ridotta al minimo irrorando periodicamente le superfici di scavo ed i percorsi dei

mezzi meccanici.

i) Nelle attività di scavo quando la quantità di polveri e fibre presenti superi i limiti tollerati devono essere forniti ed utilizzati indumenti di lavoro e dispositivi di protezione individuale idonei alle attività.

j) Nelle attività di scavo non devono essere eseguiti altri lavori che comportino la presenza di manodopera nella zona d'intervento dei mezzi d'opera.

3174) Interferenza nel periodo dal 582° g al 596° g dall'inizio dei lavori, per un totale di 15 giorni lavorativi. Fasi:
- Distribuzione dell'impianto di rilevazione e allarme incendio
- Scavo di splateamento

Le lavorazioni su elencate sono eseguite rispettivamente dal 466° g al 605° g per 140 giorni lavorativi, e dal 582° g al 596° g per 15 giorni lavorativi.

Dette lavorazioni interferiscono fra loro per i seguenti periodi: dal 582° g al 596° g per 15 giorni lavorativi.

Coordinamento:

a) Durante il trasporto di materiale sfuso ad elevata polverosità è necessario provvedere ad inumidire i materiali stessi per limitare la formazione di polveri.

b) Utilizzo di maschera antipolvere (DPI da adottare)

c) Nelle attività di scavo la diffusione di polveri e fibre deve essere ridotta al minimo irrorando periodicamente le superfici di scavo ed i percorsi dei mezzi meccanici.

d) Nelle attività di scavo quando la quantità di polveri e fibre presenti superi i limiti tollerati devono essere forniti ed utilizzati indumenti di lavoro e dispositivi di protezione individuale idonei alle attività.

e) Nelle attività di scavo non devono essere eseguiti altri lavori che comportino la presenza di manodopera nella zona d'intervento dei mezzi d'opera.

f) La circolazione delle macchine operatrici deve avvenire utilizzando percorsi ben definiti e la velocità deve risultare ridotta a passo d'uomo.

g) Il personale non strettamente necessario alle lavorazioni dovrà allontanarsi dalla zona interessata e gli addetti dovranno adottare, se del caso, i dispositivi di protezione individuale idonei alle attività.

h) Utilizzo di indumenti ad alta visibilità (DPI da adottare)

3175) Interferenza nel periodo dal 582° g al 596° g dall'inizio dei lavori, per un totale di 15 giorni lavorativi. Fasi:
- Realizzazione della rete idrica e degli attacchi per impianto antincendio
- Scavo di splateamento

Le lavorazioni su elencate sono eseguite rispettivamente dal 466° g al 605° g per 140 giorni lavorativi, e dal 582° g al 596° g per 15 giorni lavorativi.

Dette lavorazioni interferiscono fra loro per i seguenti periodi: dal 582° g al 596° g per 15 giorni lavorativi.

Coordinamento:

a) In prossimità della zona d'intervento è necessario allontanare preventivamente tutti i materiali facilmente infiammabili; qualora i suddetti materiali non possono essere allontanati è necessario proteggerli con teli protettivi.

b) In prossimità della zona d'intervento deve essere tenuto a disposizione un estintore portatile.

c) Delimitare e segnalare la zona di intervento a radiazioni non ionizzanti.

d) Durante il trasporto di materiale sfuso ad elevata polverosità è necessario provvedere ad inumidire i materiali stessi per limitare la formazione di polveri.

e) Utilizzo di maschera antipolvere (DPI da adottare)

f) Nelle attività di scavo la diffusione di polveri e fibre deve essere ridotta al minimo irrorando periodicamente le superfici di scavo ed i percorsi dei mezzi meccanici.

g) Nelle attività di scavo quando la quantità di polveri e fibre presenti superi i limiti tollerati devono essere forniti ed utilizzati indumenti di lavoro e dispositivi di protezione individuale idonei alle attività.

h) Nelle attività di scavo non devono essere eseguiti altri lavori che comportino la presenza di manodopera nella zona d'intervento dei mezzi d'opera.

i) Il personale non strettamente necessario alle lavorazioni dovrà allontanarsi dalla zona interessata e gli addetti dovranno adottare, se del caso, i dispositivi di protezione individuale idonei alle attività.

j) La circolazione delle macchine operatrici deve avvenire utilizzando percorsi ben definiti e la velocità deve risultare ridotta a passo d'uomo.

k) Utilizzo di indumenti ad alta visibilità (DPI da adottare)

3176) Interferenza nel periodo dal 582° g al 596° g dall'inizio dei lavori, per un totale di 15 giorni lavorativi. Fasi:
- Realizzazione della rete di distribuzione e terminali per impianto di climatizzazione (caldo e freddo)
- Scavo di splateamento

Le lavorazioni su elencate sono eseguite rispettivamente dal 466° g al 605° g per 140 giorni lavorativi, e dal 582° g al 596° g per 15 giorni lavorativi.

Dette lavorazioni interferiscono fra loro per i seguenti periodi: dal 582° g al 596° g per 15 giorni lavorativi.

Coordinamento:

a) In prossimità della zona d'intervento è necessario allontanare preventivamente tutti i materiali facilmente infiammabili; qualora i suddetti materiali non possono essere allontanati è necessario proteggerli con teli protettivi.

b) In prossimità della zona d'intervento deve essere tenuto a disposizione un estintore portatile.

c) Delimitare e segnalare la zona di intervento a radiazioni non ionizzanti.

d) Durante il trasporto di materiale sfuso ad elevata polverosità è necessario provvedere ad inumidire i materiali stessi per limitare la formazione di polveri.

e) Utilizzo di maschera antipolvere (DPI da adottare)

f) Nelle attività di scavo la diffusione di polveri e fibre deve essere ridotta al minimo irrorando periodicamente le superfici di scavo ed i percorsi dei mezzi meccanici.

g) Nelle attività di scavo quando la quantità di polveri e fibre presenti superi i limiti tollerati devono essere forniti ed utilizzati indumenti di lavoro e dispositivi di protezione individuale idonei alle attività.

h) Nelle attività di scavo non devono essere eseguiti altri lavori che comportino la presenza di manodopera nella zona d'intervento dei mezzi d'opera.

- i) Il personale non strettamente necessario alle lavorazioni dovrà allontanarsi dalla zona interessata e gli addetti dovranno adottare, se del caso, i dispositivi di protezione individuale idonei alle attività.
- j) La circolazione delle macchine operatrici deve avvenire utilizzando percorsi ben definiti e la velocità deve risultare ridotta a passo d'uomo.
- k) Utilizzo di indumenti ad alta visibilità (DPI da adottare)

3177) Interferenza nel periodo dal 582° g al 593° g dall'inizio dei lavori, per un totale di 12 giorni lavorativi. Fasi:
- Formazione intonaci interni (tradizionali)
- Scavo di splateamento

Le lavorazioni su elencate sono eseguite rispettivamente dal 524° g al 593° g per 70 giorni lavorativi, e dal 582° g al 596° g per 15 giorni lavorativi.

Dette lavorazioni interferiscono fra loro per i seguenti periodi: dal 582° g al 593° g per 12 giorni lavorativi.

Coordinamento:

- a) L'area sottostante la zona operativa del cestello deve essere opportunamente delimitata.
- b) Le postazioni di lavoro fisse devono essere protette da un solido impalcato sovrastante, ad altezza non maggiore di 3 metri da terra, a protezione contro la caduta di materiali.
- c) Delimitare e segnalare la zona di intervento a livello di rumorosità elevato.
- d) Utilizzo di otoprotettori (DPI da adottare)
- e) Durante il trasporto di materiale sfuso ad elevata polverosità è necessario provvedere ad inumidire i materiali stessi per limitare la formazione di polveri.
- f) Utilizzo di maschera antipolvere (DPI da adottare)
- g) Nelle attività di scavo la diffusione di polveri e fibre deve essere ridotta al minimo irrorando periodicamente le superfici di scavo ed i percorsi dei mezzi meccanici.
- h) Nelle attività di scavo quando la quantità di polveri e fibre presenti superi i limiti tollerati devono essere forniti ed utilizzati indumenti di lavoro e dispositivi di protezione individuale idonei alle attività.
- i) Nelle attività di scavo non devono essere eseguiti altri lavori che comportino la presenza di manodopera nella zona d'intervento dei mezzi d'opera.
- j) Le operazioni di sollevamento e/o di trasporto di carichi devono avvenire evitando il passaggio dei carichi sospesi al di sopra di postazioni di lavoro.
- k) L'area sottostante la traiettoria di passaggio dei carichi deve essere opportunamente delimitata.
- l) La circolazione delle macchine operatrici deve avvenire utilizzando percorsi ben definiti e la velocità deve risultare ridotta a passo d'uomo.
- m) Il personale non strettamente necessario alle lavorazioni dovrà allontanarsi dalla zona interessata e gli addetti dovranno adottare, se del caso, i dispositivi di protezione individuale idonei alle attività.
- n) Utilizzo di indumenti ad alta visibilità (DPI da adottare)
- o) Utilizzo di casco (DPI da adottare)

3178) Interferenza nel periodo dal 582° g al 596° g dall'inizio dei lavori, per un totale di 15 giorni lavorativi. Fasi:
- Tinteggiatura di superfici interne
- Scavo di splateamento

Le lavorazioni su elencate sono eseguite rispettivamente dal 486° g al 615° g per 130 giorni lavorativi, e dal 582° g al 596° g per 15 giorni lavorativi.

Dette lavorazioni interferiscono fra loro per i seguenti periodi: dal 582° g al 596° g per 15 giorni lavorativi.

Coordinamento:

- a) L'area sottostante la zona operativa del cestello deve essere opportunamente delimitata.
- b) Durante il trasporto di materiale sfuso ad elevata polverosità è necessario provvedere ad inumidire i materiali stessi per limitare la formazione di polveri.
- c) Utilizzo di maschera antipolvere (DPI da adottare)
- d) Nelle attività di scavo la diffusione di polveri e fibre deve essere ridotta al minimo irrorando periodicamente le superfici di scavo ed i percorsi dei mezzi meccanici.
- e) Nelle attività di scavo quando la quantità di polveri e fibre presenti superi i limiti tollerati devono essere forniti ed utilizzati indumenti di lavoro e dispositivi di protezione individuale idonei alle attività.
- f) Nelle attività di scavo non devono essere eseguiti altri lavori che comportino la presenza di manodopera nella zona d'intervento dei mezzi d'opera.
- g) Le operazioni di sollevamento e/o di trasporto di carichi devono avvenire evitando il passaggio dei carichi sospesi al di sopra di postazioni di lavoro.
- h) L'area sottostante la traiettoria di passaggio dei carichi deve essere opportunamente delimitata.
- i) La circolazione delle macchine operatrici deve avvenire utilizzando percorsi ben definiti e la velocità deve risultare ridotta a passo d'uomo.
- j) Il personale non strettamente necessario alle lavorazioni dovrà allontanarsi dalla zona interessata e gli addetti dovranno adottare, se del caso, i dispositivi di protezione individuale idonei alle attività.
- k) Utilizzo di casco (DPI da adottare)
- l) Utilizzo di indumenti ad alta visibilità (DPI da adottare)

3179) Interferenza nel periodo dal 582° g al 596° g dall'inizio dei lavori, per un totale di 15 giorni lavorativi. Fasi:
- Distribuzione impianto illuminazione normale e di emergenza
- Scavo di splateamento

Le lavorazioni su elencate sono eseguite rispettivamente dal 466° g al 605° g per 140 giorni lavorativi, e dal 582° g al 596° g per 15 giorni lavorativi.

Dette lavorazioni interferiscono fra loro per i seguenti periodi: dal 582° g al 596° g per 15 giorni lavorativi.

Coordinamento:

- a) Durante il trasporto di materiale sfuso ad elevata polverosità è necessario provvedere ad inumidire i materiali stessi per limitare la formazione di polveri.
- b) Utilizzo di maschera antipolvere (DPI da adottare)

- c) Nelle attività di scavo la diffusione di polveri e fibre deve essere ridotta al minimo irrorando periodicamente le superfici di scavo ed i percorsi dei mezzi meccanici.
- d) Nelle attività di scavo quando la quantità di polveri e fibre presenti superi i limiti tollerati devono essere forniti ed utilizzati indumenti di lavoro e dispositivi di protezione individuale idonei alle attività.
- e) Nelle attività di scavo non devono essere eseguiti altri lavori che comportino la presenza di manodopera nella zona d'intervento dei mezzi d'opera.
- f) La circolazione delle macchine operatrici deve avvenire utilizzando percorsi ben definiti e la velocità deve risultare ridotta a passo d'uomo.
- g) Il personale non strettamente necessario alle lavorazioni dovrà allontanarsi dalla zona interessata e gli addetti dovranno adottare, se del caso, i dispositivi di protezione individuale idonei alle attività.
- h) Utilizzo di indumenti ad alta visibilità (DPI da adottare)

3180) Interferenza nel periodo dal 582° g al 596° g dall'inizio dei lavori, per un totale di 15 giorni lavorativi. Fasi:

- **Distribuzione impianto FM**
- **Scavo di splateamento**

Le lavorazioni su elencate sono eseguite rispettivamente dal 466° g al 605° g per 140 giorni lavorativi, e dal 582° g al 596° g per 15 giorni lavorativi.

Dette lavorazioni interferiscono fra loro per i seguenti periodi: dal 582° g al 596° g per 15 giorni lavorativi.

Coordinamento:

- a) Durante il trasporto di materiale sfuso ad elevata polverosità è necessario provvedere ad inumidire i materiali stessi per limitare la formazione di polveri.
- b) Utilizzo di maschera antipolvere (DPI da adottare)
- c) Nelle attività di scavo la diffusione di polveri e fibre deve essere ridotta al minimo irrorando periodicamente le superfici di scavo ed i percorsi dei mezzi meccanici.
- d) Nelle attività di scavo quando la quantità di polveri e fibre presenti superi i limiti tollerati devono essere forniti ed utilizzati indumenti di lavoro e dispositivi di protezione individuale idonei alle attività.
- e) Nelle attività di scavo non devono essere eseguiti altri lavori che comportino la presenza di manodopera nella zona d'intervento dei mezzi d'opera.
- f) La circolazione delle macchine operatrici deve avvenire utilizzando percorsi ben definiti e la velocità deve risultare ridotta a passo d'uomo.
- g) Il personale non strettamente necessario alle lavorazioni dovrà allontanarsi dalla zona interessata e gli addetti dovranno adottare, se del caso, i dispositivi di protezione individuale idonei alle attività.
- h) Utilizzo di indumenti ad alta visibilità (DPI da adottare)

3181) Interferenza nel periodo dal 582° g al 596° g dall'inizio dei lavori, per un totale di 15 giorni lavorativi. Fasi:

- **Applicazione di fibre in acciaio all'intradosso per consolidamento solaio**
- **Scavo di splateamento**

Le lavorazioni su elencate sono eseguite rispettivamente dal 453° g al 602° g per 150 giorni lavorativi, e dal 582° g al 596° g per 15 giorni lavorativi.

Dette lavorazioni interferiscono fra loro per i seguenti periodi: dal 582° g al 596° g per 15 giorni lavorativi.

Coordinamento:

- a) L'area sottostante la zona operativa del cestello deve essere opportunamente delimitata.
- b) Durante il trasporto di materiale sfuso ad elevata polverosità è necessario provvedere ad inumidire i materiali stessi per limitare la formazione di polveri.
- c) Utilizzo di maschera antipolvere (DPI da adottare)
- d) Nelle attività di scavo la diffusione di polveri e fibre deve essere ridotta al minimo irrorando periodicamente le superfici di scavo ed i percorsi dei mezzi meccanici.
- e) Nelle attività di scavo quando la quantità di polveri e fibre presenti superi i limiti tollerati devono essere forniti ed utilizzati indumenti di lavoro e dispositivi di protezione individuale idonei alle attività.
- f) Nelle attività di scavo non devono essere eseguiti altri lavori che comportino la presenza di manodopera nella zona d'intervento dei mezzi d'opera.
- g) La circolazione delle macchine operatrici deve avvenire utilizzando percorsi ben definiti e la velocità deve risultare ridotta a passo d'uomo.
- h) Il personale non strettamente necessario alle lavorazioni dovrà allontanarsi dalla zona interessata e gli addetti dovranno adottare, se del caso, i dispositivi di protezione individuale idonei alle attività.
- i) Utilizzo di casco (DPI da adottare)
- j) Utilizzo di indumenti ad alta visibilità (DPI da adottare)
- k) L'area sottostante la traiettoria di passaggio dei carichi deve essere opportunamente delimitata.

3182) Interferenza nel periodo dal 582° g al 596° g dall'inizio dei lavori, per un totale di 15 giorni lavorativi. Fasi:

- **Realizzazione di impianto antintrusione/videosorveglianza**
- **Scavo di splateamento**

Le lavorazioni su elencate sono eseguite rispettivamente dal 466° g al 605° g per 140 giorni lavorativi, e dal 582° g al 596° g per 15 giorni lavorativi.

Dette lavorazioni interferiscono fra loro per i seguenti periodi: dal 582° g al 596° g per 15 giorni lavorativi.

Coordinamento:

- a) Durante il trasporto di materiale sfuso ad elevata polverosità è necessario provvedere ad inumidire i materiali stessi per limitare la formazione di polveri.
- b) Utilizzo di maschera antipolvere (DPI da adottare)
- c) Nelle attività di scavo la diffusione di polveri e fibre deve essere ridotta al minimo irrorando periodicamente le superfici di scavo ed i percorsi dei mezzi meccanici.
- d) Nelle attività di scavo quando la quantità di polveri e fibre presenti superi i limiti tollerati devono essere forniti ed utilizzati indumenti di lavoro e dispositivi di protezione individuale idonei alle attività.
- e) Nelle attività di scavo non devono essere eseguiti altri lavori che comportino la presenza di manodopera nella zona d'intervento dei mezzi d'opera.

- f) La circolazione delle macchine operatrici deve avvenire utilizzando percorsi ben definiti e la velocità deve risultare ridotta a passo d'uomo.
- g) Il personale non strettamente necessario alle lavorazioni dovrà allontanarsi dalla zona interessata e gli addetti dovranno adottare, se del caso, i dispositivi di protezione individuale idonei alle attività.
- h) Utilizzo di indumenti ad alta visibilità (DPI da adottare)

3183) Interferenza nel periodo dal 582° g al 593° g dall'inizio dei lavori, per un totale di 12 giorni lavorativi. Fasi:

- Posa di pavimenti per interni in marmo
- Scavo di splateamento

Le lavorazioni su elencate sono eseguite rispettivamente dal 524° g al 593° g per 70 giorni lavorativi, e dal 582° g al 596° g per 15 giorni lavorativi.

Dette lavorazioni interferiscono fra loro per i seguenti periodi: dal 582° g al 593° g per 12 giorni lavorativi.

Coordinamento:

- a) Delimitare e segnalare la zona di intervento a livello di rumorosità elevato.
- b) Utilizzo di otoprotettori (DPI da adottare)
- c) Durante il trasporto di materiale sfuso ad elevata polverosità è necessario provvedere ad inumidire i materiali stessi per limitare la formazione di polveri.
- d) Utilizzo di maschera antipolvere (DPI da adottare)
- e) Nelle attività di scavo la diffusione di polveri e fibre deve essere ridotta al minimo irrorando periodicamente le superfici di scavo ed i percorsi dei mezzi meccanici.
- f) Nelle attività di scavo quando la quantità di polveri e fibre presenti superi i limiti tollerati devono essere forniti ed utilizzati indumenti di lavoro e dispositivi di protezione individuale idonei alle attività.
- g) Nelle attività di scavo non devono essere eseguiti altri lavori che comportino la presenza di manodopera nella zona d'intervento dei mezzi d'opera.
- h) La circolazione delle macchine operatrici deve avvenire utilizzando percorsi ben definiti e la velocità deve risultare ridotta a passo d'uomo.
- i) Il personale non strettamente necessario alle lavorazioni dovrà allontanarsi dalla zona interessata e gli addetti dovranno adottare, se del caso, i dispositivi di protezione individuale idonei alle attività.
- j) Utilizzo di indumenti ad alta visibilità (DPI da adottare)
- k) L'area sottostante la traiettoria di passaggio dei carichi deve essere opportunamente delimitata.
- l) Utilizzo di casco (DPI da adottare)

3184) Interferenza nel periodo dal 582° g al 583° g dall'inizio dei lavori, per un totale di 2 giorni lavorativi. Fasi:

- Realizzazione di contropareti e controsoffitti
- Scavo di splateamento

Le lavorazioni su elencate sono eseguite rispettivamente dal 504° g al 583° g per 80 giorni lavorativi, e dal 582° g al 596° g per 15 giorni lavorativi.

Dette lavorazioni interferiscono fra loro per i seguenti periodi: dal 582° g al 583° g per 2 giorni lavorativi.

Coordinamento:

- a) Durante il trasporto di materiale sfuso ad elevata polverosità è necessario provvedere ad inumidire i materiali stessi per limitare la formazione di polveri.
- b) Utilizzo di maschera antipolvere (DPI da adottare)
- c) Nelle attività di scavo la diffusione di polveri e fibre deve essere ridotta al minimo irrorando periodicamente le superfici di scavo ed i percorsi dei mezzi meccanici.
- d) Nelle attività di scavo quando la quantità di polveri e fibre presenti superi i limiti tollerati devono essere forniti ed utilizzati indumenti di lavoro e dispositivi di protezione individuale idonei alle attività.
- e) Nelle attività di scavo non devono essere eseguiti altri lavori che comportino la presenza di manodopera nella zona d'intervento dei mezzi d'opera.
- f) Le operazioni di sollevamento e/o di trasporto di carichi devono avvenire evitando il passaggio dei carichi sospesi al di sopra di postazioni di lavoro.
- g) L'area sottostante la traiettoria di passaggio dei carichi deve essere opportunamente delimitata.
- h) La circolazione delle macchine operatrici deve avvenire utilizzando percorsi ben definiti e la velocità deve risultare ridotta a passo d'uomo.
- i) Il personale non strettamente necessario alle lavorazioni dovrà allontanarsi dalla zona interessata e gli addetti dovranno adottare, se del caso, i dispositivi di protezione individuale idonei alle attività.
- j) Utilizzo di indumenti ad alta visibilità (DPI da adottare)

3185) Interferenza nel periodo dal 582° g al 583° g dall'inizio dei lavori, per un totale di 2 giorni lavorativi. Fasi:

- Realizzazione di tramezzature interne
- Scavo di splateamento

Le lavorazioni su elencate sono eseguite rispettivamente dal 504° g al 583° g per 80 giorni lavorativi, e dal 582° g al 596° g per 15 giorni lavorativi.

Dette lavorazioni interferiscono fra loro per i seguenti periodi: dal 582° g al 583° g per 2 giorni lavorativi.

Coordinamento:

- a) Le postazioni di lavoro fisse devono essere protette da un solido impalcato sovrastante, ad altezza non maggiore di 3 metri da terra, a protezione contro la caduta di materiali.
- b) Delimitare e segnalare la zona di intervento a livello di rumorosità elevato.
- c) Utilizzo di otoprotettori (DPI da adottare)
- d) Durante il trasporto di materiale sfuso ad elevata polverosità è necessario provvedere ad inumidire i materiali stessi per limitare la formazione di polveri.
- e) Utilizzo di maschera antipolvere (DPI da adottare)
- f) Nelle attività di scavo la diffusione di polveri e fibre deve essere ridotta al minimo irrorando periodicamente le superfici di scavo ed i percorsi dei mezzi meccanici.
- g) Nelle attività di scavo quando la quantità di polveri e fibre presenti superi i limiti tollerati devono essere forniti ed utilizzati indumenti di lavoro e

dispositivi di protezione individuale idonei alle attività.

- h) Nelle attività di scavo non devono essere eseguiti altri lavori che comportino la presenza di manodopera nella zona d'intervento dei mezzi d'opera.
- i) Le operazioni di sollevamento e/o di trasporto di carichi devono avvenire evitando il passaggio dei carichi sospesi al di sopra di postazioni di lavoro.
- j) L'area sottostante la traiettoria di passaggio dei carichi deve essere opportunamente delimitata.
- k) La circolazione delle macchine operatrici deve avvenire utilizzando percorsi ben definiti e la velocità deve risultare ridotta a passo d'uomo.
- l) Il personale non strettamente necessario alle lavorazioni dovrà allontanarsi dalla zona interessata e gli addetti dovranno adottare, se del caso, i dispositivi di protezione individuale idonei alle attività.
- m) Utilizzo di indumenti ad alta visibilità (DPI da adottare)

3186) Interferenza nel periodo dal 582° g al 596° g dall'inizio dei lavori, per un totale di 15 giorni lavorativi. Fasi:

- **Realizzazione della rete di distribuzione di impianto idrico-sanitario**
- **Scavo di splateamento**

Le lavorazioni su elencate sono eseguite rispettivamente dal 466° g al 605° g per 140 giorni lavorativi, e dal 582° g al 596° g per 15 giorni lavorativi.

Dette lavorazioni interferiscono fra loro per i seguenti periodi: dal 582° g al 596° g per 15 giorni lavorativi.

Coordinamento:

- a) In prossimità della zona d'intervento è necessario allontanare preventivamente tutti i materiali facilmente infiammabili; qualora i suddetti materiali non possono essere allontanati è necessario proteggerli con teli protettivi.
- b) In prossimità della zona d'intervento deve essere tenuto a disposizione un estintore portatile.
- c) Delimitare e segnalare la zona di intervento a radiazioni non ionizzanti.
- d) Durante il trasporto di materiale sfuso ad elevata polverosità è necessario provvedere ad inumidire i materiali stessi per limitare la formazione di polveri.
- e) Utilizzo di maschera antipolvere (DPI da adottare)
- f) Nelle attività di scavo la diffusione di polveri e fibre deve essere ridotta al minimo irrorando periodicamente le superfici di scavo ed i percorsi dei mezzi meccanici.
- g) Nelle attività di scavo quando la quantità di polveri e fibre presenti superi i limiti tollerati devono essere forniti ed utilizzati indumenti di lavoro e dispositivi di protezione individuale idonei alle attività.
- h) Nelle attività di scavo non devono essere eseguiti altri lavori che comportino la presenza di manodopera nella zona d'intervento dei mezzi d'opera.
- i) Il personale non strettamente necessario alle lavorazioni dovrà allontanarsi dalla zona interessata e gli addetti dovranno adottare, se del caso, i dispositivi di protezione individuale idonei alle attività.
- j) La circolazione delle macchine operatrici deve avvenire utilizzando percorsi ben definiti e la velocità deve risultare ridotta a passo d'uomo.
- k) Utilizzo di indumenti ad alta visibilità (DPI da adottare)

3187) Interferenza nel periodo dal 582° g al 596° g dall'inizio dei lavori, per un totale di 15 giorni lavorativi. Fasi:

- **Realizzazione delle canalizzazioni**
- **Scavo di splateamento**

Le lavorazioni su elencate sono eseguite rispettivamente dal 466° g al 605° g per 140 giorni lavorativi, e dal 582° g al 596° g per 15 giorni lavorativi.

Dette lavorazioni interferiscono fra loro per i seguenti periodi: dal 582° g al 596° g per 15 giorni lavorativi.

Coordinamento:

- a) Durante il trasporto di materiale sfuso ad elevata polverosità è necessario provvedere ad inumidire i materiali stessi per limitare la formazione di polveri.
- b) Utilizzo di maschera antipolvere (DPI da adottare)
- c) Nelle attività di scavo la diffusione di polveri e fibre deve essere ridotta al minimo irrorando periodicamente le superfici di scavo ed i percorsi dei mezzi meccanici.
- d) Nelle attività di scavo quando la quantità di polveri e fibre presenti superi i limiti tollerati devono essere forniti ed utilizzati indumenti di lavoro e dispositivi di protezione individuale idonei alle attività.
- e) Nelle attività di scavo non devono essere eseguiti altri lavori che comportino la presenza di manodopera nella zona d'intervento dei mezzi d'opera.
- f) La circolazione delle macchine operatrici deve avvenire utilizzando percorsi ben definiti e la velocità deve risultare ridotta a passo d'uomo.
- g) Il personale non strettamente necessario alle lavorazioni dovrà allontanarsi dalla zona interessata e gli addetti dovranno adottare, se del caso, i dispositivi di protezione individuale idonei alle attività.
- h) Utilizzo di indumenti ad alta visibilità (DPI da adottare)

3188) Interferenza nel periodo dal 587° g al 596° g dall'inizio dei lavori, per un totale di 10 giorni lavorativi. Fasi:

- **Demolizione di fondazione stradale**
- **Rimozione di cordoli, zanelle e opere d'arte**

Le lavorazioni su elencate sono eseguite rispettivamente dal 577° g al 596° g per 20 giorni lavorativi, e dal 587° g al 596° g per 10 giorni lavorativi.

Dette lavorazioni interferiscono fra loro per i seguenti periodi: dal 587° g al 596° g per 10 giorni lavorativi.

Coordinamento:

- a) Durante il trasporto di materiale sfuso ad elevata polverosità è necessario provvedere ad inumidire i materiali stessi per limitare la formazione di polveri.
- b) Utilizzo di maschera antipolvere (DPI da adottare)
- c) Nelle attività di demolizione la diffusione di polveri e fibre deve essere ridotta al minimo irrorando periodicamente le superfici da demolire.
- d) Nelle attività di demolizione quando la quantità di polveri e fibre presenti superi i limiti tollerati devono essere forniti ed utilizzati indumenti di lavoro e dispositivi di protezione individuale idonei alle attività.
- e) Delimitare e segnalare la zona di intervento a livello di rumorosità elevato.
- f) Utilizzo di otoprotettori (DPI da adottare)

- g) La circolazione delle macchine operatrici deve avvenire utilizzando percorsi ben definiti e la velocità deve risultare ridotta a passo d'uomo.
- h) Il personale non strettamente necessario alle lavorazioni dovrà allontanarsi dalla zona interessata e gli addetti dovranno adottare, se del caso, i dispositivi di protezione individuale idonei alle attività.
- i) Utilizzo di indumenti ad alta visibilità (DPI da adottare)

3189) Interferenza nel periodo dal 587° g al 596° g dall'inizio dei lavori, per un totale di 10 giorni lavorativi. Fasi:
- Applicazione di fibre in acciaio all'estradosso per consolidamento solaio
- Rimozione di cordoli, zanelle e opere d'arte

Le lavorazioni su elencate sono eseguite rispettivamente dal 441° g al 600° g per 160 giorni lavorativi, e dal 587° g al 596° g per 10 giorni lavorativi.

Dette lavorazioni interferiscono fra loro per i seguenti periodi: dal 587° g al 596° g per 10 giorni lavorativi.

Coordinamento:

- a) Le operazioni di sollevamento e/o di trasporto di carichi devono avvenire evitando il passaggio dei carichi sospesi al di sopra di postazioni di lavoro.
- b) L'area sottostante la traiettoria di passaggio dei carichi deve essere opportunamente delimitata.
- c) Utilizzo di casco (DPI da adottare)
- d) La circolazione delle macchine operatrici deve avvenire utilizzando percorsi ben definiti e la velocità deve risultare ridotta a passo d'uomo.
- e) Il personale non strettamente necessario alle lavorazioni dovrà allontanarsi dalla zona interessata e gli addetti dovranno adottare, se del caso, i dispositivi di protezione individuale idonei alle attività.
- f) Durante il trasporto di materiale sfuso ad elevata polverosità è necessario provvedere ad inumidire i materiali stessi per limitare la formazione di polveri.
- g) Utilizzo di indumenti ad alta visibilità (DPI da adottare)
- h) Utilizzo di maschera antipolvere (DPI da adottare)
- i) Nelle attività di demolizione la diffusione di polveri e fibre deve essere ridotta al minimo irrorando periodicamente le superfici da demolire.
- j) Nelle attività di demolizione quando la quantità di polveri e fibre presenti superi i limiti tollerati devono essere forniti ed utilizzati indumenti di lavoro e dispositivi di protezione individuale idonei alle attività.
- k) Delimitare e segnalare la zona di intervento a livello di rumorosità elevato.
- l) Utilizzo di otoprotettori (DPI da adottare)

3190) Interferenza nel periodo dal 587° g al 596° g dall'inizio dei lavori, per un totale di 10 giorni lavorativi. Fasi:
- Rimozione di cordoli, zanelle e opere d'arte
- Scavo di splateamento

Le lavorazioni su elencate sono eseguite rispettivamente dal 587° g al 596° g per 10 giorni lavorativi, e dal 582° g al 596° g per 15 giorni lavorativi.

Dette lavorazioni interferiscono fra loro per i seguenti periodi: dal 587° g al 596° g per 10 giorni lavorativi.

Coordinamento:

- a) Durante il trasporto di materiale sfuso ad elevata polverosità è necessario provvedere ad inumidire i materiali stessi per limitare la formazione di polveri.
- b) Utilizzo di maschera antipolvere (DPI da adottare)
- c) Nelle attività di demolizione la diffusione di polveri e fibre deve essere ridotta al minimo irrorando periodicamente le superfici da demolire.
- d) Nelle attività di demolizione quando la quantità di polveri e fibre presenti superi i limiti tollerati devono essere forniti ed utilizzati indumenti di lavoro e dispositivi di protezione individuale idonei alle attività.
- e) Delimitare e segnalare la zona di intervento a livello di rumorosità elevato.
- f) Utilizzo di otoprotettori (DPI da adottare)
- g) Nelle attività di scavo la diffusione di polveri e fibre deve essere ridotta al minimo irrorando periodicamente le superfici di scavo ed i percorsi dei mezzi meccanici.
- h) Nelle attività di scavo quando la quantità di polveri e fibre presenti superi i limiti tollerati devono essere forniti ed utilizzati indumenti di lavoro e dispositivi di protezione individuale idonei alle attività.
- i) Nelle attività di scavo non devono essere eseguiti altri lavori che comportino la presenza di manodopera nella zona d'intervento dei mezzi d'opera.
- j) La circolazione delle macchine operatrici deve avvenire utilizzando percorsi ben definiti e la velocità deve risultare ridotta a passo d'uomo.
- k) Il personale non strettamente necessario alle lavorazioni dovrà allontanarsi dalla zona interessata e gli addetti dovranno adottare, se del caso, i dispositivi di protezione individuale idonei alle attività.
- l) Utilizzo di indumenti ad alta visibilità (DPI da adottare)

3191) Interferenza nel periodo dal 587° g al 596° g dall'inizio dei lavori, per un totale di 10 giorni lavorativi. Fasi:
- Scavo di splateamento
- Asportazione di strato di usura e collegamento

Le lavorazioni su elencate sono eseguite rispettivamente dal 587° g al 601° g per 15 giorni lavorativi, e dal 577° g al 596° g per 20 giorni lavorativi.

Dette lavorazioni interferiscono fra loro per i seguenti periodi: dal 587° g al 596° g per 10 giorni lavorativi.

Coordinamento:

- a) Durante il trasporto di materiale sfuso ad elevata polverosità è necessario provvedere ad inumidire i materiali stessi per limitare la formazione di polveri.
- b) Utilizzo di maschera antipolvere (DPI da adottare)
- c) Nelle attività di scavo la diffusione di polveri e fibre deve essere ridotta al minimo irrorando periodicamente le superfici di scavo ed i percorsi dei mezzi meccanici.
- d) Nelle attività di scavo quando la quantità di polveri e fibre presenti superi i limiti tollerati devono essere forniti ed utilizzati indumenti di lavoro e dispositivi di protezione individuale idonei alle attività.

- e) Nelle attività di scavo non devono essere eseguiti altri lavori che comportino la presenza di manodopera nella zona d'intervento dei mezzi d'opera.
- f) Nelle attività di demolizione quando la quantità di polveri e fibre presenti superi i limiti tollerati devono essere forniti ed utilizzati indumenti di lavoro e dispositivi di protezione individuale idonei alle attività.
- g) La circolazione delle macchine operatrici deve avvenire utilizzando percorsi ben definiti e la velocità deve risultare ridotta a passo d'uomo.
- h) Il personale non strettamente necessario alle lavorazioni dovrà allontanarsi dalla zona interessata e gli addetti dovranno adottare, se del caso, i dispositivi di protezione individuale idonei alle attività.
- i) Utilizzo di indumenti ad alta visibilità (DPI da adottare)

3192) Interferenza nel periodo dal 587° g al 593° g dall'inizio dei lavori, per un totale di 7 giorni lavorativi. Fasi:

- **Formazione intonaci interni (tradizionali)**
- **Rimozione di cordoli, zanelle e opere d'arte**

Le lavorazioni su elencate sono eseguite rispettivamente dal 524° g al 593° g per 70 giorni lavorativi, e dal 587° g al 596° g per 10 giorni lavorativi.

Dette lavorazioni interferiscono fra loro per i seguenti periodi: dal 587° g al 593° g per 7 giorni lavorativi.

Coordinamento:

- a) L'area sottostante la zona operativa del cestello deve essere opportunamente delimitata.
- b) Le postazioni di lavoro fisse devono essere protette da un solido impalcato sovrastante, ad altezza non maggiore di 3 metri da terra, a protezione contro la caduta di materiali.
- c) Delimitare e segnalare la zona di intervento a livello di rumorosità elevato.
- d) Utilizzo di otoprotettori (DPI da adottare)
- e) Durante il trasporto di materiale sfuso ad elevata polverosità è necessario provvedere ad inumidire i materiali stessi per limitare la formazione di polveri.
- f) Utilizzo di maschera antipolvere (DPI da adottare)
- g) Nelle attività di demolizione la diffusione di polveri e fibre deve essere ridotta al minimo irrorando periodicamente le superfici da demolire.
- h) Nelle attività di demolizione quando la quantità di polveri e fibre presenti superi i limiti tollerati devono essere forniti ed utilizzati indumenti di lavoro e dispositivi di protezione individuale idonei alle attività.
- i) Le operazioni di sollevamento e/o di trasporto di carichi devono avvenire evitando il passaggio dei carichi sospesi al di sopra di postazioni di lavoro.
- j) L'area sottostante la traiettoria di passaggio dei carichi deve essere opportunamente delimitata.
- k) La circolazione delle macchine operatrici deve avvenire utilizzando percorsi ben definiti e la velocità deve risultare ridotta a passo d'uomo.
- l) Il personale non strettamente necessario alle lavorazioni dovrà allontanarsi dalla zona interessata e gli addetti dovranno adottare, se del caso, i dispositivi di protezione individuale idonei alle attività.
- m) Utilizzo di indumenti ad alta visibilità (DPI da adottare)
- n) Utilizzo di casco (DPI da adottare)

3193) Interferenza nel periodo dal 587° g al 596° g dall'inizio dei lavori, per un totale di 10 giorni lavorativi. Fasi:

- **Applicazione di fibre in acciaio all'estradosso per consolidamento solaio**
- **Rimozione di cordoli, zanelle e opere d'arte**

Le lavorazioni su elencate sono eseguite rispettivamente dal 441° g al 600° g per 160 giorni lavorativi, e dal 587° g al 596° g per 10 giorni lavorativi.

Dette lavorazioni interferiscono fra loro per i seguenti periodi: dal 587° g al 596° g per 10 giorni lavorativi.

Coordinamento:

- a) Le operazioni di sollevamento e/o di trasporto di carichi devono avvenire evitando il passaggio dei carichi sospesi al di sopra di postazioni di lavoro.
- b) L'area sottostante la traiettoria di passaggio dei carichi deve essere opportunamente delimitata.
- c) Utilizzo di casco (DPI da adottare)
- d) La circolazione delle macchine operatrici deve avvenire utilizzando percorsi ben definiti e la velocità deve risultare ridotta a passo d'uomo.
- e) Il personale non strettamente necessario alle lavorazioni dovrà allontanarsi dalla zona interessata e gli addetti dovranno adottare, se del caso, i dispositivi di protezione individuale idonei alle attività.
- f) Durante il trasporto di materiale sfuso ad elevata polverosità è necessario provvedere ad inumidire i materiali stessi per limitare la formazione di polveri.
- g) Utilizzo di indumenti ad alta visibilità (DPI da adottare)
- h) Utilizzo di maschera antipolvere (DPI da adottare)
- i) Nelle attività di demolizione la diffusione di polveri e fibre deve essere ridotta al minimo irrorando periodicamente le superfici da demolire.
- j) Nelle attività di demolizione quando la quantità di polveri e fibre presenti superi i limiti tollerati devono essere forniti ed utilizzati indumenti di lavoro e dispositivi di protezione individuale idonei alle attività.
- k) Delimitare e segnalare la zona di intervento a livello di rumorosità elevato.
- l) Utilizzo di otoprotettori (DPI da adottare)

3194) Interferenza nel periodo dal 587° g al 596° g dall'inizio dei lavori, per un totale di 10 giorni lavorativi. Fasi:

- **Realizzazione di impianto antintrusione/videosorveglianza**
- **Rimozione di cordoli, zanelle e opere d'arte**

Le lavorazioni su elencate sono eseguite rispettivamente dal 466° g al 605° g per 140 giorni lavorativi, e dal 587° g al 596° g per 10 giorni lavorativi.

Dette lavorazioni interferiscono fra loro per i seguenti periodi: dal 587° g al 596° g per 10 giorni lavorativi.

Coordinamento:

- a) La circolazione delle macchine operatrici deve avvenire utilizzando percorsi ben definiti e la velocità deve risultare ridotta a passo d'uomo.
- b) Il personale non strettamente necessario alle lavorazioni dovrà allontanarsi dalla zona interessata e gli addetti dovranno adottare, se del caso, i dispositivi di protezione individuale idonei alle attività.

- c) Durante il trasporto di materiale sfuso ad elevata polverosità è necessario provvedere ad inumidire i materiali stessi per limitare la formazione di polveri.
- d) Utilizzo di indumenti ad alta visibilità (DPI da adottare)
- e) Utilizzo di maschera antipolvere (DPI da adottare)
- f) Nelle attività di demolizione la diffusione di polveri e fibre deve essere ridotta al minimo irrorando periodicamente le superfici da demolire.
- g) Nelle attività di demolizione quando la quantità di polveri e fibre presenti superi i limiti tollerati devono essere forniti ed utilizzati indumenti di lavoro e dispositivi di protezione individuale idonei alle attività.
- h) Delimitare e segnalare la zona di intervento a livello di rumorosità elevato.
- i) Utilizzo di otoprotettori (DPI da adottare)

3195) Interferenza nel periodo dal 587° g al 596° g dall'inizio dei lavori, per un totale di 10 giorni lavorativi. Fasi:

- **Applicazione di fibre in acciaio all'intradosso per consolidamento soiaio**
- **Rimozione di cordoli, zanelle e opere d'arte**

Le lavorazioni su elencate sono eseguite rispettivamente dal 453° g al 602° g per 150 giorni lavorativi, e dal 587° g al 596° g per 10 giorni lavorativi.

Dette lavorazioni interferiscono fra loro per i seguenti periodi: dal 587° g al 596° g per 10 giorni lavorativi.

Coordinamento:

- a) L'area sottostante la zona operativa del cestello deve essere opportunamente delimitata.
- b) Durante il trasporto di materiale sfuso ad elevata polverosità è necessario provvedere ad inumidire i materiali stessi per limitare la formazione di polveri.
- c) Utilizzo di maschera antipolvere (DPI da adottare)
- d) Nelle attività di demolizione la diffusione di polveri e fibre deve essere ridotta al minimo irrorando periodicamente le superfici da demolire.
- e) Nelle attività di demolizione quando la quantità di polveri e fibre presenti superi i limiti tollerati devono essere forniti ed utilizzati indumenti di lavoro e dispositivi di protezione individuale idonei alle attività.
- f) Delimitare e segnalare la zona di intervento a livello di rumorosità elevato.
- g) Utilizzo di otoprotettori (DPI da adottare)
- h) La circolazione delle macchine operatrici deve avvenire utilizzando percorsi ben definiti e la velocità deve risultare ridotta a passo d'uomo.
- i) Il personale non strettamente necessario alle lavorazioni dovrà allontanarsi dalla zona interessata e gli addetti dovranno adottare, se del caso, i dispositivi di protezione individuale idonei alle attività.
- j) Utilizzo di casco (DPI da adottare)
- k) Utilizzo di indumenti ad alta visibilità (DPI da adottare)
- l) L'area sottostante la traiettoria di passaggio dei carichi deve essere opportunamente delimitata.

3196) Interferenza nel periodo dal 587° g al 596° g dall'inizio dei lavori, per un totale di 10 giorni lavorativi. Fasi:

- **Montaggio di serramenti esterni**
- **Rimozione di cordoli, zanelle e opere d'arte**

Le lavorazioni su elencate sono eseguite rispettivamente dal 566° g al 615° g per 50 giorni lavorativi, e dal 587° g al 596° g per 10 giorni lavorativi.

Dette lavorazioni interferiscono fra loro per i seguenti periodi: dal 587° g al 596° g per 10 giorni lavorativi.

Coordinamento:

- a) Le operazioni di sollevamento e/o di trasporto di carichi devono avvenire evitando il passaggio dei carichi sospesi al di sopra di postazioni di lavoro.
- b) L'area sottostante la traiettoria di passaggio dei carichi deve essere opportunamente delimitata.
- c) La circolazione delle macchine operatrici deve avvenire utilizzando percorsi ben definiti e la velocità deve risultare ridotta a passo d'uomo.
- d) Il personale non strettamente necessario alle lavorazioni dovrà allontanarsi dalla zona interessata e gli addetti dovranno adottare, se del caso, i dispositivi di protezione individuale idonei alle attività.
- e) Utilizzo di casco (DPI da adottare)
- f) Utilizzo di indumenti ad alta visibilità (DPI da adottare)
- g) L'area sottostante la zona operativa del cestello deve essere opportunamente delimitata.
- h) Durante il trasporto di materiale sfuso ad elevata polverosità è necessario provvedere ad inumidire i materiali stessi per limitare la formazione di polveri.
- i) Utilizzo di maschera antipolvere (DPI da adottare)
- j) Nelle attività di demolizione la diffusione di polveri e fibre deve essere ridotta al minimo irrorando periodicamente le superfici da demolire.
- k) Nelle attività di demolizione quando la quantità di polveri e fibre presenti superi i limiti tollerati devono essere forniti ed utilizzati indumenti di lavoro e dispositivi di protezione individuale idonei alle attività.
- l) Delimitare e segnalare la zona di intervento a livello di rumorosità elevato.
- m) Utilizzo di otoprotettori (DPI da adottare)

3197) Interferenza nel periodo dal 587° g al 601° g dall'inizio dei lavori, per un totale di 15 giorni lavorativi. Fasi:

- **Scavo di splatemento**
- **Distribuzione impianto illuminazione normale e di emergenza**

Le lavorazioni su elencate sono eseguite rispettivamente dal 587° g al 601° g per 15 giorni lavorativi, e dal 466° g al 605° g per 140 giorni lavorativi.

Dette lavorazioni interferiscono fra loro per i seguenti periodi: dal 587° g al 601° g per 15 giorni lavorativi.

Coordinamento:

- a) La circolazione delle macchine operatrici deve avvenire utilizzando percorsi ben definiti e la velocità deve risultare ridotta a passo d'uomo.
- b) Il personale non strettamente necessario alle lavorazioni dovrà allontanarsi dalla zona interessata e gli addetti dovranno adottare, se del caso, i dispositivi di protezione individuale idonei alle attività.

- c) Durante il trasporto di materiale sfuso ad elevata polverosità è necessario provvedere ad inumidire i materiali stessi per limitare la formazione di polveri.
- d) Utilizzo di indumenti ad alta visibilità (DPI da adottare)
- e) Utilizzo di maschera antipolvere (DPI da adottare)
- f) Nelle attività di scavo la diffusione di polveri e fibre deve essere ridotta al minimo irrorando periodicamente le superfici di scavo ed i percorsi dei mezzi meccanici.
- g) Nelle attività di scavo quando la quantità di polveri e fibre presenti superi i limiti tollerati devono essere forniti ed utilizzati indumenti di lavoro e dispositivi di protezione individuale idonei alle attività.
- h) Nelle attività di scavo non devono essere eseguiti altri lavori che comportino la presenza di manodopera nella zona d'intervento dei mezzi d'opera.

3198) Interferenza nel periodo dal 587° g al 596° g dall'inizio dei lavori, per un totale di 10 giorni lavorativi. Fasi:

- **Rimozione di cordoli, zanelle e opere d'arte**
- **Demolizione di fondazione stradale**

Le lavorazioni su elencate sono eseguite rispettivamente dal 587° g al 596° g per 10 giorni lavorativi, e dal 577° g al 596° g per 20 giorni lavorativi.

Dette lavorazioni interferiscono fra loro per i seguenti periodi: dal 587° g al 596° g per 10 giorni lavorativi.

Coordinamento:

- a) Durante il trasporto di materiale sfuso ad elevata polverosità è necessario provvedere ad inumidire i materiali stessi per limitare la formazione di polveri.
- b) Utilizzo di maschera antipolvere (DPI da adottare)
- c) Nelle attività di demolizione la diffusione di polveri e fibre deve essere ridotta al minimo irrorando periodicamente le superfici da demolire.
- d) Nelle attività di demolizione quando la quantità di polveri e fibre presenti superi i limiti tollerati devono essere forniti ed utilizzati indumenti di lavoro e dispositivi di protezione individuale idonei alle attività.
- e) Delimitare e segnalare la zona di intervento a livello di rumorosità elevato.
- f) Utilizzo di otoprotettori (DPI da adottare)
- g) La circolazione delle macchine operatrici deve avvenire utilizzando percorsi ben definiti e la velocità deve risultare ridotta a passo d'uomo.
- h) Il personale non strettamente necessario alle lavorazioni dovrà allontanarsi dalla zona interessata e gli addetti dovranno adottare, se del caso, i dispositivi di protezione individuale idonei alle attività.
- i) Utilizzo di indumenti ad alta visibilità (DPI da adottare)

3199) Interferenza nel periodo dal 587° g al 596° g dall'inizio dei lavori, per un totale di 10 giorni lavorativi. Fasi:

- **Rimozione di cordoli, zanelle e opere d'arte**
- **Scavo di splatemento**

Le lavorazioni su elencate sono eseguite rispettivamente dal 587° g al 596° g per 10 giorni lavorativi, e dal 582° g al 596° g per 15 giorni lavorativi.

Dette lavorazioni interferiscono fra loro per i seguenti periodi: dal 587° g al 596° g per 10 giorni lavorativi.

Coordinamento:

- a) Durante il trasporto di materiale sfuso ad elevata polverosità è necessario provvedere ad inumidire i materiali stessi per limitare la formazione di polveri.
- b) Utilizzo di maschera antipolvere (DPI da adottare)
- c) Nelle attività di demolizione la diffusione di polveri e fibre deve essere ridotta al minimo irrorando periodicamente le superfici da demolire.
- d) Nelle attività di demolizione quando la quantità di polveri e fibre presenti superi i limiti tollerati devono essere forniti ed utilizzati indumenti di lavoro e dispositivi di protezione individuale idonei alle attività.
- e) Delimitare e segnalare la zona di intervento a livello di rumorosità elevato.
- f) Utilizzo di otoprotettori (DPI da adottare)
- g) Nelle attività di scavo la diffusione di polveri e fibre deve essere ridotta al minimo irrorando periodicamente le superfici di scavo ed i percorsi dei mezzi meccanici.
- h) Nelle attività di scavo quando la quantità di polveri e fibre presenti superi i limiti tollerati devono essere forniti ed utilizzati indumenti di lavoro e dispositivi di protezione individuale idonei alle attività.
- i) Nelle attività di scavo non devono essere eseguiti altri lavori che comportino la presenza di manodopera nella zona d'intervento dei mezzi d'opera.
- j) La circolazione delle macchine operatrici deve avvenire utilizzando percorsi ben definiti e la velocità deve risultare ridotta a passo d'uomo.
- k) Il personale non strettamente necessario alle lavorazioni dovrà allontanarsi dalla zona interessata e gli addetti dovranno adottare, se del caso, i dispositivi di protezione individuale idonei alle attività.
- l) Utilizzo di indumenti ad alta visibilità (DPI da adottare)

3200) Interferenza nel periodo dal 587° g al 596° g dall'inizio dei lavori, per un totale di 10 giorni lavorativi. Fasi:

- **Rimozione di cordoli, zanelle e opere d'arte**
- **Asportazione di strato di usura e collegamento**

Le lavorazioni su elencate sono eseguite rispettivamente dal 587° g al 596° g per 10 giorni lavorativi, e dal 577° g al 596° g per 20 giorni lavorativi.

Dette lavorazioni interferiscono fra loro per i seguenti periodi: dal 587° g al 596° g per 10 giorni lavorativi.

Coordinamento:

- a) Durante il trasporto di materiale sfuso ad elevata polverosità è necessario provvedere ad inumidire i materiali stessi per limitare la formazione di polveri.
- b) Utilizzo di maschera antipolvere (DPI da adottare)
- c) Nelle attività di demolizione la diffusione di polveri e fibre deve essere ridotta al minimo irrorando periodicamente le superfici da demolire.
- d) Nelle attività di demolizione quando la quantità di polveri e fibre presenti superi i limiti tollerati devono essere forniti ed utilizzati indumenti di lavoro e dispositivi di protezione individuale idonei alle attività.

- e) Delimitare e segnalare la zona di intervento a livello di rumorosità elevato.
- f) Utilizzo di otoprotettori (DPI da adottare)
- g) La circolazione delle macchine operatrici deve avvenire utilizzando percorsi ben definiti e la velocità deve risultare ridotta a passo d'uomo.
- h) Il personale non strettamente necessario alle lavorazioni dovrà allontanarsi dalla zona interessata e gli addetti dovranno adottare, se del caso, i dispositivi di protezione individuale idonei alle attività.
- i) Utilizzo di indumenti ad alta visibilità (DPI da adottare)

3201) Interferenza nel periodo dal 587° g al 596° g dall'inizio dei lavori, per un totale di 10 giorni lavorativi. Fasi:

- **Tinteggiatura di superfici interne**
- **Rimozione di cordoli, zanelle e opere d'arte**

Le lavorazioni su elencate sono eseguite rispettivamente dal 486° g al 615° g per 130 giorni lavorativi, e dal 587° g al 596° g per 10 giorni lavorativi.

Dette lavorazioni interferiscono fra loro per i seguenti periodi: dal 587° g al 596° g per 10 giorni lavorativi.

Coordinamento:

- a) L'area sottostante la zona operativa del cestello deve essere opportunamente delimitata.
- b) Durante il trasporto di materiale sfuso ad elevata polverosità è necessario provvedere ad inumidire i materiali stessi per limitare la formazione di polveri.
- c) Utilizzo di maschera antipolvere (DPI da adottare)
- d) Nelle attività di demolizione la diffusione di polveri e fibre deve essere ridotta al minimo irrorando periodicamente le superfici da demolire.
- e) Nelle attività di demolizione quando la quantità di polveri e fibre presenti superi i limiti tollerati devono essere forniti ed utilizzati indumenti di lavoro e dispositivi di protezione individuale idonei alle attività.
- f) Delimitare e segnalare la zona di intervento a livello di rumorosità elevato.
- g) Utilizzo di otoprotettori (DPI da adottare)
- h) Le operazioni di sollevamento e/o di trasporto di carichi devono avvenire evitando il passaggio dei carichi sospesi al di sopra di postazioni di lavoro.
- i) L'area sottostante la traiettoria di passaggio dei carichi deve essere opportunamente delimitata.
- j) La circolazione delle macchine operatrici deve avvenire utilizzando percorsi ben definiti e la velocità deve risultare ridotta a passo d'uomo.
- k) Il personale non strettamente necessario alle lavorazioni dovrà allontanarsi dalla zona interessata e gli addetti dovranno adottare, se del caso, i dispositivi di protezione individuale idonei alle attività.
- l) Utilizzo di casco (DPI da adottare)
- m) Utilizzo di indumenti ad alta visibilità (DPI da adottare)

3202) Interferenza nel periodo dal 587° g al 596° g dall'inizio dei lavori, per un totale di 10 giorni lavorativi. Fasi:

- **Distribuzione di impianto rete dati, BMS e domotica**
- **Rimozione di cordoli, zanelle e opere d'arte**

Le lavorazioni su elencate sono eseguite rispettivamente dal 466° g al 605° g per 140 giorni lavorativi, e dal 587° g al 596° g per 10 giorni lavorativi.

Dette lavorazioni interferiscono fra loro per i seguenti periodi: dal 587° g al 596° g per 10 giorni lavorativi.

Coordinamento:

- a) La circolazione delle macchine operatrici deve avvenire utilizzando percorsi ben definiti e la velocità deve risultare ridotta a passo d'uomo.
- b) Il personale non strettamente necessario alle lavorazioni dovrà allontanarsi dalla zona interessata e gli addetti dovranno adottare, se del caso, i dispositivi di protezione individuale idonei alle attività.
- c) Durante il trasporto di materiale sfuso ad elevata polverosità è necessario provvedere ad inumidire i materiali stessi per limitare la formazione di polveri.
- d) Utilizzo di indumenti ad alta visibilità (DPI da adottare)
- e) Utilizzo di maschera antipolvere (DPI da adottare)
- f) Nelle attività di demolizione la diffusione di polveri e fibre deve essere ridotta al minimo irrorando periodicamente le superfici da demolire.
- g) Nelle attività di demolizione quando la quantità di polveri e fibre presenti superi i limiti tollerati devono essere forniti ed utilizzati indumenti di lavoro e dispositivi di protezione individuale idonei alle attività.
- h) Delimitare e segnalare la zona di intervento a livello di rumorosità elevato.
- i) Utilizzo di otoprotettori (DPI da adottare)

3203) Interferenza nel periodo dal 587° g al 596° g dall'inizio dei lavori, per un totale di 10 giorni lavorativi. Fasi:

- **Rimozione di cordoli, zanelle e opere d'arte**
- **Rimozione di cordoli, zanelle e opere d'arte**

Le lavorazioni su elencate sono eseguite rispettivamente dal 587° g al 596° g per 10 giorni lavorativi, e dal 587° g al 596° g per 10 giorni lavorativi.

Dette lavorazioni interferiscono fra loro per i seguenti periodi: dal 587° g al 596° g per 10 giorni lavorativi.

Coordinamento:

- a) Durante il trasporto di materiale sfuso ad elevata polverosità è necessario provvedere ad inumidire i materiali stessi per limitare la formazione di polveri.
- b) Utilizzo di maschera antipolvere (DPI da adottare)
- c) Nelle attività di demolizione la diffusione di polveri e fibre deve essere ridotta al minimo irrorando periodicamente le superfici da demolire.
- d) Nelle attività di demolizione quando la quantità di polveri e fibre presenti superi i limiti tollerati devono essere forniti ed utilizzati indumenti di lavoro e dispositivi di protezione individuale idonei alle attività.
- e) Delimitare e segnalare la zona di intervento a livello di rumorosità elevato.
- f) Utilizzo di otoprotettori (DPI da adottare)
- g) La circolazione delle macchine operatrici deve avvenire utilizzando percorsi ben definiti e la velocità deve risultare ridotta a passo d'uomo.

- h) Il personale non strettamente necessario alle lavorazioni dovrà allontanarsi dalla zona interessata e gli addetti dovranno adottare, se del caso, i dispositivi di protezione individuale idonei alle attività.
- i) Utilizzo di indumenti ad alta visibilità (DPI da adottare)

3204) Interferenza nel periodo dal 587° g al 596° g dall'inizio dei lavori, per un totale di 10 giorni lavorativi. Fasi:

- Posa di rivestimenti interni in ceramica
- Rimozione di cordoli, zanelle e opere d'arte

Le lavorazioni su elencate sono eseguite rispettivamente dal 556° g al 605° g per 50 giorni lavorativi, e dal 587° g al 596° g per 10 giorni lavorativi.

Dette lavorazioni interferiscono fra loro per i seguenti periodi: dal 587° g al 596° g per 10 giorni lavorativi.

Coordinamento:

- a) Le operazioni di sollevamento e/o di trasporto di carichi devono avvenire evitando il passaggio dei carichi sospesi al di sopra di postazioni di lavoro.
- b) L'area sottostante la traiettoria di passaggio dei carichi deve essere opportunamente delimitata.
- c) La circolazione delle macchine operatrici deve avvenire utilizzando percorsi ben definiti e la velocità deve risultare ridotta a passo d'uomo.
- d) Il personale non strettamente necessario alle lavorazioni dovrà allontanarsi dalla zona interessata e gli addetti dovranno adottare, se del caso, i dispositivi di protezione individuale idonei alle attività.
- e) Utilizzo di indumenti ad alta visibilità (DPI da adottare)
- f) Durante il trasporto di materiale sfuso ad elevata polverosità è necessario provvedere ad inumidire i materiali stessi per limitare la formazione di polveri.
- g) Utilizzo di maschera antipolvere (DPI da adottare)
- h) Nelle attività di demolizione la diffusione di polveri e fibre deve essere ridotta al minimo irrorando periodicamente le superfici da demolire.
- i) Nelle attività di demolizione quando la quantità di polveri e fibre presenti superi i limiti tollerati devono essere forniti ed utilizzati indumenti di lavoro e dispositivi di protezione individuale idonei alle attività.
- j) Delimitare e segnalare la zona di intervento a livello di rumorosità elevato.
- k) Utilizzo di otoprotettori (DPI da adottare)

3205) Interferenza nel periodo dal 587° g al 596° g dall'inizio dei lavori, per un totale di 10 giorni lavorativi. Fasi:

- Montaggio di serramenti interni
- Rimozione di cordoli, zanelle e opere d'arte

Le lavorazioni su elencate sono eseguite rispettivamente dal 556° g al 615° g per 60 giorni lavorativi, e dal 587° g al 596° g per 10 giorni lavorativi.

Dette lavorazioni interferiscono fra loro per i seguenti periodi: dal 587° g al 596° g per 10 giorni lavorativi.

Coordinamento:

- a) Le operazioni di sollevamento e/o di trasporto di carichi devono avvenire evitando il passaggio dei carichi sospesi al di sopra di postazioni di lavoro.
- b) L'area sottostante la traiettoria di passaggio dei carichi deve essere opportunamente delimitata.
- c) La circolazione delle macchine operatrici deve avvenire utilizzando percorsi ben definiti e la velocità deve risultare ridotta a passo d'uomo.
- d) Il personale non strettamente necessario alle lavorazioni dovrà allontanarsi dalla zona interessata e gli addetti dovranno adottare, se del caso, i dispositivi di protezione individuale idonei alle attività.
- e) Utilizzo di casco (DPI da adottare)
- f) Utilizzo di indumenti ad alta visibilità (DPI da adottare)
- g) L'area sottostante la zona operativa del cestello deve essere opportunamente delimitata.
- h) Durante il trasporto di materiale sfuso ad elevata polverosità è necessario provvedere ad inumidire i materiali stessi per limitare la formazione di polveri.
- i) Utilizzo di maschera antipolvere (DPI da adottare)
- j) Nelle attività di demolizione la diffusione di polveri e fibre deve essere ridotta al minimo irrorando periodicamente le superfici da demolire.
- k) Nelle attività di demolizione quando la quantità di polveri e fibre presenti superi i limiti tollerati devono essere forniti ed utilizzati indumenti di lavoro e dispositivi di protezione individuale idonei alle attività.
- l) Delimitare e segnalare la zona di intervento a livello di rumorosità elevato.
- m) Utilizzo di otoprotettori (DPI da adottare)

3206) Interferenza nel periodo dal 587° g al 596° g dall'inizio dei lavori, per un totale di 10 giorni lavorativi. Fasi:

- Rimozione di cordoli, zanelle e opere d'arte
- Distribuzione di impianto rete dati, BMS e domotica

Le lavorazioni su elencate sono eseguite rispettivamente dal 587° g al 596° g per 10 giorni lavorativi, e dal 466° g al 605° g per 140 giorni lavorativi.

Dette lavorazioni interferiscono fra loro per i seguenti periodi: dal 587° g al 596° g per 10 giorni lavorativi.

Coordinamento:

- a) La circolazione delle macchine operatrici deve avvenire utilizzando percorsi ben definiti e la velocità deve risultare ridotta a passo d'uomo.
- b) Il personale non strettamente necessario alle lavorazioni dovrà allontanarsi dalla zona interessata e gli addetti dovranno adottare, se del caso, i dispositivi di protezione individuale idonei alle attività.
- c) Durante il trasporto di materiale sfuso ad elevata polverosità è necessario provvedere ad inumidire i materiali stessi per limitare la formazione di polveri.
- d) Utilizzo di indumenti ad alta visibilità (DPI da adottare)
- e) Utilizzo di maschera antipolvere (DPI da adottare)
- f) Nelle attività di demolizione la diffusione di polveri e fibre deve essere ridotta al minimo irrorando periodicamente le superfici da demolire.
- g) Nelle attività di demolizione quando la quantità di polveri e fibre presenti superi i limiti tollerati devono essere forniti ed utilizzati indumenti di

- lavoro e dispositivi di protezione individuale idonei alle attività.
h) Delimitare e segnalare la zona di intervento a livello di rumorosità elevato.
i) Utilizzo di otoprotettori (DPI da adottare)

3207) Interferenza nel periodo dal 587° g al 601° g dall'inizio dei lavori, per un totale di 15 giorni lavorativi. Fasi:

- Scavo di splateamento
- Distribuzione di impianto rete dati, BMS e domotica

Le lavorazioni su elencate sono eseguite rispettivamente dal 587° g al 601° g per 15 giorni lavorativi, e dal 466° g al 605° g per 140 giorni lavorativi.

Dette lavorazioni interferiscono fra loro per i seguenti periodi: dal 587° g al 601° g per 15 giorni lavorativi.

Coordinamento:

- La circolazione delle macchine operatrici deve avvenire utilizzando percorsi ben definiti e la velocità deve risultare ridotta a passo d'uomo.
- Il personale non strettamente necessario alle lavorazioni dovrà allontanarsi dalla zona interessata e gli addetti dovranno adottare, se del caso, i dispositivi di protezione individuale idonei alle attività.
- Durante il trasporto di materiale sfuso ad elevata polverosità è necessario provvedere ad inumidire i materiali stessi per limitare la formazione di polveri.
- Utilizzo di indumenti ad alta visibilità (DPI da adottare)
- Utilizzo di maschera antipolvere (DPI da adottare)
- Nelle attività di scavo la diffusione di polveri e fibre deve essere ridotta al minimo irrorando periodicamente le superfici di scavo ed i percorsi dei mezzi meccanici.
- Nelle attività di scavo quando la quantità di polveri e fibre presenti superi i limiti tollerati devono essere forniti ed utilizzati indumenti di lavoro e dispositivi di protezione individuale idonei alle attività.
- Nelle attività di scavo non devono essere eseguiti altri lavori che comportino la presenza di manodopera nella zona d'intervento dei mezzi d'opera.

3208) Interferenza nel periodo dal 587° g al 600° g dall'inizio dei lavori, per un totale di 14 giorni lavorativi. Fasi:

- Applicazione di fibre in acciaio all'estradosso per consolidamento solaio
- Scavo di splateamento

Le lavorazioni su elencate sono eseguite rispettivamente dal 441° g al 600° g per 160 giorni lavorativi, e dal 587° g al 601° g per 15 giorni lavorativi.

Dette lavorazioni interferiscono fra loro per i seguenti periodi: dal 587° g al 600° g per 14 giorni lavorativi.

Coordinamento:

- Le operazioni di sollevamento e/o di trasporto di carichi devono avvenire evitando il passaggio dei carichi sospesi al di sopra di postazioni di lavoro.
- L'area sottostante la traiettoria di passaggio dei carichi deve essere opportunamente delimitata.
- Utilizzo di casco (DPI da adottare)
- La circolazione delle macchine operatrici deve avvenire utilizzando percorsi ben definiti e la velocità deve risultare ridotta a passo d'uomo.
- Il personale non strettamente necessario alle lavorazioni dovrà allontanarsi dalla zona interessata e gli addetti dovranno adottare, se del caso, i dispositivi di protezione individuale idonei alle attività.
- Durante il trasporto di materiale sfuso ad elevata polverosità è necessario provvedere ad inumidire i materiali stessi per limitare la formazione di polveri.
- Utilizzo di indumenti ad alta visibilità (DPI da adottare)
- Utilizzo di maschera antipolvere (DPI da adottare)
- Nelle attività di scavo la diffusione di polveri e fibre deve essere ridotta al minimo irrorando periodicamente le superfici di scavo ed i percorsi dei mezzi meccanici.
- Nelle attività di scavo quando la quantità di polveri e fibre presenti superi i limiti tollerati devono essere forniti ed utilizzati indumenti di lavoro e dispositivi di protezione individuale idonei alle attività.
- Nelle attività di scavo non devono essere eseguiti altri lavori che comportino la presenza di manodopera nella zona d'intervento dei mezzi d'opera.

3209) Interferenza nel periodo dal 587° g al 601° g dall'inizio dei lavori, per un totale di 15 giorni lavorativi. Fasi:

- Posa di rivestimenti interni in ceramica
- Scavo di splateamento

Le lavorazioni su elencate sono eseguite rispettivamente dal 556° g al 605° g per 50 giorni lavorativi, e dal 587° g al 601° g per 15 giorni lavorativi.

Dette lavorazioni interferiscono fra loro per i seguenti periodi: dal 587° g al 601° g per 15 giorni lavorativi.

Coordinamento:

- Le operazioni di sollevamento e/o di trasporto di carichi devono avvenire evitando il passaggio dei carichi sospesi al di sopra di postazioni di lavoro.
- L'area sottostante la traiettoria di passaggio dei carichi deve essere opportunamente delimitata.
- La circolazione delle macchine operatrici deve avvenire utilizzando percorsi ben definiti e la velocità deve risultare ridotta a passo d'uomo.
- Il personale non strettamente necessario alle lavorazioni dovrà allontanarsi dalla zona interessata e gli addetti dovranno adottare, se del caso, i dispositivi di protezione individuale idonei alle attività.
- Utilizzo di indumenti ad alta visibilità (DPI da adottare)
- Durante il trasporto di materiale sfuso ad elevata polverosità è necessario provvedere ad inumidire i materiali stessi per limitare la formazione di polveri.
- Utilizzo di maschera antipolvere (DPI da adottare)
- Nelle attività di scavo la diffusione di polveri e fibre deve essere ridotta al minimo irrorando periodicamente le superfici di scavo ed i percorsi dei mezzi meccanici.
- Nelle attività di scavo quando la quantità di polveri e fibre presenti superi i limiti tollerati devono essere forniti ed utilizzati indumenti di lavoro e

dispositivi di protezione individuale idonei alle attività.

j) Nelle attività di scavo non devono essere eseguiti altri lavori che comportino la presenza di manodopera nella zona d'intervento dei mezzi d'opera.

3210) Interferenza nel periodo dal 587° g al 601° g dall'inizio dei lavori, per un totale di 15 giorni lavorativi. Fasi:

- Impermeabilizzazione di coperture
- Scavo di splateamento

Le lavorazioni su elencate sono eseguite rispettivamente dal 465° g al 614° g per 150 giorni lavorativi, e dal 587° g al 601° g per 15 giorni lavorativi.

Dette lavorazioni interferiscono fra loro per i seguenti periodi: dal 587° g al 601° g per 15 giorni lavorativi.

Coordinamento:

- Le operazioni di sollevamento e/o di trasporto di carichi devono avvenire evitando il passaggio dei carichi sospesi al di sopra di postazioni di lavoro.
- L'area sottostante la traiettoria di passaggio dei carichi deve essere opportunamente delimitata.
- Il personale non strettamente necessario alle lavorazioni dovrà allontanarsi dalla zona interessata e gli addetti dovranno adottare, se del caso, i dispositivi di protezione individuale idonei alle attività.
- In prossimità della zona d'intervento è necessario allontanare preventivamente tutti i materiali facilmente infiammabili; qualora i suddetti materiali non possono essere allontanati è necessario proteggerli con teli protettivi.
- In prossimità della zona d'intervento deve essere tenuto a disposizione un estintore portatile.
- La circolazione delle macchine operatrici deve avvenire utilizzando percorsi ben definiti e la velocità deve risultare ridotta a passo d'uomo.
- Durante il trasporto di materiale sfuso ad elevata polverosità è necessario provvedere ad inumidire i materiali stessi per limitare la formazione di polveri.
- Utilizzo di indumenti ad alta visibilità (DPI da adottare)
- Utilizzo di maschera antipolvere (DPI da adottare)
- Nelle attività di scavo la diffusione di polveri e fibre deve essere ridotta al minimo irrorando periodicamente le superfici di scavo ed i percorsi dei mezzi meccanici.
- Nelle attività di scavo quando la quantità di polveri e fibre presenti superi i limiti tollerati devono essere forniti ed utilizzati indumenti di lavoro e dispositivi di protezione individuale idonei alle attività.
- Nelle attività di scavo non devono essere eseguiti altri lavori che comportino la presenza di manodopera nella zona d'intervento dei mezzi d'opera.

3211) Interferenza nel periodo dal 587° g al 596° g dall'inizio dei lavori, per un totale di 10 giorni lavorativi. Fasi:

- Posa di rivestimenti interni in ceramica
- Rimozione di cordoli, zanelle e opere d'arte

Le lavorazioni su elencate sono eseguite rispettivamente dal 556° g al 605° g per 50 giorni lavorativi, e dal 587° g al 596° g per 10 giorni lavorativi.

Dette lavorazioni interferiscono fra loro per i seguenti periodi: dal 587° g al 596° g per 10 giorni lavorativi.

Coordinamento:

- Le operazioni di sollevamento e/o di trasporto di carichi devono avvenire evitando il passaggio dei carichi sospesi al di sopra di postazioni di lavoro.
- L'area sottostante la traiettoria di passaggio dei carichi deve essere opportunamente delimitata.
- La circolazione delle macchine operatrici deve avvenire utilizzando percorsi ben definiti e la velocità deve risultare ridotta a passo d'uomo.
- Il personale non strettamente necessario alle lavorazioni dovrà allontanarsi dalla zona interessata e gli addetti dovranno adottare, se del caso, i dispositivi di protezione individuale idonei alle attività.
- Utilizzo di indumenti ad alta visibilità (DPI da adottare)
- Durante il trasporto di materiale sfuso ad elevata polverosità è necessario provvedere ad inumidire i materiali stessi per limitare la formazione di polveri.
- Utilizzo di maschera antipolvere (DPI da adottare)
- Nelle attività di demolizione la diffusione di polveri e fibre deve essere ridotta al minimo irrorando periodicamente le superfici da demolire.
- Nelle attività di demolizione quando la quantità di polveri e fibre presenti superi i limiti tollerati devono essere forniti ed utilizzati indumenti di lavoro e dispositivi di protezione individuale idonei alle attività.
- Delimitare e segnalare la zona di intervento a livello di rumorosità elevato.
- Utilizzo di otoprotettori (DPI da adottare)

3212) Interferenza nel periodo dal 587° g al 601° g dall'inizio dei lavori, per un totale di 15 giorni lavorativi. Fasi:

- Scavo di splateamento
- Fornitura e posa in opera di arredi

Le lavorazioni su elencate sono eseguite rispettivamente dal 587° g al 601° g per 15 giorni lavorativi, e dal 556° g al 615° g per 60 giorni lavorativi.

Dette lavorazioni interferiscono fra loro per i seguenti periodi: dal 587° g al 601° g per 15 giorni lavorativi.

Coordinamento:

- La circolazione delle macchine operatrici deve avvenire utilizzando percorsi ben definiti e la velocità deve risultare ridotta a passo d'uomo.
- Il personale non strettamente necessario alle lavorazioni dovrà allontanarsi dalla zona interessata e gli addetti dovranno adottare, se del caso, i dispositivi di protezione individuale idonei alle attività.
- Durante il trasporto di materiale sfuso ad elevata polverosità è necessario provvedere ad inumidire i materiali stessi per limitare la formazione di polveri.
- Utilizzo di indumenti ad alta visibilità (DPI da adottare)
- Utilizzo di maschera antipolvere (DPI da adottare)
- Nelle attività di scavo la diffusione di polveri e fibre deve essere ridotta al minimo irrorando periodicamente le superfici di scavo ed i percorsi dei mezzi meccanici.

- g) Nelle attività di scavo quando la quantità di polveri e fibre presenti superi i limiti tollerati devono essere forniti ed utilizzati indumenti di lavoro e dispositivi di protezione individuale idonei alle attività.
- h) Nelle attività di scavo non devono essere eseguiti altri lavori che comportino la presenza di manodopera nella zona d'intervento dei mezzi d'opera.
- i) Le operazioni di sollevamento e/o di trasporto di carichi devono avvenire evitando il passaggio dei carichi sospesi al di sopra di postazioni di lavoro.
- j) L'area sottostante la traiettoria di passaggio dei carichi deve essere opportunamente delimitata.
- k) Utilizzo di casco (DPI da adottare)
- l) Delimitare e segnalare la zona di intervento a livello di rumorosità elevato.
- m) Utilizzo di otoprotettori (DPI da adottare)

3213) Interferenza nel periodo dal 587° g al 601° g dall'inizio dei lavori, per un totale di 15 giorni lavorativi. Fasi:

- Scavo di splateamento
- Realizzazione della rete idrica e degli attacchi per impianto antincendio

Le lavorazioni su elencate sono eseguite rispettivamente dal 587° g al 601° g per 15 giorni lavorativi, e dal 466° g al 605° g per 140 giorni lavorativi.

Dette lavorazioni interferiscono fra loro per i seguenti periodi: dal 587° g al 601° g per 15 giorni lavorativi.

Coordinamento:

- a) Durante il trasporto di materiale sfuso ad elevata polverosità è necessario provvedere ad inumidire i materiali stessi per limitare la formazione di polveri.
- b) Utilizzo di maschera antipolvere (DPI da adottare)
- c) Nelle attività di scavo la diffusione di polveri e fibre deve essere ridotta al minimo irrorando periodicamente le superfici di scavo ed i percorsi dei mezzi meccanici.
- d) Nelle attività di scavo quando la quantità di polveri e fibre presenti superi i limiti tollerati devono essere forniti ed utilizzati indumenti di lavoro e dispositivi di protezione individuale idonei alle attività.
- e) Nelle attività di scavo non devono essere eseguiti altri lavori che comportino la presenza di manodopera nella zona d'intervento dei mezzi d'opera.
- f) In prossimità della zona d'intervento è necessario allontanare preventivamente tutti i materiali facilmente infiammabili; qualora i suddetti materiali non possono essere allontanati è necessario proteggerli con teli protettivi.
- g) In prossimità della zona d'intervento deve essere tenuto a disposizione un estintore portatile.
- h) Delimitare e segnalare la zona di intervento a radiazioni non ionizzanti.
- i) La circolazione delle macchine operatrici deve avvenire utilizzando percorsi ben definiti e la velocità deve risultare ridotta a passo d'uomo.
- j) Il personale non strettamente necessario alle lavorazioni dovrà allontanarsi dalla zona interessata e gli addetti dovranno adottare, se del caso, i dispositivi di protezione individuale idonei alle attività.
- k) Utilizzo di indumenti ad alta visibilità (DPI da adottare)

3214) Interferenza nel periodo dal 587° g al 593° g dall'inizio dei lavori, per un totale di 7 giorni lavorativi. Fasi:

- Formazione intonaci interni (tradizionali)
- Rimozione di cordoli, zanelle e opere d'arte

Le lavorazioni su elencate sono eseguite rispettivamente dal 524° g al 593° g per 70 giorni lavorativi, e dal 587° g al 596° g per 10 giorni lavorativi.

Dette lavorazioni interferiscono fra loro per i seguenti periodi: dal 587° g al 593° g per 7 giorni lavorativi.

Coordinamento:

- a) L'area sottostante la zona operativa del cestello deve essere opportunamente delimitata.
- b) Le postazioni di lavoro fisse devono essere protette da un solido impalcato sovrastante, ad altezza non maggiore di 3 metri da terra, a protezione contro la caduta di materiali.
- c) Delimitare e segnalare la zona di intervento a livello di rumorosità elevato.
- d) Utilizzo di otoprotettori (DPI da adottare)
- e) Durante il trasporto di materiale sfuso ad elevata polverosità è necessario provvedere ad inumidire i materiali stessi per limitare la formazione di polveri.
- f) Utilizzo di maschera antipolvere (DPI da adottare)
- g) Nelle attività di demolizione la diffusione di polveri e fibre deve essere ridotta al minimo irrorando periodicamente le superfici da demolire.
- h) Nelle attività di demolizione quando la quantità di polveri e fibre presenti superi i limiti tollerati devono essere forniti ed utilizzati indumenti di lavoro e dispositivi di protezione individuale idonei alle attività.
- i) Le operazioni di sollevamento e/o di trasporto di carichi devono avvenire evitando il passaggio dei carichi sospesi al di sopra di postazioni di lavoro.
- j) L'area sottostante la traiettoria di passaggio dei carichi deve essere opportunamente delimitata.
- k) La circolazione delle macchine operatrici deve avvenire utilizzando percorsi ben definiti e la velocità deve risultare ridotta a passo d'uomo.
- l) Il personale non strettamente necessario alle lavorazioni dovrà allontanarsi dalla zona interessata e gli addetti dovranno adottare, se del caso, i dispositivi di protezione individuale idonei alle attività.
- m) Utilizzo di indumenti ad alta visibilità (DPI da adottare)
- n) Utilizzo di casco (DPI da adottare)

3215) Interferenza nel periodo dal 587° g al 596° g dall'inizio dei lavori, per un totale di 10 giorni lavorativi. Fasi:

- Montaggio di serramenti esterni
- Rimozione di cordoli, zanelle e opere d'arte

Le lavorazioni su elencate sono eseguite rispettivamente dal 566° g al 615° g per 50 giorni lavorativi, e dal 587° g al 596° g per 10 giorni lavorativi.

Dette lavorazioni interferiscono fra loro per i seguenti periodi: dal 587° g al 596° g per 10 giorni lavorativi.

Coordinamento:

- a) Le operazioni di sollevamento e/o di trasporto di carichi devono avvenire evitando il passaggio dei carichi sospesi al di sopra di postazioni di lavoro.

- b) L'area sottostante la traiettoria di passaggio dei carichi deve essere opportunamente delimitata.
- c) La circolazione delle macchine operatrici deve avvenire utilizzando percorsi ben definiti e la velocità deve risultare ridotta a passo d'uomo.
- d) Il personale non strettamente necessario alle lavorazioni dovrà allontanarsi dalla zona interessata e gli addetti dovranno adottare, se del caso, i dispositivi di protezione individuale idonei alle attività.
- e) Utilizzo di casco (DPI da adottare)
- f) Utilizzo di indumenti ad alta visibilità (DPI da adottare)
- g) L'area sottostante la zona operativa del cestello deve essere opportunamente delimitata.
- h) Durante il trasporto di materiale sfuso ad elevata polverosità è necessario provvedere ad inumidire i materiali stessi per limitare la formazione di polveri.
- i) Utilizzo di maschera antipolvere (DPI da adottare)
- j) Nelle attività di demolizione la diffusione di polveri e fibre deve essere ridotta al minimo irrorando periodicamente le superfici da demolire.
- k) Nelle attività di demolizione quando la quantità di polveri e fibre presenti superi i limiti tollerati devono essere forniti ed utilizzati indumenti di lavoro e dispositivi di protezione individuale idonei alle attività.
- l) Delimitare e segnalare la zona di intervento a livello di rumorosità elevato.
- m) Utilizzo di otoprotettori (DPI da adottare)

3216) Interferenza nel periodo dal 587° g al 596° g dall'inizio dei lavori, per un totale di 10 giorni lavorativi. Fasi:

- Scavo di splateamento
- Scavo di splateamento

Le lavorazioni su elencate sono eseguite rispettivamente dal 587° g al 601° g per 15 giorni lavorativi, e dal 582° g al 596° g per 15 giorni lavorativi.

Dette lavorazioni interferiscono fra loro per i seguenti periodi: dal 587° g al 596° g per 10 giorni lavorativi.

Coordinamento:

- a) Durante il trasporto di materiale sfuso ad elevata polverosità è necessario provvedere ad inumidire i materiali stessi per limitare la formazione di polveri.
- b) Utilizzo di maschera antipolvere (DPI da adottare)
- c) Nelle attività di scavo la diffusione di polveri e fibre deve essere ridotta al minimo irrorando periodicamente le superfici di scavo ed i percorsi dei mezzi meccanici.
- d) Nelle attività di scavo quando la quantità di polveri e fibre presenti superi i limiti tollerati devono essere forniti ed utilizzati indumenti di lavoro e dispositivi di protezione individuale idonei alle attività.
- e) Nelle attività di scavo non devono essere eseguiti altri lavori che comportino la presenza di manodopera nella zona d'intervento dei mezzi d'opera.
- f) La circolazione delle macchine operatrici deve avvenire utilizzando percorsi ben definiti e la velocità deve risultare ridotta a passo d'uomo.
- g) Il personale non strettamente necessario alle lavorazioni dovrà allontanarsi dalla zona interessata e gli addetti dovranno adottare, se del caso, i dispositivi di protezione individuale idonei alle attività.
- h) Utilizzo di indumenti ad alta visibilità (DPI da adottare)

3217) Interferenza nel periodo dal 587° g al 601° g dall'inizio dei lavori, per un totale di 15 giorni lavorativi. Fasi:

- Scavo di splateamento
- Realizzazione della rete di distribuzione e terminali per impianto di climatizzazione (caldo e freddo)

Le lavorazioni su elencate sono eseguite rispettivamente dal 587° g al 601° g per 15 giorni lavorativi, e dal 466° g al 605° g per 140 giorni lavorativi.

Dette lavorazioni interferiscono fra loro per i seguenti periodi: dal 587° g al 601° g per 15 giorni lavorativi.

Coordinamento:

- a) Durante il trasporto di materiale sfuso ad elevata polverosità è necessario provvedere ad inumidire i materiali stessi per limitare la formazione di polveri.
- b) Utilizzo di maschera antipolvere (DPI da adottare)
- c) Nelle attività di scavo la diffusione di polveri e fibre deve essere ridotta al minimo irrorando periodicamente le superfici di scavo ed i percorsi dei mezzi meccanici.
- d) Nelle attività di scavo quando la quantità di polveri e fibre presenti superi i limiti tollerati devono essere forniti ed utilizzati indumenti di lavoro e dispositivi di protezione individuale idonei alle attività.
- e) Nelle attività di scavo non devono essere eseguiti altri lavori che comportino la presenza di manodopera nella zona d'intervento dei mezzi d'opera.
- f) In prossimità della zona d'intervento è necessario allontanare preventivamente tutti i materiali facilmente infiammabili; qualora i suddetti materiali non possono essere allontanati è necessario proteggerli con teli protettivi.
- g) In prossimità della zona d'intervento deve essere tenuto a disposizione un estintore portatile.
- h) Delimitare e segnalare la zona di intervento a radiazioni non ionizzanti.
- i) La circolazione delle macchine operatrici deve avvenire utilizzando percorsi ben definiti e la velocità deve risultare ridotta a passo d'uomo.
- j) Il personale non strettamente necessario alle lavorazioni dovrà allontanarsi dalla zona interessata e gli addetti dovranno adottare, se del caso, i dispositivi di protezione individuale idonei alle attività.
- k) Utilizzo di indumenti ad alta visibilità (DPI da adottare)

3218) Interferenza nel periodo dal 587° g al 596° g dall'inizio dei lavori, per un totale di 10 giorni lavorativi. Fasi:

- Scavo di splateamento
- Rimozione di cordoli, zanelle e opere d'arte

Le lavorazioni su elencate sono eseguite rispettivamente dal 587° g al 601° g per 15 giorni lavorativi, e dal 587° g al 596° g per 10 giorni lavorativi.

Dette lavorazioni interferiscono fra loro per i seguenti periodi: dal 587° g al 596° g per 10 giorni lavorativi.

Coordinamento:

- a) Durante il trasporto di materiale sfuso ad elevata polverosità è necessario provvedere ad inumidire i materiali stessi per limitare la formazione di

polveri.

b) Utilizzo di maschera antipolvere (DPI da adottare)

c) Nelle attività di scavo la diffusione di polveri e fibre deve essere ridotta al minimo irrorando periodicamente le superfici di scavo ed i percorsi dei mezzi meccanici.

d) Nelle attività di scavo quando la quantità di polveri e fibre presenti superi i limiti tollerati devono essere forniti ed utilizzati indumenti di lavoro e dispositivi di protezione individuale idonei alle attività.

e) Nelle attività di scavo non devono essere eseguiti altri lavori che comportino la presenza di manodopera nella zona d'intervento dei mezzi d'opera.

f) Nelle attività di demolizione la diffusione di polveri e fibre deve essere ridotta al minimo irrorando periodicamente le superfici da demolire.

g) Nelle attività di demolizione quando la quantità di polveri e fibre presenti superi i limiti tollerati devono essere forniti ed utilizzati indumenti di lavoro e dispositivi di protezione individuale idonei alle attività.

h) Delimitare e segnalare la zona di intervento a livello di rumorosità elevato.

i) Utilizzo di otoprotettori (DPI da adottare)

j) La circolazione delle macchine operatrici deve avvenire utilizzando percorsi ben definiti e la velocità deve risultare ridotta a passo d'uomo.

k) Il personale non strettamente necessario alle lavorazioni dovrà allontanarsi dalla zona interessata e gli addetti dovranno adottare, se del caso, i dispositivi di protezione individuale idonei alle attività.

l) Utilizzo di indumenti ad alta visibilità (DPI da adottare)

3219) Interferenza nel periodo dal 587° g al 596° g dall'inizio dei lavori, per un totale di 10 giorni lavorativi. Fasi:

- Asportazione di strato di usura e collegamento

- Rimozione di cordoli, zanelle e opere d'arte

Le lavorazioni su elencate sono eseguite rispettivamente dal 577° g al 596° g per 20 giorni lavorativi, e dal 587° g al 596° g per 10 giorni lavorativi.

Dette lavorazioni interferiscono fra loro per i seguenti periodi: dal 587° g al 596° g per 10 giorni lavorativi.

Coordinamento:

a) Durante il trasporto di materiale sfuso ad elevata polverosità è necessario provvedere ad inumidire i materiali stessi per limitare la formazione di polveri.

b) Utilizzo di maschera antipolvere (DPI da adottare)

c) Nelle attività di demolizione quando la quantità di polveri e fibre presenti superi i limiti tollerati devono essere forniti ed utilizzati indumenti di lavoro e dispositivi di protezione individuale idonei alle attività.

d) Nelle attività di demolizione la diffusione di polveri e fibre deve essere ridotta al minimo irrorando periodicamente le superfici da demolire.

e) Delimitare e segnalare la zona di intervento a livello di rumorosità elevato.

f) Utilizzo di otoprotettori (DPI da adottare)

g) La circolazione delle macchine operatrici deve avvenire utilizzando percorsi ben definiti e la velocità deve risultare ridotta a passo d'uomo.

h) Il personale non strettamente necessario alle lavorazioni dovrà allontanarsi dalla zona interessata e gli addetti dovranno adottare, se del caso, i dispositivi di protezione individuale idonei alle attività.

i) Utilizzo di indumenti ad alta visibilità (DPI da adottare)

3220) Interferenza nel periodo dal 587° g al 596° g dall'inizio dei lavori, per un totale di 10 giorni lavorativi. Fasi:

- Scavo di splatemento

- Demolizione di fondazione stradale

Le lavorazioni su elencate sono eseguite rispettivamente dal 587° g al 601° g per 15 giorni lavorativi, e dal 577° g al 596° g per 20 giorni lavorativi.

Dette lavorazioni interferiscono fra loro per i seguenti periodi: dal 587° g al 596° g per 10 giorni lavorativi.

Coordinamento:

a) Durante il trasporto di materiale sfuso ad elevata polverosità è necessario provvedere ad inumidire i materiali stessi per limitare la formazione di polveri.

b) Utilizzo di maschera antipolvere (DPI da adottare)

c) Nelle attività di scavo la diffusione di polveri e fibre deve essere ridotta al minimo irrorando periodicamente le superfici di scavo ed i percorsi dei mezzi meccanici.

d) Nelle attività di scavo quando la quantità di polveri e fibre presenti superi i limiti tollerati devono essere forniti ed utilizzati indumenti di lavoro e dispositivi di protezione individuale idonei alle attività.

e) Nelle attività di scavo non devono essere eseguiti altri lavori che comportino la presenza di manodopera nella zona d'intervento dei mezzi d'opera.

f) Nelle attività di demolizione la diffusione di polveri e fibre deve essere ridotta al minimo irrorando periodicamente le superfici da demolire.

g) Nelle attività di demolizione quando la quantità di polveri e fibre presenti superi i limiti tollerati devono essere forniti ed utilizzati indumenti di lavoro e dispositivi di protezione individuale idonei alle attività.

h) Delimitare e segnalare la zona di intervento a livello di rumorosità elevato.

i) La circolazione delle macchine operatrici deve avvenire utilizzando percorsi ben definiti e la velocità deve risultare ridotta a passo d'uomo.

j) Il personale non strettamente necessario alle lavorazioni dovrà allontanarsi dalla zona interessata e gli addetti dovranno adottare, se del caso, i dispositivi di protezione individuale idonei alle attività.

k) Utilizzo di indumenti ad alta visibilità (DPI da adottare)

3221) Interferenza nel periodo dal 587° g al 596° g dall'inizio dei lavori, per un totale di 10 giorni lavorativi. Fasi:

- Tinteggiatura di superfici interne

- Rimozione di cordoli, zanelle e opere d'arte

Le lavorazioni su elencate sono eseguite rispettivamente dal 486° g al 615° g per 130 giorni lavorativi, e dal 587° g al 596° g per 10 giorni lavorativi.

Dette lavorazioni interferiscono fra loro per i seguenti periodi: dal 587° g al 596° g per 10 giorni lavorativi.

Coordinamento:

- a) L'area sottostante la zona operativa del cestello deve essere opportunamente delimitata.
- b) Durante il trasporto di materiale sfuso ad elevata polverosità è necessario provvedere ad inumidire i materiali stessi per limitare la formazione di polveri.
- c) Utilizzo di maschera antipolvere (DPI da adottare)
- d) Nelle attività di demolizione la diffusione di polveri e fibre deve essere ridotta al minimo irrorando periodicamente le superfici da demolire.
- e) Nelle attività di demolizione quando la quantità di polveri e fibre presenti superi i limiti tollerati devono essere forniti ed utilizzati indumenti di lavoro e dispositivi di protezione individuale idonei alle attività.
- f) Delimitare e segnalare la zona di intervento a livello di rumorosità elevato.
- g) Utilizzo di otoprotettori (DPI da adottare)
- h) Le operazioni di sollevamento e/o di trasporto di carichi devono avvenire evitando il passaggio dei carichi sospesi al di sopra di postazioni di lavoro.
- i) L'area sottostante la traiettoria di passaggio dei carichi deve essere opportunamente delimitata.
- j) La circolazione delle macchine operatrici deve avvenire utilizzando percorsi ben definiti e la velocità deve risultare ridotta a passo d'uomo.
- k) Il personale non strettamente necessario alle lavorazioni dovrà allontanarsi dalla zona interessata e gli addetti dovranno adottare, se del caso, i dispositivi di protezione individuale idonei alle attività.
- l) Utilizzo di casco (DPI da adottare)
- m) Utilizzo di indumenti ad alta visibilità (DPI da adottare)

3222) Interferenza nel periodo dal 587° g al 596° g dall'inizio dei lavori, per un totale di 10 giorni lavorativi. Fasi:

- Impermeabilizzazione di coperture
- Rimozione di cordoli, zanelle e opere d'arte

Le lavorazioni su elencate sono eseguite rispettivamente dal 465° g al 614° g per 150 giorni lavorativi, e dal 587° g al 596° g per 10 giorni lavorativi.

Dette lavorazioni interferiscono fra loro per i seguenti periodi: dal 587° g al 596° g per 10 giorni lavorativi.

Coordinamento:

- a) Le operazioni di sollevamento e/o di trasporto di carichi devono avvenire evitando il passaggio dei carichi sospesi al di sopra di postazioni di lavoro.
- b) L'area sottostante la traiettoria di passaggio dei carichi deve essere opportunamente delimitata.
- c) Il personale non strettamente necessario alle lavorazioni dovrà allontanarsi dalla zona interessata e gli addetti dovranno adottare, se del caso, i dispositivi di protezione individuale idonei alle attività.
- d) In prossimità della zona d'intervento è necessario allontanare preventivamente tutti i materiali facilmente infiammabili; qualora i suddetti materiali non possono essere allontanati è necessario proteggerli con teli protettivi.
- e) In prossimità della zona d'intervento deve essere tenuto a disposizione un estintore portatile.
- f) La circolazione delle macchine operatrici deve avvenire utilizzando percorsi ben definiti e la velocità deve risultare ridotta a passo d'uomo.
- g) Durante il trasporto di materiale sfuso ad elevata polverosità è necessario provvedere ad inumidire i materiali stessi per limitare la formazione di polveri.
- h) Utilizzo di indumenti ad alta visibilità (DPI da adottare)
- i) Utilizzo di maschera antipolvere (DPI da adottare)
- j) Nelle attività di demolizione la diffusione di polveri e fibre deve essere ridotta al minimo irrorando periodicamente le superfici da demolire.
- k) Nelle attività di demolizione quando la quantità di polveri e fibre presenti superi i limiti tollerati devono essere forniti ed utilizzati indumenti di lavoro e dispositivi di protezione individuale idonei alle attività.
- l) Delimitare e segnalare la zona di intervento a livello di rumorosità elevato.
- m) Utilizzo di otoprotettori (DPI da adottare)

3223) Interferenza nel periodo dal 587° g al 596° g dall'inizio dei lavori, per un totale di 10 giorni lavorativi. Fasi:

- Rimozione di cordoli, zanelle e opere d'arte
- Realizzazione delle canalizzazioni

Le lavorazioni su elencate sono eseguite rispettivamente dal 587° g al 596° g per 10 giorni lavorativi, e dal 466° g al 605° g per 140 giorni lavorativi.

Dette lavorazioni interferiscono fra loro per i seguenti periodi: dal 587° g al 596° g per 10 giorni lavorativi.

Coordinamento:

- a) La circolazione delle macchine operatrici deve avvenire utilizzando percorsi ben definiti e la velocità deve risultare ridotta a passo d'uomo.
- b) Il personale non strettamente necessario alle lavorazioni dovrà allontanarsi dalla zona interessata e gli addetti dovranno adottare, se del caso, i dispositivi di protezione individuale idonei alle attività.
- c) Durante il trasporto di materiale sfuso ad elevata polverosità è necessario provvedere ad inumidire i materiali stessi per limitare la formazione di polveri.
- d) Utilizzo di indumenti ad alta visibilità (DPI da adottare)
- e) Utilizzo di maschera antipolvere (DPI da adottare)
- f) Nelle attività di demolizione la diffusione di polveri e fibre deve essere ridotta al minimo irrorando periodicamente le superfici da demolire.
- g) Nelle attività di demolizione quando la quantità di polveri e fibre presenti superi i limiti tollerati devono essere forniti ed utilizzati indumenti di lavoro e dispositivi di protezione individuale idonei alle attività.
- h) Delimitare e segnalare la zona di intervento a livello di rumorosità elevato.
- i) Utilizzo di otoprotettori (DPI da adottare)

3224) Interferenza nel periodo dal 587° g al 596° g dall'inizio dei lavori, per un totale di 10 giorni lavorativi. Fasi:

- Rimozione di cordoli, zanelle e opere d'arte
- Fornitura e posa in opera di arredi

Le lavorazioni su elencate sono eseguite rispettivamente dal 587° g al 596° g per 10 giorni lavorativi, e dal 556° g al 615° g per 60 giorni lavorativi.

Dette lavorazioni interferiscono fra loro per i seguenti periodi: dal 587° g al 596° g per 10 giorni lavorativi.

Coordinamento:

- a) La circolazione delle macchine operatrici deve avvenire utilizzando percorsi ben definiti e la velocità deve risultare ridotta a passo d'uomo.
- b) Il personale non strettamente necessario alle lavorazioni dovrà allontanarsi dalla zona interessata e gli addetti dovranno adottare, se del caso, i dispositivi di protezione individuale idonei alle attività.
- c) Durante il trasporto di materiale sfuso ad elevata polverosità è necessario provvedere ad inumidire i materiali stessi per limitare la formazione di polveri.
- d) Utilizzo di indumenti ad alta visibilità (DPI da adottare)
- e) Utilizzo di maschera antipolvere (DPI da adottare)
- f) Nelle attività di demolizione la diffusione di polveri e fibre deve essere ridotta al minimo irrorando periodicamente le superfici da demolire.
- g) Nelle attività di demolizione quando la quantità di polveri e fibre presenti superi i limiti tollerati devono essere forniti ed utilizzati indumenti di lavoro e dispositivi di protezione individuale idonei alle attività.
- h) Delimitare e segnalare la zona di intervento a livello di rumorosità elevato.
- i) Utilizzo di otoprotettori (DPI da adottare)
- j) Le operazioni di sollevamento e/o di trasporto di carichi devono avvenire evitando il passaggio dei carichi sospesi al di sopra di postazioni di lavoro.
- k) L'area sottostante la traiettoria di passaggio dei carichi deve essere opportunamente delimitata.
- l) Utilizzo di casco (DPI da adottare)

3225) Interferenza nel periodo dal 587° g al 596° g dall'inizio dei lavori, per un totale di 10 giorni lavorativi. Fasi:

- **Demolizione di fondazione stradale**
- **Rimozione di cordoli, zanelle e opere d'arte**

Le lavorazioni su elencate sono eseguite rispettivamente dal 577° g al 596° g per 20 giorni lavorativi, e dal 587° g al 596° g per 10 giorni lavorativi.

Dette lavorazioni interferiscono fra loro per i seguenti periodi: dal 587° g al 596° g per 10 giorni lavorativi.

Coordinamento:

- a) Durante il trasporto di materiale sfuso ad elevata polverosità è necessario provvedere ad inumidire i materiali stessi per limitare la formazione di polveri.
- b) Utilizzo di maschera antipolvere (DPI da adottare)
- c) Nelle attività di demolizione la diffusione di polveri e fibre deve essere ridotta al minimo irrorando periodicamente le superfici da demolire.
- d) Nelle attività di demolizione quando la quantità di polveri e fibre presenti superi i limiti tollerati devono essere forniti ed utilizzati indumenti di lavoro e dispositivi di protezione individuale idonei alle attività.
- e) Delimitare e segnalare la zona di intervento a livello di rumorosità elevato.
- f) Utilizzo di otoprotettori (DPI da adottare)
- g) La circolazione delle macchine operatrici deve avvenire utilizzando percorsi ben definiti e la velocità deve risultare ridotta a passo d'uomo.
- h) Il personale non strettamente necessario alle lavorazioni dovrà allontanarsi dalla zona interessata e gli addetti dovranno adottare, se del caso, i dispositivi di protezione individuale idonei alle attività.
- i) Utilizzo di indumenti ad alta visibilità (DPI da adottare)

3226) Interferenza nel periodo dal 587° g al 601° g dall'inizio dei lavori, per un totale di 15 giorni lavorativi. Fasi:

- **Montaggio di serramenti interni**
- **Scavo di splateamento**

Le lavorazioni su elencate sono eseguite rispettivamente dal 556° g al 615° g per 60 giorni lavorativi, e dal 587° g al 601° g per 15 giorni lavorativi.

Dette lavorazioni interferiscono fra loro per i seguenti periodi: dal 587° g al 601° g per 15 giorni lavorativi.

Coordinamento:

- a) Le operazioni di sollevamento e/o di trasporto di carichi devono avvenire evitando il passaggio dei carichi sospesi al di sopra di postazioni di lavoro.
- b) L'area sottostante la traiettoria di passaggio dei carichi deve essere opportunamente delimitata.
- c) La circolazione delle macchine operatrici deve avvenire utilizzando percorsi ben definiti e la velocità deve risultare ridotta a passo d'uomo.
- d) Il personale non strettamente necessario alle lavorazioni dovrà allontanarsi dalla zona interessata e gli addetti dovranno adottare, se del caso, i dispositivi di protezione individuale idonei alle attività.
- e) Utilizzo di casco (DPI da adottare)
- f) Utilizzo di indumenti ad alta visibilità (DPI da adottare)
- g) L'area sottostante la zona operativa del cestello deve essere opportunamente delimitata.
- h) Durante il trasporto di materiale sfuso ad elevata polverosità è necessario provvedere ad inumidire i materiali stessi per limitare la formazione di polveri.
- i) Utilizzo di maschera antipolvere (DPI da adottare)
- j) Nelle attività di scavo la diffusione di polveri e fibre deve essere ridotta al minimo irrorando periodicamente le superfici di scavo ed i percorsi dei mezzi meccanici.
- k) Nelle attività di scavo quando la quantità di polveri e fibre presenti superi i limiti tollerati devono essere forniti ed utilizzati indumenti di lavoro e dispositivi di protezione individuale idonei alle attività.
- l) Nelle attività di scavo non devono essere eseguiti altri lavori che comportino la presenza di manodopera nella zona d'intervento dei mezzi d'opera.

3227) Interferenza nel periodo dal 587° g al 593° g dall'inizio dei lavori, per un totale di 7 giorni lavorativi. Fasi:

- **Rimozione di cordoli, zanelle e opere d'arte**
- **Posa di pavimenti per interni in marmo**

Le lavorazioni su elencate sono eseguite rispettivamente dal 587° g al 596° g per 10 giorni lavorativi, e dal 524° g al 593° g per 70 giorni lavorativi.

Dette lavorazioni interferiscono fra loro per i seguenti periodi: dal 587° g al 593° g per 7 giorni lavorativi.

Coordinamento:

- a) Durante il trasporto di materiale sfuso ad elevata polverosità è necessario provvedere ad inumidire i materiali stessi per limitare la formazione di polveri.
- b) Utilizzo di maschera antipolvere (DPI da adottare)
- c) Nelle attività di demolizione la diffusione di polveri e fibre deve essere ridotta al minimo irrorando periodicamente le superfici da demolire.
- d) Nelle attività di demolizione quando la quantità di polveri e fibre presenti superi i limiti tollerati devono essere forniti ed utilizzati indumenti di lavoro e dispositivi di protezione individuale idonei alle attività.
- e) Delimitare e segnalare la zona di intervento a livello di rumorosità elevato.
- f) Utilizzo di otoprotettori (DPI da adottare)
- g) La circolazione delle macchine operatrici deve avvenire utilizzando percorsi ben definiti e la velocità deve risultare ridotta a passo d'uomo.
- h) Il personale non strettamente necessario alle lavorazioni dovrà allontanarsi dalla zona interessata e gli addetti dovranno adottare, se del caso, i dispositivi di protezione individuale idonei alle attività.
- i) Utilizzo di indumenti ad alta visibilità (DPI da adottare)
- j) L'area sottostante la traiettoria di passaggio dei carichi deve essere opportunamente delimitata.
- k) Utilizzo di casco (DPI da adottare)

3228) Interferenza nel periodo dal 587° g al 596° g dall'inizio dei lavori, per un totale di 10 giorni lavorativi. Fasi:

- **Asportazione di strato di usura e collegamento**
- **Scavo di splanteamento**

Le lavorazioni su elencate sono eseguite rispettivamente dal 577° g al 596° g per 20 giorni lavorativi, e dal 587° g al 601° g per 15 giorni lavorativi.

Dette lavorazioni interferiscono fra loro per i seguenti periodi: dal 587° g al 596° g per 10 giorni lavorativi.

Coordinamento:

- a) Durante il trasporto di materiale sfuso ad elevata polverosità è necessario provvedere ad inumidire i materiali stessi per limitare la formazione di polveri.
- b) Utilizzo di maschera antipolvere (DPI da adottare)
- c) Nelle attività di demolizione quando la quantità di polveri e fibre presenti superi i limiti tollerati devono essere forniti ed utilizzati indumenti di lavoro e dispositivi di protezione individuale idonei alle attività.
- d) Nelle attività di scavo la diffusione di polveri e fibre deve essere ridotta al minimo irrorando periodicamente le superfici di scavo ed i percorsi dei mezzi meccanici.
- e) Nelle attività di scavo quando la quantità di polveri e fibre presenti superi i limiti tollerati devono essere forniti ed utilizzati indumenti di lavoro e dispositivi di protezione individuale idonei alle attività.
- f) Nelle attività di scavo non devono essere eseguiti altri lavori che comportino la presenza di manodopera nella zona d'intervento dei mezzi d'opera.
- g) La circolazione delle macchine operatrici deve avvenire utilizzando percorsi ben definiti e la velocità deve risultare ridotta a passo d'uomo.
- h) Il personale non strettamente necessario alle lavorazioni dovrà allontanarsi dalla zona interessata e gli addetti dovranno adottare, se del caso, i dispositivi di protezione individuale idonei alle attività.
- i) Utilizzo di indumenti ad alta visibilità (DPI da adottare)

3229) Interferenza nel periodo dal 587° g al 596° g dall'inizio dei lavori, per un totale di 10 giorni lavorativi. Fasi:

- **Realizzazione delle canalizzazioni**
- **Rimozione di cordoli, zanelle e opere d'arte**

Le lavorazioni su elencate sono eseguite rispettivamente dal 466° g al 605° g per 140 giorni lavorativi, e dal 587° g al 596° g per 10 giorni lavorativi.

Dette lavorazioni interferiscono fra loro per i seguenti periodi: dal 587° g al 596° g per 10 giorni lavorativi.

Coordinamento:

- a) La circolazione delle macchine operatrici deve avvenire utilizzando percorsi ben definiti e la velocità deve risultare ridotta a passo d'uomo.
- b) Il personale non strettamente necessario alle lavorazioni dovrà allontanarsi dalla zona interessata e gli addetti dovranno adottare, se del caso, i dispositivi di protezione individuale idonei alle attività.
- c) Durante il trasporto di materiale sfuso ad elevata polverosità è necessario provvedere ad inumidire i materiali stessi per limitare la formazione di polveri.
- d) Utilizzo di indumenti ad alta visibilità (DPI da adottare)
- e) Utilizzo di maschera antipolvere (DPI da adottare)
- f) Nelle attività di demolizione la diffusione di polveri e fibre deve essere ridotta al minimo irrorando periodicamente le superfici da demolire.
- g) Nelle attività di demolizione quando la quantità di polveri e fibre presenti superi i limiti tollerati devono essere forniti ed utilizzati indumenti di lavoro e dispositivi di protezione individuale idonei alle attività.
- h) Delimitare e segnalare la zona di intervento a livello di rumorosità elevato.
- i) Utilizzo di otoprotettori (DPI da adottare)

3230) Interferenza nel periodo dal 587° g al 596° g dall'inizio dei lavori, per un totale di 10 giorni lavorativi. Fasi:

- **Realizzazione della rete di distribuzione di impianto idrico-sanitario**
- **Rimozione di cordoli, zanelle e opere d'arte**

Le lavorazioni su elencate sono eseguite rispettivamente dal 466° g al 605° g per 140 giorni lavorativi, e dal 587° g al 596° g per 10 giorni lavorativi.

Dette lavorazioni interferiscono fra loro per i seguenti periodi: dal 587° g al 596° g per 10 giorni lavorativi.

Coordinamento:

- a) Il personale non strettamente necessario alle lavorazioni dovrà allontanarsi dalla zona interessata e gli addetti dovranno adottare, se del caso, i dispositivi di protezione individuale idonei alle attività.

- b) In prossimità della zona d'intervento è necessario allontanare preventivamente tutti i materiali facilmente infiammabili; qualora i suddetti materiali non possono essere allontanati è necessario proteggerli con teli protettivi.
- c) In prossimità della zona d'intervento deve essere tenuto a disposizione un estintore portatile.
- d) Delimitare e segnalare la zona di intervento a radiazioni non ionizzanti.
- e) La circolazione delle macchine operatrici deve avvenire utilizzando percorsi ben definiti e la velocità deve risultare ridotta a passo d'uomo.
- f) Durante il trasporto di materiale sfuso ad elevata polverosità è necessario provvedere ad inumidire i materiali stessi per limitare la formazione di polveri.
- g) Utilizzo di indumenti ad alta visibilità (DPI da adottare)
- h) Utilizzo di maschera antipolvere (DPI da adottare)
- i) Nelle attività di demolizione la diffusione di polveri e fibre deve essere ridotta al minimo irrorando periodicamente le superfici da demolire.
- j) Nelle attività di demolizione quando la quantità di polveri e fibre presenti superi i limiti tollerati devono essere forniti ed utilizzati indumenti di lavoro e dispositivi di protezione individuale idonei alle attività.
- k) Delimitare e segnalare la zona di intervento a livello di rumorosità elevato.
- l) Utilizzo di otoprotettori (DPI da adottare)

3231) Interferenza nel periodo dal 587° g al 596° g dall'inizio dei lavori, per un totale di 10 giorni lavorativi. Fasi:

- **Demolizione di fondazione stradale**
- **Rimozione di cordoli, zanelle e opere d'arte**

Le lavorazioni su elencate sono eseguite rispettivamente dal 577° g al 596° g per 20 giorni lavorativi, e dal 587° g al 596° g per 10 giorni lavorativi.

Dette lavorazioni interferiscono fra loro per i seguenti periodi: dal 587° g al 596° g per 10 giorni lavorativi.

Coordinamento:

- a) Durante il trasporto di materiale sfuso ad elevata polverosità è necessario provvedere ad inumidire i materiali stessi per limitare la formazione di polveri.
- b) Utilizzo di maschera antipolvere (DPI da adottare)
- c) Nelle attività di demolizione la diffusione di polveri e fibre deve essere ridotta al minimo irrorando periodicamente le superfici da demolire.
- d) Nelle attività di demolizione quando la quantità di polveri e fibre presenti superi i limiti tollerati devono essere forniti ed utilizzati indumenti di lavoro e dispositivi di protezione individuale idonei alle attività.
- e) Delimitare e segnalare la zona di intervento a livello di rumorosità elevato.
- f) Utilizzo di otoprotettori (DPI da adottare)
- g) La circolazione delle macchine operatrici deve avvenire utilizzando percorsi ben definiti e la velocità deve risultare ridotta a passo d'uomo.
- h) Il personale non strettamente necessario alle lavorazioni dovrà allontanarsi dalla zona interessata e gli addetti dovranno adottare, se del caso, i dispositivi di protezione individuale idonei alle attività.
- i) Utilizzo di indumenti ad alta visibilità (DPI da adottare)

3232) Interferenza nel periodo dal 587° g al 596° g dall'inizio dei lavori, per un totale di 10 giorni lavorativi. Fasi:

- **Distribuzione impianto illuminazione normale e di emergenza**
- **Rimozione di cordoli, zanelle e opere d'arte**

Le lavorazioni su elencate sono eseguite rispettivamente dal 466° g al 605° g per 140 giorni lavorativi, e dal 587° g al 596° g per 10 giorni lavorativi.

Dette lavorazioni interferiscono fra loro per i seguenti periodi: dal 587° g al 596° g per 10 giorni lavorativi.

Coordinamento:

- a) La circolazione delle macchine operatrici deve avvenire utilizzando percorsi ben definiti e la velocità deve risultare ridotta a passo d'uomo.
- b) Il personale non strettamente necessario alle lavorazioni dovrà allontanarsi dalla zona interessata e gli addetti dovranno adottare, se del caso, i dispositivi di protezione individuale idonei alle attività.
- c) Durante il trasporto di materiale sfuso ad elevata polverosità è necessario provvedere ad inumidire i materiali stessi per limitare la formazione di polveri.
- d) Utilizzo di indumenti ad alta visibilità (DPI da adottare)
- e) Utilizzo di maschera antipolvere (DPI da adottare)
- f) Nelle attività di demolizione la diffusione di polveri e fibre deve essere ridotta al minimo irrorando periodicamente le superfici da demolire.
- g) Nelle attività di demolizione quando la quantità di polveri e fibre presenti superi i limiti tollerati devono essere forniti ed utilizzati indumenti di lavoro e dispositivi di protezione individuale idonei alle attività.
- h) Delimitare e segnalare la zona di intervento a livello di rumorosità elevato.
- i) Utilizzo di otoprotettori (DPI da adottare)

3233) Interferenza nel periodo dal 587° g al 596° g dall'inizio dei lavori, per un totale di 10 giorni lavorativi. Fasi:

- **Demolizione di fondazione stradale**
- **Scavo di splateamento**

Le lavorazioni su elencate sono eseguite rispettivamente dal 577° g al 596° g per 20 giorni lavorativi, e dal 587° g al 601° g per 15 giorni lavorativi.

Dette lavorazioni interferiscono fra loro per i seguenti periodi: dal 587° g al 596° g per 10 giorni lavorativi.

Coordinamento:

- a) Durante il trasporto di materiale sfuso ad elevata polverosità è necessario provvedere ad inumidire i materiali stessi per limitare la formazione di polveri.
- b) Utilizzo di maschera antipolvere (DPI da adottare)
- c) Nelle attività di demolizione la diffusione di polveri e fibre deve essere ridotta al minimo irrorando periodicamente le superfici da demolire.
- d) Nelle attività di demolizione quando la quantità di polveri e fibre presenti superi i limiti tollerati devono essere forniti ed utilizzati indumenti di lavoro e dispositivi di protezione individuale idonei alle attività.

- e) Delimitare e segnalare la zona di intervento a livello di rumorosità elevato.
- f) Nelle attività di scavo la diffusione di polveri e fibre deve essere ridotta al minimo irrorando periodicamente le superfici di scavo ed i percorsi dei mezzi meccanici.
- g) Nelle attività di scavo quando la quantità di polveri e fibre presenti superi i limiti tollerati devono essere forniti ed utilizzati indumenti di lavoro e dispositivi di protezione individuale idonei alle attività.
- h) Nelle attività di scavo non devono essere eseguiti altri lavori che comportino la presenza di manodopera nella zona d'intervento dei mezzi d'opera.
- i) La circolazione delle macchine operatrici deve avvenire utilizzando percorsi ben definiti e la velocità deve risultare ridotta a passo d'uomo.
- j) Il personale non strettamente necessario alle lavorazioni dovrà allontanarsi dalla zona interessata e gli addetti dovranno adottare, se del caso, i dispositivi di protezione individuale idonei alle attività.
- k) Utilizzo di indumenti ad alta visibilità (DPI da adottare)

3234) Interferenza nel periodo dal 587° g al 593° g dall'inizio dei lavori, per un totale di 7 giorni lavorativi. Fasi:

- **Posa di pavimenti per interni in marmo**
- **Rimozione di cordoli, zanelle e opere d'arte**

Le lavorazioni su elencate sono eseguite rispettivamente dal 524° g al 593° g per 70 giorni lavorativi, e dal 587° g al 596° g per 10 giorni lavorativi.

Dette lavorazioni interferiscono fra loro per i seguenti periodi: dal 587° g al 593° g per 7 giorni lavorativi.

Coordinamento:

- a) Delimitare e segnalare la zona di intervento a livello di rumorosità elevato.
- b) Utilizzo di otoprotettori (DPI da adottare)
- c) Durante il trasporto di materiale sfuso ad elevata polverosità è necessario provvedere ad inumidire i materiali stessi per limitare la formazione di polveri.
- d) Utilizzo di maschera antipolvere (DPI da adottare)
- e) Nelle attività di demolizione la diffusione di polveri e fibre deve essere ridotta al minimo irrorando periodicamente le superfici da demolire.
- f) Nelle attività di demolizione quando la quantità di polveri e fibre presenti superi i limiti tollerati devono essere forniti ed utilizzati indumenti di lavoro e dispositivi di protezione individuale idonei alle attività.
- g) La circolazione delle macchine operatrici deve avvenire utilizzando percorsi ben definiti e la velocità deve risultare ridotta a passo d'uomo.
- h) Il personale non strettamente necessario alle lavorazioni dovrà allontanarsi dalla zona interessata e gli addetti dovranno adottare, se del caso, i dispositivi di protezione individuale idonei alle attività.
- i) Utilizzo di indumenti ad alta visibilità (DPI da adottare)
- j) L'area sottostante la traiettoria di passaggio dei carichi deve essere opportunamente delimitata.
- k) Utilizzo di casco (DPI da adottare)

3235) Interferenza nel periodo dal 587° g al 596° g dall'inizio dei lavori, per un totale di 10 giorni lavorativi. Fasi:

- **Rasatura meccanizzata di intonaci esterni**
- **Rimozione di cordoli, zanelle e opere d'arte**

Le lavorazioni su elencate sono eseguite rispettivamente dal 526° g al 615° g per 90 giorni lavorativi, e dal 587° g al 596° g per 10 giorni lavorativi.

Dette lavorazioni interferiscono fra loro per i seguenti periodi: dal 587° g al 596° g per 10 giorni lavorativi.

Coordinamento:

- a) La circolazione delle macchine operatrici deve avvenire utilizzando percorsi ben definiti e la velocità deve risultare ridotta a passo d'uomo.
- b) Il personale non strettamente necessario alle lavorazioni dovrà allontanarsi dalla zona interessata e gli addetti dovranno adottare, se del caso, i dispositivi di protezione individuale idonei alle attività.
- c) L'area sottostante la traiettoria di passaggio dei carichi deve essere opportunamente delimitata.
- d) Utilizzo di casco (DPI da adottare)
- e) L'area sottostante la zona operativa del cestello deve essere opportunamente delimitata.
- f) Utilizzo di indumenti ad alta visibilità (DPI da adottare)
- g) Le operazioni di sollevamento e/o di trasporto di carichi devono avvenire evitando il passaggio dei carichi sospesi al di sopra di postazioni di lavoro.
- h) Utilizzo di otoprotettori (DPI da adottare)
- i) Durante il trasporto di materiale sfuso ad elevata polverosità è necessario provvedere ad inumidire i materiali stessi per limitare la formazione di polveri.
- j) Utilizzo di maschera antipolvere (DPI da adottare)
- k) Nelle attività di demolizione la diffusione di polveri e fibre deve essere ridotta al minimo irrorando periodicamente le superfici da demolire.
- l) Nelle attività di demolizione quando la quantità di polveri e fibre presenti superi i limiti tollerati devono essere forniti ed utilizzati indumenti di lavoro e dispositivi di protezione individuale idonei alle attività.
- m) Delimitare e segnalare la zona di intervento a livello di rumorosità elevato.

3236) Interferenza nel periodo dal 587° g al 601° g dall'inizio dei lavori, per un totale di 15 giorni lavorativi. Fasi:

- **Scavo di splateamento**
- **Distribuzione impianto FM**

Le lavorazioni su elencate sono eseguite rispettivamente dal 587° g al 601° g per 15 giorni lavorativi, e dal 466° g al 605° g per 140 giorni lavorativi.

Dette lavorazioni interferiscono fra loro per i seguenti periodi: dal 587° g al 601° g per 15 giorni lavorativi.

Coordinamento:

- a) La circolazione delle macchine operatrici deve avvenire utilizzando percorsi ben definiti e la velocità deve risultare ridotta a passo d'uomo.
- b) Il personale non strettamente necessario alle lavorazioni dovrà allontanarsi dalla zona interessata e gli addetti dovranno adottare, se del caso, i dispositivi di protezione individuale idonei alle attività.

- c) Durante il trasporto di materiale sfuso ad elevata polverosità è necessario provvedere ad inumidire i materiali stessi per limitare la formazione di polveri.
- d) Utilizzo di indumenti ad alta visibilità (DPI da adottare)
- e) Utilizzo di maschera antipolvere (DPI da adottare)
- f) Nelle attività di scavo la diffusione di polveri e fibre deve essere ridotta al minimo irrorando periodicamente le superfici di scavo ed i percorsi dei mezzi meccanici.
- g) Nelle attività di scavo quando la quantità di polveri e fibre presenti superi i limiti tollerati devono essere forniti ed utilizzati indumenti di lavoro e dispositivi di protezione individuale idonei alle attività.
- h) Nelle attività di scavo non devono essere eseguiti altri lavori che comportino la presenza di manodopera nella zona d'intervento dei mezzi d'opera.

3237) Interferenza nel periodo dal 587° g al 596° g dall'inizio dei lavori, per un totale di 10 giorni lavorativi. Fasi:

- **Rimozione di cordoli, zanelle e opere d'arte**
- **Scavo di splateamento**

Le lavorazioni su elencate sono eseguite rispettivamente dal 587° g al 596° g per 10 giorni lavorativi, e dal 587° g al 601° g per 15 giorni lavorativi.

Dette lavorazioni interferiscono fra loro per i seguenti periodi: dal 587° g al 596° g per 10 giorni lavorativi.

Coordinamento:

- a) Durante il trasporto di materiale sfuso ad elevata polverosità è necessario provvedere ad inumidire i materiali stessi per limitare la formazione di polveri.
- b) Utilizzo di maschera antipolvere (DPI da adottare)
- c) Nelle attività di demolizione la diffusione di polveri e fibre deve essere ridotta al minimo irrorando periodicamente le superfici da demolire.
- d) Nelle attività di demolizione quando la quantità di polveri e fibre presenti superi i limiti tollerati devono essere forniti ed utilizzati indumenti di lavoro e dispositivi di protezione individuale idonei alle attività.
- e) Delimitare e segnalare la zona di intervento a livello di rumorosità elevato.
- f) Utilizzo di otoprotettori (DPI da adottare)
- g) Nelle attività di scavo la diffusione di polveri e fibre deve essere ridotta al minimo irrorando periodicamente le superfici di scavo ed i percorsi dei mezzi meccanici.
- h) Nelle attività di scavo quando la quantità di polveri e fibre presenti superi i limiti tollerati devono essere forniti ed utilizzati indumenti di lavoro e dispositivi di protezione individuale idonei alle attività.
- i) Nelle attività di scavo non devono essere eseguiti altri lavori che comportino la presenza di manodopera nella zona d'intervento dei mezzi d'opera.
- j) La circolazione delle macchine operatrici deve avvenire utilizzando percorsi ben definiti e la velocità deve risultare ridotta a passo d'uomo.
- k) Il personale non strettamente necessario alle lavorazioni dovrà allontanarsi dalla zona interessata e gli addetti dovranno adottare, se del caso, i dispositivi di protezione individuale idonei alle attività.
- l) Utilizzo di indumenti ad alta visibilità (DPI da adottare)

3238) Interferenza nel periodo dal 587° g al 596° g dall'inizio dei lavori, per un totale di 10 giorni lavorativi. Fasi:

- **Rimozione di cordoli, zanelle e opere d'arte**
- **Distribuzione impianto FM**

Le lavorazioni su elencate sono eseguite rispettivamente dal 587° g al 596° g per 10 giorni lavorativi, e dal 466° g al 605° g per 140 giorni lavorativi.

Dette lavorazioni interferiscono fra loro per i seguenti periodi: dal 587° g al 596° g per 10 giorni lavorativi.

Coordinamento:

- a) La circolazione delle macchine operatrici deve avvenire utilizzando percorsi ben definiti e la velocità deve risultare ridotta a passo d'uomo.
- b) Il personale non strettamente necessario alle lavorazioni dovrà allontanarsi dalla zona interessata e gli addetti dovranno adottare, se del caso, i dispositivi di protezione individuale idonei alle attività.
- c) Durante il trasporto di materiale sfuso ad elevata polverosità è necessario provvedere ad inumidire i materiali stessi per limitare la formazione di polveri.
- d) Utilizzo di indumenti ad alta visibilità (DPI da adottare)
- e) Utilizzo di maschera antipolvere (DPI da adottare)
- f) Nelle attività di demolizione la diffusione di polveri e fibre deve essere ridotta al minimo irrorando periodicamente le superfici da demolire.
- g) Nelle attività di demolizione quando la quantità di polveri e fibre presenti superi i limiti tollerati devono essere forniti ed utilizzati indumenti di lavoro e dispositivi di protezione individuale idonei alle attività.
- h) Delimitare e segnalare la zona di intervento a livello di rumorosità elevato.
- i) Utilizzo di otoprotettori (DPI da adottare)

3239) Interferenza nel periodo dal 587° g al 596° g dall'inizio dei lavori, per un totale di 10 giorni lavorativi. Fasi:

- **Posa di lucernario**
- **Rimozione di cordoli, zanelle e opere d'arte**

Le lavorazioni su elencate sono eseguite rispettivamente dal 555° g al 614° g per 60 giorni lavorativi, e dal 587° g al 596° g per 10 giorni lavorativi.

Dette lavorazioni interferiscono fra loro per i seguenti periodi: dal 587° g al 596° g per 10 giorni lavorativi.

Coordinamento:

- a) Le operazioni di sollevamento e/o di trasporto di carichi devono avvenire evitando il passaggio dei carichi sospesi al di sopra di postazioni di lavoro.
- b) L'area sottostante la traiettoria di passaggio dei carichi deve essere opportunamente delimitata.
- c) La circolazione delle macchine operatrici deve avvenire utilizzando percorsi ben definiti e la velocità deve risultare ridotta a passo d'uomo.
- d) Il personale non strettamente necessario alle lavorazioni dovrà allontanarsi dalla zona interessata e gli addetti dovranno adottare, se del caso, i dispositivi di protezione individuale idonei alle attività.

- e) Durante il trasporto di materiale sfuso ad elevata polverosità è necessario provvedere ad inumidire i materiali stessi per limitare la formazione di polveri.
- f) Utilizzo di indumenti ad alta visibilità (DPI da adottare)
- g) Utilizzo di maschera antipolvere (DPI da adottare)
- h) Nelle attività di demolizione la diffusione di polveri e fibre deve essere ridotta al minimo irrorando periodicamente le superfici da demolire.
- i) Nelle attività di demolizione quando la quantità di polveri e fibre presenti superi i limiti tollerati devono essere forniti ed utilizzati indumenti di lavoro e dispositivi di protezione individuale idonei alle attività.
- j) Delimitare e segnalare la zona di intervento a livello di rumorosità elevato.
- k) Utilizzo di otoprotettori (DPI da adottare)

3240) Interferenza nel periodo dal 587° g al 596° g dall'inizio dei lavori, per un totale di 10 giorni lavorativi. Fasi:

- Realizzazione della rete idrica e degli attacchi per impianto antincendio
- Rimozione di cordoli, zanelle e opere d'arte

Le lavorazioni su elencate sono eseguite rispettivamente dal 466° g al 605° g per 140 giorni lavorativi, e dal 587° g al 596° g per 10 giorni lavorativi.

Dette lavorazioni interferiscono fra loro per i seguenti periodi: dal 587° g al 596° g per 10 giorni lavorativi.

Coordinamento:

- a) In prossimità della zona d'intervento è necessario allontanare preventivamente tutti i materiali facilmente infiammabili; qualora i suddetti materiali non possono essere allontanati è necessario proteggerli con teli protettivi.
- b) In prossimità della zona d'intervento deve essere tenuto a disposizione un estintore portatile.
- c) Delimitare e segnalare la zona di intervento a radiazioni non ionizzanti.
- d) Durante il trasporto di materiale sfuso ad elevata polverosità è necessario provvedere ad inumidire i materiali stessi per limitare la formazione di polveri.
- e) Utilizzo di maschera antipolvere (DPI da adottare)
- f) Nelle attività di demolizione la diffusione di polveri e fibre deve essere ridotta al minimo irrorando periodicamente le superfici da demolire.
- g) Nelle attività di demolizione quando la quantità di polveri e fibre presenti superi i limiti tollerati devono essere forniti ed utilizzati indumenti di lavoro e dispositivi di protezione individuale idonei alle attività.
- h) Delimitare e segnalare la zona di intervento a livello di rumorosità elevato.
- i) Utilizzo di otoprotettori (DPI da adottare)
- j) Il personale non strettamente necessario alle lavorazioni dovrà allontanarsi dalla zona interessata e gli addetti dovranno adottare, se del caso, i dispositivi di protezione individuale idonei alle attività.
- k) La circolazione delle macchine operatrici deve avvenire utilizzando percorsi ben definiti e la velocità deve risultare ridotta a passo d'uomo.
- l) Utilizzo di indumenti ad alta visibilità (DPI da adottare)

3241) Interferenza nel periodo dal 587° g al 596° g dall'inizio dei lavori, per un totale di 10 giorni lavorativi. Fasi:

- Distribuzione dell'impianto di rilevazione e allarme incendio
- Rimozione di cordoli, zanelle e opere d'arte

Le lavorazioni su elencate sono eseguite rispettivamente dal 466° g al 605° g per 140 giorni lavorativi, e dal 587° g al 596° g per 10 giorni lavorativi.

Dette lavorazioni interferiscono fra loro per i seguenti periodi: dal 587° g al 596° g per 10 giorni lavorativi.

Coordinamento:

- a) La circolazione delle macchine operatrici deve avvenire utilizzando percorsi ben definiti e la velocità deve risultare ridotta a passo d'uomo.
- b) Il personale non strettamente necessario alle lavorazioni dovrà allontanarsi dalla zona interessata e gli addetti dovranno adottare, se del caso, i dispositivi di protezione individuale idonei alle attività.
- c) Durante il trasporto di materiale sfuso ad elevata polverosità è necessario provvedere ad inumidire i materiali stessi per limitare la formazione di polveri.
- d) Utilizzo di indumenti ad alta visibilità (DPI da adottare)
- e) Utilizzo di maschera antipolvere (DPI da adottare)
- f) Nelle attività di demolizione la diffusione di polveri e fibre deve essere ridotta al minimo irrorando periodicamente le superfici da demolire.
- g) Nelle attività di demolizione quando la quantità di polveri e fibre presenti superi i limiti tollerati devono essere forniti ed utilizzati indumenti di lavoro e dispositivi di protezione individuale idonei alle attività.
- h) Delimitare e segnalare la zona di intervento a livello di rumorosità elevato.
- i) Utilizzo di otoprotettori (DPI da adottare)

3242) Interferenza nel periodo dal 587° g al 596° g dall'inizio dei lavori, per un totale di 10 giorni lavorativi. Fasi:

- Rimozione di cordoli, zanelle e opere d'arte
- Fornitura e posa in opera di arredi

Le lavorazioni su elencate sono eseguite rispettivamente dal 587° g al 596° g per 10 giorni lavorativi, e dal 556° g al 615° g per 60 giorni lavorativi.

Dette lavorazioni interferiscono fra loro per i seguenti periodi: dal 587° g al 596° g per 10 giorni lavorativi.

Coordinamento:

- a) La circolazione delle macchine operatrici deve avvenire utilizzando percorsi ben definiti e la velocità deve risultare ridotta a passo d'uomo.
- b) Il personale non strettamente necessario alle lavorazioni dovrà allontanarsi dalla zona interessata e gli addetti dovranno adottare, se del caso, i dispositivi di protezione individuale idonei alle attività.
- c) Durante il trasporto di materiale sfuso ad elevata polverosità è necessario provvedere ad inumidire i materiali stessi per limitare la formazione di polveri.
- d) Utilizzo di indumenti ad alta visibilità (DPI da adottare)
- e) Utilizzo di maschera antipolvere (DPI da adottare)

- f) Nelle attività di demolizione la diffusione di polveri e fibre deve essere ridotta al minimo irrorando periodicamente le superfici da demolire.
- g) Nelle attività di demolizione quando la quantità di polveri e fibre presenti superi i limiti tollerati devono essere forniti ed utilizzati indumenti di lavoro e dispositivi di protezione individuale idonei alle attività.
- h) Delimitare e segnalare la zona di intervento a livello di rumorosità elevato.
- i) Utilizzo di otoprotettori (DPI da adottare)
- j) Le operazioni di sollevamento e/o di trasporto di carichi devono avvenire evitando il passaggio dei carichi sospesi al di sopra di postazioni di lavoro.
- k) L'area sottostante la traiettoria di passaggio dei carichi deve essere opportunamente delimitata.
- l) Utilizzo di casco (DPI da adottare)

3243) Interferenza nel periodo dal 587° g al 593° g dall'inizio dei lavori, per un totale di 7 giorni lavorativi. Fasi:

- Scavo di splateamento
- Posa di pavimenti per interni in marmo

Le lavorazioni su elencate sono eseguite rispettivamente dal 587° g al 601° g per 15 giorni lavorativi, e dal 524° g al 593° g per 70 giorni lavorativi.

Dette lavorazioni interferiscono fra loro per i seguenti periodi: dal 587° g al 593° g per 7 giorni lavorativi.

Coordinamento:

- a) Durante il trasporto di materiale sfuso ad elevata polverosità è necessario provvedere ad inumidire i materiali stessi per limitare la formazione di polveri.
- b) Utilizzo di maschera antipolvere (DPI da adottare)
- c) Nelle attività di scavo la diffusione di polveri e fibre deve essere ridotta al minimo irrorando periodicamente le superfici di scavo ed i percorsi dei mezzi meccanici.
- d) Nelle attività di scavo quando la quantità di polveri e fibre presenti superi i limiti tollerati devono essere forniti ed utilizzati indumenti di lavoro e dispositivi di protezione individuale idonei alle attività.
- e) Nelle attività di scavo non devono essere eseguiti altri lavori che comportino la presenza di manodopera nella zona d'intervento dei mezzi d'opera.
- f) Delimitare e segnalare la zona di intervento a livello di rumorosità elevato.
- g) Utilizzo di otoprotettori (DPI da adottare)
- h) La circolazione delle macchine operatrici deve avvenire utilizzando percorsi ben definiti e la velocità deve risultare ridotta a passo d'uomo.
- i) Il personale non strettamente necessario alle lavorazioni dovrà allontanarsi dalla zona interessata e gli addetti dovranno adottare, se del caso, i dispositivi di protezione individuale idonei alle attività.
- j) Utilizzo di indumenti ad alta visibilità (DPI da adottare)
- k) L'area sottostante la traiettoria di passaggio dei carichi deve essere opportunamente delimitata.
- l) Utilizzo di casco (DPI da adottare)

3244) Interferenza nel periodo dal 587° g al 601° g dall'inizio dei lavori, per un totale di 15 giorni lavorativi. Fasi:

- Applicazione di fibre in acciaio all'intradosso per consolidamento solaio
- Scavo di splateamento

Le lavorazioni su elencate sono eseguite rispettivamente dal 453° g al 602° g per 150 giorni lavorativi, e dal 587° g al 601° g per 15 giorni lavorativi.

Dette lavorazioni interferiscono fra loro per i seguenti periodi: dal 587° g al 601° g per 15 giorni lavorativi.

Coordinamento:

- a) L'area sottostante la zona operativa del cestello deve essere opportunamente delimitata.
- b) Durante il trasporto di materiale sfuso ad elevata polverosità è necessario provvedere ad inumidire i materiali stessi per limitare la formazione di polveri.
- c) Utilizzo di maschera antipolvere (DPI da adottare)
- d) Nelle attività di scavo la diffusione di polveri e fibre deve essere ridotta al minimo irrorando periodicamente le superfici di scavo ed i percorsi dei mezzi meccanici.
- e) Nelle attività di scavo quando la quantità di polveri e fibre presenti superi i limiti tollerati devono essere forniti ed utilizzati indumenti di lavoro e dispositivi di protezione individuale idonei alle attività.
- f) Nelle attività di scavo non devono essere eseguiti altri lavori che comportino la presenza di manodopera nella zona d'intervento dei mezzi d'opera.
- g) La circolazione delle macchine operatrici deve avvenire utilizzando percorsi ben definiti e la velocità deve risultare ridotta a passo d'uomo.
- h) Il personale non strettamente necessario alle lavorazioni dovrà allontanarsi dalla zona interessata e gli addetti dovranno adottare, se del caso, i dispositivi di protezione individuale idonei alle attività.
- i) Utilizzo di casco (DPI da adottare)
- j) Utilizzo di indumenti ad alta visibilità (DPI da adottare)
- k) L'area sottostante la traiettoria di passaggio dei carichi deve essere opportunamente delimitata.

3245) Interferenza nel periodo dal 587° g al 601° g dall'inizio dei lavori, per un totale di 15 giorni lavorativi. Fasi:

- Posa di lucernario
- Scavo di splateamento

Le lavorazioni su elencate sono eseguite rispettivamente dal 555° g al 614° g per 60 giorni lavorativi, e dal 587° g al 601° g per 15 giorni lavorativi.

Dette lavorazioni interferiscono fra loro per i seguenti periodi: dal 587° g al 601° g per 15 giorni lavorativi.

Coordinamento:

- a) Le operazioni di sollevamento e/o di trasporto di carichi devono avvenire evitando il passaggio dei carichi sospesi al di sopra di postazioni di lavoro.
- b) L'area sottostante la traiettoria di passaggio dei carichi deve essere opportunamente delimitata.
- c) La circolazione delle macchine operatrici deve avvenire utilizzando percorsi ben definiti e la velocità deve risultare ridotta a passo d'uomo.
- d) Il personale non strettamente necessario alle lavorazioni dovrà allontanarsi dalla zona interessata e gli addetti dovranno adottare, se del caso, i

dispositivi di protezione individuale idonei alle attività.

e) Durante il trasporto di materiale sfuso ad elevata polverosità è necessario provvedere ad inumidire i materiali stessi per limitare la formazione di polveri.

f) Utilizzo di indumenti ad alta visibilità (DPI da adottare)

g) Utilizzo di maschera antipolvere (DPI da adottare)

h) Nelle attività di scavo la diffusione di polveri e fibre deve essere ridotta al minimo irrorando periodicamente le superfici di scavo ed i percorsi dei mezzi meccanici.

i) Nelle attività di scavo quando la quantità di polveri e fibre presenti superi i limiti tollerati devono essere forniti ed utilizzati indumenti di lavoro e dispositivi di protezione individuale idonei alle attività.

j) Nelle attività di scavo non devono essere eseguiti altri lavori che comportino la presenza di manodopera nella zona d'intervento dei mezzi d'opera.

3246) Interferenza nel periodo dal 587° g al 601° g dall'inizio dei lavori, per un totale di 15 giorni lavorativi. Fasi:

- Montaggio di serramenti esterni

- Scavo di splateamento

Le lavorazioni su elencate sono eseguite rispettivamente dal 566° g al 615° g per 50 giorni lavorativi, e dal 587° g al 601° g per 15 giorni lavorativi.

Dette lavorazioni interferiscono fra loro per i seguenti periodi: dal 587° g al 601° g per 15 giorni lavorativi.

Coordinamento:

a) L'area sottostante la zona operativa del cestello deve essere opportunamente delimitata.

b) Durante il trasporto di materiale sfuso ad elevata polverosità è necessario provvedere ad inumidire i materiali stessi per limitare la formazione di polveri.

c) Utilizzo di maschera antipolvere (DPI da adottare)

d) Nelle attività di scavo la diffusione di polveri e fibre deve essere ridotta al minimo irrorando periodicamente le superfici di scavo ed i percorsi dei mezzi meccanici.

e) Nelle attività di scavo quando la quantità di polveri e fibre presenti superi i limiti tollerati devono essere forniti ed utilizzati indumenti di lavoro e dispositivi di protezione individuale idonei alle attività.

f) Nelle attività di scavo non devono essere eseguiti altri lavori che comportino la presenza di manodopera nella zona d'intervento dei mezzi d'opera.

g) Le operazioni di sollevamento e/o di trasporto di carichi devono avvenire evitando il passaggio dei carichi sospesi al di sopra di postazioni di lavoro.

h) L'area sottostante la traiettoria di passaggio dei carichi deve essere opportunamente delimitata.

i) La circolazione delle macchine operatrici deve avvenire utilizzando percorsi ben definiti e la velocità deve risultare ridotta a passo d'uomo.

j) Il personale non strettamente necessario alle lavorazioni dovrà allontanarsi dalla zona interessata e gli addetti dovranno adottare, se del caso, i dispositivi di protezione individuale idonei alle attività.

k) Utilizzo di casco (DPI da adottare)

l) Utilizzo di indumenti ad alta visibilità (DPI da adottare)

3247) Interferenza nel periodo dal 587° g al 596° g dall'inizio dei lavori, per un totale di 10 giorni lavorativi. Fasi:

- Asportazione di strato di usura e collegamento

- Rimozione di cordoli, zanelle e opere d'arte

Le lavorazioni su elencate sono eseguite rispettivamente dal 577° g al 596° g per 20 giorni lavorativi, e dal 587° g al 596° g per 10 giorni lavorativi.

Dette lavorazioni interferiscono fra loro per i seguenti periodi: dal 587° g al 596° g per 10 giorni lavorativi.

Coordinamento:

a) Durante il trasporto di materiale sfuso ad elevata polverosità è necessario provvedere ad inumidire i materiali stessi per limitare la formazione di polveri.

b) Utilizzo di maschera antipolvere (DPI da adottare)

c) Nelle attività di demolizione quando la quantità di polveri e fibre presenti superi i limiti tollerati devono essere forniti ed utilizzati indumenti di lavoro e dispositivi di protezione individuale idonei alle attività.

d) Nelle attività di demolizione la diffusione di polveri e fibre deve essere ridotta al minimo irrorando periodicamente le superfici da demolire.

e) Delimitare e segnalare la zona di intervento a livello di rumorosità elevato.

f) Utilizzo di otoprotettori (DPI da adottare)

g) La circolazione delle macchine operatrici deve avvenire utilizzando percorsi ben definiti e la velocità deve risultare ridotta a passo d'uomo.

h) Il personale non strettamente necessario alle lavorazioni dovrà allontanarsi dalla zona interessata e gli addetti dovranno adottare, se del caso, i dispositivi di protezione individuale idonei alle attività.

i) Utilizzo di indumenti ad alta visibilità (DPI da adottare)

3248) Interferenza nel periodo dal 587° g al 596° g dall'inizio dei lavori, per un totale di 10 giorni lavorativi. Fasi:

- Realizzazione della rete di distribuzione e terminali per impianto di climatizzazione (caldo e freddo)

- Rimozione di cordoli, zanelle e opere d'arte

Le lavorazioni su elencate sono eseguite rispettivamente dal 466° g al 605° g per 140 giorni lavorativi, e dal 587° g al 596° g per 10 giorni lavorativi.

Dette lavorazioni interferiscono fra loro per i seguenti periodi: dal 587° g al 596° g per 10 giorni lavorativi.

Coordinamento:

a) In prossimità della zona d'intervento è necessario allontanare preventivamente tutti i materiali facilmente infiammabili; qualora i suddetti materiali non possono essere allontanati è necessario proteggerli con teli protettivi.

b) In prossimità della zona d'intervento deve essere tenuto a disposizione un estintore portatile.

c) Delimitare e segnalare la zona di intervento a radiazioni non ionizzanti.

d) Durante il trasporto di materiale sfuso ad elevata polverosità è necessario provvedere ad inumidire i materiali stessi per limitare la formazione di

polveri.

e) Utilizzo di maschera antipolvere (DPI da adottare)

f) Nelle attività di demolizione la diffusione di polveri e fibre deve essere ridotta al minimo irrorando periodicamente le superfici da demolire.

g) Nelle attività di demolizione quando la quantità di polveri e fibre presenti superi i limiti tollerati devono essere forniti ed utilizzati indumenti di lavoro e dispositivi di protezione individuale idonei alle attività.

h) Delimitare e segnalare la zona di intervento a livello di rumorosità elevato.

i) Utilizzo di otoprotettori (DPI da adottare)

j) Il personale non strettamente necessario alle lavorazioni dovrà allontanarsi dalla zona interessata e gli addetti dovranno adottare, se del caso, i dispositivi di protezione individuale idonei alle attività.

k) La circolazione delle macchine operatrici deve avvenire utilizzando percorsi ben definiti e la velocità deve risultare ridotta a passo d'uomo.

l) Utilizzo di indumenti ad alta visibilità (DPI da adottare)

3249) Interferenza nel periodo dal 587° g al 596° g dall'inizio dei lavori, per un totale di 10 giorni lavorativi. Fasi:

- Rasatura meccanizzata di intonaci esterni

- Rimozione di cordoli, zanelle e opere d'arte

Le lavorazioni su elencate sono eseguite rispettivamente dal 526° g al 615° g per 90 giorni lavorativi, e dal 587° g al 596° g per 10 giorni lavorativi.

Dette lavorazioni interferiscono fra loro per i seguenti periodi: dal 587° g al 596° g per 10 giorni lavorativi.

Coordinamento:

a) La circolazione delle macchine operatrici deve avvenire utilizzando percorsi ben definiti e la velocità deve risultare ridotta a passo d'uomo.

b) Il personale non strettamente necessario alle lavorazioni dovrà allontanarsi dalla zona interessata e gli addetti dovranno adottare, se del caso, i dispositivi di protezione individuale idonei alle attività.

c) L'area sottostante la traiettoria di passaggio dei carichi deve essere opportunamente delimitata.

d) Utilizzo di casco (DPI da adottare)

e) L'area sottostante la zona operativa del cestello deve essere opportunamente delimitata.

f) Utilizzo di indumenti ad alta visibilità (DPI da adottare)

g) Le operazioni di sollevamento e/o di trasporto di carichi devono avvenire evitando il passaggio dei carichi sospesi al di sopra di postazioni di lavoro.

h) Utilizzo di otoprotettori (DPI da adottare)

i) Durante il trasporto di materiale sfuso ad elevata polverosità è necessario provvedere ad inumidire i materiali stessi per limitare la formazione di polveri.

j) Utilizzo di maschera antipolvere (DPI da adottare)

k) Nelle attività di demolizione la diffusione di polveri e fibre deve essere ridotta al minimo irrorando periodicamente le superfici da demolire.

l) Nelle attività di demolizione quando la quantità di polveri e fibre presenti superi i limiti tollerati devono essere forniti ed utilizzati indumenti di lavoro e dispositivi di protezione individuale idonei alle attività.

m) Delimitare e segnalare la zona di intervento a livello di rumorosità elevato.

3250) Interferenza nel periodo dal 587° g al 601° g dall'inizio dei lavori, per un totale di 15 giorni lavorativi. Fasi:

- Rasatura meccanizzata di intonaci esterni

- Scavo di splateamento

Le lavorazioni su elencate sono eseguite rispettivamente dal 526° g al 615° g per 90 giorni lavorativi, e dal 587° g al 601° g per 15 giorni lavorativi.

Dette lavorazioni interferiscono fra loro per i seguenti periodi: dal 587° g al 601° g per 15 giorni lavorativi.

Coordinamento:

a) La circolazione delle macchine operatrici deve avvenire utilizzando percorsi ben definiti e la velocità deve risultare ridotta a passo d'uomo.

b) Il personale non strettamente necessario alle lavorazioni dovrà allontanarsi dalla zona interessata e gli addetti dovranno adottare, se del caso, i dispositivi di protezione individuale idonei alle attività.

c) L'area sottostante la traiettoria di passaggio dei carichi deve essere opportunamente delimitata.

d) Utilizzo di casco (DPI da adottare)

e) L'area sottostante la zona operativa del cestello deve essere opportunamente delimitata.

f) Utilizzo di indumenti ad alta visibilità (DPI da adottare)

g) Le operazioni di sollevamento e/o di trasporto di carichi devono avvenire evitando il passaggio dei carichi sospesi al di sopra di postazioni di lavoro.

h) Utilizzo di otoprotettori (DPI da adottare)

i) Durante il trasporto di materiale sfuso ad elevata polverosità è necessario provvedere ad inumidire i materiali stessi per limitare la formazione di polveri.

j) Utilizzo di maschera antipolvere (DPI da adottare)

k) Nelle attività di scavo la diffusione di polveri e fibre deve essere ridotta al minimo irrorando periodicamente le superfici di scavo ed i percorsi dei mezzi meccanici.

l) Nelle attività di scavo quando la quantità di polveri e fibre presenti superi i limiti tollerati devono essere forniti ed utilizzati indumenti di lavoro e dispositivi di protezione individuale idonei alle attività.

m) Nelle attività di scavo non devono essere eseguiti altri lavori che comportino la presenza di manodopera nella zona d'intervento dei mezzi d'opera.

3251) Interferenza nel periodo dal 587° g al 596° g dall'inizio dei lavori, per un totale di 10 giorni lavorativi. Fasi:

- Applicazione di fibre in acciaio all'intradosso per consolidamento solaio

- Rimozione di cordoli, zanelle e opere d'arte

Le lavorazioni su elencate sono eseguite rispettivamente dal 453° g al 602° g per 150 giorni lavorativi, e dal 587° g al 596° g per 10 giorni lavorativi.

Dette lavorazioni interferiscono fra loro per i seguenti periodi: dal 587° g al 596° g per 10 giorni lavorativi.

- a) L'area sottostante la zona operativa del cestello deve essere opportunamente delimitata.
- b) Durante il trasporto di materiale sfuso ad elevata polverosità è necessario provvedere ad inumidire i materiali stessi per limitare la formazione di polveri.
- c) Utilizzo di maschera antipolvere (DPI da adottare)
- d) Nelle attività di demolizione la diffusione di polveri e fibre deve essere ridotta al minimo irrorando periodicamente le superfici da demolire.
- e) Nelle attività di demolizione quando la quantità di polveri e fibre presenti superi i limiti tollerati devono essere forniti ed utilizzati indumenti di lavoro e dispositivi di protezione individuale idonei alle attività.
- f) Delimitare e segnalare la zona di intervento a livello di rumorosità elevato.
- g) Utilizzo di otoprotettori (DPI da adottare)
- h) La circolazione delle macchine operatrici deve avvenire utilizzando percorsi ben definiti e la velocità deve risultare ridotta a passo d'uomo.
- i) Il personale non strettamente necessario alle lavorazioni dovrà allontanarsi dalla zona interessata e gli addetti dovranno adottare, se del caso, i dispositivi di protezione individuale idonei alle attività.
- j) Utilizzo di casco (DPI da adottare)
- k) Utilizzo di indumenti ad alta visibilità (DPI da adottare)
- l) L'area sottostante la traiettoria di passaggio dei carichi deve essere opportunamente delimitata.

3252) Interferenza nel periodo dal 587° g al 601° g dall'inizio dei lavori, per un totale di 15 giorni lavorativi. Fasi:

- **Tinteggiatura di superfici interne**
- **Scavo di splateamento**

Le lavorazioni su elencate sono eseguite rispettivamente dal 486° g al 615° g per 130 giorni lavorativi, e dal 587° g al 601° g per 15 giorni lavorativi.

Dette lavorazioni interferiscono fra loro per i seguenti periodi: dal 587° g al 601° g per 15 giorni lavorativi.

- a) L'area sottostante la zona operativa del cestello deve essere opportunamente delimitata.
- b) Durante il trasporto di materiale sfuso ad elevata polverosità è necessario provvedere ad inumidire i materiali stessi per limitare la formazione di polveri.
- c) Utilizzo di maschera antipolvere (DPI da adottare)
- d) Nelle attività di scavo la diffusione di polveri e fibre deve essere ridotta al minimo irrorando periodicamente le superfici di scavo ed i percorsi dei mezzi meccanici.
- e) Nelle attività di scavo quando la quantità di polveri e fibre presenti superi i limiti tollerati devono essere forniti ed utilizzati indumenti di lavoro e dispositivi di protezione individuale idonei alle attività.
- f) Nelle attività di scavo non devono essere eseguiti altri lavori che comportino la presenza di manodopera nella zona d'intervento dei mezzi d'opera.
- g) Le operazioni di sollevamento e/o di trasporto di carichi devono avvenire evitando il passaggio dei carichi sospesi al di sopra di postazioni di lavoro.
- h) L'area sottostante la traiettoria di passaggio dei carichi deve essere opportunamente delimitata.
- i) La circolazione delle macchine operatrici deve avvenire utilizzando percorsi ben definiti e la velocità deve risultare ridotta a passo d'uomo.
- j) Il personale non strettamente necessario alle lavorazioni dovrà allontanarsi dalla zona interessata e gli addetti dovranno adottare, se del caso, i dispositivi di protezione individuale idonei alle attività.
- k) Utilizzo di casco (DPI da adottare)
- l) Utilizzo di indumenti ad alta visibilità (DPI da adottare)

3253) Interferenza nel periodo dal 587° g al 593° g dall'inizio dei lavori, per un totale di 7 giorni lavorativi. Fasi:

- **Formazione intonaci interni (tradizionali)**
- **Scavo di splateamento**

Le lavorazioni su elencate sono eseguite rispettivamente dal 524° g al 593° g per 70 giorni lavorativi, e dal 587° g al 601° g per 15 giorni lavorativi.

Dette lavorazioni interferiscono fra loro per i seguenti periodi: dal 587° g al 593° g per 7 giorni lavorativi.

- a) L'area sottostante la zona operativa del cestello deve essere opportunamente delimitata.
- b) Le postazioni di lavoro fisse devono essere protette da un solido impalcato sovrastante, ad altezza non maggiore di 3 metri da terra, a protezione contro la caduta di materiali.
- c) Delimitare e segnalare la zona di intervento a livello di rumorosità elevato.
- d) Utilizzo di otoprotettori (DPI da adottare)
- e) Durante il trasporto di materiale sfuso ad elevata polverosità è necessario provvedere ad inumidire i materiali stessi per limitare la formazione di polveri.
- f) Utilizzo di maschera antipolvere (DPI da adottare)
- g) Nelle attività di scavo la diffusione di polveri e fibre deve essere ridotta al minimo irrorando periodicamente le superfici di scavo ed i percorsi dei mezzi meccanici.
- h) Nelle attività di scavo quando la quantità di polveri e fibre presenti superi i limiti tollerati devono essere forniti ed utilizzati indumenti di lavoro e dispositivi di protezione individuale idonei alle attività.
- i) Nelle attività di scavo non devono essere eseguiti altri lavori che comportino la presenza di manodopera nella zona d'intervento dei mezzi d'opera.
- j) Le operazioni di sollevamento e/o di trasporto di carichi devono avvenire evitando il passaggio dei carichi sospesi al di sopra di postazioni di lavoro.
- k) L'area sottostante la traiettoria di passaggio dei carichi deve essere opportunamente delimitata.
- l) La circolazione delle macchine operatrici deve avvenire utilizzando percorsi ben definiti e la velocità deve risultare ridotta a passo d'uomo.
- m) Il personale non strettamente necessario alle lavorazioni dovrà allontanarsi dalla zona interessata e gli addetti dovranno adottare, se del caso, i dispositivi di protezione individuale idonei alle attività.
- n) Utilizzo di indumenti ad alta visibilità (DPI da adottare)
- o) Utilizzo di casco (DPI da adottare)

3254) Interferenza nel periodo dal 587° g al 596° g dall'inizio dei lavori, per un totale di 10 giorni lavorativi. Fasi:

- **Rimozione di cordoli, zanelle e opere d'arte**
- **Realizzazione della rete di distribuzione e terminali per impianto di climatizzazione (caldo e freddo)**

Le lavorazioni su elencate sono eseguite rispettivamente dal 587° g al 596° g per 10 giorni lavorativi, e dal 466° g al 605° g per 140 giorni lavorativi.

Dette lavorazioni interferiscono fra loro per i seguenti periodi: dal 587° g al 596° g per 10 giorni lavorativi.

Coordinamento:

- Durante il trasporto di materiale sfuso ad elevata polverosità è necessario provvedere ad inumidire i materiali stessi per limitare la formazione di polveri.
- Utilizzo di maschera antipolvere (DPI da adottare)
- Nelle attività di demolizione la diffusione di polveri e fibre deve essere ridotta al minimo irrorando periodicamente le superfici da demolire.
- Nelle attività di demolizione quando la quantità di polveri e fibre presenti superi i limiti tollerati devono essere forniti ed utilizzati indumenti di lavoro e dispositivi di protezione individuale idonei alle attività.
- Delimitare e segnalare la zona di intervento a livello di rumorosità elevato.
- Utilizzo di otoprotettori (DPI da adottare)
- In prossimità della zona d'intervento è necessario allontanare preventivamente tutti i materiali facilmente infiammabili; qualora i suddetti materiali non possono essere allontanati è necessario proteggerli con teli protettivi.
- In prossimità della zona d'intervento deve essere tenuto a disposizione un estintore portatile.
- Delimitare e segnalare la zona di intervento a radiazioni non ionizzanti.
- La circolazione delle macchine operatrici deve avvenire utilizzando percorsi ben definiti e la velocità deve risultare ridotta a passo d'uomo.
- Il personale non strettamente necessario alle lavorazioni dovrà allontanarsi dalla zona interessata e gli addetti dovranno adottare, se del caso, i dispositivi di protezione individuale idonei alle attività.
- Utilizzo di indumenti ad alta visibilità (DPI da adottare)

3255) Interferenza nel periodo dal 587° g al 596° g dall'inizio dei lavori, per un totale di 10 giorni lavorativi. Fasi:

- **Rimozione di cordoli, zanelle e opere d'arte**
- **Distribuzione dell'impianto di rilevazione e allarme incendio**

Le lavorazioni su elencate sono eseguite rispettivamente dal 587° g al 596° g per 10 giorni lavorativi, e dal 466° g al 605° g per 140 giorni lavorativi.

Dette lavorazioni interferiscono fra loro per i seguenti periodi: dal 587° g al 596° g per 10 giorni lavorativi.

Coordinamento:

- La circolazione delle macchine operatrici deve avvenire utilizzando percorsi ben definiti e la velocità deve risultare ridotta a passo d'uomo.
- Il personale non strettamente necessario alle lavorazioni dovrà allontanarsi dalla zona interessata e gli addetti dovranno adottare, se del caso, i dispositivi di protezione individuale idonei alle attività.
- Durante il trasporto di materiale sfuso ad elevata polverosità è necessario provvedere ad inumidire i materiali stessi per limitare la formazione di polveri.
- Utilizzo di indumenti ad alta visibilità (DPI da adottare)
- Utilizzo di maschera antipolvere (DPI da adottare)
- Nelle attività di demolizione la diffusione di polveri e fibre deve essere ridotta al minimo irrorando periodicamente le superfici da demolire.
- Nelle attività di demolizione quando la quantità di polveri e fibre presenti superi i limiti tollerati devono essere forniti ed utilizzati indumenti di lavoro e dispositivi di protezione individuale idonei alle attività.
- Delimitare e segnalare la zona di intervento a livello di rumorosità elevato.
- Utilizzo di otoprotettori (DPI da adottare)

3256) Interferenza nel periodo dal 587° g al 596° g dall'inizio dei lavori, per un totale di 10 giorni lavorativi. Fasi:

- **Tinteggiatura di superfici esterne**
- **Rimozione di cordoli, zanelle e opere d'arte**

Le lavorazioni su elencate sono eseguite rispettivamente dal 556° g al 615° g per 60 giorni lavorativi, e dal 587° g al 596° g per 10 giorni lavorativi.

Dette lavorazioni interferiscono fra loro per i seguenti periodi: dal 587° g al 596° g per 10 giorni lavorativi.

Coordinamento:

- La circolazione delle macchine operatrici deve avvenire utilizzando percorsi ben definiti e la velocità deve risultare ridotta a passo d'uomo.
- Il personale non strettamente necessario alle lavorazioni dovrà allontanarsi dalla zona interessata e gli addetti dovranno adottare, se del caso, i dispositivi di protezione individuale idonei alle attività.
- L'area sottostante la traiettoria di passaggio dei carichi deve essere opportunamente delimitata.
- Utilizzo di casco (DPI da adottare)
- L'area sottostante la zona operativa del cestello deve essere opportunamente delimitata.
- Utilizzo di indumenti ad alta visibilità (DPI da adottare)
- Le operazioni di sollevamento e/o di trasporto di carichi devono avvenire evitando il passaggio dei carichi sospesi al di sopra di postazioni di lavoro.
- Durante il trasporto di materiale sfuso ad elevata polverosità è necessario provvedere ad inumidire i materiali stessi per limitare la formazione di polveri.
- Utilizzo di maschera antipolvere (DPI da adottare)
- Nelle attività di demolizione la diffusione di polveri e fibre deve essere ridotta al minimo irrorando periodicamente le superfici da demolire.
- Nelle attività di demolizione quando la quantità di polveri e fibre presenti superi i limiti tollerati devono essere forniti ed utilizzati indumenti di lavoro e dispositivi di protezione individuale idonei alle attività.
- Delimitare e segnalare la zona di intervento a livello di rumorosità elevato.
- Utilizzo di otoprotettori (DPI da adottare)

3257) Interferenza nel periodo dal 587° g al 601° g dall'inizio dei lavori, per un totale di 15 giorni lavorativi. Fasi:
- Consolidamento struttura in c.a. con applicazione di rete in acciaio
- Scavo di splateamento

Le lavorazioni su elencate sono eseguite rispettivamente dal 543° g al 602° g per 60 giorni lavorativi, e dal 587° g al 601° g per 15 giorni lavorativi.

Dette lavorazioni interferiscono fra loro per i seguenti periodi: dal 587° g al 601° g per 15 giorni lavorativi.

Coordinamento:

- a) La circolazione delle macchine operatrici deve avvenire utilizzando percorsi ben definiti e la velocità deve risultare ridotta a passo d'uomo.
- b) Il personale non strettamente necessario alle lavorazioni dovrà allontanarsi dalla zona interessata e gli addetti dovranno adottare, se del caso, i dispositivi di protezione individuale idonei alle attività.
- c) L'area sottostante la zona operativa del cestello deve essere opportunamente delimitata.
- d) Utilizzo di casco (DPI da adottare)
- e) Utilizzo di indumenti ad alta visibilità (DPI da adottare)
- f) L'area sottostante la traiettoria di passaggio dei carichi deve essere opportunamente delimitata.
- g) Le postazioni di lavoro fisse devono essere protette da un solido impalcato sovrastante, ad altezza non maggiore di 3 metri da terra, a protezione contro la caduta di materiali.
- h) Delimitare e segnalare la zona di intervento a livello di rumorosità elevato.
- i) Utilizzo di otoprotettori (DPI da adottare)
- j) Durante il trasporto di materiale sfuso ad elevata polverosità è necessario provvedere ad inumidire i materiali stessi per limitare la formazione di polveri.
- k) Utilizzo di maschera antipolvere (DPI da adottare)
- l) Nelle attività di scavo la diffusione di polveri e fibre deve essere ridotta al minimo irrorando periodicamente le superfici di scavo ed i percorsi dei mezzi meccanici.
- m) Nelle attività di scavo quando la quantità di polveri e fibre presenti superi i limiti tollerati devono essere forniti ed utilizzati indumenti di lavoro e dispositivi di protezione individuale idonei alle attività.
- n) Nelle attività di scavo non devono essere eseguiti altri lavori che comportino la presenza di manodopera nella zona d'intervento dei mezzi d'opera.

3258) Interferenza nel periodo dal 587° g al 596° g dall'inizio dei lavori, per un totale di 10 giorni lavorativi. Fasi:
- Montaggio di serramenti interni
- Rimozione di cordoli, zanelle e opere d'arte

Le lavorazioni su elencate sono eseguite rispettivamente dal 556° g al 615° g per 60 giorni lavorativi, e dal 587° g al 596° g per 10 giorni lavorativi.

Dette lavorazioni interferiscono fra loro per i seguenti periodi: dal 587° g al 596° g per 10 giorni lavorativi.

Coordinamento:

- a) Le operazioni di sollevamento e/o di trasporto di carichi devono avvenire evitando il passaggio dei carichi sospesi al di sopra di postazioni di lavoro.
- b) L'area sottostante la traiettoria di passaggio dei carichi deve essere opportunamente delimitata.
- c) La circolazione delle macchine operatrici deve avvenire utilizzando percorsi ben definiti e la velocità deve risultare ridotta a passo d'uomo.
- d) Il personale non strettamente necessario alle lavorazioni dovrà allontanarsi dalla zona interessata e gli addetti dovranno adottare, se del caso, i dispositivi di protezione individuale idonei alle attività.
- e) Utilizzo di casco (DPI da adottare)
- f) Utilizzo di indumenti ad alta visibilità (DPI da adottare)
- g) L'area sottostante la zona operativa del cestello deve essere opportunamente delimitata.
- h) Durante il trasporto di materiale sfuso ad elevata polverosità è necessario provvedere ad inumidire i materiali stessi per limitare la formazione di polveri.
- i) Utilizzo di maschera antipolvere (DPI da adottare)
- j) Nelle attività di demolizione la diffusione di polveri e fibre deve essere ridotta al minimo irrorando periodicamente le superfici da demolire.
- k) Nelle attività di demolizione quando la quantità di polveri e fibre presenti superi i limiti tollerati devono essere forniti ed utilizzati indumenti di lavoro e dispositivi di protezione individuale idonei alle attività.
- l) Delimitare e segnalare la zona di intervento a livello di rumorosità elevato.
- m) Utilizzo di otoprotettori (DPI da adottare)

3259) Interferenza nel periodo dal 587° g al 596° g dall'inizio dei lavori, per un totale di 10 giorni lavorativi. Fasi:
- Rimozione di cordoli, zanelle e opere d'arte
- Realizzazione della rete idrica e degli attacchi per impianto antincendio

Le lavorazioni su elencate sono eseguite rispettivamente dal 587° g al 596° g per 10 giorni lavorativi, e dal 466° g al 605° g per 140 giorni lavorativi.

Dette lavorazioni interferiscono fra loro per i seguenti periodi: dal 587° g al 596° g per 10 giorni lavorativi.

Coordinamento:

- a) Durante il trasporto di materiale sfuso ad elevata polverosità è necessario provvedere ad inumidire i materiali stessi per limitare la formazione di polveri.
- b) Utilizzo di maschera antipolvere (DPI da adottare)
- c) Nelle attività di demolizione la diffusione di polveri e fibre deve essere ridotta al minimo irrorando periodicamente le superfici da demolire.
- d) Nelle attività di demolizione quando la quantità di polveri e fibre presenti superi i limiti tollerati devono essere forniti ed utilizzati indumenti di lavoro e dispositivi di protezione individuale idonei alle attività.
- e) Delimitare e segnalare la zona di intervento a livello di rumorosità elevato.
- f) Utilizzo di otoprotettori (DPI da adottare)
- g) In prossimità della zona d'intervento è necessario allontanare preventivamente tutti i materiali facilmente infiammabili; qualora i suddetti materiali

non possono essere allontanati è necessario proteggerli con teli protettivi.

h) In prossimità della zona d'intervento deve essere tenuto a disposizione un estintore portatile.

i) Delimitare e segnalare la zona di intervento a radiazioni non ionizzanti.

j) La circolazione delle macchine operatrici deve avvenire utilizzando percorsi ben definiti e la velocità deve risultare ridotta a passo d'uomo.

k) Il personale non strettamente necessario alle lavorazioni dovrà allontanarsi dalla zona interessata e gli addetti dovranno adottare, se del caso, i dispositivi di protezione individuale idonei alle attività.

l) Utilizzo di indumenti ad alta visibilità (DPI da adottare)

3260) Interferenza nel periodo dal 587° g al 596° g dall'inizio dei lavori, per un totale di 10 giorni lavorativi. Fasi:

- Rimozione di cordoli, zanelle e opere d'arte

- Distribuzione impianto illuminazione normale e di emergenza

Le lavorazioni su elencate sono eseguite rispettivamente dal 587° g al 596° g per 10 giorni lavorativi, e dal 466° g al 605° g per 140 giorni lavorativi.

Dette lavorazioni interferiscono fra loro per i seguenti periodi: dal 587° g al 596° g per 10 giorni lavorativi.

Coordinamento:

a) La circolazione delle macchine operatrici deve avvenire utilizzando percorsi ben definiti e la velocità deve risultare ridotta a passo d'uomo.

b) Il personale non strettamente necessario alle lavorazioni dovrà allontanarsi dalla zona interessata e gli addetti dovranno adottare, se del caso, i dispositivi di protezione individuale idonei alle attività.

c) Durante il trasporto di materiale sfuso ad elevata polverosità è necessario provvedere ad inumidire i materiali stessi per limitare la formazione di polveri.

d) Utilizzo di indumenti ad alta visibilità (DPI da adottare)

e) Utilizzo di maschera antipolvere (DPI da adottare)

f) Nelle attività di demolizione la diffusione di polveri e fibre deve essere ridotta al minimo irrorando periodicamente le superfici da demolire.

g) Nelle attività di demolizione quando la quantità di polveri e fibre presenti superi i limiti tollerati devono essere forniti ed utilizzati indumenti di lavoro e dispositivi di protezione individuale idonei alle attività.

h) Delimitare e segnalare la zona di intervento a livello di rumorosità elevato.

i) Utilizzo di otoprotettori (DPI da adottare)

3261) Interferenza nel periodo dal 587° g al 596° g dall'inizio dei lavori, per un totale di 10 giorni lavorativi. Fasi:

- Consolidamento struttura in c.a. con applicazione di rete in acciaio

- Rimozione di cordoli, zanelle e opere d'arte

Le lavorazioni su elencate sono eseguite rispettivamente dal 543° g al 602° g per 60 giorni lavorativi, e dal 587° g al 596° g per 10 giorni lavorativi.

Dette lavorazioni interferiscono fra loro per i seguenti periodi: dal 587° g al 596° g per 10 giorni lavorativi.

Coordinamento:

a) La circolazione delle macchine operatrici deve avvenire utilizzando percorsi ben definiti e la velocità deve risultare ridotta a passo d'uomo.

b) Il personale non strettamente necessario alle lavorazioni dovrà allontanarsi dalla zona interessata e gli addetti dovranno adottare, se del caso, i dispositivi di protezione individuale idonei alle attività.

c) L'area sottostante la zona operativa del cestello deve essere opportunamente delimitata.

d) Utilizzo di casco (DPI da adottare)

e) Utilizzo di indumenti ad alta visibilità (DPI da adottare)

f) L'area sottostante la traiettoria di passaggio dei carichi deve essere opportunamente delimitata.

g) Le postazioni di lavoro fisse devono essere protette da un solido impalcato sovrastante, ad altezza non maggiore di 3 metri da terra, a protezione contro la caduta di materiali.

h) Delimitare e segnalare la zona di intervento a livello di rumorosità elevato.

i) Utilizzo di otoprotettori (DPI da adottare)

j) Durante il trasporto di materiale sfuso ad elevata polverosità è necessario provvedere ad inumidire i materiali stessi per limitare la formazione di polveri.

k) Utilizzo di maschera antipolvere (DPI da adottare)

l) Nelle attività di demolizione la diffusione di polveri e fibre deve essere ridotta al minimo irrorando periodicamente le superfici da demolire.

m) Nelle attività di demolizione quando la quantità di polveri e fibre presenti superi i limiti tollerati devono essere forniti ed utilizzati indumenti di lavoro e dispositivi di protezione individuale idonei alle attività.

3262) Interferenza nel periodo dal 587° g al 596° g dall'inizio dei lavori, per un totale di 10 giorni lavorativi. Fasi:

- Rimozione di cordoli, zanelle e opere d'arte

- Realizzazione di impianto antintrusione/videosorveglianza

Le lavorazioni su elencate sono eseguite rispettivamente dal 587° g al 596° g per 10 giorni lavorativi, e dal 466° g al 605° g per 140 giorni lavorativi.

Dette lavorazioni interferiscono fra loro per i seguenti periodi: dal 587° g al 596° g per 10 giorni lavorativi.

Coordinamento:

a) La circolazione delle macchine operatrici deve avvenire utilizzando percorsi ben definiti e la velocità deve risultare ridotta a passo d'uomo.

b) Il personale non strettamente necessario alle lavorazioni dovrà allontanarsi dalla zona interessata e gli addetti dovranno adottare, se del caso, i dispositivi di protezione individuale idonei alle attività.

c) Durante il trasporto di materiale sfuso ad elevata polverosità è necessario provvedere ad inumidire i materiali stessi per limitare la formazione di polveri.

d) Utilizzo di indumenti ad alta visibilità (DPI da adottare)

e) Utilizzo di maschera antipolvere (DPI da adottare)

f) Nelle attività di demolizione la diffusione di polveri e fibre deve essere ridotta al minimo irrorando periodicamente le superfici da demolire.

- g) Nelle attività di demolizione quando la quantità di polveri e fibre presenti superi i limiti tollerati devono essere forniti ed utilizzati indumenti di lavoro e dispositivi di protezione individuale idonei alle attività.
- h) Delimitare e segnalare la zona di intervento a livello di rumorosità elevato.
- i) Utilizzo di otoprotettori (DPI da adottare)

3263) Interferenza nel periodo dal 587° g al 601° g dall'inizio dei lavori, per un totale di 15 giorni lavorativi. Fasi:

- Scavo di splateamento
- Realizzazione di impianto antintrusione/videosorveglianza

Le lavorazioni su elencate sono eseguite rispettivamente dal 587° g al 601° g per 15 giorni lavorativi, e dal 466° g al 605° g per 140 giorni lavorativi.

Dette lavorazioni interferiscono fra loro per i seguenti periodi: dal 587° g al 601° g per 15 giorni lavorativi.

Coordinamento:

- a) La circolazione delle macchine operatrici deve avvenire utilizzando percorsi ben definiti e la velocità deve risultare ridotta a passo d'uomo.
- b) Il personale non strettamente necessario alle lavorazioni dovrà allontanarsi dalla zona interessata e gli addetti dovranno adottare, se del caso, i dispositivi di protezione individuale idonei alle attività.
- c) Durante il trasporto di materiale sfuso ad elevata polverosità è necessario provvedere ad inumidire i materiali stessi per limitare la formazione di polveri.
- d) Utilizzo di indumenti ad alta visibilità (DPI da adottare)
- e) Utilizzo di maschera antipolvere (DPI da adottare)
- f) Nelle attività di scavo la diffusione di polveri e fibre deve essere ridotta al minimo irrorando periodicamente le superfici di scavo ed i percorsi dei mezzi meccanici.
- g) Nelle attività di scavo quando la quantità di polveri e fibre presenti superi i limiti tollerati devono essere forniti ed utilizzati indumenti di lavoro e dispositivi di protezione individuale idonei alle attività.
- h) Nelle attività di scavo non devono essere eseguiti altri lavori che comportino la presenza di manodopera nella zona d'intervento dei mezzi d'opera.

3264) Interferenza nel periodo dal 587° g al 601° g dall'inizio dei lavori, per un totale di 15 giorni lavorativi. Fasi:

- Scavo di splateamento
- Realizzazione della rete di distribuzione di impianto idrico-sanitario

Le lavorazioni su elencate sono eseguite rispettivamente dal 587° g al 601° g per 15 giorni lavorativi, e dal 466° g al 605° g per 140 giorni lavorativi.

Dette lavorazioni interferiscono fra loro per i seguenti periodi: dal 587° g al 601° g per 15 giorni lavorativi.

Coordinamento:

- a) La circolazione delle macchine operatrici deve avvenire utilizzando percorsi ben definiti e la velocità deve risultare ridotta a passo d'uomo.
- b) Il personale non strettamente necessario alle lavorazioni dovrà allontanarsi dalla zona interessata e gli addetti dovranno adottare, se del caso, i dispositivi di protezione individuale idonei alle attività.
- c) Durante il trasporto di materiale sfuso ad elevata polverosità è necessario provvedere ad inumidire i materiali stessi per limitare la formazione di polveri.
- d) Utilizzo di indumenti ad alta visibilità (DPI da adottare)
- e) Utilizzo di maschera antipolvere (DPI da adottare)
- f) Nelle attività di scavo la diffusione di polveri e fibre deve essere ridotta al minimo irrorando periodicamente le superfici di scavo ed i percorsi dei mezzi meccanici.
- g) Nelle attività di scavo quando la quantità di polveri e fibre presenti superi i limiti tollerati devono essere forniti ed utilizzati indumenti di lavoro e dispositivi di protezione individuale idonei alle attività.
- h) Nelle attività di scavo non devono essere eseguiti altri lavori che comportino la presenza di manodopera nella zona d'intervento dei mezzi d'opera.
- i) In prossimità della zona d'intervento è necessario allontanare preventivamente tutti i materiali facilmente infiammabili; qualora i suddetti materiali non possono essere allontanati è necessario proteggerli con teli protettivi.
- j) In prossimità della zona d'intervento deve essere tenuto a disposizione un estintore portatile.
- k) Delimitare e segnalare la zona di intervento a radiazioni non ionizzanti.

3265) Interferenza nel periodo dal 587° g al 596° g dall'inizio dei lavori, per un totale di 10 giorni lavorativi. Fasi:

- Posa di lucernario
- Rimozione di cordoli, zanelle e opere d'arte

Le lavorazioni su elencate sono eseguite rispettivamente dal 555° g al 614° g per 60 giorni lavorativi, e dal 587° g al 596° g per 10 giorni lavorativi.

Dette lavorazioni interferiscono fra loro per i seguenti periodi: dal 587° g al 596° g per 10 giorni lavorativi.

Coordinamento:

- a) Le operazioni di sollevamento e/o di trasporto di carichi devono avvenire evitando il passaggio dei carichi sospesi al di sopra di postazioni di lavoro.
- b) L'area sottostante la traiettoria di passaggio dei carichi deve essere opportunamente delimitata.
- c) La circolazione delle macchine operatrici deve avvenire utilizzando percorsi ben definiti e la velocità deve risultare ridotta a passo d'uomo.
- d) Il personale non strettamente necessario alle lavorazioni dovrà allontanarsi dalla zona interessata e gli addetti dovranno adottare, se del caso, i dispositivi di protezione individuale idonei alle attività.
- e) Durante il trasporto di materiale sfuso ad elevata polverosità è necessario provvedere ad inumidire i materiali stessi per limitare la formazione di polveri.
- f) Utilizzo di indumenti ad alta visibilità (DPI da adottare)
- g) Utilizzo di maschera antipolvere (DPI da adottare)
- h) Nelle attività di demolizione la diffusione di polveri e fibre deve essere ridotta al minimo irrorando periodicamente le superfici da demolire.
- i) Nelle attività di demolizione quando la quantità di polveri e fibre presenti superi i limiti tollerati devono essere forniti ed utilizzati indumenti di

- lavoro e dispositivi di protezione individuale idonei alle attività.
j) Delimitare e segnalare la zona di intervento a livello di rumorosità elevato.
k) Utilizzo di otoprotettori (DPI da adottare)

3266) Interferenza nel periodo dal 587° g al 596° g dall'inizio dei lavori, per un totale di 10 giorni lavorativi. Fasi:

- **Tinteggiatura di superfici esterne**
- **Rimozione di cordoli, zanelle e opere d'arte**

Le lavorazioni su elencate sono eseguite rispettivamente dal 556° g al 615° g per 60 giorni lavorativi, e dal 587° g al 596° g per 10 giorni lavorativi.

Dette lavorazioni interferiscono fra loro per i seguenti periodi: dal 587° g al 596° g per 10 giorni lavorativi.

Coordinamento:

- a) La circolazione delle macchine operatrici deve avvenire utilizzando percorsi ben definiti e la velocità deve risultare ridotta a passo d'uomo.
- b) Il personale non strettamente necessario alle lavorazioni dovrà allontanarsi dalla zona interessata e gli addetti dovranno adottare, se del caso, i dispositivi di protezione individuale idonei alle attività.
- c) L'area sottostante la traiettoria di passaggio dei carichi deve essere opportunamente delimitata.
- d) Utilizzo di casco (DPI da adottare)
- e) L'area sottostante la zona operativa del cestello deve essere opportunamente delimitata.
- f) Utilizzo di indumenti ad alta visibilità (DPI da adottare)
- g) Le operazioni di sollevamento e/o di trasporto di carichi devono avvenire evitando il passaggio dei carichi sospesi al di sopra di postazioni di lavoro.
- h) Durante il trasporto di materiale sfuso ad elevata polverosità è necessario provvedere ad inumidire i materiali stessi per limitare la formazione di polveri.
- i) Utilizzo di maschera antipolvere (DPI da adottare)
- j) Nelle attività di demolizione la diffusione di polveri e fibre deve essere ridotta al minimo irrorando periodicamente le superfici da demolire.
- k) Nelle attività di demolizione quando la quantità di polveri e fibre presenti superi i limiti tollerati devono essere forniti ed utilizzati indumenti di lavoro e dispositivi di protezione individuale idonei alle attività.
- l) Delimitare e segnalare la zona di intervento a livello di rumorosità elevato.
- m) Utilizzo di otoprotettori (DPI da adottare)

3267) Interferenza nel periodo dal 587° g al 596° g dall'inizio dei lavori, per un totale di 10 giorni lavorativi. Fasi:

- **Impermeabilizzazione di coperture**
- **Rimozione di cordoli, zanelle e opere d'arte**

Le lavorazioni su elencate sono eseguite rispettivamente dal 465° g al 614° g per 150 giorni lavorativi, e dal 587° g al 596° g per 10 giorni lavorativi.

Dette lavorazioni interferiscono fra loro per i seguenti periodi: dal 587° g al 596° g per 10 giorni lavorativi.

Coordinamento:

- a) Le operazioni di sollevamento e/o di trasporto di carichi devono avvenire evitando il passaggio dei carichi sospesi al di sopra di postazioni di lavoro.
- b) L'area sottostante la traiettoria di passaggio dei carichi deve essere opportunamente delimitata.
- c) Il personale non strettamente necessario alle lavorazioni dovrà allontanarsi dalla zona interessata e gli addetti dovranno adottare, se del caso, i dispositivi di protezione individuale idonei alle attività.
- d) In prossimità della zona d'intervento è necessario allontanare preventivamente tutti i materiali facilmente infiammabili; qualora i suddetti materiali non possono essere allontanati è necessario proteggerli con teli protettivi.
- e) In prossimità della zona d'intervento deve essere tenuto a disposizione un estintore portatile.
- f) La circolazione delle macchine operatrici deve avvenire utilizzando percorsi ben definiti e la velocità deve risultare ridotta a passo d'uomo.
- g) Durante il trasporto di materiale sfuso ad elevata polverosità è necessario provvedere ad inumidire i materiali stessi per limitare la formazione di polveri.
- h) Utilizzo di indumenti ad alta visibilità (DPI da adottare)
- i) Utilizzo di maschera antipolvere (DPI da adottare)
- j) Nelle attività di demolizione la diffusione di polveri e fibre deve essere ridotta al minimo irrorando periodicamente le superfici da demolire.
- k) Nelle attività di demolizione quando la quantità di polveri e fibre presenti superi i limiti tollerati devono essere forniti ed utilizzati indumenti di lavoro e dispositivi di protezione individuale idonei alle attività.
- l) Delimitare e segnalare la zona di intervento a livello di rumorosità elevato.
- m) Utilizzo di otoprotettori (DPI da adottare)

3268) Interferenza nel periodo dal 587° g al 596° g dall'inizio dei lavori, per un totale di 10 giorni lavorativi. Fasi:

- **Consolidamento struttura in c.a. con applicazione di rete in acciaio**
- **Rimozione di cordoli, zanelle e opere d'arte**

Le lavorazioni su elencate sono eseguite rispettivamente dal 543° g al 602° g per 60 giorni lavorativi, e dal 587° g al 596° g per 10 giorni lavorativi.

Dette lavorazioni interferiscono fra loro per i seguenti periodi: dal 587° g al 596° g per 10 giorni lavorativi.

Coordinamento:

- a) La circolazione delle macchine operatrici deve avvenire utilizzando percorsi ben definiti e la velocità deve risultare ridotta a passo d'uomo.
- b) Il personale non strettamente necessario alle lavorazioni dovrà allontanarsi dalla zona interessata e gli addetti dovranno adottare, se del caso, i dispositivi di protezione individuale idonei alle attività.
- c) L'area sottostante la zona operativa del cestello deve essere opportunamente delimitata.
- d) Utilizzo di casco (DPI da adottare)
- e) Utilizzo di indumenti ad alta visibilità (DPI da adottare)

- f) L'area sottostante la traiettoria di passaggio dei carichi deve essere opportunamente delimitata.
- g) Le postazioni di lavoro fisse devono essere protette da un solido impalcato sovrastante, ad altezza non maggiore di 3 metri da terra, a protezione contro la caduta di materiali.
- h) Delimitare e segnalare la zona di intervento a livello di rumorosità elevato.
- i) Utilizzo di otoprotettori (DPI da adottare)
- j) Durante il trasporto di materiale sfuso ad elevata polverosità è necessario provvedere ad inumidire i materiali stessi per limitare la formazione di polveri.
- k) Utilizzo di maschera antipolvere (DPI da adottare)
- l) Nelle attività di demolizione la diffusione di polveri e fibre deve essere ridotta al minimo irrorando periodicamente le superfici da demolire.
- m) Nelle attività di demolizione quando la quantità di polveri e fibre presenti superi i limiti tollerati devono essere forniti ed utilizzati indumenti di lavoro e dispositivi di protezione individuale idonei alle attività.

3269) Interferenza nel periodo dal 587° g al 601° g dall'inizio dei lavori, per un totale di 15 giorni lavorativi. Fasi:

- Scavo di splateamento
- Realizzazione delle canalizzazioni

Le lavorazioni su elencate sono eseguite rispettivamente dal 587° g al 601° g per 15 giorni lavorativi, e dal 466° g al 605° g per 140 giorni lavorativi.

Dette lavorazioni interferiscono fra loro per i seguenti periodi: dal 587° g al 601° g per 15 giorni lavorativi.

Coordinamento:

- a) La circolazione delle macchine operatrici deve avvenire utilizzando percorsi ben definiti e la velocità deve risultare ridotta a passo d'uomo.
- b) Il personale non strettamente necessario alle lavorazioni dovrà allontanarsi dalla zona interessata e gli addetti dovranno adottare, se del caso, i dispositivi di protezione individuale idonei alle attività.
- c) Durante il trasporto di materiale sfuso ad elevata polverosità è necessario provvedere ad inumidire i materiali stessi per limitare la formazione di polveri.
- d) Utilizzo di indumenti ad alta visibilità (DPI da adottare)
- e) Utilizzo di maschera antipolvere (DPI da adottare)
- f) Nelle attività di scavo la diffusione di polveri e fibre deve essere ridotta al minimo irrorando periodicamente le superfici di scavo ed i percorsi dei mezzi meccanici.
- g) Nelle attività di scavo quando la quantità di polveri e fibre presenti superi i limiti tollerati devono essere forniti ed utilizzati indumenti di lavoro e dispositivi di protezione individuale idonei alle attività.
- h) Nelle attività di scavo non devono essere eseguiti altri lavori che comportino la presenza di manodopera nella zona d'intervento dei mezzi d'opera.

3270) Interferenza nel periodo dal 587° g al 601° g dall'inizio dei lavori, per un totale di 15 giorni lavorativi. Fasi:

- Scavo di splateamento
- Distribuzione dell'impianto di rilevazione e allarme incendio

Le lavorazioni su elencate sono eseguite rispettivamente dal 587° g al 601° g per 15 giorni lavorativi, e dal 466° g al 605° g per 140 giorni lavorativi.

Dette lavorazioni interferiscono fra loro per i seguenti periodi: dal 587° g al 601° g per 15 giorni lavorativi.

Coordinamento:

- a) La circolazione delle macchine operatrici deve avvenire utilizzando percorsi ben definiti e la velocità deve risultare ridotta a passo d'uomo.
- b) Il personale non strettamente necessario alle lavorazioni dovrà allontanarsi dalla zona interessata e gli addetti dovranno adottare, se del caso, i dispositivi di protezione individuale idonei alle attività.
- c) Durante il trasporto di materiale sfuso ad elevata polverosità è necessario provvedere ad inumidire i materiali stessi per limitare la formazione di polveri.
- d) Utilizzo di indumenti ad alta visibilità (DPI da adottare)
- e) Utilizzo di maschera antipolvere (DPI da adottare)
- f) Nelle attività di scavo la diffusione di polveri e fibre deve essere ridotta al minimo irrorando periodicamente le superfici di scavo ed i percorsi dei mezzi meccanici.
- g) Nelle attività di scavo quando la quantità di polveri e fibre presenti superi i limiti tollerati devono essere forniti ed utilizzati indumenti di lavoro e dispositivi di protezione individuale idonei alle attività.
- h) Nelle attività di scavo non devono essere eseguiti altri lavori che comportino la presenza di manodopera nella zona d'intervento dei mezzi d'opera.

3271) Interferenza nel periodo dal 587° g al 596° g dall'inizio dei lavori, per un totale di 10 giorni lavorativi. Fasi:

- Rimozione di cordoli, zanelle e opere d'arte
- Realizzazione della rete di distribuzione di impianto idrico-sanitario

Le lavorazioni su elencate sono eseguite rispettivamente dal 587° g al 596° g per 10 giorni lavorativi, e dal 466° g al 605° g per 140 giorni lavorativi.

Dette lavorazioni interferiscono fra loro per i seguenti periodi: dal 587° g al 596° g per 10 giorni lavorativi.

Coordinamento:

- a) La circolazione delle macchine operatrici deve avvenire utilizzando percorsi ben definiti e la velocità deve risultare ridotta a passo d'uomo.
- b) Il personale non strettamente necessario alle lavorazioni dovrà allontanarsi dalla zona interessata e gli addetti dovranno adottare, se del caso, i dispositivi di protezione individuale idonei alle attività.
- c) Durante il trasporto di materiale sfuso ad elevata polverosità è necessario provvedere ad inumidire i materiali stessi per limitare la formazione di polveri.
- d) Utilizzo di indumenti ad alta visibilità (DPI da adottare)
- e) Utilizzo di maschera antipolvere (DPI da adottare)
- f) Nelle attività di demolizione la diffusione di polveri e fibre deve essere ridotta al minimo irrorando periodicamente le superfici da demolire.
- g) Nelle attività di demolizione quando la quantità di polveri e fibre presenti superi i limiti tollerati devono essere forniti ed utilizzati indumenti di

lavoro e dispositivi di protezione individuale idonei alle attività.

h) Delimitare e segnalare la zona di intervento a livello di rumorosità elevato.

i) Utilizzo di otoprotettori (DPI da adottare)

j) In prossimità della zona d'intervento è necessario allontanare preventivamente tutti i materiali facilmente infiammabili; qualora i suddetti materiali non possono essere allontanati è necessario proteggerli con teli protettivi.

k) In prossimità della zona d'intervento deve essere tenuto a disposizione un estintore portatile.

l) Delimitare e segnalare la zona di intervento a radiazioni non ionizzanti.

3272) Interferenza nel periodo dal 587° g al 596° g dall'inizio dei lavori, per un totale di 10 giorni lavorativi. Fasi:

- Asportazione di strato di usura e collegamento

- Rimozione di cordoli, zanelle e opere d'arte

Le lavorazioni su elencate sono eseguite rispettivamente dal 577° g al 596° g per 20 giorni lavorativi, e dal 587° g al 596° g per 10 giorni lavorativi.

Dette lavorazioni interferiscono fra loro per i seguenti periodi: dal 587° g al 596° g per 10 giorni lavorativi.

Coordinamento:

a) Durante il trasporto di materiale sfuso ad elevata polverosità è necessario provvedere ad inumidire i materiali stessi per limitare la formazione di polveri.

b) Utilizzo di maschera antipolvere (DPI da adottare)

c) Nelle attività di demolizione quando la quantità di polveri e fibre presenti superi i limiti tollerati devono essere forniti ed utilizzati indumenti di lavoro e dispositivi di protezione individuale idonei alle attività.

d) Nelle attività di demolizione la diffusione di polveri e fibre deve essere ridotta al minimo irrorando periodicamente le superfici da demolire.

e) Delimitare e segnalare la zona di intervento a livello di rumorosità elevato.

f) Utilizzo di otoprotettori (DPI da adottare)

g) La circolazione delle macchine operatrici deve avvenire utilizzando percorsi ben definiti e la velocità deve risultare ridotta a passo d'uomo.

h) Il personale non strettamente necessario alle lavorazioni dovrà allontanarsi dalla zona interessata e gli addetti dovranno adottare, se del caso, i dispositivi di protezione individuale idonei alle attività.

i) Utilizzo di indumenti ad alta visibilità (DPI da adottare)

3273) Interferenza nel periodo dal 587° g al 596° g dall'inizio dei lavori, per un totale di 10 giorni lavorativi. Fasi:

- Distribuzione impianto FM

- Rimozione di cordoli, zanelle e opere d'arte

Le lavorazioni su elencate sono eseguite rispettivamente dal 466° g al 605° g per 140 giorni lavorativi, e dal 587° g al 596° g per 10 giorni lavorativi.

Dette lavorazioni interferiscono fra loro per i seguenti periodi: dal 587° g al 596° g per 10 giorni lavorativi.

Coordinamento:

a) La circolazione delle macchine operatrici deve avvenire utilizzando percorsi ben definiti e la velocità deve risultare ridotta a passo d'uomo.

b) Il personale non strettamente necessario alle lavorazioni dovrà allontanarsi dalla zona interessata e gli addetti dovranno adottare, se del caso, i dispositivi di protezione individuale idonei alle attività.

c) Durante il trasporto di materiale sfuso ad elevata polverosità è necessario provvedere ad inumidire i materiali stessi per limitare la formazione di polveri.

d) Utilizzo di indumenti ad alta visibilità (DPI da adottare)

e) Utilizzo di maschera antipolvere (DPI da adottare)

f) Nelle attività di demolizione la diffusione di polveri e fibre deve essere ridotta al minimo irrorando periodicamente le superfici da demolire.

g) Nelle attività di demolizione quando la quantità di polveri e fibre presenti superi i limiti tollerati devono essere forniti ed utilizzati indumenti di lavoro e dispositivi di protezione individuale idonei alle attività.

h) Delimitare e segnalare la zona di intervento a livello di rumorosità elevato.

i) Utilizzo di otoprotettori (DPI da adottare)

3274) Interferenza nel periodo dal 587° g al 601° g dall'inizio dei lavori, per un totale di 15 giorni lavorativi. Fasi:

- Tinteggiatura di superfici esterne

- Scavo di splanteamento

Le lavorazioni su elencate sono eseguite rispettivamente dal 556° g al 615° g per 60 giorni lavorativi, e dal 587° g al 601° g per 15 giorni lavorativi.

Dette lavorazioni interferiscono fra loro per i seguenti periodi: dal 587° g al 601° g per 15 giorni lavorativi.

Coordinamento:

a) La circolazione delle macchine operatrici deve avvenire utilizzando percorsi ben definiti e la velocità deve risultare ridotta a passo d'uomo.

b) Il personale non strettamente necessario alle lavorazioni dovrà allontanarsi dalla zona interessata e gli addetti dovranno adottare, se del caso, i dispositivi di protezione individuale idonei alle attività.

c) L'area sottostante la traiettoria di passaggio dei carichi deve essere opportunamente delimitata.

d) Utilizzo di casco (DPI da adottare)

e) L'area sottostante la zona operativa del cestello deve essere opportunamente delimitata.

f) Utilizzo di indumenti ad alta visibilità (DPI da adottare)

g) Le operazioni di sollevamento e/o di trasporto di carichi devono avvenire evitando il passaggio dei carichi sospesi al di sopra di postazioni di lavoro.

h) Durante il trasporto di materiale sfuso ad elevata polverosità è necessario provvedere ad inumidire i materiali stessi per limitare la formazione di polveri.

i) Utilizzo di maschera antipolvere (DPI da adottare)

j) Nelle attività di scavo la diffusione di polveri e fibre deve essere ridotta al minimo irrorando periodicamente le superfici di scavo ed i percorsi dei

mezzi meccanici.

k) Nelle attività di scavo quando la quantità di polveri e fibre presenti superi i limiti tollerati devono essere forniti ed utilizzati indumenti di lavoro e dispositivi di protezione individuale idonei alle attività.

l) Nelle attività di scavo non devono essere eseguiti altri lavori che comportino la presenza di manodopera nella zona d'intervento dei mezzi d'opera.

3275) Interferenza nel periodo dal 591° g al 605° g dall'inizio dei lavori, per un totale di 15 giorni lavorativi. Fasi:

- **Realizzazione della rete idrica e degli attacchi per impianto antincendio**
- **Installazione apparecchiature finali**

Le lavorazioni su elencate sono eseguite rispettivamente dal 466° g al 605° g per 140 giorni lavorativi, e dal 591° g al 615° g per 25 giorni lavorativi.

Dette lavorazioni interferiscono fra loro per i seguenti periodi: dal 591° g al 605° g per 15 giorni lavorativi.

Coordinamento:

- In prossimità della zona d'intervento è necessario allontanare preventivamente tutti i materiali facilmente infiammabili; qualora i suddetti materiali non possono essere allontanati è necessario proteggerli con teli protettivi.
- In prossimità della zona d'intervento deve essere tenuto a disposizione un estintore portatile.
- Delimitare e segnalare la zona di intervento a radiazioni non ionizzanti.
- Il personale non strettamente necessario alle lavorazioni dovrà allontanarsi dalla zona interessata e gli addetti dovranno adottare, se del caso, i dispositivi di protezione individuale idonei alle attività.

3276) Interferenza nel periodo dal 591° g al 605° g dall'inizio dei lavori, per un totale di 15 giorni lavorativi. Fasi:

- **Realizzazione della rete idrica e degli attacchi per impianto antincendio**
- **Installazione apparecchiature finali**

Le lavorazioni su elencate sono eseguite rispettivamente dal 466° g al 605° g per 140 giorni lavorativi, e dal 591° g al 615° g per 25 giorni lavorativi.

Dette lavorazioni interferiscono fra loro per i seguenti periodi: dal 591° g al 605° g per 15 giorni lavorativi.

Coordinamento:

- In prossimità della zona d'intervento è necessario allontanare preventivamente tutti i materiali facilmente infiammabili; qualora i suddetti materiali non possono essere allontanati è necessario proteggerli con teli protettivi.
- In prossimità della zona d'intervento deve essere tenuto a disposizione un estintore portatile.
- Delimitare e segnalare la zona di intervento a radiazioni non ionizzanti.
- Il personale non strettamente necessario alle lavorazioni dovrà allontanarsi dalla zona interessata e gli addetti dovranno adottare, se del caso, i dispositivi di protezione individuale idonei alle attività.

3277) Interferenza nel periodo dal 591° g al 605° g dall'inizio dei lavori, per un totale di 15 giorni lavorativi. Fasi:

- **Realizzazione della rete di distribuzione e terminali per impianto di climatizzazione (caldo e freddo)**
- **Installazione apparecchiature finali**

Le lavorazioni su elencate sono eseguite rispettivamente dal 466° g al 605° g per 140 giorni lavorativi, e dal 591° g al 615° g per 25 giorni lavorativi.

Dette lavorazioni interferiscono fra loro per i seguenti periodi: dal 591° g al 605° g per 15 giorni lavorativi.

Coordinamento:

- In prossimità della zona d'intervento è necessario allontanare preventivamente tutti i materiali facilmente infiammabili; qualora i suddetti materiali non possono essere allontanati è necessario proteggerli con teli protettivi.
- In prossimità della zona d'intervento deve essere tenuto a disposizione un estintore portatile.
- Delimitare e segnalare la zona di intervento a radiazioni non ionizzanti.
- Il personale non strettamente necessario alle lavorazioni dovrà allontanarsi dalla zona interessata e gli addetti dovranno adottare, se del caso, i dispositivi di protezione individuale idonei alle attività.

3278) Interferenza nel periodo dal 591° g al 605° g dall'inizio dei lavori, per un totale di 15 giorni lavorativi. Fasi:

- **Realizzazione della rete di distribuzione e terminali per impianto di climatizzazione (caldo e freddo)**
- **Installazione apparecchiature finali**

Le lavorazioni su elencate sono eseguite rispettivamente dal 466° g al 605° g per 140 giorni lavorativi, e dal 591° g al 615° g per 25 giorni lavorativi.

Dette lavorazioni interferiscono fra loro per i seguenti periodi: dal 591° g al 605° g per 15 giorni lavorativi.

Coordinamento:

- In prossimità della zona d'intervento è necessario allontanare preventivamente tutti i materiali facilmente infiammabili; qualora i suddetti materiali non possono essere allontanati è necessario proteggerli con teli protettivi.
- In prossimità della zona d'intervento deve essere tenuto a disposizione un estintore portatile.
- Delimitare e segnalare la zona di intervento a radiazioni non ionizzanti.
- Il personale non strettamente necessario alle lavorazioni dovrà allontanarsi dalla zona interessata e gli addetti dovranno adottare, se del caso, i dispositivi di protezione individuale idonei alle attività.

3279) Interferenza nel periodo dal 591° g al 615° g dall'inizio dei lavori, per un totale di 25 giorni lavorativi. Fasi:

- **Posa macchine e apparecchiature finali**

- Montaggio di apparecchi igienico sanitari

Le lavorazioni su elencate sono eseguite rispettivamente dal 591° g al 615° g per 25 giorni lavorativi, e dal 591° g al 615° g per 25 giorni lavorativi.

Dette lavorazioni interferiscono fra loro per i seguenti periodi: dal 591° g al 615° g per 25 giorni lavorativi.

Coordinamento:

- La circolazione delle macchine operatrici deve avvenire utilizzando percorsi ben definiti e la velocità deve risultare ridotta a passo d'uomo.
- Il personale non strettamente necessario alle lavorazioni dovrà allontanarsi dalla zona interessata e gli addetti dovranno adottare, se del caso, i dispositivi di protezione individuale idonei alle attività.
- Utilizzo di indumenti ad alta visibilità (DPI da adottare)

3280) Interferenza nel periodo dal 591° g al 605° g dall'inizio dei lavori, per un totale di 15 giorni lavorativi. Fasi:

- Realizzazione della rete di distribuzione e terminali per impianto di climatizzazione (caldo e freddo)
- Installazione apparecchiature finali

Le lavorazioni su elencate sono eseguite rispettivamente dal 466° g al 605° g per 140 giorni lavorativi, e dal 591° g al 615° g per 25 giorni lavorativi.

Dette lavorazioni interferiscono fra loro per i seguenti periodi: dal 591° g al 605° g per 15 giorni lavorativi.

Coordinamento:

- In prossimità della zona d'intervento è necessario allontanare preventivamente tutti i materiali facilmente infiammabili; qualora i suddetti materiali non possono essere allontanati è necessario proteggerli con teli protettivi.
- In prossimità della zona d'intervento deve essere tenuto a disposizione un estintore portatile.
- Delimitare e segnalare la zona di intervento a radiazioni non ionizzanti.
- Il personale non strettamente necessario alle lavorazioni dovrà allontanarsi dalla zona interessata e gli addetti dovranno adottare, se del caso, i dispositivi di protezione individuale idonei alle attività.

3281) Interferenza nel periodo dal 591° g al 605° g dall'inizio dei lavori, per un totale di 15 giorni lavorativi. Fasi:

- Realizzazione della rete di distribuzione e terminali per impianto di climatizzazione (caldo e freddo)
- Montaggio di apparecchi igienico sanitari

Le lavorazioni su elencate sono eseguite rispettivamente dal 466° g al 605° g per 140 giorni lavorativi, e dal 591° g al 615° g per 25 giorni lavorativi.

Dette lavorazioni interferiscono fra loro per i seguenti periodi: dal 591° g al 605° g per 15 giorni lavorativi.

Coordinamento:

- In prossimità della zona d'intervento è necessario allontanare preventivamente tutti i materiali facilmente infiammabili; qualora i suddetti materiali non possono essere allontanati è necessario proteggerli con teli protettivi.
- In prossimità della zona d'intervento deve essere tenuto a disposizione un estintore portatile.
- Delimitare e segnalare la zona di intervento a radiazioni non ionizzanti.
- Il personale non strettamente necessario alle lavorazioni dovrà allontanarsi dalla zona interessata e gli addetti dovranno adottare, se del caso, i dispositivi di protezione individuale idonei alle attività.

3282) Interferenza nel periodo dal 591° g al 605° g dall'inizio dei lavori, per un totale di 15 giorni lavorativi. Fasi:

- Realizzazione della rete di distribuzione e terminali per impianto di climatizzazione (caldo e freddo)
- Allacciamento apparecchiature finali e U.T.A.

Le lavorazioni su elencate sono eseguite rispettivamente dal 466° g al 605° g per 140 giorni lavorativi, e dal 591° g al 615° g per 25 giorni lavorativi.

Dette lavorazioni interferiscono fra loro per i seguenti periodi: dal 591° g al 605° g per 15 giorni lavorativi.

Coordinamento:

- In prossimità della zona d'intervento è necessario allontanare preventivamente tutti i materiali facilmente infiammabili; qualora i suddetti materiali non possono essere allontanati è necessario proteggerli con teli protettivi.
- In prossimità della zona d'intervento deve essere tenuto a disposizione un estintore portatile.
- Delimitare e segnalare la zona di intervento a radiazioni non ionizzanti.
- Il personale non strettamente necessario alle lavorazioni dovrà allontanarsi dalla zona interessata e gli addetti dovranno adottare, se del caso, i dispositivi di protezione individuale idonei alle attività.
- La circolazione delle macchine operatrici deve avvenire utilizzando percorsi ben definiti e la velocità deve risultare ridotta a passo d'uomo.
- Utilizzo di indumenti ad alta visibilità (DPI da adottare)

3283) Interferenza nel periodo dal 591° g al 605° g dall'inizio dei lavori, per un totale di 15 giorni lavorativi. Fasi:

- Realizzazione della rete di distribuzione e terminali per impianto di climatizzazione (caldo e freddo)
- Installazione pulsanti, prese e corpi illuminanti

Le lavorazioni su elencate sono eseguite rispettivamente dal 466° g al 605° g per 140 giorni lavorativi, e dal 591° g al 615° g per 25 giorni lavorativi.

Dette lavorazioni interferiscono fra loro per i seguenti periodi: dal 591° g al 605° g per 15 giorni lavorativi.

Coordinamento:

- In prossimità della zona d'intervento è necessario allontanare preventivamente tutti i materiali facilmente infiammabili; qualora i suddetti materiali non possono essere allontanati è necessario proteggerli con teli protettivi.
- In prossimità della zona d'intervento deve essere tenuto a disposizione un estintore portatile.
- Delimitare e segnalare la zona di intervento a radiazioni non ionizzanti.

d) Il personale non strettamente necessario alle lavorazioni dovrà allontanarsi dalla zona interessata e gli addetti dovranno adottare, se del caso, i dispositivi di protezione individuale idonei alle attività.

3284) Interferenza nel periodo dal 591° g al 615° g dall'inizio dei lavori, per un totale di 25 giorni lavorativi. Fasi:

- **Posa macchine e apparecchiature finali**
- **Installazione apparecchiature finali**

Le lavorazioni su elencate sono eseguite rispettivamente dal 591° g al 615° g per 25 giorni lavorativi, e dal 591° g al 615° g per 25 giorni lavorativi.

Dette lavorazioni interferiscono fra loro per i seguenti periodi: dal 591° g al 615° g per 25 giorni lavorativi.

Coordinamento:

- La circolazione delle macchine operatrici deve avvenire utilizzando percorsi ben definiti e la velocità deve risultare ridotta a passo d'uomo.
- Il personale non strettamente necessario alle lavorazioni dovrà allontanarsi dalla zona interessata e gli addetti dovranno adottare, se del caso, i dispositivi di protezione individuale idonei alle attività.
- Utilizzo di indumenti ad alta visibilità (DPI da adottare)

3285) Interferenza nel periodo dal 591° g al 605° g dall'inizio dei lavori, per un totale di 15 giorni lavorativi. Fasi:

- **Realizzazione della rete di distribuzione e terminali per impianto di climatizzazione (caldo e freddo)**
- **Posa macchine e apparecchiature finali**

Le lavorazioni su elencate sono eseguite rispettivamente dal 466° g al 605° g per 140 giorni lavorativi, e dal 591° g al 615° g per 25 giorni lavorativi.

Dette lavorazioni interferiscono fra loro per i seguenti periodi: dal 591° g al 605° g per 15 giorni lavorativi.

Coordinamento:

- In prossimità della zona d'intervento è necessario allontanare preventivamente tutti i materiali facilmente infiammabili; qualora i suddetti materiali non possono essere allontanati è necessario proteggerli con teli protettivi.
- In prossimità della zona d'intervento deve essere tenuto a disposizione un estintore portatile.
- Delimitare e segnalare la zona di intervento a radiazioni non ionizzanti.
- Il personale non strettamente necessario alle lavorazioni dovrà allontanarsi dalla zona interessata e gli addetti dovranno adottare, se del caso, i dispositivi di protezione individuale idonei alle attività.
- La circolazione delle macchine operatrici deve avvenire utilizzando percorsi ben definiti e la velocità deve risultare ridotta a passo d'uomo.
- Utilizzo di indumenti ad alta visibilità (DPI da adottare)

3286) Interferenza nel periodo dal 591° g al 593° g dall'inizio dei lavori, per un totale di 3 giorni lavorativi. Fasi:

- **Posa di pavimenti per interni in marmo**
- **Installazione pulsanti, prese e corpi illuminanti**

Le lavorazioni su elencate sono eseguite rispettivamente dal 524° g al 593° g per 70 giorni lavorativi, e dal 591° g al 615° g per 25 giorni lavorativi.

Dette lavorazioni interferiscono fra loro per i seguenti periodi: dal 591° g al 593° g per 3 giorni lavorativi.

Coordinamento:

- Delimitare e segnalare la zona di intervento a livello di rumorosità elevato.
- Utilizzo di otoprotettori (DPI da adottare)
- La circolazione delle macchine operatrici deve avvenire utilizzando percorsi ben definiti e la velocità deve risultare ridotta a passo d'uomo.
- Il personale non strettamente necessario alle lavorazioni dovrà allontanarsi dalla zona interessata e gli addetti dovranno adottare, se del caso, i dispositivi di protezione individuale idonei alle attività.
- Utilizzo di indumenti ad alta visibilità (DPI da adottare)
- L'area sottostante la traiettoria di passaggio dei carichi deve essere opportunamente delimitata.
- Utilizzo di casco (DPI da adottare)

3287) Interferenza nel periodo dal 591° g al 615° g dall'inizio dei lavori, per un totale di 25 giorni lavorativi. Fasi:

- **Posa macchine e apparecchiature finali**
- **Installazione apparecchiature finali**

Le lavorazioni su elencate sono eseguite rispettivamente dal 591° g al 615° g per 25 giorni lavorativi, e dal 591° g al 615° g per 25 giorni lavorativi.

Dette lavorazioni interferiscono fra loro per i seguenti periodi: dal 591° g al 615° g per 25 giorni lavorativi.

Coordinamento:

- La circolazione delle macchine operatrici deve avvenire utilizzando percorsi ben definiti e la velocità deve risultare ridotta a passo d'uomo.
- Il personale non strettamente necessario alle lavorazioni dovrà allontanarsi dalla zona interessata e gli addetti dovranno adottare, se del caso, i dispositivi di protezione individuale idonei alle attività.
- Utilizzo di indumenti ad alta visibilità (DPI da adottare)

3288) Interferenza nel periodo dal 591° g al 615° g dall'inizio dei lavori, per un totale di 25 giorni lavorativi. Fasi:

- **Posa macchine e apparecchiature finali**
- **Allacciamento apparecchiature finali e U.T.A.**

Le lavorazioni su elencate sono eseguite rispettivamente dal 591° g al 615° g per 25 giorni lavorativi, e dal 591° g al 615° g per 25

giorni lavorativi.

Dette lavorazioni interferiscono fra loro per i seguenti periodi: dal 591° g al 615° g per 25 giorni lavorativi.

Coordinamento:

- a) La circolazione delle macchine operatrici deve avvenire utilizzando percorsi ben definiti e la velocità deve risultare ridotta a passo d'uomo.
- b) Il personale non strettamente necessario alle lavorazioni dovrà allontanarsi dalla zona interessata e gli addetti dovranno adottare, se del caso, i dispositivi di protezione individuale idonei alle attività.
- c) Utilizzo di indumenti ad alta visibilità (DPI da adottare)

3289) Interferenza nel periodo dal 591° g al 615° g dall'inizio dei lavori, per un totale di 25 giorni lavorativi. Fasi:

- **Posa macchine e apparecchiature finali**
- **Installazione pulsanti, prese e corpi illuminanti**

Le lavorazioni su elencate sono eseguite rispettivamente dal 591° g al 615° g per 25 giorni lavorativi, e dal 591° g al 615° g per 25 giorni lavorativi.

Dette lavorazioni interferiscono fra loro per i seguenti periodi: dal 591° g al 615° g per 25 giorni lavorativi.

Coordinamento:

- a) La circolazione delle macchine operatrici deve avvenire utilizzando percorsi ben definiti e la velocità deve risultare ridotta a passo d'uomo.
- b) Il personale non strettamente necessario alle lavorazioni dovrà allontanarsi dalla zona interessata e gli addetti dovranno adottare, se del caso, i dispositivi di protezione individuale idonei alle attività.
- c) Utilizzo di indumenti ad alta visibilità (DPI da adottare)

3290) Interferenza nel periodo dal 591° g al 615° g dall'inizio dei lavori, per un totale di 25 giorni lavorativi. Fasi:

- **Posa macchine e apparecchiature finali**
- **Installazione apparecchiature finali**

Le lavorazioni su elencate sono eseguite rispettivamente dal 591° g al 615° g per 25 giorni lavorativi, e dal 591° g al 615° g per 25 giorni lavorativi.

Dette lavorazioni interferiscono fra loro per i seguenti periodi: dal 591° g al 615° g per 25 giorni lavorativi.

Coordinamento:

- a) La circolazione delle macchine operatrici deve avvenire utilizzando percorsi ben definiti e la velocità deve risultare ridotta a passo d'uomo.
- b) Il personale non strettamente necessario alle lavorazioni dovrà allontanarsi dalla zona interessata e gli addetti dovranno adottare, se del caso, i dispositivi di protezione individuale idonei alle attività.
- c) Utilizzo di indumenti ad alta visibilità (DPI da adottare)

3291) Interferenza nel periodo dal 591° g al 615° g dall'inizio dei lavori, per un totale di 25 giorni lavorativi. Fasi:

- **Installazione apparecchiature finali**
- **Installazione apparecchiature finali**

Le lavorazioni su elencate sono eseguite rispettivamente dal 591° g al 615° g per 25 giorni lavorativi, e dal 591° g al 615° g per 25 giorni lavorativi.

Dette lavorazioni interferiscono fra loro per i seguenti periodi: dal 591° g al 615° g per 25 giorni lavorativi.

Coordinamento:

- a) Le attività interferenti saranno opportunamente distanziate spazialmente.
- b) Le attività interferenti saranno opportunamente distanziate temporalmente.
- c) Le operazioni di sollevamento e/o di trasporto di carichi devono avvenire evitando il passaggio dei carichi sospesi al di sopra di postazioni di lavoro.
- d) La circolazione delle macchine operatrici deve avvenire utilizzando percorsi ben definiti e la velocità deve risultare ridotta a passo d'uomo.

3292) Interferenza nel periodo dal 591° g al 614° g dall'inizio dei lavori, per un totale di 24 giorni lavorativi. Fasi:

- **Posa di lucernario**
- **Installazione apparecchiature finali**

Le lavorazioni su elencate sono eseguite rispettivamente dal 555° g al 614° g per 60 giorni lavorativi, e dal 591° g al 615° g per 25 giorni lavorativi.

Dette lavorazioni interferiscono fra loro per i seguenti periodi: dal 591° g al 614° g per 24 giorni lavorativi.

Coordinamento:

- a) Le operazioni di sollevamento e/o di trasporto di carichi devono avvenire evitando il passaggio dei carichi sospesi al di sopra di postazioni di lavoro.
- b) L'area sottostante la traiettoria di passaggio dei carichi deve essere opportunamente delimitata.

3293) Interferenza nel periodo dal 591° g al 615° g dall'inizio dei lavori, per un totale di 25 giorni lavorativi. Fasi:

- **Installazione apparecchiature finali**
- **Installazione apparecchiature finali**

Le lavorazioni su elencate sono eseguite rispettivamente dal 591° g al 615° g per 25 giorni lavorativi, e dal 591° g al 615° g per 25 giorni lavorativi.

Dette lavorazioni interferiscono fra loro per i seguenti periodi: dal 591° g al 615° g per 25 giorni lavorativi.

Coordinamento:

- a) Le attività interferenti saranno opportunamente distanziate spazialmente.
- b) Le attività interferenti saranno opportunamente distanziate temporalmente.
- c) Le operazioni di sollevamento e/o di trasporto di carichi devono avvenire evitando il passaggio dei carichi sospesi al di sopra di postazioni di lavoro.
- d) La circolazione delle macchine operatrici deve avvenire utilizzando percorsi ben definiti e la velocità deve risultare ridotta a passo d'uomo.

3294) Interferenza nel periodo dal 591° g al 605° g dall'inizio dei lavori, per un totale di 15 giorni lavorativi. Fasi:
- Realizzazione della rete idrica e degli attacchi per impianto antincendio
- Installazione apparecchiature finali

Le lavorazioni su elencate sono eseguite rispettivamente dal 466° g al 605° g per 140 giorni lavorativi, e dal 591° g al 615° g per 25 giorni lavorativi.

Dette lavorazioni interferiscono fra loro per i seguenti periodi: dal 591° g al 605° g per 15 giorni lavorativi.

Coordinamento:

- a) In prossimità della zona d'intervento è necessario allontanare preventivamente tutti i materiali facilmente infiammabili; qualora i suddetti materiali non possono essere allontanati è necessario proteggerli con teli protettivi.
- b) In prossimità della zona d'intervento deve essere tenuto a disposizione un estintore portatile.
- c) Delimitare e segnalare la zona di intervento a radiazioni non ionizzanti.
- d) Il personale non strettamente necessario alle lavorazioni dovrà allontanarsi dalla zona interessata e gli addetti dovranno adottare, se del caso, i dispositivi di protezione individuale idonei alle attività.

3295) Interferenza nel periodo dal 591° g al 593° g dall'inizio dei lavori, per un totale di 3 giorni lavorativi. Fasi:
- Formazione intonaci interni (tradizionali)
- Posa macchine e apparecchiature finali

Le lavorazioni su elencate sono eseguite rispettivamente dal 524° g al 593° g per 70 giorni lavorativi, e dal 591° g al 615° g per 25 giorni lavorativi.

Dette lavorazioni interferiscono fra loro per i seguenti periodi: dal 591° g al 593° g per 3 giorni lavorativi.

Coordinamento:

- a) L'area sottostante la zona operativa del cestello deve essere opportunamente delimitata.
- b) Le postazioni di lavoro fisse devono essere protette da un solido impalcato sovrastante, ad altezza non maggiore di 3 metri da terra, a protezione contro la caduta di materiali.
- c) Delimitare e segnalare la zona di intervento a livello di rumorosità elevato.
- d) Utilizzo di otoprotettori (DPI da adottare)
- e) Le operazioni di sollevamento e/o di trasporto di carichi devono avvenire evitando il passaggio dei carichi sospesi al di sopra di postazioni di lavoro.
- f) L'area sottostante la traiettoria di passaggio dei carichi deve essere opportunamente delimitata.
- g) La circolazione delle macchine operatrici deve avvenire utilizzando percorsi ben definiti e la velocità deve risultare ridotta a passo d'uomo.
- h) Il personale non strettamente necessario alle lavorazioni dovrà allontanarsi dalla zona interessata e gli addetti dovranno adottare, se del caso, i dispositivi di protezione individuale idonei alle attività.
- i) Utilizzo di indumenti ad alta visibilità (DPI da adottare)
- j) Utilizzo di casco (DPI da adottare)

3296) Interferenza nel periodo dal 591° g al 614° g dall'inizio dei lavori, per un totale di 24 giorni lavorativi. Fasi:
- Posa di lucernario
- Installazione pulsanti, prese e corpi illuminanti

Le lavorazioni su elencate sono eseguite rispettivamente dal 555° g al 614° g per 60 giorni lavorativi, e dal 591° g al 615° g per 25 giorni lavorativi.

Dette lavorazioni interferiscono fra loro per i seguenti periodi: dal 591° g al 614° g per 24 giorni lavorativi.

Coordinamento:

- a) Le operazioni di sollevamento e/o di trasporto di carichi devono avvenire evitando il passaggio dei carichi sospesi al di sopra di postazioni di lavoro.
- b) L'area sottostante la traiettoria di passaggio dei carichi deve essere opportunamente delimitata.

3297) Interferenza nel periodo dal 591° g al 605° g dall'inizio dei lavori, per un totale di 15 giorni lavorativi. Fasi:
- Realizzazione della rete idrica e degli attacchi per impianto antincendio
- Installazione pulsanti, prese e corpi illuminanti

Le lavorazioni su elencate sono eseguite rispettivamente dal 466° g al 605° g per 140 giorni lavorativi, e dal 591° g al 615° g per 25 giorni lavorativi.

Dette lavorazioni interferiscono fra loro per i seguenti periodi: dal 591° g al 605° g per 15 giorni lavorativi.

Coordinamento:

- a) In prossimità della zona d'intervento è necessario allontanare preventivamente tutti i materiali facilmente infiammabili; qualora i suddetti materiali non possono essere allontanati è necessario proteggerli con teli protettivi.
- b) In prossimità della zona d'intervento deve essere tenuto a disposizione un estintore portatile.
- c) Delimitare e segnalare la zona di intervento a radiazioni non ionizzanti.
- d) Il personale non strettamente necessario alle lavorazioni dovrà allontanarsi dalla zona interessata e gli addetti dovranno adottare, se del caso, i dispositivi di protezione individuale idonei alle attività.

3298) Interferenza nel periodo dal 591° g al 615° g dall'inizio dei lavori, per un totale di 25 giorni lavorativi. Fasi:

- **Montaggio di serramenti interni**
- **Realizzazione di impianto ascensore elettrico**

Le lavorazioni su elencate sono eseguite rispettivamente dal 556° g al 615° g per 60 giorni lavorativi, e dal 591° g al 615° g per 25 giorni lavorativi.

Dette lavorazioni interferiscono fra loro per i seguenti periodi: dal 591° g al 615° g per 25 giorni lavorativi.

Coordinamento:

- a) L'area sottostante la zona operativa del cestello deve essere opportunamente delimitata.
- b) Delimitare e segnalare la zona d'intervento sottoposta a caduta di materiali dall'alto.
- c) Le operazioni di sollevamento e/o di trasporto di carichi devono avvenire evitando il passaggio dei carichi sospesi al di sopra di postazioni di lavoro.
- d) L'area sottostante la traiettoria di passaggio dei carichi deve essere opportunamente delimitata.
- e) La circolazione delle macchine operatrici deve avvenire utilizzando percorsi ben definiti e la velocità deve risultare ridotta a passo d'uomo.
- f) Il personale non strettamente necessario alle lavorazioni dovrà allontanarsi dalla zona interessata e gli addetti dovranno adottare, se del caso, i dispositivi di protezione individuale idonei alle attività.
- g) Utilizzo di casco (DPI da adottare)
- h) Utilizzo di indumenti ad alta visibilità (DPI da adottare)

3299) Interferenza nel periodo dal 591° g al 615° g dall'inizio dei lavori, per un totale di 25 giorni lavorativi. Fasi:

- **Installazione pulsanti, prese e corpi illuminanti**
- **Installazione apparecchiature finali**

Le lavorazioni su elencate sono eseguite rispettivamente dal 591° g al 615° g per 25 giorni lavorativi, e dal 591° g al 615° g per 25 giorni lavorativi.

Dette lavorazioni interferiscono fra loro per i seguenti periodi: dal 591° g al 615° g per 25 giorni lavorativi.

Coordinamento:

- a) Le attività interferenti saranno opportunamente distanziate spazialmente.
- b) Le attività interferenti saranno opportunamente distanziate temporalmente.
- c) Le operazioni di sollevamento e/o di trasporto di carichi devono avvenire evitando il passaggio dei carichi sospesi al di sopra di postazioni di lavoro.
- d) La circolazione delle macchine operatrici deve avvenire utilizzando percorsi ben definiti e la velocità deve risultare ridotta a passo d'uomo.

3300) Interferenza nel periodo dal 591° g al 615° g dall'inizio dei lavori, per un totale di 25 giorni lavorativi. Fasi:

- **Rasatura meccanizzata di intonaci esterni**
- **Realizzazione di impianto ascensore elettrico**

Le lavorazioni su elencate sono eseguite rispettivamente dal 526° g al 615° g per 90 giorni lavorativi, e dal 591° g al 615° g per 25 giorni lavorativi.

Dette lavorazioni interferiscono fra loro per i seguenti periodi: dal 591° g al 615° g per 25 giorni lavorativi.

Coordinamento:

- a) L'area sottostante la zona operativa del cestello deve essere opportunamente delimitata.
- b) Utilizzo di otoprotettori (DPI da adottare)
- c) Delimitare e segnalare la zona d'intervento sottoposta a caduta di materiali dall'alto.
- d) La circolazione delle macchine operatrici deve avvenire utilizzando percorsi ben definiti e la velocità deve risultare ridotta a passo d'uomo.
- e) Il personale non strettamente necessario alle lavorazioni dovrà allontanarsi dalla zona interessata e gli addetti dovranno adottare, se del caso, i dispositivi di protezione individuale idonei alle attività.
- f) L'area sottostante la traiettoria di passaggio dei carichi deve essere opportunamente delimitata.
- g) Utilizzo di casco (DPI da adottare)
- h) Utilizzo di indumenti ad alta visibilità (DPI da adottare)
- i) Le operazioni di sollevamento e/o di trasporto di carichi devono avvenire evitando il passaggio dei carichi sospesi al di sopra di postazioni di lavoro.

3301) Interferenza nel periodo dal 591° g al 615° g dall'inizio dei lavori, per un totale di 25 giorni lavorativi. Fasi:

- **Installazione pulsanti, prese e corpi illuminanti**
- **Installazione apparecchiature finali**

Le lavorazioni su elencate sono eseguite rispettivamente dal 591° g al 615° g per 25 giorni lavorativi, e dal 591° g al 615° g per 25 giorni lavorativi.

Dette lavorazioni interferiscono fra loro per i seguenti periodi: dal 591° g al 615° g per 25 giorni lavorativi.

Coordinamento:

- a) Le attività interferenti saranno opportunamente distanziate spazialmente.
- b) Le attività interferenti saranno opportunamente distanziate temporalmente.
- c) Le operazioni di sollevamento e/o di trasporto di carichi devono avvenire evitando il passaggio dei carichi sospesi al di sopra di postazioni di lavoro.
- d) La circolazione delle macchine operatrici deve avvenire utilizzando percorsi ben definiti e la velocità deve risultare ridotta a passo d'uomo.

3302) Interferenza nel periodo dal 591° g al 615° g dall'inizio dei lavori, per un totale di 25 giorni lavorativi. Fasi:

- Installazione apparecchiature finali
- Installazione apparecchiature finali

Le lavorazioni su elencate sono eseguite rispettivamente dal 591° g al 615° g per 25 giorni lavorativi, e dal 591° g al 615° g per 25 giorni lavorativi.

Dette lavorazioni interferiscono fra loro per i seguenti periodi: dal 591° g al 615° g per 25 giorni lavorativi.

Coordinamento:

- Le attività interferenti saranno opportunamente distanziate spazialmente.
- Le attività interferenti saranno opportunamente distanziate temporalmente.
- Le operazioni di sollevamento e/o di trasporto di carichi devono avvenire evitando il passaggio dei carichi sospesi al di sopra di postazioni di lavoro.
- La circolazione delle macchine operatrici deve avvenire utilizzando percorsi ben definiti e la velocità deve risultare ridotta a passo d'uomo.

3303) Interferenza nel periodo dal 591° g al 614° g dall'inizio dei lavori, per un totale di 24 giorni lavorativi. Fasi:

- Posa di lucernario
- Installazione apparecchiature finali

Le lavorazioni su elencate sono eseguite rispettivamente dal 555° g al 614° g per 60 giorni lavorativi, e dal 591° g al 615° g per 25 giorni lavorativi.

Dette lavorazioni interferiscono fra loro per i seguenti periodi: dal 591° g al 614° g per 24 giorni lavorativi.

Coordinamento:

- Le operazioni di sollevamento e/o di trasporto di carichi devono avvenire evitando il passaggio dei carichi sospesi al di sopra di postazioni di lavoro.
- L'area sottostante la traiettoria di passaggio dei carichi deve essere opportunamente delimitata.

3304) Interferenza nel periodo dal 591° g al 614° g dall'inizio dei lavori, per un totale di 24 giorni lavorativi. Fasi:

- Posa di lucernario
- Installazione apparecchiature finali

Le lavorazioni su elencate sono eseguite rispettivamente dal 555° g al 614° g per 60 giorni lavorativi, e dal 591° g al 615° g per 25 giorni lavorativi.

Dette lavorazioni interferiscono fra loro per i seguenti periodi: dal 591° g al 614° g per 24 giorni lavorativi.

Coordinamento:

- Le operazioni di sollevamento e/o di trasporto di carichi devono avvenire evitando il passaggio dei carichi sospesi al di sopra di postazioni di lavoro.
- L'area sottostante la traiettoria di passaggio dei carichi deve essere opportunamente delimitata.

3305) Interferenza nel periodo dal 591° g al 605° g dall'inizio dei lavori, per un totale di 15 giorni lavorativi. Fasi:

- Realizzazione della rete idrica e degli attacchi per impianto antincendio
- Allacciamento apparecchiature finali e U.T.A.

Le lavorazioni su elencate sono eseguite rispettivamente dal 466° g al 605° g per 140 giorni lavorativi, e dal 591° g al 615° g per 25 giorni lavorativi.

Dette lavorazioni interferiscono fra loro per i seguenti periodi: dal 591° g al 605° g per 15 giorni lavorativi.

Coordinamento:

- In prossimità della zona d'intervento è necessario allontanare preventivamente tutti i materiali facilmente infiammabili; qualora i suddetti materiali non possono essere allontanati è necessario proteggerli con teli protettivi.
- In prossimità della zona d'intervento deve essere tenuto a disposizione un estintore portatile.
- Delimitare e segnalare la zona di intervento a radiazioni non ionizzanti.
- Il personale non strettamente necessario alle lavorazioni dovrà allontanarsi dalla zona interessata e gli addetti dovranno adottare, se del caso, i dispositivi di protezione individuale idonei alle attività.
- La circolazione delle macchine operatrici deve avvenire utilizzando percorsi ben definiti e la velocità deve risultare ridotta a passo d'uomo.
- Utilizzo di indumenti ad alta visibilità (DPI da adottare)

3306) Interferenza nel periodo dal 591° g al 593° g dall'inizio dei lavori, per un totale di 3 giorni lavorativi. Fasi:

- Formazione intonaci interni (tradizionali)
- Installazione pulsanti, prese e corpi illuminanti

Le lavorazioni su elencate sono eseguite rispettivamente dal 524° g al 593° g per 70 giorni lavorativi, e dal 591° g al 615° g per 25 giorni lavorativi.

Dette lavorazioni interferiscono fra loro per i seguenti periodi: dal 591° g al 593° g per 3 giorni lavorativi.

Coordinamento:

- L'area sottostante la zona operativa del cestello deve essere opportunamente delimitata.
- Le postazioni di lavoro fisse devono essere protette da un solido impalcato sovrastante, ad altezza non maggiore di 3 metri da terra, a protezione contro la caduta di materiali.
- Delimitare e segnalare la zona di intervento a livello di rumorosità elevato.
- Utilizzo di otoprotettori (DPI da adottare)
- Le operazioni di sollevamento e/o di trasporto di carichi devono avvenire evitando il passaggio dei carichi sospesi al di sopra di postazioni di lavoro.
- L'area sottostante la traiettoria di passaggio dei carichi deve essere opportunamente delimitata.

- g) La circolazione delle macchine operatrici deve avvenire utilizzando percorsi ben definiti e la velocità deve risultare ridotta a passo d'uomo.
- h) Il personale non strettamente necessario alle lavorazioni dovrà allontanarsi dalla zona interessata e gli addetti dovranno adottare, se del caso, i dispositivi di protezione individuale idonei alle attività.
- i) Utilizzo di indumenti ad alta visibilità (DPI da adottare)
- j) Utilizzo di casco (DPI da adottare)

3307) Interferenza nel periodo dal 591° g al 593° g dall'inizio dei lavori, per un totale di 3 giorni lavorativi. Fasi:

- **Formazione intonaci interni (tradizionali)**
- **Allacciamento apparecchiature finali e U.T.A.**

Le lavorazioni su elencate sono eseguite rispettivamente dal 524° g al 593° g per 70 giorni lavorativi, e dal 591° g al 615° g per 25 giorni lavorativi.

Dette lavorazioni interferiscono fra loro per i seguenti periodi: dal 591° g al 593° g per 3 giorni lavorativi.

Coordinamento:

- a) L'area sottostante la zona operativa del cestello deve essere opportunamente delimitata.
- b) Le postazioni di lavoro fisse devono essere protette da un solido impalcato sovrastante, ad altezza non maggiore di 3 metri da terra, a protezione contro la caduta di materiali.
- c) Delimitare e segnalare la zona di intervento a livello di rumorosità elevato.
- d) Utilizzo di otoprotettori (DPI da adottare)
- e) Le operazioni di sollevamento e/o di trasporto di carichi devono avvenire evitando il passaggio dei carichi sospesi al di sopra di postazioni di lavoro.
- f) L'area sottostante la traiettoria di passaggio dei carichi deve essere opportunamente delimitata.
- g) La circolazione delle macchine operatrici deve avvenire utilizzando percorsi ben definiti e la velocità deve risultare ridotta a passo d'uomo.
- h) Il personale non strettamente necessario alle lavorazioni dovrà allontanarsi dalla zona interessata e gli addetti dovranno adottare, se del caso, i dispositivi di protezione individuale idonei alle attività.
- i) Utilizzo di indumenti ad alta visibilità (DPI da adottare)
- j) Utilizzo di casco (DPI da adottare)

3308) Interferenza nel periodo dal 591° g al 593° g dall'inizio dei lavori, per un totale di 3 giorni lavorativi. Fasi:

- **Formazione intonaci interni (tradizionali)**
- **Montaggio di apparecchi igienico sanitari**

Le lavorazioni su elencate sono eseguite rispettivamente dal 524° g al 593° g per 70 giorni lavorativi, e dal 591° g al 615° g per 25 giorni lavorativi.

Dette lavorazioni interferiscono fra loro per i seguenti periodi: dal 591° g al 593° g per 3 giorni lavorativi.

Coordinamento:

- a) L'area sottostante la zona operativa del cestello deve essere opportunamente delimitata.
- b) Le postazioni di lavoro fisse devono essere protette da un solido impalcato sovrastante, ad altezza non maggiore di 3 metri da terra, a protezione contro la caduta di materiali.
- c) Delimitare e segnalare la zona di intervento a livello di rumorosità elevato.
- d) Utilizzo di otoprotettori (DPI da adottare)
- e) Le operazioni di sollevamento e/o di trasporto di carichi devono avvenire evitando il passaggio dei carichi sospesi al di sopra di postazioni di lavoro.
- f) L'area sottostante la traiettoria di passaggio dei carichi deve essere opportunamente delimitata.
- g) La circolazione delle macchine operatrici deve avvenire utilizzando percorsi ben definiti e la velocità deve risultare ridotta a passo d'uomo.
- h) Il personale non strettamente necessario alle lavorazioni dovrà allontanarsi dalla zona interessata e gli addetti dovranno adottare, se del caso, i dispositivi di protezione individuale idonei alle attività.
- i) Utilizzo di indumenti ad alta visibilità (DPI da adottare)
- j) Utilizzo di casco (DPI da adottare)

3309) Interferenza nel periodo dal 591° g al 593° g dall'inizio dei lavori, per un totale di 3 giorni lavorativi. Fasi:

- **Formazione intonaci interni (tradizionali)**
- **Installazione apparecchiature finali**

Le lavorazioni su elencate sono eseguite rispettivamente dal 524° g al 593° g per 70 giorni lavorativi, e dal 591° g al 615° g per 25 giorni lavorativi.

Dette lavorazioni interferiscono fra loro per i seguenti periodi: dal 591° g al 593° g per 3 giorni lavorativi.

Coordinamento:

- a) L'area sottostante la zona operativa del cestello deve essere opportunamente delimitata.
- b) Le postazioni di lavoro fisse devono essere protette da un solido impalcato sovrastante, ad altezza non maggiore di 3 metri da terra, a protezione contro la caduta di materiali.
- c) Delimitare e segnalare la zona di intervento a livello di rumorosità elevato.
- d) Utilizzo di otoprotettori (DPI da adottare)
- e) Le operazioni di sollevamento e/o di trasporto di carichi devono avvenire evitando il passaggio dei carichi sospesi al di sopra di postazioni di lavoro.
- f) L'area sottostante la traiettoria di passaggio dei carichi deve essere opportunamente delimitata.
- g) La circolazione delle macchine operatrici deve avvenire utilizzando percorsi ben definiti e la velocità deve risultare ridotta a passo d'uomo.
- h) Il personale non strettamente necessario alle lavorazioni dovrà allontanarsi dalla zona interessata e gli addetti dovranno adottare, se del caso, i dispositivi di protezione individuale idonei alle attività.
- i) Utilizzo di indumenti ad alta visibilità (DPI da adottare)
- j) Utilizzo di casco (DPI da adottare)

3310) Interferenza nel periodo dal 591° g al 615° g dall'inizio dei lavori, per un totale di 25 giorni lavorativi. Fasi:

- **Tinteggiatura di superfici interne**
- **Posa macchine e apparecchiature finali**

Le lavorazioni su elencate sono eseguite rispettivamente dal 486° g al 615° g per 130 giorni lavorativi, e dal 591° g al 615° g per 25 giorni lavorativi.

Dette lavorazioni interferiscono fra loro per i seguenti periodi: dal 591° g al 615° g per 25 giorni lavorativi.

Coordinamento:

- L'area sottostante la zona operativa del cestello deve essere opportunamente delimitata.
- Le operazioni di sollevamento e/o di trasporto di carichi devono avvenire evitando il passaggio dei carichi sospesi al di sopra di postazioni di lavoro.
- L'area sottostante la traiettoria di passaggio dei carichi deve essere opportunamente delimitata.
- La circolazione delle macchine operatrici deve avvenire utilizzando percorsi ben definiti e la velocità deve risultare ridotta a passo d'uomo.
- Il personale non strettamente necessario alle lavorazioni dovrà allontanarsi dalla zona interessata e gli addetti dovranno adottare, se del caso, i dispositivi di protezione individuale idonei alle attività.
- Utilizzo di casco (DPI da adottare)
- Utilizzo di indumenti ad alta visibilità (DPI da adottare)

3311) Interferenza nel periodo dal 591° g al 593° g dall'inizio dei lavori, per un totale di 3 giorni lavorativi. Fasi:

- **Formazione intonaci interni (tradizionali)**
- **Installazione apparecchiature finali**

Le lavorazioni su elencate sono eseguite rispettivamente dal 524° g al 593° g per 70 giorni lavorativi, e dal 591° g al 615° g per 25 giorni lavorativi.

Dette lavorazioni interferiscono fra loro per i seguenti periodi: dal 591° g al 593° g per 3 giorni lavorativi.

Coordinamento:

- L'area sottostante la zona operativa del cestello deve essere opportunamente delimitata.
- Le postazioni di lavoro fisse devono essere protette da un solido impalcato sovrastante, ad altezza non maggiore di 3 metri da terra, a protezione contro la caduta di materiali.
- Delimitare e segnalare la zona di intervento a livello di rumorosità elevato.
- Utilizzo di otoprotettori (DPI da adottare)
- Le operazioni di sollevamento e/o di trasporto di carichi devono avvenire evitando il passaggio dei carichi sospesi al di sopra di postazioni di lavoro.
- L'area sottostante la traiettoria di passaggio dei carichi deve essere opportunamente delimitata.
- La circolazione delle macchine operatrici deve avvenire utilizzando percorsi ben definiti e la velocità deve risultare ridotta a passo d'uomo.
- Il personale non strettamente necessario alle lavorazioni dovrà allontanarsi dalla zona interessata e gli addetti dovranno adottare, se del caso, i dispositivi di protezione individuale idonei alle attività.
- Utilizzo di indumenti ad alta visibilità (DPI da adottare)
- Utilizzo di casco (DPI da adottare)

3312) Interferenza nel periodo dal 591° g al 593° g dall'inizio dei lavori, per un totale di 3 giorni lavorativi. Fasi:

- **Formazione intonaci interni (tradizionali)**
- **Installazione apparecchiature finali**

Le lavorazioni su elencate sono eseguite rispettivamente dal 524° g al 593° g per 70 giorni lavorativi, e dal 591° g al 615° g per 25 giorni lavorativi.

Dette lavorazioni interferiscono fra loro per i seguenti periodi: dal 591° g al 593° g per 3 giorni lavorativi.

Coordinamento:

- L'area sottostante la zona operativa del cestello deve essere opportunamente delimitata.
- Le postazioni di lavoro fisse devono essere protette da un solido impalcato sovrastante, ad altezza non maggiore di 3 metri da terra, a protezione contro la caduta di materiali.
- Delimitare e segnalare la zona di intervento a livello di rumorosità elevato.
- Utilizzo di otoprotettori (DPI da adottare)
- Le operazioni di sollevamento e/o di trasporto di carichi devono avvenire evitando il passaggio dei carichi sospesi al di sopra di postazioni di lavoro.
- L'area sottostante la traiettoria di passaggio dei carichi deve essere opportunamente delimitata.
- La circolazione delle macchine operatrici deve avvenire utilizzando percorsi ben definiti e la velocità deve risultare ridotta a passo d'uomo.
- Il personale non strettamente necessario alle lavorazioni dovrà allontanarsi dalla zona interessata e gli addetti dovranno adottare, se del caso, i dispositivi di protezione individuale idonei alle attività.
- Utilizzo di indumenti ad alta visibilità (DPI da adottare)
- Utilizzo di casco (DPI da adottare)

3313) Interferenza nel periodo dal 591° g al 614° g dall'inizio dei lavori, per un totale di 24 giorni lavorativi. Fasi:

- **Posa di lucernario**
- **Montaggio di apparecchi igienico sanitari**

Le lavorazioni su elencate sono eseguite rispettivamente dal 555° g al 614° g per 60 giorni lavorativi, e dal 591° g al 615° g per 25 giorni lavorativi.

Dette lavorazioni interferiscono fra loro per i seguenti periodi: dal 591° g al 614° g per 24 giorni lavorativi.

- a) Le operazioni di sollevamento e/o di trasporto di carichi devono avvenire evitando il passaggio dei carichi sospesi al di sopra di postazioni di lavoro.
- b) L'area sottostante la traiettoria di passaggio dei carichi deve essere opportunamente delimitata.

3314) Interferenza nel periodo dal 591° g al 605° g dall'inizio dei lavori, per un totale di 15 giorni lavorativi. Fasi:

- **Realizzazione della rete idrica e degli attacchi per impianto antincendio**
- **Montaggio di apparecchi igienico sanitari**

Le lavorazioni su elencate sono eseguite rispettivamente dal 466° g al 605° g per 140 giorni lavorativi, e dal 591° g al 615° g per 25 giorni lavorativi.

Dette lavorazioni interferiscono fra loro per i seguenti periodi: dal 591° g al 605° g per 15 giorni lavorativi.

Coordinamento:

- a) In prossimità della zona d'intervento è necessario allontanare preventivamente tutti i materiali facilmente infiammabili; qualora i suddetti materiali non possono essere allontanati è necessario proteggerli con teli protettivi.
- b) In prossimità della zona d'intervento deve essere tenuto a disposizione un estintore portatile.
- c) Delimitare e segnalare la zona di intervento a radiazioni non ionizzanti.
- d) Il personale non strettamente necessario alle lavorazioni dovrà allontanarsi dalla zona interessata e gli addetti dovranno adottare, se del caso, i dispositivi di protezione individuale idonei alle attività.

3315) Interferenza nel periodo dal 591° g al 614° g dall'inizio dei lavori, per un totale di 24 giorni lavorativi. Fasi:

- **Posa di lucernario**
- **Posa macchine e apparecchiature finali**

Le lavorazioni su elencate sono eseguite rispettivamente dal 555° g al 614° g per 60 giorni lavorativi, e dal 591° g al 615° g per 25 giorni lavorativi.

Dette lavorazioni interferiscono fra loro per i seguenti periodi: dal 591° g al 614° g per 24 giorni lavorativi.

Coordinamento:

- a) Le operazioni di sollevamento e/o di trasporto di carichi devono avvenire evitando il passaggio dei carichi sospesi al di sopra di postazioni di lavoro.
- b) L'area sottostante la traiettoria di passaggio dei carichi deve essere opportunamente delimitata.
- c) La circolazione delle macchine operatrici deve avvenire utilizzando percorsi ben definiti e la velocità deve risultare ridotta a passo d'uomo.
- d) Il personale non strettamente necessario alle lavorazioni dovrà allontanarsi dalla zona interessata e gli addetti dovranno adottare, se del caso, i dispositivi di protezione individuale idonei alle attività.
- e) Utilizzo di indumenti ad alta visibilità (DPI da adottare)

3316) Interferenza nel periodo dal 591° g al 605° g dall'inizio dei lavori, per un totale di 15 giorni lavorativi. Fasi:

- **Realizzazione della rete idrica e degli attacchi per impianto antincendio**
- **Posa macchine e apparecchiature finali**

Le lavorazioni su elencate sono eseguite rispettivamente dal 466° g al 605° g per 140 giorni lavorativi, e dal 591° g al 615° g per 25 giorni lavorativi.

Dette lavorazioni interferiscono fra loro per i seguenti periodi: dal 591° g al 605° g per 15 giorni lavorativi.

Coordinamento:

- a) In prossimità della zona d'intervento è necessario allontanare preventivamente tutti i materiali facilmente infiammabili; qualora i suddetti materiali non possono essere allontanati è necessario proteggerli con teli protettivi.
- b) In prossimità della zona d'intervento deve essere tenuto a disposizione un estintore portatile.
- c) Delimitare e segnalare la zona di intervento a radiazioni non ionizzanti.
- d) Il personale non strettamente necessario alle lavorazioni dovrà allontanarsi dalla zona interessata e gli addetti dovranno adottare, se del caso, i dispositivi di protezione individuale idonei alle attività.
- e) La circolazione delle macchine operatrici deve avvenire utilizzando percorsi ben definiti e la velocità deve risultare ridotta a passo d'uomo.
- f) Utilizzo di indumenti ad alta visibilità (DPI da adottare)

3317) Interferenza nel periodo dal 591° g al 593° g dall'inizio dei lavori, per un totale di 3 giorni lavorativi. Fasi:

- **Formazione intonaci interni (tradizionali)**
- **Realizzazione di impianto ascensore elettrico**

Le lavorazioni su elencate sono eseguite rispettivamente dal 524° g al 593° g per 70 giorni lavorativi, e dal 591° g al 615° g per 25 giorni lavorativi.

Dette lavorazioni interferiscono fra loro per i seguenti periodi: dal 591° g al 593° g per 3 giorni lavorativi.

Coordinamento:

- a) L'area sottostante la zona operativa del cestello deve essere opportunamente delimitata.
- b) Le postazioni di lavoro fisse devono essere protette da un solido impalcato sovrastante, ad altezza non maggiore di 3 metri da terra, a protezione contro la caduta di materiali.
- c) Delimitare e segnalare la zona di intervento a livello di rumorosità elevato.
- d) Utilizzo di otoprotettori (DPI da adottare)
- e) Delimitare e segnalare la zona d'intervento sottoposta a caduta di materiali dall'alto.
- f) Le operazioni di sollevamento e/o di trasporto di carichi devono avvenire evitando il passaggio dei carichi sospesi al di sopra di postazioni di lavoro.
- g) L'area sottostante la traiettoria di passaggio dei carichi deve essere opportunamente delimitata.
- h) La circolazione delle macchine operatrici deve avvenire utilizzando percorsi ben definiti e la velocità deve risultare ridotta a passo d'uomo.

- i) Il personale non strettamente necessario alle lavorazioni dovrà allontanarsi dalla zona interessata e gli addetti dovranno adottare, se del caso, i dispositivi di protezione individuale idonei alle attività.
j) Utilizzo di indumenti ad alta visibilità (DPI da adottare)
k) Utilizzo di casco (DPI da adottare)

3318) Interferenza nel periodo dal 591° g al 615° g dall'inizio dei lavori, per un totale di 25 giorni lavorativi. Fasi:

- **Tinteggiatura di superfici interne**
- **Realizzazione di impianto ascensore elettrico**

Le lavorazioni su elencate sono eseguite rispettivamente dal 486° g al 615° g per 130 giorni lavorativi, e dal 591° g al 615° g per 25 giorni lavorativi.

Dette lavorazioni interferiscono fra loro per i seguenti periodi: dal 591° g al 615° g per 25 giorni lavorativi.

Coordinamento:

- a) L'area sottostante la zona operativa del cestello deve essere opportunamente delimitata.
- b) Delimitare e segnalare la zona d'intervento sottoposta a caduta di materiali dall'alto.
- c) Le operazioni di sollevamento e/o di trasporto di carichi devono avvenire evitando il passaggio dei carichi sospesi al di sopra di postazioni di lavoro.
- d) L'area sottostante la traiettoria di passaggio dei carichi deve essere opportunamente delimitata.
- e) La circolazione delle macchine operatrici deve avvenire utilizzando percorsi ben definiti e la velocità deve risultare ridotta a passo d'uomo.
- f) Il personale non strettamente necessario alle lavorazioni dovrà allontanarsi dalla zona interessata e gli addetti dovranno adottare, se del caso, i dispositivi di protezione individuale idonei alle attività.
- g) Utilizzo di casco (DPI da adottare)
- h) Utilizzo di indumenti ad alta visibilità (DPI da adottare)

3319) Interferenza nel periodo dal 591° g al 605° g dall'inizio dei lavori, per un totale di 15 giorni lavorativi. Fasi:

- **Posa di rivestimenti interni in ceramica**
- **Realizzazione di impianto ascensore elettrico**

Le lavorazioni su elencate sono eseguite rispettivamente dal 556° g al 605° g per 50 giorni lavorativi, e dal 591° g al 615° g per 25 giorni lavorativi.

Dette lavorazioni interferiscono fra loro per i seguenti periodi: dal 591° g al 605° g per 15 giorni lavorativi.

Coordinamento:

- a) Delimitare e segnalare la zona d'intervento sottoposta a caduta di materiali dall'alto.
- b) Le operazioni di sollevamento e/o di trasporto di carichi devono avvenire evitando il passaggio dei carichi sospesi al di sopra di postazioni di lavoro.
- c) L'area sottostante la traiettoria di passaggio dei carichi deve essere opportunamente delimitata.
- d) La circolazione delle macchine operatrici deve avvenire utilizzando percorsi ben definiti e la velocità deve risultare ridotta a passo d'uomo.
- e) Il personale non strettamente necessario alle lavorazioni dovrà allontanarsi dalla zona interessata e gli addetti dovranno adottare, se del caso, i dispositivi di protezione individuale idonei alle attività.
- f) Utilizzo di indumenti ad alta visibilità (DPI da adottare)

3320) Interferenza nel periodo dal 591° g al 615° g dall'inizio dei lavori, per un totale di 25 giorni lavorativi. Fasi:

- **Tinteggiatura di superfici esterne**
- **Realizzazione di impianto ascensore elettrico**

Le lavorazioni su elencate sono eseguite rispettivamente dal 556° g al 615° g per 60 giorni lavorativi, e dal 591° g al 615° g per 25 giorni lavorativi.

Dette lavorazioni interferiscono fra loro per i seguenti periodi: dal 591° g al 615° g per 25 giorni lavorativi.

Coordinamento:

- a) L'area sottostante la zona operativa del cestello deve essere opportunamente delimitata.
- b) Delimitare e segnalare la zona d'intervento sottoposta a caduta di materiali dall'alto.
- c) La circolazione delle macchine operatrici deve avvenire utilizzando percorsi ben definiti e la velocità deve risultare ridotta a passo d'uomo.
- d) Il personale non strettamente necessario alle lavorazioni dovrà allontanarsi dalla zona interessata e gli addetti dovranno adottare, se del caso, i dispositivi di protezione individuale idonei alle attività.
- e) L'area sottostante la traiettoria di passaggio dei carichi deve essere opportunamente delimitata.
- f) Utilizzo di casco (DPI da adottare)
- g) Utilizzo di indumenti ad alta visibilità (DPI da adottare)
- h) Le operazioni di sollevamento e/o di trasporto di carichi devono avvenire evitando il passaggio dei carichi sospesi al di sopra di postazioni di lavoro.

3321) Interferenza nel periodo dal 591° g al 614° g dall'inizio dei lavori, per un totale di 24 giorni lavorativi. Fasi:

- **Posa di lucernario**
- **Allacciamento apparecchiature finali e U.T.A.**

Le lavorazioni su elencate sono eseguite rispettivamente dal 555° g al 614° g per 60 giorni lavorativi, e dal 591° g al 615° g per 25 giorni lavorativi.

Dette lavorazioni interferiscono fra loro per i seguenti periodi: dal 591° g al 614° g per 24 giorni lavorativi.

Coordinamento:

- a) Le operazioni di sollevamento e/o di trasporto di carichi devono avvenire evitando il passaggio dei carichi sospesi al di sopra di postazioni di lavoro.

- b) L'area sottostante la traiettoria di passaggio dei carichi deve essere opportunamente delimitata.
- c) La circolazione delle macchine operatrici deve avvenire utilizzando percorsi ben definiti e la velocità deve risultare ridotta a passo d'uomo.
- d) Il personale non strettamente necessario alle lavorazioni dovrà allontanarsi dalla zona interessata e gli addetti dovranno adottare, se del caso, i dispositivi di protezione individuale idonei alle attività.
- e) Utilizzo di indumenti ad alta visibilità (DPI da adottare)

3322) Interferenza nel periodo dal 591° g al 593° g dall'inizio dei lavori, per un totale di 3 giorni lavorativi. Fasi:

- **Posa di pavimenti per interni in marmo**
- **Installazione apparecchiature finali**

Le lavorazioni su elencate sono eseguite rispettivamente dal 524° g al 593° g per 70 giorni lavorativi, e dal 591° g al 615° g per 25 giorni lavorativi.

Dette lavorazioni interferiscono fra loro per i seguenti periodi: dal 591° g al 593° g per 3 giorni lavorativi.

Coordinamento:

- a) Delimitare e segnalare la zona di intervento a livello di rumorosità elevato.
- b) Utilizzo di otoprotettori (DPI da adottare)
- c) La circolazione delle macchine operatrici deve avvenire utilizzando percorsi ben definiti e la velocità deve risultare ridotta a passo d'uomo.
- d) Il personale non strettamente necessario alle lavorazioni dovrà allontanarsi dalla zona interessata e gli addetti dovranno adottare, se del caso, i dispositivi di protezione individuale idonei alle attività.
- e) Utilizzo di indumenti ad alta visibilità (DPI da adottare)
- f) L'area sottostante la traiettoria di passaggio dei carichi deve essere opportunamente delimitata.
- g) Utilizzo di casco (DPI da adottare)

3323) Interferenza nel periodo dal 591° g al 593° g dall'inizio dei lavori, per un totale di 3 giorni lavorativi. Fasi:

- **Posa di pavimenti per interni in marmo**
- **Installazione apparecchiature finali**

Le lavorazioni su elencate sono eseguite rispettivamente dal 524° g al 593° g per 70 giorni lavorativi, e dal 591° g al 615° g per 25 giorni lavorativi.

Dette lavorazioni interferiscono fra loro per i seguenti periodi: dal 591° g al 593° g per 3 giorni lavorativi.

Coordinamento:

- a) Delimitare e segnalare la zona di intervento a livello di rumorosità elevato.
- b) Utilizzo di otoprotettori (DPI da adottare)
- c) La circolazione delle macchine operatrici deve avvenire utilizzando percorsi ben definiti e la velocità deve risultare ridotta a passo d'uomo.
- d) Il personale non strettamente necessario alle lavorazioni dovrà allontanarsi dalla zona interessata e gli addetti dovranno adottare, se del caso, i dispositivi di protezione individuale idonei alle attività.
- e) Utilizzo di indumenti ad alta visibilità (DPI da adottare)
- f) L'area sottostante la traiettoria di passaggio dei carichi deve essere opportunamente delimitata.
- g) Utilizzo di casco (DPI da adottare)

3324) Interferenza nel periodo dal 591° g al 615° g dall'inizio dei lavori, per un totale di 25 giorni lavorativi. Fasi:

- **Installazione apparecchiature finali**
- **Realizzazione di impianto ascensore elettrico**

Le lavorazioni su elencate sono eseguite rispettivamente dal 591° g al 615° g per 25 giorni lavorativi, e dal 591° g al 615° g per 25 giorni lavorativi.

Dette lavorazioni interferiscono fra loro per i seguenti periodi: dal 591° g al 615° g per 25 giorni lavorativi.

Coordinamento:

- a) Le attività interferenti saranno opportunamente distanziate spazialmente.
- b) Le attività interferenti saranno opportunamente distanziate temporalmente.
- c) Delimitare e segnalare la zona d'intervento sottoposta a caduta di materiali dall'alto.
- d) Le operazioni di sollevamento e/o di trasporto di carichi devono avvenire evitando il passaggio dei carichi sospesi al di sopra di postazioni di lavoro.
- e) La circolazione delle macchine operatrici deve avvenire utilizzando percorsi ben definiti e la velocità deve risultare ridotta a passo d'uomo.

3325) Interferenza nel periodo dal 591° g al 615° g dall'inizio dei lavori, per un totale di 25 giorni lavorativi. Fasi:

- **Installazione pulsanti, prese e corpi illuminanti**
- **Realizzazione di impianto ascensore elettrico**

Le lavorazioni su elencate sono eseguite rispettivamente dal 591° g al 615° g per 25 giorni lavorativi, e dal 591° g al 615° g per 25 giorni lavorativi.

Dette lavorazioni interferiscono fra loro per i seguenti periodi: dal 591° g al 615° g per 25 giorni lavorativi.

Coordinamento:

- a) Le attività interferenti saranno opportunamente distanziate spazialmente.
- b) Le attività interferenti saranno opportunamente distanziate temporalmente.
- c) Delimitare e segnalare la zona d'intervento sottoposta a caduta di materiali dall'alto.
- d) Le operazioni di sollevamento e/o di trasporto di carichi devono avvenire evitando il passaggio dei carichi sospesi al di sopra di postazioni di lavoro.
- e) La circolazione delle macchine operatrici deve avvenire utilizzando percorsi ben definiti e la velocità deve risultare ridotta a passo d'uomo.

3326) Interferenza nel periodo dal 591° g al 615° g dall'inizio dei lavori, per un totale di 25 giorni lavorativi. Fasi:

- **Installazione apparecchiature finali**
- **Realizzazione di impianto ascensore elettrico**

Le lavorazioni su elencate sono eseguite rispettivamente dal 591° g al 615° g per 25 giorni lavorativi, e dal 591° g al 615° g per 25 giorni lavorativi.

Dette lavorazioni interferiscono fra loro per i seguenti periodi: dal 591° g al 615° g per 25 giorni lavorativi.

Coordinamento:

- Le attività interferenti saranno opportunamente distanziate spazialmente.
- Le attività interferenti saranno opportunamente distanziate temporalmente.
- Delimitare e segnalare la zona d'intervento sottoposta a caduta di materiali dall'alto.
- Le operazioni di sollevamento e/o di trasporto di carichi devono avvenire evitando il passaggio dei carichi sospesi al di sopra di postazioni di lavoro.
- La circolazione delle macchine operatrici deve avvenire utilizzando percorsi ben definiti e la velocità deve risultare ridotta a passo d'uomo.

3327) Interferenza nel periodo dal 591° g al 615° g dall'inizio dei lavori, per un totale di 25 giorni lavorativi. Fasi:

- **Installazione apparecchiature finali**
- **Realizzazione di impianto ascensore elettrico**

Le lavorazioni su elencate sono eseguite rispettivamente dal 591° g al 615° g per 25 giorni lavorativi, e dal 591° g al 615° g per 25 giorni lavorativi.

Dette lavorazioni interferiscono fra loro per i seguenti periodi: dal 591° g al 615° g per 25 giorni lavorativi.

Coordinamento:

- Le attività interferenti saranno opportunamente distanziate spazialmente.
- Le attività interferenti saranno opportunamente distanziate temporalmente.
- Delimitare e segnalare la zona d'intervento sottoposta a caduta di materiali dall'alto.
- Le operazioni di sollevamento e/o di trasporto di carichi devono avvenire evitando il passaggio dei carichi sospesi al di sopra di postazioni di lavoro.
- La circolazione delle macchine operatrici deve avvenire utilizzando percorsi ben definiti e la velocità deve risultare ridotta a passo d'uomo.

3328) Interferenza nel periodo dal 591° g al 615° g dall'inizio dei lavori, per un totale di 25 giorni lavorativi. Fasi:

- **Montaggio di apparecchi igienico sanitari**
- **Installazione apparecchiature finali**

Le lavorazioni su elencate sono eseguite rispettivamente dal 591° g al 615° g per 25 giorni lavorativi, e dal 591° g al 615° g per 25 giorni lavorativi.

Dette lavorazioni interferiscono fra loro per i seguenti periodi: dal 591° g al 615° g per 25 giorni lavorativi.

Coordinamento:

- Le attività interferenti saranno opportunamente distanziate spazialmente.
- Le attività interferenti saranno opportunamente distanziate temporalmente.
- Le operazioni di sollevamento e/o di trasporto di carichi devono avvenire evitando il passaggio dei carichi sospesi al di sopra di postazioni di lavoro.
- La circolazione delle macchine operatrici deve avvenire utilizzando percorsi ben definiti e la velocità deve risultare ridotta a passo d'uomo.

3329) Interferenza nel periodo dal 591° g al 615° g dall'inizio dei lavori, per un totale di 25 giorni lavorativi. Fasi:

- **Montaggio di apparecchi igienico sanitari**
- **Installazione pulsanti, prese e corpi illuminanti**

Le lavorazioni su elencate sono eseguite rispettivamente dal 591° g al 615° g per 25 giorni lavorativi, e dal 591° g al 615° g per 25 giorni lavorativi.

Dette lavorazioni interferiscono fra loro per i seguenti periodi: dal 591° g al 615° g per 25 giorni lavorativi.

Coordinamento:

- Le attività interferenti saranno opportunamente distanziate spazialmente.
- Le attività interferenti saranno opportunamente distanziate temporalmente.
- Le operazioni di sollevamento e/o di trasporto di carichi devono avvenire evitando il passaggio dei carichi sospesi al di sopra di postazioni di lavoro.
- La circolazione delle macchine operatrici deve avvenire utilizzando percorsi ben definiti e la velocità deve risultare ridotta a passo d'uomo.

3330) Interferenza nel periodo dal 591° g al 615° g dall'inizio dei lavori, per un totale di 25 giorni lavorativi. Fasi:

- **Montaggio di apparecchi igienico sanitari**
- **Allacciamento apparecchiature finali e U.T.A.**

Le lavorazioni su elencate sono eseguite rispettivamente dal 591° g al 615° g per 25 giorni lavorativi, e dal 591° g al 615° g per 25 giorni lavorativi.

Dette lavorazioni interferiscono fra loro per i seguenti periodi: dal 591° g al 615° g per 25 giorni lavorativi.

Coordinamento:

- La circolazione delle macchine operatrici deve avvenire utilizzando percorsi ben definiti e la velocità deve risultare ridotta a passo d'uomo.
- Il personale non strettamente necessario alle lavorazioni dovrà allontanarsi dalla zona interessata e gli addetti dovranno adottare, se del caso, i

- dispositivi di protezione individuale idonei alle attività.
c) Utilizzo di indumenti ad alta visibilità (DPI da adottare)

3331) Interferenza nel periodo dal 591° g al 615° g dall'inizio dei lavori, per un totale di 25 giorni lavorativi. Fasi:

- **Montaggio di apparecchi igienico sanitari**
- **Installazione apparecchiature finali**

Le lavorazioni su elencate sono eseguite rispettivamente dal 591° g al 615° g per 25 giorni lavorativi, e dal 591° g al 615° g per 25 giorni lavorativi.

Dette lavorazioni interferiscono fra loro per i seguenti periodi: dal 591° g al 615° g per 25 giorni lavorativi.

Coordinamento:

- a) Le attività interferenti saranno opportunamente distanziate spazialmente.
- b) Le attività interferenti saranno opportunamente distanziate temporalmente.
- c) Le operazioni di sollevamento e/o di trasporto di carichi devono avvenire evitando il passaggio dei carichi sospesi al di sopra di postazioni di lavoro.
- d) La circolazione delle macchine operatrici deve avvenire utilizzando percorsi ben definiti e la velocità deve risultare ridotta a passo d'uomo.

3332) Interferenza nel periodo dal 591° g al 593° g dall'inizio dei lavori, per un totale di 3 giorni lavorativi. Fasi:

- **Posa di pavimenti per interni in marmo**
- **Installazione apparecchiature finali**

Le lavorazioni su elencate sono eseguite rispettivamente dal 524° g al 593° g per 70 giorni lavorativi, e dal 591° g al 615° g per 25 giorni lavorativi.

Dette lavorazioni interferiscono fra loro per i seguenti periodi: dal 591° g al 593° g per 3 giorni lavorativi.

Coordinamento:

- a) Delimitare e segnalare la zona di intervento a livello di rumorosità elevato.
- b) Utilizzo di otoprotettori (DPI da adottare)
- c) La circolazione delle macchine operatrici deve avvenire utilizzando percorsi ben definiti e la velocità deve risultare ridotta a passo d'uomo.
- d) Il personale non strettamente necessario alle lavorazioni dovrà allontanarsi dalla zona interessata e gli addetti dovranno adottare, se del caso, i dispositivi di protezione individuale idonei alle attività.
- e) Utilizzo di indumenti ad alta visibilità (DPI da adottare)
- f) L'area sottostante la traiettoria di passaggio dei carichi deve essere opportunamente delimitata.
- g) Utilizzo di casco (DPI da adottare)

3333) Interferenza nel periodo dal 591° g al 615° g dall'inizio dei lavori, per un totale di 25 giorni lavorativi. Fasi:

- **Allacciamento apparecchiature finali e U.T.A.**
- **Installazione pulsanti, prese e corpi illuminanti**

Le lavorazioni su elencate sono eseguite rispettivamente dal 591° g al 615° g per 25 giorni lavorativi, e dal 591° g al 615° g per 25 giorni lavorativi.

Dette lavorazioni interferiscono fra loro per i seguenti periodi: dal 591° g al 615° g per 25 giorni lavorativi.

Coordinamento:

- a) La circolazione delle macchine operatrici deve avvenire utilizzando percorsi ben definiti e la velocità deve risultare ridotta a passo d'uomo.
- b) Il personale non strettamente necessario alle lavorazioni dovrà allontanarsi dalla zona interessata e gli addetti dovranno adottare, se del caso, i dispositivi di protezione individuale idonei alle attività.
- c) Utilizzo di indumenti ad alta visibilità (DPI da adottare)

3334) Interferenza nel periodo dal 591° g al 615° g dall'inizio dei lavori, per un totale di 25 giorni lavorativi. Fasi:

- **Montaggio di apparecchi igienico sanitari**
- **Installazione apparecchiature finali**

Le lavorazioni su elencate sono eseguite rispettivamente dal 591° g al 615° g per 25 giorni lavorativi, e dal 591° g al 615° g per 25 giorni lavorativi.

Dette lavorazioni interferiscono fra loro per i seguenti periodi: dal 591° g al 615° g per 25 giorni lavorativi.

Coordinamento:

- a) Le attività interferenti saranno opportunamente distanziate spazialmente.
- b) Le attività interferenti saranno opportunamente distanziate temporalmente.
- c) Le operazioni di sollevamento e/o di trasporto di carichi devono avvenire evitando il passaggio dei carichi sospesi al di sopra di postazioni di lavoro.
- d) La circolazione delle macchine operatrici deve avvenire utilizzando percorsi ben definiti e la velocità deve risultare ridotta a passo d'uomo.

3335) Interferenza nel periodo dal 591° g al 615° g dall'inizio dei lavori, per un totale di 25 giorni lavorativi. Fasi:

- **Allacciamento apparecchiature finali e U.T.A.**
- **Realizzazione di impianto ascensore elettrico**

Le lavorazioni su elencate sono eseguite rispettivamente dal 591° g al 615° g per 25 giorni lavorativi, e dal 591° g al 615° g per 25 giorni lavorativi.

Dette lavorazioni interferiscono fra loro per i seguenti periodi: dal 591° g al 615° g per 25 giorni lavorativi.

- a) Delimitare e segnalare la zona d'intervento sottoposta a caduta di materiali dall'alto.
- b) La circolazione delle macchine operatrici deve avvenire utilizzando percorsi ben definiti e la velocità deve risultare ridotta a passo d'uomo.
- c) Il personale non strettamente necessario alle lavorazioni dovrà allontanarsi dalla zona interessata e gli addetti dovranno adottare, se del caso, i dispositivi di protezione individuale idonei alle attività.
- d) Utilizzo di indumenti ad alta visibilità (DPI da adottare)

3336) Interferenza nel periodo dal 591° g al 593° g dall'inizio dei lavori, per un totale di 3 giorni lavorativi. Fasi:

- **Posa di pavimenti per interni in marmo**
- **Realizzazione di impianto ascensore elettrico**

Le lavorazioni su elencate sono eseguite rispettivamente dal 524° g al 593° g per 70 giorni lavorativi, e dal 591° g al 615° g per 25 giorni lavorativi.

Dette lavorazioni interferiscono fra loro per i seguenti periodi: dal 591° g al 593° g per 3 giorni lavorativi.

Coordinamento:

- a) Delimitare e segnalare la zona di intervento a livello di rumorosità elevato.
- b) Utilizzo di otoprotettori (DPI da adottare)
- c) Delimitare e segnalare la zona d'intervento sottoposta a caduta di materiali dall'alto.
- d) La circolazione delle macchine operatrici deve avvenire utilizzando percorsi ben definiti e la velocità deve risultare ridotta a passo d'uomo.
- e) Il personale non strettamente necessario alle lavorazioni dovrà allontanarsi dalla zona interessata e gli addetti dovranno adottare, se del caso, i dispositivi di protezione individuale idonei alle attività.
- f) Utilizzo di indumenti ad alta visibilità (DPI da adottare)
- g) L'area sottostante la traiettoria di passaggio dei carichi deve essere opportunamente delimitata.
- h) Utilizzo di casco (DPI da adottare)

3337) Interferenza nel periodo dal 591° g al 605° g dall'inizio dei lavori, per un totale di 15 giorni lavorativi. Fasi:

- **Realizzazione della rete idrica e degli attacchi per impianto antincendio**
- **Realizzazione di impianto ascensore elettrico**

Le lavorazioni su elencate sono eseguite rispettivamente dal 466° g al 605° g per 140 giorni lavorativi, e dal 591° g al 615° g per 25 giorni lavorativi.

Dette lavorazioni interferiscono fra loro per i seguenti periodi: dal 591° g al 605° g per 15 giorni lavorativi.

Coordinamento:

- a) In prossimità della zona d'intervento è necessario allontanare preventivamente tutti i materiali facilmente infiammabili; qualora i suddetti materiali non possono essere allontanati è necessario proteggerli con teli protettivi.
- b) In prossimità della zona d'intervento deve essere tenuto a disposizione un estintore portatile.
- c) Delimitare e segnalare la zona di intervento a radiazioni non ionizzanti.
- d) Delimitare e segnalare la zona d'intervento sottoposta a caduta di materiali dall'alto.
- e) Il personale non strettamente necessario alle lavorazioni dovrà allontanarsi dalla zona interessata e gli addetti dovranno adottare, se del caso, i dispositivi di protezione individuale idonei alle attività.

3338) Interferenza nel periodo dal 591° g al 614° g dall'inizio dei lavori, per un totale di 24 giorni lavorativi. Fasi:

- **Impermeabilizzazione di coperture**
- **Installazione apparecchiature finali**

Le lavorazioni su elencate sono eseguite rispettivamente dal 465° g al 614° g per 150 giorni lavorativi, e dal 591° g al 615° g per 25 giorni lavorativi.

Dette lavorazioni interferiscono fra loro per i seguenti periodi: dal 591° g al 614° g per 24 giorni lavorativi.

Coordinamento:

- a) Le operazioni di sollevamento e/o di trasporto di carichi devono avvenire evitando il passaggio dei carichi sospesi al di sopra di postazioni di lavoro.
- b) L'area sottostante la traiettoria di passaggio dei carichi deve essere opportunamente delimitata.
- c) Il personale non strettamente necessario alle lavorazioni dovrà allontanarsi dalla zona interessata e gli addetti dovranno adottare, se del caso, i dispositivi di protezione individuale idonei alle attività.
- d) In prossimità della zona d'intervento è necessario allontanare preventivamente tutti i materiali facilmente infiammabili; qualora i suddetti materiali non possono essere allontanati è necessario proteggerli con teli protettivi.
- e) In prossimità della zona d'intervento deve essere tenuto a disposizione un estintore portatile.

3339) Interferenza nel periodo dal 591° g al 614° g dall'inizio dei lavori, per un totale di 24 giorni lavorativi. Fasi:

- **Impermeabilizzazione di coperture**
- **Installazione apparecchiature finali**

Le lavorazioni su elencate sono eseguite rispettivamente dal 465° g al 614° g per 150 giorni lavorativi, e dal 591° g al 615° g per 25 giorni lavorativi.

Dette lavorazioni interferiscono fra loro per i seguenti periodi: dal 591° g al 614° g per 24 giorni lavorativi.

Coordinamento:

- a) Le operazioni di sollevamento e/o di trasporto di carichi devono avvenire evitando il passaggio dei carichi sospesi al di sopra di postazioni di lavoro.
- b) L'area sottostante la traiettoria di passaggio dei carichi deve essere opportunamente delimitata.
- c) Il personale non strettamente necessario alle lavorazioni dovrà allontanarsi dalla zona interessata e gli addetti dovranno adottare, se del caso, i

dispositivi di protezione individuale idonei alle attività.

d) In prossimità della zona d'intervento è necessario allontanare preventivamente tutti i materiali facilmente infiammabili; qualora i suddetti materiali non possono essere allontanati è necessario proteggerli con teli protettivi.

e) In prossimità della zona d'intervento deve essere tenuto a disposizione un estintore portatile.

3340) Interferenza nel periodo dal 591° g al 615° g dall'inizio dei lavori, per un totale di 25 giorni lavorativi. Fasi:

- **Montaggio di serramenti esterni**
- **Realizzazione di impianto ascensore elettrico**

Le lavorazioni su elencate sono eseguite rispettivamente dal 566° g al 615° g per 50 giorni lavorativi, e dal 591° g al 615° g per 25 giorni lavorativi.

Dette lavorazioni interferiscono fra loro per i seguenti periodi: dal 591° g al 615° g per 25 giorni lavorativi.

Coordinamento:

- a) L'area sottostante la zona operativa del cestello deve essere opportunamente delimitata.
- b) Delimitare e segnalare la zona d'intervento sottoposta a caduta di materiali dall'alto.
- c) Le operazioni di sollevamento e/o di trasporto di carichi devono avvenire evitando il passaggio dei carichi sospesi al di sopra di postazioni di lavoro.
- d) L'area sottostante la traiettoria di passaggio dei carichi deve essere opportunamente delimitata.
- e) La circolazione delle macchine operatrici deve avvenire utilizzando percorsi ben definiti e la velocità deve risultare ridotta a passo d'uomo.
- f) Il personale non strettamente necessario alle lavorazioni dovrà allontanarsi dalla zona interessata e gli addetti dovranno adottare, se del caso, i dispositivi di protezione individuale idonei alle attività.
- g) Utilizzo di casco (DPI da adottare)
- h) Utilizzo di indumenti ad alta visibilità (DPI da adottare)

3341) Interferenza nel periodo dal 591° g al 615° g dall'inizio dei lavori, per un totale di 25 giorni lavorativi. Fasi:

- **Installazione pulsanti, prese e corpi illuminanti**
- **Installazione apparecchiature finali**

Le lavorazioni su elencate sono eseguite rispettivamente dal 591° g al 615° g per 25 giorni lavorativi, e dal 591° g al 615° g per 25 giorni lavorativi.

Dette lavorazioni interferiscono fra loro per i seguenti periodi: dal 591° g al 615° g per 25 giorni lavorativi.

Coordinamento:

- a) Le attività interferenti saranno opportunamente distanziate spazialmente.
- b) Le attività interferenti saranno opportunamente distanziate temporalmente.
- c) Le operazioni di sollevamento e/o di trasporto di carichi devono avvenire evitando il passaggio dei carichi sospesi al di sopra di postazioni di lavoro.
- d) La circolazione delle macchine operatrici deve avvenire utilizzando percorsi ben definiti e la velocità deve risultare ridotta a passo d'uomo.

3342) Interferenza nel periodo dal 591° g al 614° g dall'inizio dei lavori, per un totale di 24 giorni lavorativi. Fasi:

- **Posa di lucernario**
- **Realizzazione di impianto ascensore elettrico**

Le lavorazioni su elencate sono eseguite rispettivamente dal 555° g al 614° g per 60 giorni lavorativi, e dal 591° g al 615° g per 25 giorni lavorativi.

Dette lavorazioni interferiscono fra loro per i seguenti periodi: dal 591° g al 614° g per 24 giorni lavorativi.

Coordinamento:

- a) Le operazioni di sollevamento e/o di trasporto di carichi devono avvenire evitando il passaggio dei carichi sospesi al di sopra di postazioni di lavoro.
- b) L'area sottostante la traiettoria di passaggio dei carichi deve essere opportunamente delimitata.
- c) Delimitare e segnalare la zona d'intervento sottoposta a caduta di materiali dall'alto.

3343) Interferenza nel periodo dal 591° g al 605° g dall'inizio dei lavori, per un totale di 15 giorni lavorativi. Fasi:

- **Realizzazione della rete di distribuzione e terminali per impianto di climatizzazione (caldo e freddo)**
- **Realizzazione di impianto ascensore elettrico**

Le lavorazioni su elencate sono eseguite rispettivamente dal 466° g al 605° g per 140 giorni lavorativi, e dal 591° g al 615° g per 25 giorni lavorativi.

Dette lavorazioni interferiscono fra loro per i seguenti periodi: dal 591° g al 605° g per 15 giorni lavorativi.

Coordinamento:

- a) In prossimità della zona d'intervento è necessario allontanare preventivamente tutti i materiali facilmente infiammabili; qualora i suddetti materiali non possono essere allontanati è necessario proteggerli con teli protettivi.
- b) In prossimità della zona d'intervento deve essere tenuto a disposizione un estintore portatile.
- c) Delimitare e segnalare la zona di intervento a radiazioni non ionizzanti.
- d) Delimitare e segnalare la zona d'intervento sottoposta a caduta di materiali dall'alto.
- e) Il personale non strettamente necessario alle lavorazioni dovrà allontanarsi dalla zona interessata e gli addetti dovranno adottare, se del caso, i dispositivi di protezione individuale idonei alle attività.

3344) Interferenza nel periodo dal 591° g al 615° g dall'inizio dei lavori, per un totale di 25 giorni lavorativi. Fasi:

- **Posa macchine e apparecchiature finali**
- **Realizzazione di impianto ascensore elettrico**

Le lavorazioni su elencate sono eseguite rispettivamente dal 591° g al 615° g per 25 giorni lavorativi, e dal 591° g al 615° g per 25 giorni lavorativi.

Dette lavorazioni interferiscono fra loro per i seguenti periodi: dal 591° g al 615° g per 25 giorni lavorativi.

Coordinamento:

- Delimitare e segnalare la zona d'intervento sottoposta a caduta di materiali dall'alto.
- La circolazione delle macchine operatrici deve avvenire utilizzando percorsi ben definiti e la velocità deve risultare ridotta a passo d'uomo.
- Il personale non strettamente necessario alle lavorazioni dovrà allontanarsi dalla zona interessata e gli addetti dovranno adottare, se del caso, i dispositivi di protezione individuale idonei alle attività.
- Utilizzo di indumenti ad alta visibilità (DPI da adottare)

3345) Interferenza nel periodo dal 591° g al 615° g dall'inizio dei lavori, per un totale di 25 giorni lavorativi. Fasi:

- **Montaggio di apparecchi igienico sanitari**
- **Realizzazione di impianto ascensore elettrico**

Le lavorazioni su elencate sono eseguite rispettivamente dal 591° g al 615° g per 25 giorni lavorativi, e dal 591° g al 615° g per 25 giorni lavorativi.

Dette lavorazioni interferiscono fra loro per i seguenti periodi: dal 591° g al 615° g per 25 giorni lavorativi.

Coordinamento:

- Le attività interferenti saranno opportunamente distanziate spazialmente.
- Le attività interferenti saranno opportunamente distanziate temporalmente.
- Delimitare e segnalare la zona d'intervento sottoposta a caduta di materiali dall'alto.
- Le operazioni di sollevamento e/o di trasporto di carichi devono avvenire evitando il passaggio dei carichi sospesi al di sopra di postazioni di lavoro.
- La circolazione delle macchine operatrici deve avvenire utilizzando percorsi ben definiti e la velocità deve risultare ridotta a passo d'uomo.

3346) Interferenza nel periodo dal 591° g al 615° g dall'inizio dei lavori, per un totale di 25 giorni lavorativi. Fasi:

- **Allacciamento apparecchiature finali e U.T.A.**
- **Installazione apparecchiature finali**

Le lavorazioni su elencate sono eseguite rispettivamente dal 591° g al 615° g per 25 giorni lavorativi, e dal 591° g al 615° g per 25 giorni lavorativi.

Dette lavorazioni interferiscono fra loro per i seguenti periodi: dal 591° g al 615° g per 25 giorni lavorativi.

Coordinamento:

- La circolazione delle macchine operatrici deve avvenire utilizzando percorsi ben definiti e la velocità deve risultare ridotta a passo d'uomo.
- Il personale non strettamente necessario alle lavorazioni dovrà allontanarsi dalla zona interessata e gli addetti dovranno adottare, se del caso, i dispositivi di protezione individuale idonei alle attività.
- Utilizzo di indumenti ad alta visibilità (DPI da adottare)

3347) Interferenza nel periodo dal 591° g al 614° g dall'inizio dei lavori, per un totale di 24 giorni lavorativi. Fasi:

- **Impermeabilizzazione di coperture**
- **Realizzazione di impianto ascensore elettrico**

Le lavorazioni su elencate sono eseguite rispettivamente dal 465° g al 614° g per 150 giorni lavorativi, e dal 591° g al 615° g per 25 giorni lavorativi.

Dette lavorazioni interferiscono fra loro per i seguenti periodi: dal 591° g al 614° g per 24 giorni lavorativi.

Coordinamento:

- Le operazioni di sollevamento e/o di trasporto di carichi devono avvenire evitando il passaggio dei carichi sospesi al di sopra di postazioni di lavoro.
- L'area sottostante la traiettoria di passaggio dei carichi deve essere opportunamente delimitata.
- Il personale non strettamente necessario alle lavorazioni dovrà allontanarsi dalla zona interessata e gli addetti dovranno adottare, se del caso, i dispositivi di protezione individuale idonei alle attività.
- In prossimità della zona d'intervento è necessario allontanare preventivamente tutti i materiali facilmente infiammabili; qualora i suddetti materiali non possono essere allontanati è necessario proteggerli con teli protettivi.
- In prossimità della zona d'intervento deve essere tenuto a disposizione un estintore portatile.
- Delimitare e segnalare la zona d'intervento sottoposta a caduta di materiali dall'alto.

3348) Interferenza nel periodo dal 591° g al 615° g dall'inizio dei lavori, per un totale di 25 giorni lavorativi. Fasi:

- **Allacciamento apparecchiature finali e U.T.A.**
- **Installazione apparecchiature finali**

Le lavorazioni su elencate sono eseguite rispettivamente dal 591° g al 615° g per 25 giorni lavorativi, e dal 591° g al 615° g per 25 giorni lavorativi.

Dette lavorazioni interferiscono fra loro per i seguenti periodi: dal 591° g al 615° g per 25 giorni lavorativi.

Coordinamento:

- La circolazione delle macchine operatrici deve avvenire utilizzando percorsi ben definiti e la velocità deve risultare ridotta a passo d'uomo.
- Il personale non strettamente necessario alle lavorazioni dovrà allontanarsi dalla zona interessata e gli addetti dovranno adottare, se del caso, i

- dispositivi di protezione individuale idonei alle attività.
c) Utilizzo di indumenti ad alta visibilità (DPI da adottare)

3349) Interferenza nel periodo dal 591° g al 615° g dall'inizio dei lavori, per un totale di 25 giorni lavorativi. Fasi:

- **Allacciamento apparecchiature finali e U.T.A.**
- **Installazione apparecchiature finali**

Le lavorazioni su elencate sono eseguite rispettivamente dal 591° g al 615° g per 25 giorni lavorativi, e dal 591° g al 615° g per 25 giorni lavorativi.

Dette lavorazioni interferiscono fra loro per i seguenti periodi: dal 591° g al 615° g per 25 giorni lavorativi.

Coordinamento:

- a) La circolazione delle macchine operatrici deve avvenire utilizzando percorsi ben definiti e la velocità deve risultare ridotta a passo d'uomo.
- b) Il personale non strettamente necessario alle lavorazioni dovrà allontanarsi dalla zona interessata e gli addetti dovranno adottare, se del caso, i dispositivi di protezione individuale idonei alle attività.
- c) Utilizzo di indumenti ad alta visibilità (DPI da adottare)

3350) Interferenza nel periodo dal 591° g al 605° g dall'inizio dei lavori, per un totale di 15 giorni lavorativi. Fasi:

- **Realizzazione delle canalizzazioni**
- **Installazione apparecchiature finali**

Le lavorazioni su elencate sono eseguite rispettivamente dal 466° g al 605° g per 140 giorni lavorativi, e dal 591° g al 615° g per 25 giorni lavorativi.

Dette lavorazioni interferiscono fra loro per i seguenti periodi: dal 591° g al 605° g per 15 giorni lavorativi.

Coordinamento:

- a) Le attività interferenti saranno opportunamente distanziate spazialmente.
- b) Le attività interferenti saranno opportunamente distanziate temporalmente.

3351) Interferenza nel periodo dal 591° g al 605° g dall'inizio dei lavori, per un totale di 15 giorni lavorativi. Fasi:

- **Realizzazione delle canalizzazioni**
- **Installazione apparecchiature finali**

Le lavorazioni su elencate sono eseguite rispettivamente dal 466° g al 605° g per 140 giorni lavorativi, e dal 591° g al 615° g per 25 giorni lavorativi.

Dette lavorazioni interferiscono fra loro per i seguenti periodi: dal 591° g al 605° g per 15 giorni lavorativi.

Coordinamento:

- a) Le attività interferenti saranno opportunamente distanziate spazialmente.
- b) Le attività interferenti saranno opportunamente distanziate temporalmente.

3352) Interferenza nel periodo dal 591° g al 605° g dall'inizio dei lavori, per un totale di 15 giorni lavorativi. Fasi:

- **Realizzazione delle canalizzazioni**
- **Installazione apparecchiature finali**

Le lavorazioni su elencate sono eseguite rispettivamente dal 466° g al 605° g per 140 giorni lavorativi, e dal 591° g al 615° g per 25 giorni lavorativi.

Dette lavorazioni interferiscono fra loro per i seguenti periodi: dal 591° g al 605° g per 15 giorni lavorativi.

Coordinamento:

- a) Le attività interferenti saranno opportunamente distanziate spazialmente.
- b) Le attività interferenti saranno opportunamente distanziate temporalmente.

3353) Interferenza nel periodo dal 591° g al 615° g dall'inizio dei lavori, per un totale di 25 giorni lavorativi. Fasi:

- **Montaggio di serramenti interni**
- **Posa macchine e apparecchiature finali**

Le lavorazioni su elencate sono eseguite rispettivamente dal 556° g al 615° g per 60 giorni lavorativi, e dal 591° g al 615° g per 25 giorni lavorativi.

Dette lavorazioni interferiscono fra loro per i seguenti periodi: dal 591° g al 615° g per 25 giorni lavorativi.

Coordinamento:

- a) L'area sottostante la zona operativa del cestello deve essere opportunamente delimitata.
- b) Le operazioni di sollevamento e/o di trasporto di carichi devono avvenire evitando il passaggio dei carichi sospesi al di sopra di postazioni di lavoro.
- c) L'area sottostante la traiettoria di passaggio dei carichi deve essere opportunamente delimitata.
- d) La circolazione delle macchine operatrici deve avvenire utilizzando percorsi ben definiti e la velocità deve risultare ridotta a passo d'uomo.
- e) Il personale non strettamente necessario alle lavorazioni dovrà allontanarsi dalla zona interessata e gli addetti dovranno adottare, se del caso, i dispositivi di protezione individuale idonei alle attività.
- f) Utilizzo di casco (DPI da adottare)
- g) Utilizzo di indumenti ad alta visibilità (DPI da adottare)

3354) Interferenza nel periodo dal 591° g al 605° g dall'inizio dei lavori, per un totale di 15 giorni lavorativi. Fasi:

- **Posa di rivestimenti interni in ceramica**
- **Installazione apparecchiature finali**

Le lavorazioni su elencate sono eseguite rispettivamente dal 556° g al 605° g per 50 giorni lavorativi, e dal 591° g al 615° g per 25 giorni lavorativi.

Dette lavorazioni interferiscono fra loro per i seguenti periodi: dal 591° g al 605° g per 15 giorni lavorativi.

Coordinamento:

- Le operazioni di sollevamento e/o di trasporto di carichi devono avvenire evitando il passaggio dei carichi sospesi al di sopra di postazioni di lavoro.
- L'area sottostante la traiettoria di passaggio dei carichi deve essere opportunamente delimitata.
- La circolazione delle macchine operatrici deve avvenire utilizzando percorsi ben definiti e la velocità deve risultare ridotta a passo d'uomo.
- Il personale non strettamente necessario alle lavorazioni dovrà allontanarsi dalla zona interessata e gli addetti dovranno adottare, se del caso, i dispositivi di protezione individuale idonei alle attività.
- Utilizzo di indumenti ad alta visibilità (DPI da adottare)

3355) Interferenza nel periodo dal 591° g al 605° g dall'inizio dei lavori, per un totale di 15 giorni lavorativi. Fasi:

- **Realizzazione delle canalizzazioni**
- **Realizzazione di impianto ascensore elettrico**

Le lavorazioni su elencate sono eseguite rispettivamente dal 466° g al 605° g per 140 giorni lavorativi, e dal 591° g al 615° g per 25 giorni lavorativi.

Dette lavorazioni interferiscono fra loro per i seguenti periodi: dal 591° g al 605° g per 15 giorni lavorativi.

Coordinamento:

- Delimitare e segnalare la zona d'intervento sottoposta a caduta di materiali dall'alto.

3356) Interferenza nel periodo dal 591° g al 605° g dall'inizio dei lavori, per un totale di 15 giorni lavorativi. Fasi:

- **Posa macchine e apparecchiature finali**
- **Realizzazione delle canalizzazioni**

Le lavorazioni su elencate sono eseguite rispettivamente dal 591° g al 615° g per 25 giorni lavorativi, e dal 466° g al 605° g per 140 giorni lavorativi.

Dette lavorazioni interferiscono fra loro per i seguenti periodi: dal 591° g al 605° g per 15 giorni lavorativi.

Coordinamento:

- La circolazione delle macchine operatrici deve avvenire utilizzando percorsi ben definiti e la velocità deve risultare ridotta a passo d'uomo.
- Il personale non strettamente necessario alle lavorazioni dovrà allontanarsi dalla zona interessata e gli addetti dovranno adottare, se del caso, i dispositivi di protezione individuale idonei alle attività.
- Utilizzo di indumenti ad alta visibilità (DPI da adottare)

3357) Interferenza nel periodo dal 591° g al 605° g dall'inizio dei lavori, per un totale di 15 giorni lavorativi. Fasi:

- **Posa di rivestimenti interni in ceramica**
- **Installazione apparecchiature finali**

Le lavorazioni su elencate sono eseguite rispettivamente dal 556° g al 605° g per 50 giorni lavorativi, e dal 591° g al 615° g per 25 giorni lavorativi.

Dette lavorazioni interferiscono fra loro per i seguenti periodi: dal 591° g al 605° g per 15 giorni lavorativi.

Coordinamento:

- Le operazioni di sollevamento e/o di trasporto di carichi devono avvenire evitando il passaggio dei carichi sospesi al di sopra di postazioni di lavoro.
- L'area sottostante la traiettoria di passaggio dei carichi deve essere opportunamente delimitata.
- La circolazione delle macchine operatrici deve avvenire utilizzando percorsi ben definiti e la velocità deve risultare ridotta a passo d'uomo.
- Il personale non strettamente necessario alle lavorazioni dovrà allontanarsi dalla zona interessata e gli addetti dovranno adottare, se del caso, i dispositivi di protezione individuale idonei alle attività.
- Utilizzo di indumenti ad alta visibilità (DPI da adottare)

3358) Interferenza nel periodo dal 591° g al 615° g dall'inizio dei lavori, per un totale di 25 giorni lavorativi. Fasi:

- **Rasatura meccanizzata di intonaci esterni**
- **Installazione apparecchiature finali**

Le lavorazioni su elencate sono eseguite rispettivamente dal 526° g al 615° g per 90 giorni lavorativi, e dal 591° g al 615° g per 25 giorni lavorativi.

Dette lavorazioni interferiscono fra loro per i seguenti periodi: dal 591° g al 615° g per 25 giorni lavorativi.

Coordinamento:

- L'area sottostante la zona operativa del cestello deve essere opportunamente delimitata.
- Utilizzo di otoprotettori (DPI da adottare)
- La circolazione delle macchine operatrici deve avvenire utilizzando percorsi ben definiti e la velocità deve risultare ridotta a passo d'uomo.
- Il personale non strettamente necessario alle lavorazioni dovrà allontanarsi dalla zona interessata e gli addetti dovranno adottare, se del caso, i dispositivi di protezione individuale idonei alle attività.
- L'area sottostante la traiettoria di passaggio dei carichi deve essere opportunamente delimitata.

- f) Utilizzo di casco (DPI da adottare)
- g) Utilizzo di indumenti ad alta visibilità (DPI da adottare)
- h) Le operazioni di sollevamento e/o di trasporto di carichi devono avvenire evitando il passaggio dei carichi sospesi al di sopra di postazioni di lavoro.

3359) Interferenza nel periodo dal 591° g al 605° g dall'inizio dei lavori, per un totale di 15 giorni lavorativi. Fasi:

- **Realizzazione delle canalizzazioni**
- **Installazione pulsanti, prese e corpi illuminanti**

Le lavorazioni su elencate sono eseguite rispettivamente dal 466° g al 605° g per 140 giorni lavorativi, e dal 591° g al 615° g per 25 giorni lavorativi.

Dette lavorazioni interferiscono fra loro per i seguenti periodi: dal 591° g al 605° g per 15 giorni lavorativi.

Coordinamento:

- a) Le attività interferenti saranno opportunamente distanziate spazialmente.
- b) Le attività interferenti saranno opportunamente distanziate temporalmente.

3360) Interferenza nel periodo dal 591° g al 605° g dall'inizio dei lavori, per un totale di 15 giorni lavorativi. Fasi:

- **Realizzazione delle canalizzazioni**
- **Allacciamento apparecchiature finali e U.T.A.**

Le lavorazioni su elencate sono eseguite rispettivamente dal 466° g al 605° g per 140 giorni lavorativi, e dal 591° g al 615° g per 25 giorni lavorativi.

Dette lavorazioni interferiscono fra loro per i seguenti periodi: dal 591° g al 605° g per 15 giorni lavorativi.

Coordinamento:

- a) La circolazione delle macchine operatrici deve avvenire utilizzando percorsi ben definiti e la velocità deve risultare ridotta a passo d'uomo.
- b) Il personale non strettamente necessario alle lavorazioni dovrà allontanarsi dalla zona interessata e gli addetti dovranno adottare, se del caso, i dispositivi di protezione individuale idonei alle attività.
- c) Utilizzo di indumenti ad alta visibilità (DPI da adottare)

3361) Interferenza nel periodo dal 591° g al 605° g dall'inizio dei lavori, per un totale di 15 giorni lavorativi. Fasi:

- **Montaggio di apparecchi igienico sanitari**
- **Realizzazione delle canalizzazioni**

Le lavorazioni su elencate sono eseguite rispettivamente dal 591° g al 615° g per 25 giorni lavorativi, e dal 466° g al 605° g per 140 giorni lavorativi.

Dette lavorazioni interferiscono fra loro per i seguenti periodi: dal 591° g al 605° g per 15 giorni lavorativi.

Coordinamento:

- a) Le attività interferenti saranno opportunamente distanziate spazialmente.
- b) Le attività interferenti saranno opportunamente distanziate temporalmente.

3362) Interferenza nel periodo dal 591° g al 605° g dall'inizio dei lavori, per un totale di 15 giorni lavorativi. Fasi:

- **Posa macchine e apparecchiature finali**
- **Distribuzione impianto FM**

Le lavorazioni su elencate sono eseguite rispettivamente dal 591° g al 615° g per 25 giorni lavorativi, e dal 466° g al 605° g per 140 giorni lavorativi.

Dette lavorazioni interferiscono fra loro per i seguenti periodi: dal 591° g al 605° g per 15 giorni lavorativi.

Coordinamento:

- a) La circolazione delle macchine operatrici deve avvenire utilizzando percorsi ben definiti e la velocità deve risultare ridotta a passo d'uomo.
- b) Il personale non strettamente necessario alle lavorazioni dovrà allontanarsi dalla zona interessata e gli addetti dovranno adottare, se del caso, i dispositivi di protezione individuale idonei alle attività.
- c) Utilizzo di indumenti ad alta visibilità (DPI da adottare)

3363) Interferenza nel periodo dal 591° g al 605° g dall'inizio dei lavori, per un totale di 15 giorni lavorativi. Fasi:

- **Distribuzione impianto FM**
- **Installazione apparecchiature finali**

Le lavorazioni su elencate sono eseguite rispettivamente dal 466° g al 605° g per 140 giorni lavorativi, e dal 591° g al 615° g per 25 giorni lavorativi.

Dette lavorazioni interferiscono fra loro per i seguenti periodi: dal 591° g al 605° g per 15 giorni lavorativi.

Coordinamento:

- a) Le attività interferenti saranno opportunamente distanziate spazialmente.
- b) Le attività interferenti saranno opportunamente distanziate temporalmente.

3364) Interferenza nel periodo dal 591° g al 602° g dall'inizio dei lavori, per un totale di 12 giorni lavorativi. Fasi:

- Consolidamento struttura in c.a. con applicazione di rete in acciaio
- Installazione apparecchiature finali

Le lavorazioni su elencate sono eseguite rispettivamente dal 543° g al 602° g per 60 giorni lavorativi, e dal 591° g al 615° g per 25 giorni lavorativi.

Dette lavorazioni interferiscono fra loro per i seguenti periodi: dal 591° g al 602° g per 12 giorni lavorativi.

Coordinamento:

- a) La circolazione delle macchine operatrici deve avvenire utilizzando percorsi ben definiti e la velocità deve risultare ridotta a passo d'uomo.
- b) Il personale non strettamente necessario alle lavorazioni dovrà allontanarsi dalla zona interessata e gli addetti dovranno adottare, se del caso, i dispositivi di protezione individuale idonei alle attività.
- c) L'area sottostante la zona operativa del cestello deve essere opportunamente delimitata.
- d) Utilizzo di casco (DPI da adottare)
- e) Utilizzo di indumenti ad alta visibilità (DPI da adottare)
- f) L'area sottostante la traiettoria di passaggio dei carichi deve essere opportunamente delimitata.
- g) Le postazioni di lavoro fisse devono essere protette da un solido impalcato sovrastante, ad altezza non maggiore di 3 metri da terra, a protezione contro la caduta di materiali.
- h) Delimitare e segnalare la zona di intervento a livello di rumorosità elevato.
- i) Utilizzo di otoprotettori (DPI da adottare)

3365) Interferenza nel periodo dal 591° g al 602° g dall'inizio dei lavori, per un totale di 12 giorni lavorativi. Fasi:

- Consolidamento struttura in c.a. con applicazione di rete in acciaio
- Installazione pulsanti, prese e corpi illuminanti

Le lavorazioni su elencate sono eseguite rispettivamente dal 543° g al 602° g per 60 giorni lavorativi, e dal 591° g al 615° g per 25 giorni lavorativi.

Dette lavorazioni interferiscono fra loro per i seguenti periodi: dal 591° g al 602° g per 12 giorni lavorativi.

Coordinamento:

- a) La circolazione delle macchine operatrici deve avvenire utilizzando percorsi ben definiti e la velocità deve risultare ridotta a passo d'uomo.
- b) Il personale non strettamente necessario alle lavorazioni dovrà allontanarsi dalla zona interessata e gli addetti dovranno adottare, se del caso, i dispositivi di protezione individuale idonei alle attività.
- c) L'area sottostante la zona operativa del cestello deve essere opportunamente delimitata.
- d) Utilizzo di casco (DPI da adottare)
- e) Utilizzo di indumenti ad alta visibilità (DPI da adottare)
- f) L'area sottostante la traiettoria di passaggio dei carichi deve essere opportunamente delimitata.
- g) Le postazioni di lavoro fisse devono essere protette da un solido impalcato sovrastante, ad altezza non maggiore di 3 metri da terra, a protezione contro la caduta di materiali.
- h) Delimitare e segnalare la zona di intervento a livello di rumorosità elevato.
- i) Utilizzo di otoprotettori (DPI da adottare)

3366) Interferenza nel periodo dal 591° g al 602° g dall'inizio dei lavori, per un totale di 12 giorni lavorativi. Fasi:

- Consolidamento struttura in c.a. con applicazione di rete in acciaio
- Installazione apparecchiature finali

Le lavorazioni su elencate sono eseguite rispettivamente dal 543° g al 602° g per 60 giorni lavorativi, e dal 591° g al 615° g per 25 giorni lavorativi.

Dette lavorazioni interferiscono fra loro per i seguenti periodi: dal 591° g al 602° g per 12 giorni lavorativi.

Coordinamento:

- a) La circolazione delle macchine operatrici deve avvenire utilizzando percorsi ben definiti e la velocità deve risultare ridotta a passo d'uomo.
- b) Il personale non strettamente necessario alle lavorazioni dovrà allontanarsi dalla zona interessata e gli addetti dovranno adottare, se del caso, i dispositivi di protezione individuale idonei alle attività.
- c) L'area sottostante la zona operativa del cestello deve essere opportunamente delimitata.
- d) Utilizzo di casco (DPI da adottare)
- e) Utilizzo di indumenti ad alta visibilità (DPI da adottare)
- f) L'area sottostante la traiettoria di passaggio dei carichi deve essere opportunamente delimitata.
- g) Le postazioni di lavoro fisse devono essere protette da un solido impalcato sovrastante, ad altezza non maggiore di 3 metri da terra, a protezione contro la caduta di materiali.
- h) Delimitare e segnalare la zona di intervento a livello di rumorosità elevato.
- i) Utilizzo di otoprotettori (DPI da adottare)

3367) Interferenza nel periodo dal 591° g al 602° g dall'inizio dei lavori, per un totale di 12 giorni lavorativi. Fasi:

- Consolidamento struttura in c.a. con applicazione di rete in acciaio
- Installazione apparecchiature finali

Le lavorazioni su elencate sono eseguite rispettivamente dal 543° g al 602° g per 60 giorni lavorativi, e dal 591° g al 615° g per 25 giorni lavorativi.

Dette lavorazioni interferiscono fra loro per i seguenti periodi: dal 591° g al 602° g per 12 giorni lavorativi.

Coordinamento:

- a) La circolazione delle macchine operatrici deve avvenire utilizzando percorsi ben definiti e la velocità deve risultare ridotta a passo d'uomo.
- b) Il personale non strettamente necessario alle lavorazioni dovrà allontanarsi dalla zona interessata e gli addetti dovranno adottare, se del caso, i dispositivi di protezione individuale idonei alle attività.
- c) L'area sottostante la zona operativa del cestello deve essere opportunamente delimitata.
- d) Utilizzo di casco (DPI da adottare)

- e) Utilizzo di indumenti ad alta visibilità (DPI da adottare)
- f) L'area sottostante la traiettoria di passaggio dei carichi deve essere opportunamente delimitata.
- g) Le postazioni di lavoro fisse devono essere protette da un solido impalcato sovrastante, ad altezza non maggiore di 3 metri da terra, a protezione contro la caduta di materiali.
- h) Delimitare e segnalare la zona di intervento a livello di rumorosità elevato.
- i) Utilizzo di otoprotettori (DPI da adottare)

3368) Interferenza nel periodo dal 591° g al 605° g dall'inizio dei lavori, per un totale di 15 giorni lavorativi. Fasi:

- **Distribuzione impianto FM**
- **Realizzazione di impianto ascensore elettrico**

Le lavorazioni su elencate sono eseguite rispettivamente dal 466° g al 605° g per 140 giorni lavorativi, e dal 591° g al 615° g per 25 giorni lavorativi.

Dette lavorazioni interferiscono fra loro per i seguenti periodi: dal 591° g al 605° g per 15 giorni lavorativi.

Coordinamento:

- a) Delimitare e segnalare la zona d'intervento sottoposta a caduta di materiali dall'alto.

3369) Interferenza nel periodo dal 591° g al 605° g dall'inizio dei lavori, per un totale di 15 giorni lavorativi. Fasi:

- **Distribuzione impianto FM**
- **Installazione pulsanti, prese e corpi illuminanti**

Le lavorazioni su elencate sono eseguite rispettivamente dal 466° g al 605° g per 140 giorni lavorativi, e dal 591° g al 615° g per 25 giorni lavorativi.

Dette lavorazioni interferiscono fra loro per i seguenti periodi: dal 591° g al 605° g per 15 giorni lavorativi.

Coordinamento:

- a) Le attività interferenti saranno opportunamente distanziate spazialmente.
- b) Le attività interferenti saranno opportunamente distanziate temporalmente.

3370) Interferenza nel periodo dal 591° g al 605° g dall'inizio dei lavori, per un totale di 15 giorni lavorativi. Fasi:

- **Allacciamento apparecchiature finali e U.T.A.**
- **Distribuzione impianto FM**

Le lavorazioni su elencate sono eseguite rispettivamente dal 591° g al 615° g per 25 giorni lavorativi, e dal 466° g al 605° g per 140 giorni lavorativi.

Dette lavorazioni interferiscono fra loro per i seguenti periodi: dal 591° g al 605° g per 15 giorni lavorativi.

Coordinamento:

- a) La circolazione delle macchine operatrici deve avvenire utilizzando percorsi ben definiti e la velocità deve risultare ridotta a passo d'uomo.
- b) Il personale non strettamente necessario alle lavorazioni dovrà allontanarsi dalla zona interessata e gli addetti dovranno adottare, se del caso, i dispositivi di protezione individuale idonei alle attività.
- c) Utilizzo di indumenti ad alta visibilità (DPI da adottare)

3371) Interferenza nel periodo dal 591° g al 605° g dall'inizio dei lavori, per un totale di 15 giorni lavorativi. Fasi:

- **Montaggio di apparecchi igienico sanitari**
- **Distribuzione impianto FM**

Le lavorazioni su elencate sono eseguite rispettivamente dal 591° g al 615° g per 25 giorni lavorativi, e dal 466° g al 605° g per 140 giorni lavorativi.

Dette lavorazioni interferiscono fra loro per i seguenti periodi: dal 591° g al 605° g per 15 giorni lavorativi.

Coordinamento:

- a) Le attività interferenti saranno opportunamente distanziate spazialmente.
- b) Le attività interferenti saranno opportunamente distanziate temporalmente.

3372) Interferenza nel periodo dal 591° g al 602° g dall'inizio dei lavori, per un totale di 12 giorni lavorativi. Fasi:

- **Consolidamento struttura in c.a. con applicazione di rete in acciaio**
- **Allacciamento apparecchiature finali e U.T.A.**

Le lavorazioni su elencate sono eseguite rispettivamente dal 543° g al 602° g per 60 giorni lavorativi, e dal 591° g al 615° g per 25 giorni lavorativi.

Dette lavorazioni interferiscono fra loro per i seguenti periodi: dal 591° g al 602° g per 12 giorni lavorativi.

Coordinamento:

- a) La circolazione delle macchine operatrici deve avvenire utilizzando percorsi ben definiti e la velocità deve risultare ridotta a passo d'uomo.
- b) Il personale non strettamente necessario alle lavorazioni dovrà allontanarsi dalla zona interessata e gli addetti dovranno adottare, se del caso, i dispositivi di protezione individuale idonei alle attività.
- c) L'area sottostante la zona operativa del cestello deve essere opportunamente delimitata.
- d) Utilizzo di casco (DPI da adottare)
- e) Utilizzo di indumenti ad alta visibilità (DPI da adottare)
- f) L'area sottostante la traiettoria di passaggio dei carichi deve essere opportunamente delimitata.
- g) Le postazioni di lavoro fisse devono essere protette da un solido impalcato sovrastante, ad altezza non maggiore di 3 metri da terra, a protezione

contro la caduta di materiali.

h) Delimitare e segnalare la zona di intervento a livello di rumorosità elevato.

i) Utilizzo di otoprotettori (DPI da adottare)

3373) Interferenza nel periodo dal 591° g al 605° g dall'inizio dei lavori, per un totale di 15 giorni lavorativi. Fasi:

- Distribuzione impianto FM

- Installazione apparecchiature finali

Le lavorazioni su elencate sono eseguite rispettivamente dal 466° g al 605° g per 140 giorni lavorativi, e dal 591° g al 615° g per 25 giorni lavorativi.

Dette lavorazioni interferiscono fra loro per i seguenti periodi: dal 591° g al 605° g per 15 giorni lavorativi.

Coordinamento:

a) Le attività interferenti saranno opportunamente distanziate spazialmente.

b) Le attività interferenti saranno opportunamente distanziate temporalmente.

3374) Interferenza nel periodo dal 591° g al 605° g dall'inizio dei lavori, per un totale di 15 giorni lavorativi. Fasi:

- Distribuzione impianto FM

- Installazione apparecchiature finali

Le lavorazioni su elencate sono eseguite rispettivamente dal 466° g al 605° g per 140 giorni lavorativi, e dal 591° g al 615° g per 25 giorni lavorativi.

Dette lavorazioni interferiscono fra loro per i seguenti periodi: dal 591° g al 605° g per 15 giorni lavorativi.

Coordinamento:

a) Le attività interferenti saranno opportunamente distanziate spazialmente.

b) Le attività interferenti saranno opportunamente distanziate temporalmente.

3375) Interferenza nel periodo dal 591° g al 605° g dall'inizio dei lavori, per un totale di 15 giorni lavorativi. Fasi:

- Realizzazione della rete di distribuzione di impianto idrico-sanitario

- Installazione apparecchiature finali

Le lavorazioni su elencate sono eseguite rispettivamente dal 466° g al 605° g per 140 giorni lavorativi, e dal 591° g al 615° g per 25 giorni lavorativi.

Dette lavorazioni interferiscono fra loro per i seguenti periodi: dal 591° g al 605° g per 15 giorni lavorativi.

Coordinamento:

a) Il personale non strettamente necessario alle lavorazioni dovrà allontanarsi dalla zona interessata e gli addetti dovranno adottare, se del caso, i dispositivi di protezione individuale idonei alle attività.

b) In prossimità della zona d'intervento è necessario allontanare preventivamente tutti i materiali facilmente infiammabili; qualora i suddetti materiali non possono essere allontanati è necessario proteggerli con teli protettivi.

c) In prossimità della zona d'intervento deve essere tenuto a disposizione un estintore portatile.

d) Delimitare e segnalare la zona di intervento a radiazioni non ionizzanti.

3376) Interferenza nel periodo dal 591° g al 605° g dall'inizio dei lavori, per un totale di 15 giorni lavorativi. Fasi:

- Realizzazione della rete di distribuzione di impianto idrico-sanitario

- Installazione apparecchiature finali

Le lavorazioni su elencate sono eseguite rispettivamente dal 466° g al 605° g per 140 giorni lavorativi, e dal 591° g al 615° g per 25 giorni lavorativi.

Dette lavorazioni interferiscono fra loro per i seguenti periodi: dal 591° g al 605° g per 15 giorni lavorativi.

Coordinamento:

a) Il personale non strettamente necessario alle lavorazioni dovrà allontanarsi dalla zona interessata e gli addetti dovranno adottare, se del caso, i dispositivi di protezione individuale idonei alle attività.

b) In prossimità della zona d'intervento è necessario allontanare preventivamente tutti i materiali facilmente infiammabili; qualora i suddetti materiali non possono essere allontanati è necessario proteggerli con teli protettivi.

c) In prossimità della zona d'intervento deve essere tenuto a disposizione un estintore portatile.

d) Delimitare e segnalare la zona di intervento a radiazioni non ionizzanti.

3377) Interferenza nel periodo dal 591° g al 605° g dall'inizio dei lavori, per un totale di 15 giorni lavorativi. Fasi:

- Realizzazione della rete di distribuzione di impianto idrico-sanitario

- Installazione pulsanti, prese e corpi illuminanti

Le lavorazioni su elencate sono eseguite rispettivamente dal 466° g al 605° g per 140 giorni lavorativi, e dal 591° g al 615° g per 25 giorni lavorativi.

Dette lavorazioni interferiscono fra loro per i seguenti periodi: dal 591° g al 605° g per 15 giorni lavorativi.

Coordinamento:

a) Il personale non strettamente necessario alle lavorazioni dovrà allontanarsi dalla zona interessata e gli addetti dovranno adottare, se del caso, i dispositivi di protezione individuale idonei alle attività.

b) In prossimità della zona d'intervento è necessario allontanare preventivamente tutti i materiali facilmente infiammabili; qualora i suddetti materiali non possono essere allontanati è necessario proteggerli con teli protettivi.

- c) In prossimità della zona d'intervento deve essere tenuto a disposizione un estintore portatile.
- d) Delimitare e segnalare la zona di intervento a radiazioni non ionizzanti.

3378) Interferenza nel periodo dal 591° g al 605° g dall'inizio dei lavori, per un totale di 15 giorni lavorativi. Fasi:

- **Posa di rivestimenti interni in ceramica**
- **Allacciamento apparecchiature finali e U.T.A.**

Le lavorazioni su elencate sono eseguite rispettivamente dal 556° g al 605° g per 50 giorni lavorativi, e dal 591° g al 615° g per 25 giorni lavorativi.

Dette lavorazioni interferiscono fra loro per i seguenti periodi: dal 591° g al 605° g per 15 giorni lavorativi.

Coordinamento:

- a) Le operazioni di sollevamento e/o di trasporto di carichi devono avvenire evitando il passaggio dei carichi sospesi al di sopra di postazioni di lavoro.
- b) L'area sottostante la traiettoria di passaggio dei carichi deve essere opportunamente delimitata.
- c) La circolazione delle macchine operatrici deve avvenire utilizzando percorsi ben definiti e la velocità deve risultare ridotta a passo d'uomo.
- d) Il personale non strettamente necessario alle lavorazioni dovrà allontanarsi dalla zona interessata e gli addetti dovranno adottare, se del caso, i dispositivi di protezione individuale idonei alle attività.
- e) Utilizzo di indumenti ad alta visibilità (DPI da adottare)

3379) Interferenza nel periodo dal 591° g al 605° g dall'inizio dei lavori, per un totale di 15 giorni lavorativi. Fasi:

- **Realizzazione della rete di distribuzione di impianto idrico-sanitario**
- **Realizzazione di impianto ascensore elettrico**

Le lavorazioni su elencate sono eseguite rispettivamente dal 466° g al 605° g per 140 giorni lavorativi, e dal 591° g al 615° g per 25 giorni lavorativi.

Dette lavorazioni interferiscono fra loro per i seguenti periodi: dal 591° g al 605° g per 15 giorni lavorativi.

Coordinamento:

- a) Il personale non strettamente necessario alle lavorazioni dovrà allontanarsi dalla zona interessata e gli addetti dovranno adottare, se del caso, i dispositivi di protezione individuale idonei alle attività.
- b) In prossimità della zona d'intervento è necessario allontanare preventivamente tutti i materiali facilmente infiammabili; qualora i suddetti materiali non possono essere allontanati è necessario proteggerli con teli protettivi.
- c) In prossimità della zona d'intervento deve essere tenuto a disposizione un estintore portatile.
- d) Delimitare e segnalare la zona di intervento a radiazioni non ionizzanti.
- e) Delimitare e segnalare la zona d'intervento sottoposta a caduta di materiali dall'alto.

3380) Interferenza nel periodo dal 591° g al 605° g dall'inizio dei lavori, per un totale di 15 giorni lavorativi. Fasi:

- **Realizzazione della rete di distribuzione di impianto idrico-sanitario**
- **Installazione apparecchiature finali**

Le lavorazioni su elencate sono eseguite rispettivamente dal 466° g al 605° g per 140 giorni lavorativi, e dal 591° g al 615° g per 25 giorni lavorativi.

Dette lavorazioni interferiscono fra loro per i seguenti periodi: dal 591° g al 605° g per 15 giorni lavorativi.

Coordinamento:

- a) Il personale non strettamente necessario alle lavorazioni dovrà allontanarsi dalla zona interessata e gli addetti dovranno adottare, se del caso, i dispositivi di protezione individuale idonei alle attività.
- b) In prossimità della zona d'intervento è necessario allontanare preventivamente tutti i materiali facilmente infiammabili; qualora i suddetti materiali non possono essere allontanati è necessario proteggerli con teli protettivi.
- c) In prossimità della zona d'intervento deve essere tenuto a disposizione un estintore portatile.
- d) Delimitare e segnalare la zona di intervento a radiazioni non ionizzanti.

3381) Interferenza nel periodo dal 591° g al 605° g dall'inizio dei lavori, per un totale di 15 giorni lavorativi. Fasi:

- **Posa di rivestimenti interni in ceramica**
- **Montaggio di apparecchi igienico sanitari**

Le lavorazioni su elencate sono eseguite rispettivamente dal 556° g al 605° g per 50 giorni lavorativi, e dal 591° g al 615° g per 25 giorni lavorativi.

Dette lavorazioni interferiscono fra loro per i seguenti periodi: dal 591° g al 605° g per 15 giorni lavorativi.

Coordinamento:

- a) Le operazioni di sollevamento e/o di trasporto di carichi devono avvenire evitando il passaggio dei carichi sospesi al di sopra di postazioni di lavoro.
- b) L'area sottostante la traiettoria di passaggio dei carichi deve essere opportunamente delimitata.
- c) La circolazione delle macchine operatrici deve avvenire utilizzando percorsi ben definiti e la velocità deve risultare ridotta a passo d'uomo.
- d) Il personale non strettamente necessario alle lavorazioni dovrà allontanarsi dalla zona interessata e gli addetti dovranno adottare, se del caso, i dispositivi di protezione individuale idonei alle attività.
- e) Utilizzo di indumenti ad alta visibilità (DPI da adottare)

3382) Interferenza nel periodo dal 591° g al 602° g dall'inizio dei lavori, per un totale di 12 giorni lavorativi. Fasi:

- Applicazione di fibre in acciaio all'intradosso per consolidamento solaio
- Realizzazione di impianto ascensore elettrico

Le lavorazioni su elencate sono eseguite rispettivamente dal 453° g al 602° g per 150 giorni lavorativi, e dal 591° g al 615° g per 25 giorni lavorativi.

Dette lavorazioni interferiscono fra loro per i seguenti periodi: dal 591° g al 602° g per 12 giorni lavorativi.

Coordinamento:

- La circolazione delle macchine operatrici deve avvenire utilizzando percorsi ben definiti e la velocità deve risultare ridotta a passo d'uomo.
- Il personale non strettamente necessario alle lavorazioni dovrà allontanarsi dalla zona interessata e gli addetti dovranno adottare, se del caso, i dispositivi di protezione individuale idonei alle attività.
- L'area sottostante la zona operativa del cestello deve essere opportunamente delimitata.
- Utilizzo di casco (DPI da adottare)
- Utilizzo di indumenti ad alta visibilità (DPI da adottare)
- L'area sottostante la traiettoria di passaggio dei carichi deve essere opportunamente delimitata.
- Delimitare e segnalare la zona d'intervento sottoposta a caduta di materiali dall'alto.

3383) Interferenza nel periodo dal 591° g al 602° g dall'inizio dei lavori, per un totale di 12 giorni lavorativi. Fasi:

- Applicazione di fibre in acciaio all'intradosso per consolidamento solaio
- Installazione apparecchiature finali

Le lavorazioni su elencate sono eseguite rispettivamente dal 453° g al 602° g per 150 giorni lavorativi, e dal 591° g al 615° g per 25 giorni lavorativi.

Dette lavorazioni interferiscono fra loro per i seguenti periodi: dal 591° g al 602° g per 12 giorni lavorativi.

Coordinamento:

- La circolazione delle macchine operatrici deve avvenire utilizzando percorsi ben definiti e la velocità deve risultare ridotta a passo d'uomo.
- Il personale non strettamente necessario alle lavorazioni dovrà allontanarsi dalla zona interessata e gli addetti dovranno adottare, se del caso, i dispositivi di protezione individuale idonei alle attività.
- L'area sottostante la zona operativa del cestello deve essere opportunamente delimitata.
- Utilizzo di casco (DPI da adottare)
- Utilizzo di indumenti ad alta visibilità (DPI da adottare)
- L'area sottostante la traiettoria di passaggio dei carichi deve essere opportunamente delimitata.

3384) Interferenza nel periodo dal 591° g al 605° g dall'inizio dei lavori, per un totale di 15 giorni lavorativi. Fasi:

- Realizzazione della rete di distribuzione di impianto idrico-sanitario
- Allacciamento apparecchiature finali e U.T.A.

Le lavorazioni su elencate sono eseguite rispettivamente dal 466° g al 605° g per 140 giorni lavorativi, e dal 591° g al 615° g per 25 giorni lavorativi.

Dette lavorazioni interferiscono fra loro per i seguenti periodi: dal 591° g al 605° g per 15 giorni lavorativi.

Coordinamento:

- Il personale non strettamente necessario alle lavorazioni dovrà allontanarsi dalla zona interessata e gli addetti dovranno adottare, se del caso, i dispositivi di protezione individuale idonei alle attività.
- In prossimità della zona d'intervento è necessario allontanare preventivamente tutti i materiali facilmente infiammabili; qualora i suddetti materiali non possono essere allontanati è necessario proteggerli con teli protettivi.
- In prossimità della zona d'intervento deve essere tenuto a disposizione un estintore portatile.
- Delimitare e segnalare la zona di intervento a radiazioni non ionizzanti.
- La circolazione delle macchine operatrici deve avvenire utilizzando percorsi ben definiti e la velocità deve risultare ridotta a passo d'uomo.
- Utilizzo di indumenti ad alta visibilità (DPI da adottare)

3385) Interferenza nel periodo dal 591° g al 605° g dall'inizio dei lavori, per un totale di 15 giorni lavorativi. Fasi:

- Realizzazione della rete di distribuzione di impianto idrico-sanitario
- Montaggio di apparecchi igienico sanitari

Le lavorazioni su elencate sono eseguite rispettivamente dal 466° g al 605° g per 140 giorni lavorativi, e dal 591° g al 615° g per 25 giorni lavorativi.

Dette lavorazioni interferiscono fra loro per i seguenti periodi: dal 591° g al 605° g per 15 giorni lavorativi.

Coordinamento:

- Il personale non strettamente necessario alle lavorazioni dovrà allontanarsi dalla zona interessata e gli addetti dovranno adottare, se del caso, i dispositivi di protezione individuale idonei alle attività.
- In prossimità della zona d'intervento è necessario allontanare preventivamente tutti i materiali facilmente infiammabili; qualora i suddetti materiali non possono essere allontanati è necessario proteggerli con teli protettivi.
- In prossimità della zona d'intervento deve essere tenuto a disposizione un estintore portatile.
- Delimitare e segnalare la zona di intervento a radiazioni non ionizzanti.

3386) Interferenza nel periodo dal 591° g al 605° g dall'inizio dei lavori, per un totale di 15 giorni lavorativi. Fasi:

- Posa macchine e apparecchiature finali
- Realizzazione della rete di distribuzione di impianto idrico-sanitario

Le lavorazioni su elencate sono eseguite rispettivamente dal 591° g al 615° g per 25 giorni lavorativi, e dal 466° g al 605° g per 140 giorni lavorativi.

Dette lavorazioni interferiscono fra loro per i seguenti periodi: dal 591° g al 605° g per 15 giorni lavorativi.

Coordinamento:

- a) La circolazione delle macchine operatrici deve avvenire utilizzando percorsi ben definiti e la velocità deve risultare ridotta a passo d'uomo.
- b) Il personale non strettamente necessario alle lavorazioni dovrà allontanarsi dalla zona interessata e gli addetti dovranno adottare, se del caso, i dispositivi di protezione individuale idonei alle attività.
- c) Utilizzo di indumenti ad alta visibilità (DPI da adottare)
- d) In prossimità della zona d'intervento è necessario allontanare preventivamente tutti i materiali facilmente infiammabili; qualora i suddetti materiali non possono essere allontanati è necessario proteggerli con teli protettivi.
- e) In prossimità della zona d'intervento deve essere tenuto a disposizione un estintore portatile.
- f) Delimitare e segnalare la zona di intervento a radiazioni non ionizzanti.

3387) Interferenza nel periodo dal 591° g al 605° g dall'inizio dei lavori, per un totale di 15 giorni lavorativi. Fasi:

- Posa di rivestimenti interni in ceramica
- Installazione pulsanti, prese e corpi illuminanti

Le lavorazioni su elencate sono eseguite rispettivamente dal 556° g al 605° g per 50 giorni lavorativi, e dal 591° g al 615° g per 25 giorni lavorativi.

Dette lavorazioni interferiscono fra loro per i seguenti periodi: dal 591° g al 605° g per 15 giorni lavorativi.

Coordinamento:

- a) Le operazioni di sollevamento e/o di trasporto di carichi devono avvenire evitando il passaggio dei carichi sospesi al di sopra di postazioni di lavoro.
- b) L'area sottostante la traiettoria di passaggio dei carichi deve essere opportunamente delimitata.
- c) La circolazione delle macchine operatrici deve avvenire utilizzando percorsi ben definiti e la velocità deve risultare ridotta a passo d'uomo.
- d) Il personale non strettamente necessario alle lavorazioni dovrà allontanarsi dalla zona interessata e gli addetti dovranno adottare, se del caso, i dispositivi di protezione individuale idonei alle attività.
- e) Utilizzo di indumenti ad alta visibilità (DPI da adottare)

3388) Interferenza nel periodo dal 591° g al 615° g dall'inizio dei lavori, per un totale di 25 giorni lavorativi. Fasi:

- Installazione apparecchiature finali
- Fornitura e posa in opera di arredi

Le lavorazioni su elencate sono eseguite rispettivamente dal 591° g al 615° g per 25 giorni lavorativi, e dal 556° g al 615° g per 60 giorni lavorativi.

Dette lavorazioni interferiscono fra loro per i seguenti periodi: dal 591° g al 615° g per 25 giorni lavorativi.

Coordinamento:

- a) La circolazione delle macchine operatrici deve avvenire utilizzando percorsi ben definiti e la velocità deve risultare ridotta a passo d'uomo.
- b) Il personale non strettamente necessario alle lavorazioni dovrà allontanarsi dalla zona interessata e gli addetti dovranno adottare, se del caso, i dispositivi di protezione individuale idonei alle attività.
- c) Durante il trasporto di materiale sfuso ad elevata polverosità è necessario provvedere ad inumidire i materiali stessi per limitare la formazione di polveri.
- d) Utilizzo di indumenti ad alta visibilità (DPI da adottare)
- e) Utilizzo di maschera antipolvere (DPI da adottare)
- f) Le operazioni di sollevamento e/o di trasporto di carichi devono avvenire evitando il passaggio dei carichi sospesi al di sopra di postazioni di lavoro.
- g) L'area sottostante la traiettoria di passaggio dei carichi deve essere opportunamente delimitata.
- h) Utilizzo di casco (DPI da adottare)
- i) Delimitare e segnalare la zona di intervento a livello di rumorosità elevato.
- j) Utilizzo di otoprotettori (DPI da adottare)

3389) Interferenza nel periodo dal 591° g al 615° g dall'inizio dei lavori, per un totale di 25 giorni lavorativi. Fasi:

- Installazione apparecchiature finali
- Fornitura e posa in opera di arredi

Le lavorazioni su elencate sono eseguite rispettivamente dal 591° g al 615° g per 25 giorni lavorativi, e dal 556° g al 615° g per 60 giorni lavorativi.

Dette lavorazioni interferiscono fra loro per i seguenti periodi: dal 591° g al 615° g per 25 giorni lavorativi.

Coordinamento:

- a) La circolazione delle macchine operatrici deve avvenire utilizzando percorsi ben definiti e la velocità deve risultare ridotta a passo d'uomo.
- b) Il personale non strettamente necessario alle lavorazioni dovrà allontanarsi dalla zona interessata e gli addetti dovranno adottare, se del caso, i dispositivi di protezione individuale idonei alle attività.
- c) Durante il trasporto di materiale sfuso ad elevata polverosità è necessario provvedere ad inumidire i materiali stessi per limitare la formazione di polveri.
- d) Utilizzo di indumenti ad alta visibilità (DPI da adottare)
- e) Utilizzo di maschera antipolvere (DPI da adottare)
- f) Le operazioni di sollevamento e/o di trasporto di carichi devono avvenire evitando il passaggio dei carichi sospesi al di sopra di postazioni di lavoro.
- g) L'area sottostante la traiettoria di passaggio dei carichi deve essere opportunamente delimitata.
- h) Utilizzo di casco (DPI da adottare)
- i) Delimitare e segnalare la zona di intervento a livello di rumorosità elevato.
- j) Utilizzo di otoprotettori (DPI da adottare)

3390) Interferenza nel periodo dal 591° g al 615° g dall'inizio dei lavori, per un totale di 25 giorni lavorativi. Fasi:

- **Installazione pulsanti, prese e corpi illuminanti**
- **Fornitura e posa in opera di arredi**

Le lavorazioni su elencate sono eseguite rispettivamente dal 591° g al 615° g per 25 giorni lavorativi, e dal 556° g al 615° g per 60 giorni lavorativi.

Dette lavorazioni interferiscono fra loro per i seguenti periodi: dal 591° g al 615° g per 25 giorni lavorativi.

Coordinamento:

- La circolazione delle macchine operatrici deve avvenire utilizzando percorsi ben definiti e la velocità deve risultare ridotta a passo d'uomo.
- Il personale non strettamente necessario alle lavorazioni dovrà allontanarsi dalla zona interessata e gli addetti dovranno adottare, se del caso, i dispositivi di protezione individuale idonei alle attività.
- Durante il trasporto di materiale sfuso ad elevata polverosità è necessario provvedere ad inumidire i materiali stessi per limitare la formazione di polveri.
- Utilizzo di indumenti ad alta visibilità (DPI da adottare)
- Utilizzo di maschera antipolvere (DPI da adottare)
- Le operazioni di sollevamento e/o di trasporto di carichi devono avvenire evitando il passaggio dei carichi sospesi al di sopra di postazioni di lavoro.
- L'area sottostante la traiettoria di passaggio dei carichi deve essere opportunamente delimitata.
- Utilizzo di casco (DPI da adottare)
- Delimitare e segnalare la zona di intervento a livello di rumorosità elevato.
- Utilizzo di otoprotettori (DPI da adottare)

3391) Interferenza nel periodo dal 591° g al 615° g dall'inizio dei lavori, per un totale di 25 giorni lavorativi. Fasi:

- **Tinteggiatura di superfici esterne**
- **Posa macchine e apparecchiature finali**

Le lavorazioni su elencate sono eseguite rispettivamente dal 556° g al 615° g per 60 giorni lavorativi, e dal 591° g al 615° g per 25 giorni lavorativi.

Dette lavorazioni interferiscono fra loro per i seguenti periodi: dal 591° g al 615° g per 25 giorni lavorativi.

Coordinamento:

- L'area sottostante la zona operativa del cestello deve essere opportunamente delimitata.
- La circolazione delle macchine operatrici deve avvenire utilizzando percorsi ben definiti e la velocità deve risultare ridotta a passo d'uomo.
- Il personale non strettamente necessario alle lavorazioni dovrà allontanarsi dalla zona interessata e gli addetti dovranno adottare, se del caso, i dispositivi di protezione individuale idonei alle attività.
- L'area sottostante la traiettoria di passaggio dei carichi deve essere opportunamente delimitata.
- Utilizzo di casco (DPI da adottare)
- Utilizzo di indumenti ad alta visibilità (DPI da adottare)
- Le operazioni di sollevamento e/o di trasporto di carichi devono avvenire evitando il passaggio dei carichi sospesi al di sopra di postazioni di lavoro.

3392) Interferenza nel periodo dal 591° g al 615° g dall'inizio dei lavori, per un totale di 25 giorni lavorativi. Fasi:

- **Realizzazione di impianto ascensore elettrico**
- **Fornitura e posa in opera di arredi**

Le lavorazioni su elencate sono eseguite rispettivamente dal 591° g al 615° g per 25 giorni lavorativi, e dal 556° g al 615° g per 60 giorni lavorativi.

Dette lavorazioni interferiscono fra loro per i seguenti periodi: dal 591° g al 615° g per 25 giorni lavorativi.

Coordinamento:

- Delimitare e segnalare la zona d'intervento sottoposta a caduta di materiali dall'alto.
- La circolazione delle macchine operatrici deve avvenire utilizzando percorsi ben definiti e la velocità deve risultare ridotta a passo d'uomo.
- Il personale non strettamente necessario alle lavorazioni dovrà allontanarsi dalla zona interessata e gli addetti dovranno adottare, se del caso, i dispositivi di protezione individuale idonei alle attività.
- Durante il trasporto di materiale sfuso ad elevata polverosità è necessario provvedere ad inumidire i materiali stessi per limitare la formazione di polveri.
- Utilizzo di indumenti ad alta visibilità (DPI da adottare)
- Utilizzo di maschera antipolvere (DPI da adottare)
- Le operazioni di sollevamento e/o di trasporto di carichi devono avvenire evitando il passaggio dei carichi sospesi al di sopra di postazioni di lavoro.
- L'area sottostante la traiettoria di passaggio dei carichi deve essere opportunamente delimitata.
- Utilizzo di casco (DPI da adottare)
- Delimitare e segnalare la zona di intervento a livello di rumorosità elevato.
- Utilizzo di otoprotettori (DPI da adottare)

3393) Interferenza nel periodo dal 591° g al 615° g dall'inizio dei lavori, per un totale di 25 giorni lavorativi. Fasi:

- **Installazione apparecchiature finali**
- **Fornitura e posa in opera di arredi**

Le lavorazioni su elencate sono eseguite rispettivamente dal 591° g al 615° g per 25 giorni lavorativi, e dal 556° g al 615° g per 60 giorni lavorativi.

Dette lavorazioni interferiscono fra loro per i seguenti periodi: dal 591° g al 615° g per 25 giorni lavorativi.

Coordinamento:

- La circolazione delle macchine operatrici deve avvenire utilizzando percorsi ben definiti e la velocità deve risultare ridotta a passo d'uomo.
- Il personale non strettamente necessario alle lavorazioni dovrà allontanarsi dalla zona interessata e gli addetti dovranno adottare, se del caso, i

dispositivi di protezione individuale idonei alle attività.

- c) Durante il trasporto di materiale sfuso ad elevata polverosità è necessario provvedere ad inumidire i materiali stessi per limitare la formazione di polveri.
- d) Utilizzo di indumenti ad alta visibilità (DPI da adottare)
- e) Utilizzo di maschera antipolvere (DPI da adottare)
- f) Le operazioni di sollevamento e/o di trasporto di carichi devono avvenire evitando il passaggio dei carichi sospesi al di sopra di postazioni di lavoro.
- g) L'area sottostante la traiettoria di passaggio dei carichi deve essere opportunamente delimitata.
- h) Utilizzo di casco (DPI da adottare)
- i) Delimitare e segnalare la zona di intervento a livello di rumorosità elevato.
- j) Utilizzo di otoprotettori (DPI da adottare)

3394) Interferenza nel periodo dal 591° g al 602° g dall'inizio dei lavori, per un totale di 12 giorni lavorativi. Fasi:

- **Consolidamento struttura in c.a. con applicazione di rete in acciaio**
- **Montaggio di apparecchi igienico sanitari**

Le lavorazioni su elencate sono eseguite rispettivamente dal 543° g al 602° g per 60 giorni lavorativi, e dal 591° g al 615° g per 25 giorni lavorativi.

Dette lavorazioni interferiscono fra loro per i seguenti periodi: dal 591° g al 602° g per 12 giorni lavorativi.

Coordinamento:

- a) La circolazione delle macchine operatrici deve avvenire utilizzando percorsi ben definiti e la velocità deve risultare ridotta a passo d'uomo.
- b) Il personale non strettamente necessario alle lavorazioni dovrà allontanarsi dalla zona interessata e gli addetti dovranno adottare, se del caso, i dispositivi di protezione individuale idonei alle attività.
- c) L'area sottostante la zona operativa del cestello deve essere opportunamente delimitata.
- d) Utilizzo di casco (DPI da adottare)
- e) Utilizzo di indumenti ad alta visibilità (DPI da adottare)
- f) L'area sottostante la traiettoria di passaggio dei carichi deve essere opportunamente delimitata.
- g) Le postazioni di lavoro fisse devono essere protette da un solido impalcato sovrastante, ad altezza non maggiore di 3 metri da terra, a protezione contro la caduta di materiali.
- h) Delimitare e segnalare la zona di intervento a livello di rumorosità elevato.
- i) Utilizzo di otoprotettori (DPI da adottare)

3395) Interferenza nel periodo dal 591° g al 602° g dall'inizio dei lavori, per un totale di 12 giorni lavorativi. Fasi:

- **Consolidamento struttura in c.a. con applicazione di rete in acciaio**
- **Posa macchine e apparecchiature finali**

Le lavorazioni su elencate sono eseguite rispettivamente dal 543° g al 602° g per 60 giorni lavorativi, e dal 591° g al 615° g per 25 giorni lavorativi.

Dette lavorazioni interferiscono fra loro per i seguenti periodi: dal 591° g al 602° g per 12 giorni lavorativi.

Coordinamento:

- a) La circolazione delle macchine operatrici deve avvenire utilizzando percorsi ben definiti e la velocità deve risultare ridotta a passo d'uomo.
- b) Il personale non strettamente necessario alle lavorazioni dovrà allontanarsi dalla zona interessata e gli addetti dovranno adottare, se del caso, i dispositivi di protezione individuale idonei alle attività.
- c) L'area sottostante la zona operativa del cestello deve essere opportunamente delimitata.
- d) Utilizzo di casco (DPI da adottare)
- e) Utilizzo di indumenti ad alta visibilità (DPI da adottare)
- f) L'area sottostante la traiettoria di passaggio dei carichi deve essere opportunamente delimitata.
- g) Le postazioni di lavoro fisse devono essere protette da un solido impalcato sovrastante, ad altezza non maggiore di 3 metri da terra, a protezione contro la caduta di materiali.
- h) Delimitare e segnalare la zona di intervento a livello di rumorosità elevato.
- i) Utilizzo di otoprotettori (DPI da adottare)

3396) Interferenza nel periodo dal 591° g al 605° g dall'inizio dei lavori, per un totale di 15 giorni lavorativi. Fasi:

- **Posa di rivestimenti interni in ceramica**
- **Installazione apparecchiature finali**

Le lavorazioni su elencate sono eseguite rispettivamente dal 556° g al 605° g per 50 giorni lavorativi, e dal 591° g al 615° g per 25 giorni lavorativi.

Dette lavorazioni interferiscono fra loro per i seguenti periodi: dal 591° g al 605° g per 15 giorni lavorativi.

Coordinamento:

- a) Le operazioni di sollevamento e/o di trasporto di carichi devono avvenire evitando il passaggio dei carichi sospesi al di sopra di postazioni di lavoro.
- b) L'area sottostante la traiettoria di passaggio dei carichi deve essere opportunamente delimitata.
- c) La circolazione delle macchine operatrici deve avvenire utilizzando percorsi ben definiti e la velocità deve risultare ridotta a passo d'uomo.
- d) Il personale non strettamente necessario alle lavorazioni dovrà allontanarsi dalla zona interessata e gli addetti dovranno adottare, se del caso, i dispositivi di protezione individuale idonei alle attività.
- e) Utilizzo di indumenti ad alta visibilità (DPI da adottare)

3397) Interferenza nel periodo dal 591° g al 615° g dall'inizio dei lavori, per un totale di 25 giorni lavorativi. Fasi:

- **Allacciamento apparecchiature finali e U.T.A.**

- Fornitura e posa in opera di arredi

Le lavorazioni su elencate sono eseguite rispettivamente dal 591° g al 615° g per 25 giorni lavorativi, e dal 556° g al 615° g per 60 giorni lavorativi.

Dette lavorazioni interferiscono fra loro per i seguenti periodi: dal 591° g al 615° g per 25 giorni lavorativi.

Coordinamento:

- a) La circolazione delle macchine operatrici deve avvenire utilizzando percorsi ben definiti e la velocità deve risultare ridotta a passo d'uomo.
- b) Il personale non strettamente necessario alle lavorazioni dovrà allontanarsi dalla zona interessata e gli addetti dovranno adottare, se del caso, i dispositivi di protezione individuale idonei alle attività.
- c) Utilizzo di indumenti ad alta visibilità (DPI da adottare)
- d) Durante il trasporto di materiale sfuso ad elevata polverosità è necessario provvedere ad inumidire i materiali stessi per limitare la formazione di polveri.
- e) Utilizzo di maschera antipolvere (DPI da adottare)
- f) Le operazioni di sollevamento e/o di trasporto di carichi devono avvenire evitando il passaggio dei carichi sospesi al di sopra di postazioni di lavoro.
- g) L'area sottostante la traiettoria di passaggio dei carichi deve essere opportunamente delimitata.
- h) Utilizzo di casco (DPI da adottare)
- i) Delimitare e segnalare la zona di intervento a livello di rumorosità elevato.
- j) Utilizzo di otoprotettori (DPI da adottare)

3398) Interferenza nel periodo dal 591° g al 615° g dall'inizio dei lavori, per un totale di 25 giorni lavorativi. Fasi:

- Montaggio di apparecchi igienico sanitari
- Fornitura e posa in opera di arredi

Le lavorazioni su elencate sono eseguite rispettivamente dal 591° g al 615° g per 25 giorni lavorativi, e dal 556° g al 615° g per 60 giorni lavorativi.

Dette lavorazioni interferiscono fra loro per i seguenti periodi: dal 591° g al 615° g per 25 giorni lavorativi.

Coordinamento:

- a) La circolazione delle macchine operatrici deve avvenire utilizzando percorsi ben definiti e la velocità deve risultare ridotta a passo d'uomo.
- b) Il personale non strettamente necessario alle lavorazioni dovrà allontanarsi dalla zona interessata e gli addetti dovranno adottare, se del caso, i dispositivi di protezione individuale idonei alle attività.
- c) Durante il trasporto di materiale sfuso ad elevata polverosità è necessario provvedere ad inumidire i materiali stessi per limitare la formazione di polveri.
- d) Utilizzo di indumenti ad alta visibilità (DPI da adottare)
- e) Utilizzo di maschera antipolvere (DPI da adottare)
- f) Le operazioni di sollevamento e/o di trasporto di carichi devono avvenire evitando il passaggio dei carichi sospesi al di sopra di postazioni di lavoro.
- g) L'area sottostante la traiettoria di passaggio dei carichi deve essere opportunamente delimitata.
- h) Utilizzo di casco (DPI da adottare)
- i) Delimitare e segnalare la zona di intervento a livello di rumorosità elevato.
- j) Utilizzo di otoprotettori (DPI da adottare)

3399) Interferenza nel periodo dal 591° g al 615° g dall'inizio dei lavori, per un totale di 25 giorni lavorativi. Fasi:

- Posa macchine e apparecchiature finali
- Fornitura e posa in opera di arredi

Le lavorazioni su elencate sono eseguite rispettivamente dal 591° g al 615° g per 25 giorni lavorativi, e dal 556° g al 615° g per 60 giorni lavorativi.

Dette lavorazioni interferiscono fra loro per i seguenti periodi: dal 591° g al 615° g per 25 giorni lavorativi.

Coordinamento:

- a) La circolazione delle macchine operatrici deve avvenire utilizzando percorsi ben definiti e la velocità deve risultare ridotta a passo d'uomo.
- b) Il personale non strettamente necessario alle lavorazioni dovrà allontanarsi dalla zona interessata e gli addetti dovranno adottare, se del caso, i dispositivi di protezione individuale idonei alle attività.
- c) Utilizzo di indumenti ad alta visibilità (DPI da adottare)
- d) Durante il trasporto di materiale sfuso ad elevata polverosità è necessario provvedere ad inumidire i materiali stessi per limitare la formazione di polveri.
- e) Utilizzo di maschera antipolvere (DPI da adottare)
- f) Le operazioni di sollevamento e/o di trasporto di carichi devono avvenire evitando il passaggio dei carichi sospesi al di sopra di postazioni di lavoro.
- g) L'area sottostante la traiettoria di passaggio dei carichi deve essere opportunamente delimitata.
- h) Utilizzo di casco (DPI da adottare)
- i) Delimitare e segnalare la zona di intervento a livello di rumorosità elevato.
- j) Utilizzo di otoprotettori (DPI da adottare)

3400) Interferenza nel periodo dal 591° g al 605° g dall'inizio dei lavori, per un totale di 15 giorni lavorativi. Fasi:

- Allacciamento apparecchiature finali e U.T.A.
- Realizzazione di impianto antintrusione/videosorveglianza

Le lavorazioni su elencate sono eseguite rispettivamente dal 591° g al 615° g per 25 giorni lavorativi, e dal 466° g al 605° g per 140 giorni lavorativi.

Dette lavorazioni interferiscono fra loro per i seguenti periodi: dal 591° g al 605° g per 15 giorni lavorativi.

Coordinamento:

- a) La circolazione delle macchine operatrici deve avvenire utilizzando percorsi ben definiti e la velocità deve risultare ridotta a passo d'uomo.
- b) Il personale non strettamente necessario alle lavorazioni dovrà allontanarsi dalla zona interessata e gli addetti dovranno adottare, se del caso, i dispositivi di protezione individuale idonei alle attività.

c) Utilizzo di indumenti ad alta visibilità (DPI da adottare)

3401) Interferenza nel periodo dal 591° g al 605° g dall'inizio dei lavori, per un totale di 15 giorni lavorativi. Fasi:

- **Installazione pulsanti, prese e corpi illuminanti**
- **Realizzazione di impianto antintrusione/videosorveglianza**

Le lavorazioni su elencate sono eseguite rispettivamente dal 591° g al 615° g per 25 giorni lavorativi, e dal 466° g al 605° g per 140 giorni lavorativi.

Dette lavorazioni interferiscono fra loro per i seguenti periodi: dal 591° g al 605° g per 15 giorni lavorativi.

Coordinamento:

- a) Le attività interferenti saranno opportunamente distanziate spazialmente.
- b) Le attività interferenti saranno opportunamente distanziate temporalmente.

3402) Interferenza nel periodo dal 591° g al 605° g dall'inizio dei lavori, per un totale di 15 giorni lavorativi. Fasi:

- **Installazione apparecchiature finali**
- **Realizzazione di impianto antintrusione/videosorveglianza**

Le lavorazioni su elencate sono eseguite rispettivamente dal 591° g al 615° g per 25 giorni lavorativi, e dal 466° g al 605° g per 140 giorni lavorativi.

Dette lavorazioni interferiscono fra loro per i seguenti periodi: dal 591° g al 605° g per 15 giorni lavorativi.

Coordinamento:

- a) Le attività interferenti saranno opportunamente distanziate spazialmente.
- b) Le attività interferenti saranno opportunamente distanziate temporalmente.

3403) Interferenza nel periodo dal 591° g al 615° g dall'inizio dei lavori, per un totale di 25 giorni lavorativi. Fasi:

- **Rasatura meccanizzata di intonaci esterni**
- **Montaggio di apparecchi igienico sanitari**

Le lavorazioni su elencate sono eseguite rispettivamente dal 526° g al 615° g per 90 giorni lavorativi, e dal 591° g al 615° g per 25 giorni lavorativi.

Dette lavorazioni interferiscono fra loro per i seguenti periodi: dal 591° g al 615° g per 25 giorni lavorativi.

Coordinamento:

- a) L'area sottostante la zona operativa del cestello deve essere opportunamente delimitata.
- b) Utilizzo di otoprotettori (DPI da adottare)
- c) La circolazione delle macchine operatrici deve avvenire utilizzando percorsi ben definiti e la velocità deve risultare ridotta a passo d'uomo.
- d) Il personale non strettamente necessario alle lavorazioni dovrà allontanarsi dalla zona interessata e gli addetti dovranno adottare, se del caso, i dispositivi di protezione individuale idonei alle attività.
- e) L'area sottostante la traiettoria di passaggio dei carichi deve essere opportunamente delimitata.
- f) Utilizzo di casco (DPI da adottare)
- g) Utilizzo di indumenti ad alta visibilità (DPI da adottare)
- h) Le operazioni di sollevamento e/o di trasporto di carichi devono avvenire evitando il passaggio dei carichi sospesi al di sopra di postazioni di lavoro.

3404) Interferenza nel periodo dal 591° g al 605° g dall'inizio dei lavori, per un totale di 15 giorni lavorativi. Fasi:

- **Posa macchine e apparecchiature finali**
- **Realizzazione di impianto antintrusione/videosorveglianza**

Le lavorazioni su elencate sono eseguite rispettivamente dal 591° g al 615° g per 25 giorni lavorativi, e dal 466° g al 605° g per 140 giorni lavorativi.

Dette lavorazioni interferiscono fra loro per i seguenti periodi: dal 591° g al 605° g per 15 giorni lavorativi.

Coordinamento:

- a) La circolazione delle macchine operatrici deve avvenire utilizzando percorsi ben definiti e la velocità deve risultare ridotta a passo d'uomo.
- b) Il personale non strettamente necessario alle lavorazioni dovrà allontanarsi dalla zona interessata e gli addetti dovranno adottare, se del caso, i dispositivi di protezione individuale idonei alle attività.
- c) Utilizzo di indumenti ad alta visibilità (DPI da adottare)

3405) Interferenza nel periodo dal 591° g al 605° g dall'inizio dei lavori, per un totale di 15 giorni lavorativi. Fasi:

- **Montaggio di apparecchi igienico sanitari**
- **Realizzazione di impianto antintrusione/videosorveglianza**

Le lavorazioni su elencate sono eseguite rispettivamente dal 591° g al 615° g per 25 giorni lavorativi, e dal 466° g al 605° g per 140 giorni lavorativi.

Dette lavorazioni interferiscono fra loro per i seguenti periodi: dal 591° g al 605° g per 15 giorni lavorativi.

Coordinamento:

- a) Le attività interferenti saranno opportunamente distanziate spazialmente.
- b) Le attività interferenti saranno opportunamente distanziate temporalmente.

3406) Interferenza nel periodo dal 591° g al 605° g dall'inizio dei lavori, per un totale di 15 giorni lavorativi. Fasi:

- **Realizzazione di impianto antintrusione/videosorveglianza**
- **Realizzazione di impianto ascensore elettrico**

Le lavorazioni su elencate sono eseguite rispettivamente dal 466° g al 605° g per 140 giorni lavorativi, e dal 591° g al 615° g per 25 giorni lavorativi.

Dette lavorazioni interferiscono fra loro per i seguenti periodi: dal 591° g al 605° g per 15 giorni lavorativi.

Coordinamento:

a) Delimitare e segnalare la zona d'intervento sottoposta a caduta di materiali dall'alto.

3407) Interferenza nel periodo dal 591° g al 615° g dall'inizio dei lavori, per un totale di 25 giorni lavorativi. Fasi:

- **Rasatura meccanizzata di intonaci esterni**
- **Allacciamento apparecchiature finali e U.T.A.**

Le lavorazioni su elencate sono eseguite rispettivamente dal 526° g al 615° g per 90 giorni lavorativi, e dal 591° g al 615° g per 25 giorni lavorativi.

Dette lavorazioni interferiscono fra loro per i seguenti periodi: dal 591° g al 615° g per 25 giorni lavorativi.

Coordinamento:

a) L'area sottostante la zona operativa del cestello deve essere opportunamente delimitata.

b) Utilizzo di otoprotettori (DPI da adottare)

c) La circolazione delle macchine operatrici deve avvenire utilizzando percorsi ben definiti e la velocità deve risultare ridotta a passo d'uomo.

d) Il personale non strettamente necessario alle lavorazioni dovrà allontanarsi dalla zona interessata e gli addetti dovranno adottare, se del caso, i dispositivi di protezione individuale idonei alle attività.

e) L'area sottostante la traiettoria di passaggio dei carichi deve essere opportunamente delimitata.

f) Utilizzo di casco (DPI da adottare)

g) Utilizzo di indumenti ad alta visibilità (DPI da adottare)

h) Le operazioni di sollevamento e/o di trasporto di carichi devono avvenire evitando il passaggio dei carichi sospesi al di sopra di postazioni di lavoro.

3408) Interferenza nel periodo dal 591° g al 615° g dall'inizio dei lavori, per un totale di 25 giorni lavorativi. Fasi:

- **Montaggio di serramenti interni**
- **Installazione pulsanti, prese e corpi illuminanti**

Le lavorazioni su elencate sono eseguite rispettivamente dal 556° g al 615° g per 60 giorni lavorativi, e dal 591° g al 615° g per 25 giorni lavorativi.

Dette lavorazioni interferiscono fra loro per i seguenti periodi: dal 591° g al 615° g per 25 giorni lavorativi.

Coordinamento:

a) L'area sottostante la zona operativa del cestello deve essere opportunamente delimitata.

b) Le operazioni di sollevamento e/o di trasporto di carichi devono avvenire evitando il passaggio dei carichi sospesi al di sopra di postazioni di lavoro.

c) L'area sottostante la traiettoria di passaggio dei carichi deve essere opportunamente delimitata.

d) La circolazione delle macchine operatrici deve avvenire utilizzando percorsi ben definiti e la velocità deve risultare ridotta a passo d'uomo.

e) Il personale non strettamente necessario alle lavorazioni dovrà allontanarsi dalla zona interessata e gli addetti dovranno adottare, se del caso, i dispositivi di protezione individuale idonei alle attività.

f) Utilizzo di casco (DPI da adottare)

g) Utilizzo di indumenti ad alta visibilità (DPI da adottare)

3409) Interferenza nel periodo dal 591° g al 605° g dall'inizio dei lavori, per un totale di 15 giorni lavorativi. Fasi:

- **Realizzazione di impianto antintrusione/videosorveglianza**
- **Installazione apparecchiature finali**

Le lavorazioni su elencate sono eseguite rispettivamente dal 466° g al 605° g per 140 giorni lavorativi, e dal 591° g al 615° g per 25 giorni lavorativi.

Dette lavorazioni interferiscono fra loro per i seguenti periodi: dal 591° g al 605° g per 15 giorni lavorativi.

Coordinamento:

a) Le attività interferenti saranno opportunamente distanziate spazialmente.

b) Le attività interferenti saranno opportunamente distanziate temporalmente.

3410) Interferenza nel periodo dal 591° g al 605° g dall'inizio dei lavori, per un totale di 15 giorni lavorativi. Fasi:

- **Realizzazione di impianto antintrusione/videosorveglianza**
- **Installazione apparecchiature finali**

Le lavorazioni su elencate sono eseguite rispettivamente dal 466° g al 605° g per 140 giorni lavorativi, e dal 591° g al 615° g per 25 giorni lavorativi.

Dette lavorazioni interferiscono fra loro per i seguenti periodi: dal 591° g al 605° g per 15 giorni lavorativi.

Coordinamento:

a) Le attività interferenti saranno opportunamente distanziate spazialmente.

b) Le attività interferenti saranno opportunamente distanziate temporalmente.

3411) Interferenza nel periodo dal 591° g al 615° g dall'inizio dei lavori, per un totale di 25 giorni lavorativi. Fasi:

- **Montaggio di serramenti interni**
- **Installazione apparecchiature finali**

Le lavorazioni su elencate sono eseguite rispettivamente dal 556° g al 615° g per 60 giorni lavorativi, e dal 591° g al 615° g per 25 giorni lavorativi.

Dette lavorazioni interferiscono fra loro per i seguenti periodi: dal 591° g al 615° g per 25 giorni lavorativi.

Coordinamento:

- L'area sottostante la zona operativa del cestello deve essere opportunamente delimitata.
- Le operazioni di sollevamento e/o di trasporto di carichi devono avvenire evitando il passaggio dei carichi sospesi al di sopra di postazioni di lavoro.
- L'area sottostante la traiettoria di passaggio dei carichi deve essere opportunamente delimitata.
- La circolazione delle macchine operatrici deve avvenire utilizzando percorsi ben definiti e la velocità deve risultare ridotta a passo d'uomo.
- Il personale non strettamente necessario alle lavorazioni dovrà allontanarsi dalla zona interessata e gli addetti dovranno adottare, se del caso, i dispositivi di protezione individuale idonei alle attività.
- Utilizzo di casco (DPI da adottare)
- Utilizzo di indumenti ad alta visibilità (DPI da adottare)

3412) Interferenza nel periodo dal 591° g al 615° g dall'inizio dei lavori, per un totale di 25 giorni lavorativi. Fasi:

- **Montaggio di serramenti interni**
- **Installazione apparecchiature finali**

Le lavorazioni su elencate sono eseguite rispettivamente dal 556° g al 615° g per 60 giorni lavorativi, e dal 591° g al 615° g per 25 giorni lavorativi.

Dette lavorazioni interferiscono fra loro per i seguenti periodi: dal 591° g al 615° g per 25 giorni lavorativi.

Coordinamento:

- L'area sottostante la zona operativa del cestello deve essere opportunamente delimitata.
- Le operazioni di sollevamento e/o di trasporto di carichi devono avvenire evitando il passaggio dei carichi sospesi al di sopra di postazioni di lavoro.
- L'area sottostante la traiettoria di passaggio dei carichi deve essere opportunamente delimitata.
- La circolazione delle macchine operatrici deve avvenire utilizzando percorsi ben definiti e la velocità deve risultare ridotta a passo d'uomo.
- Il personale non strettamente necessario alle lavorazioni dovrà allontanarsi dalla zona interessata e gli addetti dovranno adottare, se del caso, i dispositivi di protezione individuale idonei alle attività.
- Utilizzo di casco (DPI da adottare)
- Utilizzo di indumenti ad alta visibilità (DPI da adottare)

3413) Interferenza nel periodo dal 591° g al 605° g dall'inizio dei lavori, per un totale di 15 giorni lavorativi. Fasi:

- **Distribuzione dell'impianto di rilevazione e allarme incendio**
- **Installazione apparecchiature finali**

Le lavorazioni su elencate sono eseguite rispettivamente dal 466° g al 605° g per 140 giorni lavorativi, e dal 591° g al 615° g per 25 giorni lavorativi.

Dette lavorazioni interferiscono fra loro per i seguenti periodi: dal 591° g al 605° g per 15 giorni lavorativi.

Coordinamento:

- Le attività interferenti saranno opportunamente distanziate spazialmente.
- Le attività interferenti saranno opportunamente distanziate temporalmente.

3414) Interferenza nel periodo dal 591° g al 605° g dall'inizio dei lavori, per un totale di 15 giorni lavorativi. Fasi:

- **Distribuzione dell'impianto di rilevazione e allarme incendio**
- **Installazione apparecchiature finali**

Le lavorazioni su elencate sono eseguite rispettivamente dal 466° g al 605° g per 140 giorni lavorativi, e dal 591° g al 615° g per 25 giorni lavorativi.

Dette lavorazioni interferiscono fra loro per i seguenti periodi: dal 591° g al 605° g per 15 giorni lavorativi.

Coordinamento:

- Le attività interferenti saranno opportunamente distanziate spazialmente.
- Le attività interferenti saranno opportunamente distanziate temporalmente.

3415) Interferenza nel periodo dal 591° g al 605° g dall'inizio dei lavori, per un totale di 15 giorni lavorativi. Fasi:

- **Installazione pulsanti, prese e corpi illuminanti**
- **Distribuzione dell'impianto di rilevazione e allarme incendio**

Le lavorazioni su elencate sono eseguite rispettivamente dal 591° g al 615° g per 25 giorni lavorativi, e dal 466° g al 605° g per 140 giorni lavorativi.

Dette lavorazioni interferiscono fra loro per i seguenti periodi: dal 591° g al 605° g per 15 giorni lavorativi.

Coordinamento:

- Le attività interferenti saranno opportunamente distanziate spazialmente.
- Le attività interferenti saranno opportunamente distanziate temporalmente.

3416) Interferenza nel periodo dal 591° g al 615° g dall'inizio dei lavori, per un totale di 25 giorni lavorativi. Fasi:

- **Rasatura meccanizzata di intonaci esterni**
- **Posa macchine e apparecchiature finali**

Le lavorazioni su elencate sono eseguite rispettivamente dal 526° g al 615° g per 90 giorni lavorativi, e dal 591° g al 615° g per 25 giorni lavorativi.

Dette lavorazioni interferiscono fra loro per i seguenti periodi: dal 591° g al 615° g per 25 giorni lavorativi.

Coordinamento:

- L'area sottostante la zona operativa del cestello deve essere opportunamente delimitata.
- Utilizzo di otoprotettori (DPI da adottare)
- La circolazione delle macchine operatrici deve avvenire utilizzando percorsi ben definiti e la velocità deve risultare ridotta a passo d'uomo.
- Il personale non strettamente necessario alle lavorazioni dovrà allontanarsi dalla zona interessata e gli addetti dovranno adottare, se del caso, i dispositivi di protezione individuale idonei alle attività.
- L'area sottostante la traiettoria di passaggio dei carichi deve essere opportunamente delimitata.
- Utilizzo di casco (DPI da adottare)
- Utilizzo di indumenti ad alta visibilità (DPI da adottare)
- Le operazioni di sollevamento e/o di trasporto di carichi devono avvenire evitando il passaggio dei carichi sospesi al di sopra di postazioni di lavoro.

3417) Interferenza nel periodo dal 591° g al 605° g dall'inizio dei lavori, per un totale di 15 giorni lavorativi. Fasi:

- **Distribuzione dell'impianto di rilevazione e allarme incendio**
- **Realizzazione di impianto ascensore elettrico**

Le lavorazioni su elencate sono eseguite rispettivamente dal 466° g al 605° g per 140 giorni lavorativi, e dal 591° g al 615° g per 25 giorni lavorativi.

Dette lavorazioni interferiscono fra loro per i seguenti periodi: dal 591° g al 605° g per 15 giorni lavorativi.

Coordinamento:

- Delimitare e segnalare la zona d'intervento sottoposta a caduta di materiali dall'alto.

3418) Interferenza nel periodo dal 591° g al 605° g dall'inizio dei lavori, per un totale di 15 giorni lavorativi. Fasi:

- **Distribuzione dell'impianto di rilevazione e allarme incendio**
- **Installazione apparecchiature finali**

Le lavorazioni su elencate sono eseguite rispettivamente dal 466° g al 605° g per 140 giorni lavorativi, e dal 591° g al 615° g per 25 giorni lavorativi.

Dette lavorazioni interferiscono fra loro per i seguenti periodi: dal 591° g al 605° g per 15 giorni lavorativi.

Coordinamento:

- Le attività interferenti saranno opportunamente distanziate spazialmente.
- Le attività interferenti saranno opportunamente distanziate temporalmente.

3419) Interferenza nel periodo dal 591° g al 605° g dall'inizio dei lavori, per un totale di 15 giorni lavorativi. Fasi:

- **Posa macchine e apparecchiature finali**
- **Distribuzione dell'impianto di rilevazione e allarme incendio**

Le lavorazioni su elencate sono eseguite rispettivamente dal 591° g al 615° g per 25 giorni lavorativi, e dal 466° g al 605° g per 140 giorni lavorativi.

Dette lavorazioni interferiscono fra loro per i seguenti periodi: dal 591° g al 605° g per 15 giorni lavorativi.

Coordinamento:

- La circolazione delle macchine operatrici deve avvenire utilizzando percorsi ben definiti e la velocità deve risultare ridotta a passo d'uomo.
- Il personale non strettamente necessario alle lavorazioni dovrà allontanarsi dalla zona interessata e gli addetti dovranno adottare, se del caso, i dispositivi di protezione individuale idonei alle attività.
- Utilizzo di indumenti ad alta visibilità (DPI da adottare)

3420) Interferenza nel periodo dal 591° g al 614° g dall'inizio dei lavori, per un totale di 24 giorni lavorativi. Fasi:

- **Impermeabilizzazione di coperture**
- **Montaggio di apparecchi igienico sanitari**

Le lavorazioni su elencate sono eseguite rispettivamente dal 465° g al 614° g per 150 giorni lavorativi, e dal 591° g al 615° g per 25 giorni lavorativi.

Dette lavorazioni interferiscono fra loro per i seguenti periodi: dal 591° g al 614° g per 24 giorni lavorativi.

Coordinamento:

- Le operazioni di sollevamento e/o di trasporto di carichi devono avvenire evitando il passaggio dei carichi sospesi al di sopra di postazioni di lavoro.
- L'area sottostante la traiettoria di passaggio dei carichi deve essere opportunamente delimitata.
- Il personale non strettamente necessario alle lavorazioni dovrà allontanarsi dalla zona interessata e gli addetti dovranno adottare, se del caso, i dispositivi di protezione individuale idonei alle attività.
- In prossimità della zona d'intervento è necessario allontanare preventivamente tutti i materiali facilmente infiammabili; qualora i suddetti materiali

non possono essere allontanati è necessario proteggerli con teli protettivi.

e) In prossimità della zona d'intervento deve essere tenuto a disposizione un estintore portatile.

3421) Interferenza nel periodo dal 591° g al 615° g dall'inizio dei lavori, per un totale di 25 giorni lavorativi. Fasi:

- **Montaggio di serramenti interni**
- **Installazione apparecchiature finali**

Le lavorazioni su elencate sono eseguite rispettivamente dal 556° g al 615° g per 60 giorni lavorativi, e dal 591° g al 615° g per 25 giorni lavorativi.

Dette lavorazioni interferiscono fra loro per i seguenti periodi: dal 591° g al 615° g per 25 giorni lavorativi.

Coordinamento:

- L'area sottostante la zona operativa del cestello deve essere opportunamente delimitata.
- Le operazioni di sollevamento e/o di trasporto di carichi devono avvenire evitando il passaggio dei carichi sospesi al di sopra di postazioni di lavoro.
- L'area sottostante la traiettoria di passaggio dei carichi deve essere opportunamente delimitata.
- La circolazione delle macchine operatrici deve avvenire utilizzando percorsi ben definiti e la velocità deve risultare ridotta a passo d'uomo.
- Il personale non strettamente necessario alle lavorazioni dovrà allontanarsi dalla zona interessata e gli addetti dovranno adottare, se del caso, i dispositivi di protezione individuale idonei alle attività.
- Utilizzo di casco (DPI da adottare)
- Utilizzo di indumenti ad alta visibilità (DPI da adottare)

3422) Interferenza nel periodo dal 591° g al 605° g dall'inizio dei lavori, per un totale di 15 giorni lavorativi. Fasi:

- **Allacciamento apparecchiature finali e U.T.A.**
- **Distribuzione dell'impianto di rilevazione e allarme incendio**

Le lavorazioni su elencate sono eseguite rispettivamente dal 591° g al 615° g per 25 giorni lavorativi, e dal 466° g al 605° g per 140 giorni lavorativi.

Dette lavorazioni interferiscono fra loro per i seguenti periodi: dal 591° g al 605° g per 15 giorni lavorativi.

Coordinamento:

- La circolazione delle macchine operatrici deve avvenire utilizzando percorsi ben definiti e la velocità deve risultare ridotta a passo d'uomo.
- Il personale non strettamente necessario alle lavorazioni dovrà allontanarsi dalla zona interessata e gli addetti dovranno adottare, se del caso, i dispositivi di protezione individuale idonei alle attività.
- Utilizzo di indumenti ad alta visibilità (DPI da adottare)

3423) Interferenza nel periodo dal 591° g al 614° g dall'inizio dei lavori, per un totale di 24 giorni lavorativi. Fasi:

- **Impermeabilizzazione di coperture**
- **Posa macchine e apparecchiature finali**

Le lavorazioni su elencate sono eseguite rispettivamente dal 465° g al 614° g per 150 giorni lavorativi, e dal 591° g al 615° g per 25 giorni lavorativi.

Dette lavorazioni interferiscono fra loro per i seguenti periodi: dal 591° g al 614° g per 24 giorni lavorativi.

Coordinamento:

- Le operazioni di sollevamento e/o di trasporto di carichi devono avvenire evitando il passaggio dei carichi sospesi al di sopra di postazioni di lavoro.
- L'area sottostante la traiettoria di passaggio dei carichi deve essere opportunamente delimitata.
- Il personale non strettamente necessario alle lavorazioni dovrà allontanarsi dalla zona interessata e gli addetti dovranno adottare, se del caso, i dispositivi di protezione individuale idonei alle attività.
- In prossimità della zona d'intervento è necessario allontanare preventivamente tutti i materiali facilmente infiammabili; qualora i suddetti materiali non possono essere allontanati è necessario proteggerli con teli protettivi.
- In prossimità della zona d'intervento deve essere tenuto a disposizione un estintore portatile.
- La circolazione delle macchine operatrici deve avvenire utilizzando percorsi ben definiti e la velocità deve risultare ridotta a passo d'uomo.
- Utilizzo di indumenti ad alta visibilità (DPI da adottare)

3424) Interferenza nel periodo dal 591° g al 605° g dall'inizio dei lavori, per un totale di 15 giorni lavorativi. Fasi:

- **Montaggio di apparecchi igienico sanitari**
- **Distribuzione dell'impianto di rilevazione e allarme incendio**

Le lavorazioni su elencate sono eseguite rispettivamente dal 591° g al 615° g per 25 giorni lavorativi, e dal 466° g al 605° g per 140 giorni lavorativi.

Dette lavorazioni interferiscono fra loro per i seguenti periodi: dal 591° g al 605° g per 15 giorni lavorativi.

Coordinamento:

- Le attività interferenti saranno opportunamente distanziate spazialmente.
- Le attività interferenti saranno opportunamente distanziate temporalmente.

3425) Interferenza nel periodo dal 591° g al 605° g dall'inizio dei lavori, per un totale di 15 giorni lavorativi. Fasi:

- **Installazione apparecchiature finali**
- **Distribuzione di impianto rete dati, BMS e domotica**

Le lavorazioni su elencate sono eseguite rispettivamente dal 591° g al 615° g per 25 giorni lavorativi, e dal 466° g al 605° g per 140 giorni lavorativi.

Dette lavorazioni interferiscono fra loro per i seguenti periodi: dal 591° g al 605° g per 15 giorni lavorativi.

Coordinamento:

- a) Le attività interferenti saranno opportunamente distanziate spazialmente.
- b) Le attività interferenti saranno opportunamente distanziate temporalmente.

3426) Interferenza nel periodo dal 591° g al 605° g dall'inizio dei lavori, per un totale di 15 giorni lavorativi. Fasi:

- **Installazione apparecchiature finali**
- **Distribuzione di impianto rete dati, BMS e domotica**

Le lavorazioni su elencate sono eseguite rispettivamente dal 591° g al 615° g per 25 giorni lavorativi, e dal 466° g al 605° g per 140 giorni lavorativi.

Dette lavorazioni interferiscono fra loro per i seguenti periodi: dal 591° g al 605° g per 15 giorni lavorativi.

Coordinamento:

- a) Le attività interferenti saranno opportunamente distanziate spazialmente.
- b) Le attività interferenti saranno opportunamente distanziate temporalmente.

3427) Interferenza nel periodo dal 591° g al 605° g dall'inizio dei lavori, per un totale di 15 giorni lavorativi. Fasi:

- **Distribuzione di impianto rete dati, BMS e domotica**
- **Installazione apparecchiature finali**

Le lavorazioni su elencate sono eseguite rispettivamente dal 466° g al 605° g per 140 giorni lavorativi, e dal 591° g al 615° g per 25 giorni lavorativi.

Dette lavorazioni interferiscono fra loro per i seguenti periodi: dal 591° g al 605° g per 15 giorni lavorativi.

Coordinamento:

- a) Le attività interferenti saranno opportunamente distanziate spazialmente.
- b) Le attività interferenti saranno opportunamente distanziate temporalmente.

3428) Interferenza nel periodo dal 591° g al 605° g dall'inizio dei lavori, per un totale di 15 giorni lavorativi. Fasi:

- **Montaggio di apparecchi igienico sanitari**
- **Distribuzione di impianto rete dati, BMS e domotica**

Le lavorazioni su elencate sono eseguite rispettivamente dal 591° g al 615° g per 25 giorni lavorativi, e dal 466° g al 605° g per 140 giorni lavorativi.

Dette lavorazioni interferiscono fra loro per i seguenti periodi: dal 591° g al 605° g per 15 giorni lavorativi.

Coordinamento:

- a) Le attività interferenti saranno opportunamente distanziate spazialmente.
- b) Le attività interferenti saranno opportunamente distanziate temporalmente.

3429) Interferenza nel periodo dal 591° g al 605° g dall'inizio dei lavori, per un totale di 15 giorni lavorativi. Fasi:

- **Allacciamento apparecchiature finali e U.T.A.**
- **Distribuzione di impianto rete dati, BMS e domotica**

Le lavorazioni su elencate sono eseguite rispettivamente dal 591° g al 615° g per 25 giorni lavorativi, e dal 466° g al 605° g per 140 giorni lavorativi.

Dette lavorazioni interferiscono fra loro per i seguenti periodi: dal 591° g al 605° g per 15 giorni lavorativi.

Coordinamento:

- a) La circolazione delle macchine operatrici deve avvenire utilizzando percorsi ben definiti e la velocità deve risultare ridotta a passo d'uomo.
- b) Il personale non strettamente necessario alle lavorazioni dovrà allontanarsi dalla zona interessata e gli addetti dovranno adottare, se del caso, i dispositivi di protezione individuale idonei alle attività.
- c) Utilizzo di indumenti ad alta visibilità (DPI da adottare)

3430) Interferenza nel periodo dal 591° g al 605° g dall'inizio dei lavori, per un totale di 15 giorni lavorativi. Fasi:

- **Installazione pulsanti, prese e corpi illuminanti**
- **Distribuzione di impianto rete dati, BMS e domotica**

Le lavorazioni su elencate sono eseguite rispettivamente dal 591° g al 615° g per 25 giorni lavorativi, e dal 466° g al 605° g per 140 giorni lavorativi.

Dette lavorazioni interferiscono fra loro per i seguenti periodi: dal 591° g al 605° g per 15 giorni lavorativi.

Coordinamento:

- a) Le attività interferenti saranno opportunamente distanziate spazialmente.
- b) Le attività interferenti saranno opportunamente distanziate temporalmente.

3431) Interferenza nel periodo dal 591° g al 615° g dall'inizio dei lavori, per un totale di 25 giorni lavorativi. Fasi:

- Rasatura meccanizzata di intonaci esterni
- Installazione apparecchiature finali

Le lavorazioni su elencate sono eseguite rispettivamente dal 526° g al 615° g per 90 giorni lavorativi, e dal 591° g al 615° g per 25 giorni lavorativi.

Dette lavorazioni interferiscono fra loro per i seguenti periodi: dal 591° g al 615° g per 25 giorni lavorativi.

Coordinamento:

- a) L'area sottostante la zona operativa del cestello deve essere opportunamente delimitata.
- b) Utilizzo di otoprotettori (DPI da adottare)
- c) La circolazione delle macchine operatrici deve avvenire utilizzando percorsi ben definiti e la velocità deve risultare ridotta a passo d'uomo.
- d) Il personale non strettamente necessario alle lavorazioni dovrà allontanarsi dalla zona interessata e gli addetti dovranno adottare, se del caso, i dispositivi di protezione individuale idonei alle attività.
- e) L'area sottostante la traiettoria di passaggio dei carichi deve essere opportunamente delimitata.
- f) Utilizzo di casco (DPI da adottare)
- g) Utilizzo di indumenti ad alta visibilità (DPI da adottare)
- h) Le operazioni di sollevamento e/o di trasporto di carichi devono avvenire evitando il passaggio dei carichi sospesi al di sopra di postazioni di lavoro.

3432) Interferenza nel periodo dal 591° g al 602° g dall'inizio dei lavori, per un totale di 12 giorni lavorativi. Fasi:

- Consolidamento struttura in c.a. con applicazione di rete in acciaio
- Realizzazione di impianto ascensore elettrico

Le lavorazioni su elencate sono eseguite rispettivamente dal 543° g al 602° g per 60 giorni lavorativi, e dal 591° g al 615° g per 25 giorni lavorativi.

Dette lavorazioni interferiscono fra loro per i seguenti periodi: dal 591° g al 602° g per 12 giorni lavorativi.

Coordinamento:

- a) La circolazione delle macchine operatrici deve avvenire utilizzando percorsi ben definiti e la velocità deve risultare ridotta a passo d'uomo.
- b) Il personale non strettamente necessario alle lavorazioni dovrà allontanarsi dalla zona interessata e gli addetti dovranno adottare, se del caso, i dispositivi di protezione individuale idonei alle attività.
- c) L'area sottostante la zona operativa del cestello deve essere opportunamente delimitata.
- d) Utilizzo di casco (DPI da adottare)
- e) Utilizzo di indumenti ad alta visibilità (DPI da adottare)
- f) L'area sottostante la traiettoria di passaggio dei carichi deve essere opportunamente delimitata.
- g) Le postazioni di lavoro fisse devono essere protette da un solido impalcato sovrastante, ad altezza non maggiore di 3 metri da terra, a protezione contro la caduta di materiali.
- h) Delimitare e segnalare la zona di intervento a livello di rumorosità elevato.
- i) Utilizzo di otoprotettori (DPI da adottare)
- j) Delimitare e segnalare la zona d'intervento sottoposta a caduta di materiali dall'alto.

3433) Interferenza nel periodo dal 591° g al 615° g dall'inizio dei lavori, per un totale di 25 giorni lavorativi. Fasi:

- Montaggio di serramenti interni
- Montaggio di apparecchi igienico sanitari

Le lavorazioni su elencate sono eseguite rispettivamente dal 556° g al 615° g per 60 giorni lavorativi, e dal 591° g al 615° g per 25 giorni lavorativi.

Dette lavorazioni interferiscono fra loro per i seguenti periodi: dal 591° g al 615° g per 25 giorni lavorativi.

Coordinamento:

- a) L'area sottostante la zona operativa del cestello deve essere opportunamente delimitata.
- b) Le operazioni di sollevamento e/o di trasporto di carichi devono avvenire evitando il passaggio dei carichi sospesi al di sopra di postazioni di lavoro.
- c) L'area sottostante la traiettoria di passaggio dei carichi deve essere opportunamente delimitata.
- d) La circolazione delle macchine operatrici deve avvenire utilizzando percorsi ben definiti e la velocità deve risultare ridotta a passo d'uomo.
- e) Il personale non strettamente necessario alle lavorazioni dovrà allontanarsi dalla zona interessata e gli addetti dovranno adottare, se del caso, i dispositivi di protezione individuale idonei alle attività.
- f) Utilizzo di casco (DPI da adottare)
- g) Utilizzo di indumenti ad alta visibilità (DPI da adottare)

3434) Interferenza nel periodo dal 591° g al 605° g dall'inizio dei lavori, per un totale di 15 giorni lavorativi. Fasi:

- Distribuzione di impianto rete dati, BMS e domotica
- Realizzazione di impianto ascensore elettrico

Le lavorazioni su elencate sono eseguite rispettivamente dal 466° g al 605° g per 140 giorni lavorativi, e dal 591° g al 615° g per 25 giorni lavorativi.

Dette lavorazioni interferiscono fra loro per i seguenti periodi: dal 591° g al 605° g per 15 giorni lavorativi.

Coordinamento:

- a) Delimitare e segnalare la zona d'intervento sottoposta a caduta di materiali dall'alto.

3435) Interferenza nel periodo dal 591° g al 615° g dall'inizio dei lavori, per un totale di 25 giorni lavorativi. Fasi:

- Rasatura meccanizzata di intonaci esterni

- Installazione apparecchiature finali

Le lavorazioni su elencate sono eseguite rispettivamente dal 526° g al 615° g per 90 giorni lavorativi, e dal 591° g al 615° g per 25 giorni lavorativi.

Dette lavorazioni interferiscono fra loro per i seguenti periodi: dal 591° g al 615° g per 25 giorni lavorativi.

Coordinamento:

- a) L'area sottostante la zona operativa del cestello deve essere opportunamente delimitata.
- b) Utilizzo di otoprotettori (DPI da adottare)
- c) La circolazione delle macchine operatrici deve avvenire utilizzando percorsi ben definiti e la velocità deve risultare ridotta a passo d'uomo.
- d) Il personale non strettamente necessario alle lavorazioni dovrà allontanarsi dalla zona interessata e gli addetti dovranno adottare, se del caso, i dispositivi di protezione individuale idonei alle attività.
- e) L'area sottostante la traiettoria di passaggio dei carichi deve essere opportunamente delimitata.
- f) Utilizzo di casco (DPI da adottare)
- g) Utilizzo di indumenti ad alta visibilità (DPI da adottare)
- h) Le operazioni di sollevamento e/o di trasporto di carichi devono avvenire evitando il passaggio dei carichi sospesi al di sopra di postazioni di lavoro.

3436) Interferenza nel periodo dal 591° g al 615° g dall'inizio dei lavori, per un totale di 25 giorni lavorativi. Fasi:

- Montaggio di serramenti interni
- Allacciamento apparecchiature finali e U.T.A.

Le lavorazioni su elencate sono eseguite rispettivamente dal 556° g al 615° g per 60 giorni lavorativi, e dal 591° g al 615° g per 25 giorni lavorativi.

Dette lavorazioni interferiscono fra loro per i seguenti periodi: dal 591° g al 615° g per 25 giorni lavorativi.

Coordinamento:

- a) L'area sottostante la zona operativa del cestello deve essere opportunamente delimitata.
- b) Le operazioni di sollevamento e/o di trasporto di carichi devono avvenire evitando il passaggio dei carichi sospesi al di sopra di postazioni di lavoro.
- c) L'area sottostante la traiettoria di passaggio dei carichi deve essere opportunamente delimitata.
- d) La circolazione delle macchine operatrici deve avvenire utilizzando percorsi ben definiti e la velocità deve risultare ridotta a passo d'uomo.
- e) Il personale non strettamente necessario alle lavorazioni dovrà allontanarsi dalla zona interessata e gli addetti dovranno adottare, se del caso, i dispositivi di protezione individuale idonei alle attività.
- f) Utilizzo di casco (DPI da adottare)
- g) Utilizzo di indumenti ad alta visibilità (DPI da adottare)

3437) Interferenza nel periodo dal 591° g al 605° g dall'inizio dei lavori, per un totale di 15 giorni lavorativi. Fasi:

- Posa macchine e apparecchiature finali
- Distribuzione di impianto rete dati, BMS e domotica

Le lavorazioni su elencate sono eseguite rispettivamente dal 591° g al 615° g per 25 giorni lavorativi, e dal 466° g al 605° g per 140 giorni lavorativi.

Dette lavorazioni interferiscono fra loro per i seguenti periodi: dal 591° g al 605° g per 15 giorni lavorativi.

Coordinamento:

- a) La circolazione delle macchine operatrici deve avvenire utilizzando percorsi ben definiti e la velocità deve risultare ridotta a passo d'uomo.
- b) Il personale non strettamente necessario alle lavorazioni dovrà allontanarsi dalla zona interessata e gli addetti dovranno adottare, se del caso, i dispositivi di protezione individuale idonei alle attività.
- c) Utilizzo di indumenti ad alta visibilità (DPI da adottare)

3438) Interferenza nel periodo dal 591° g al 614° g dall'inizio dei lavori, per un totale di 24 giorni lavorativi. Fasi:

- Impermeabilizzazione di coperture
- Allacciamento apparecchiature finali e U.T.A.

Le lavorazioni su elencate sono eseguite rispettivamente dal 465° g al 614° g per 150 giorni lavorativi, e dal 591° g al 615° g per 25 giorni lavorativi.

Dette lavorazioni interferiscono fra loro per i seguenti periodi: dal 591° g al 614° g per 24 giorni lavorativi.

Coordinamento:

- a) Le operazioni di sollevamento e/o di trasporto di carichi devono avvenire evitando il passaggio dei carichi sospesi al di sopra di postazioni di lavoro.
- b) L'area sottostante la traiettoria di passaggio dei carichi deve essere opportunamente delimitata.
- c) Il personale non strettamente necessario alle lavorazioni dovrà allontanarsi dalla zona interessata e gli addetti dovranno adottare, se del caso, i dispositivi di protezione individuale idonei alle attività.
- d) In prossimità della zona d'intervento è necessario allontanare preventivamente tutti i materiali facilmente infiammabili; qualora i suddetti materiali non possono essere allontanati è necessario proteggerli con teli protettivi.
- e) In prossimità della zona d'intervento deve essere tenuto a disposizione un estintore portatile.
- f) La circolazione delle macchine operatrici deve avvenire utilizzando percorsi ben definiti e la velocità deve risultare ridotta a passo d'uomo.
- g) Utilizzo di indumenti ad alta visibilità (DPI da adottare)

3439) Interferenza nel periodo dal 591° g al 605° g dall'inizio dei lavori, per un totale di 15 giorni lavorativi. Fasi:

- Distribuzione impianto illuminazione normale e di emergenza

- Installazione apparecchiature finali

Le lavorazioni su elencate sono eseguite rispettivamente dal 466° g al 605° g per 140 giorni lavorativi, e dal 591° g al 615° g per 25 giorni lavorativi.

Dette lavorazioni interferiscono fra loro per i seguenti periodi: dal 591° g al 605° g per 15 giorni lavorativi.

Coordinamento:

- a) Le attività interferenti saranno opportunamente distanziate spazialmente.
- b) Le attività interferenti saranno opportunamente distanziate temporalmente.

3440) Interferenza nel periodo dal 591° g al 614° g dall'inizio dei lavori, per un totale di 24 giorni lavorativi. Fasi:

- Impermeabilizzazione di coperture**
- Installazione pulsanti, prese e corpi illuminanti**

Le lavorazioni su elencate sono eseguite rispettivamente dal 465° g al 614° g per 150 giorni lavorativi, e dal 591° g al 615° g per 25 giorni lavorativi.

Dette lavorazioni interferiscono fra loro per i seguenti periodi: dal 591° g al 614° g per 24 giorni lavorativi.

Coordinamento:

- a) Le operazioni di sollevamento e/o di trasporto di carichi devono avvenire evitando il passaggio dei carichi sospesi al di sopra di postazioni di lavoro.
- b) L'area sottostante la traiettoria di passaggio dei carichi deve essere opportunamente delimitata.
- c) Il personale non strettamente necessario alle lavorazioni dovrà allontanarsi dalla zona interessata e gli addetti dovranno adottare, se del caso, i dispositivi di protezione individuale idonei alle attività.
- d) In prossimità della zona d'intervento è necessario allontanare preventivamente tutti i materiali facilmente infiammabili; qualora i suddetti materiali non possono essere allontanati è necessario proteggerli con teli protettivi.
- e) In prossimità della zona d'intervento deve essere tenuto a disposizione un estintore portatile.

3441) Interferenza nel periodo dal 591° g al 605° g dall'inizio dei lavori, per un totale di 15 giorni lavorativi. Fasi:

- Distribuzione impianto illuminazione normale e di emergenza**
- Realizzazione di impianto ascensore elettrico**

Le lavorazioni su elencate sono eseguite rispettivamente dal 466° g al 605° g per 140 giorni lavorativi, e dal 591° g al 615° g per 25 giorni lavorativi.

Dette lavorazioni interferiscono fra loro per i seguenti periodi: dal 591° g al 605° g per 15 giorni lavorativi.

Coordinamento:

- a) Delimitare e segnalare la zona d'intervento sottoposta a caduta di materiali dall'alto.

3442) Interferenza nel periodo dal 591° g al 605° g dall'inizio dei lavori, per un totale di 15 giorni lavorativi. Fasi:

- Distribuzione impianto illuminazione normale e di emergenza**
- Installazione apparecchiature finali**

Le lavorazioni su elencate sono eseguite rispettivamente dal 466° g al 605° g per 140 giorni lavorativi, e dal 591° g al 615° g per 25 giorni lavorativi.

Dette lavorazioni interferiscono fra loro per i seguenti periodi: dal 591° g al 605° g per 15 giorni lavorativi.

Coordinamento:

- a) Le attività interferenti saranno opportunamente distanziate spazialmente.
- b) Le attività interferenti saranno opportunamente distanziate temporalmente.

3443) Interferenza nel periodo dal 591° g al 605° g dall'inizio dei lavori, per un totale di 15 giorni lavorativi. Fasi:

- Distribuzione impianto illuminazione normale e di emergenza**
- Installazione apparecchiature finali**

Le lavorazioni su elencate sono eseguite rispettivamente dal 466° g al 605° g per 140 giorni lavorativi, e dal 591° g al 615° g per 25 giorni lavorativi.

Dette lavorazioni interferiscono fra loro per i seguenti periodi: dal 591° g al 605° g per 15 giorni lavorativi.

Coordinamento:

- a) Le attività interferenti saranno opportunamente distanziate spazialmente.
- b) Le attività interferenti saranno opportunamente distanziate temporalmente.

3444) Interferenza nel periodo dal 591° g al 605° g dall'inizio dei lavori, per un totale di 15 giorni lavorativi. Fasi:

- Montaggio di apparecchi igienico sanitari**
- Distribuzione impianto illuminazione normale e di emergenza**

Le lavorazioni su elencate sono eseguite rispettivamente dal 591° g al 615° g per 25 giorni lavorativi, e dal 466° g al 605° g per 140 giorni lavorativi.

Dette lavorazioni interferiscono fra loro per i seguenti periodi: dal 591° g al 605° g per 15 giorni lavorativi.

Coordinamento:

- a) Le attività interferenti saranno opportunamente distanziate spazialmente.
- b) Le attività interferenti saranno opportunamente distanziate temporalmente.

3445) Interferenza nel periodo dal 591° g al 605° g dall'inizio dei lavori, per un totale di 15 giorni lavorativi. Fasi:

- **Posa macchine e apparecchiature finali**
- **Distribuzione impianto illuminazione normale e di emergenza**

Le lavorazioni su elencate sono eseguite rispettivamente dal 591° g al 615° g per 25 giorni lavorativi, e dal 466° g al 605° g per 140 giorni lavorativi.

Dette lavorazioni interferiscono fra loro per i seguenti periodi: dal 591° g al 605° g per 15 giorni lavorativi.

Coordinamento:

- La circolazione delle macchine operatrici deve avvenire utilizzando percorsi ben definiti e la velocità deve risultare ridotta a passo d'uomo.
- Il personale non strettamente necessario alle lavorazioni dovrà allontanarsi dalla zona interessata e gli addetti dovranno adottare, se del caso, i dispositivi di protezione individuale idonei alle attività.
- Utilizzo di indumenti ad alta visibilità (DPI da adottare)

3446) Interferenza nel periodo dal 591° g al 615° g dall'inizio dei lavori, per un totale di 25 giorni lavorativi. Fasi:

- **Rasatura meccanizzata di intonaci esterni**
- **Installazione pulsanti, prese e corpi illuminanti**

Le lavorazioni su elencate sono eseguite rispettivamente dal 526° g al 615° g per 90 giorni lavorativi, e dal 591° g al 615° g per 25 giorni lavorativi.

Dette lavorazioni interferiscono fra loro per i seguenti periodi: dal 591° g al 615° g per 25 giorni lavorativi.

Coordinamento:

- L'area sottostante la zona operativa del cestello deve essere opportunamente delimitata.
- Utilizzo di otoprotettori (DPI da adottare)
- La circolazione delle macchine operatrici deve avvenire utilizzando percorsi ben definiti e la velocità deve risultare ridotta a passo d'uomo.
- Il personale non strettamente necessario alle lavorazioni dovrà allontanarsi dalla zona interessata e gli addetti dovranno adottare, se del caso, i dispositivi di protezione individuale idonei alle attività.
- L'area sottostante la traiettoria di passaggio dei carichi deve essere opportunamente delimitata.
- Utilizzo di casco (DPI da adottare)
- Utilizzo di indumenti ad alta visibilità (DPI da adottare)
- Le operazioni di sollevamento e/o di trasporto di carichi devono avvenire evitando il passaggio dei carichi sospesi al di sopra di postazioni di lavoro.

3447) Interferenza nel periodo dal 591° g al 614° g dall'inizio dei lavori, per un totale di 24 giorni lavorativi. Fasi:

- **Impermeabilizzazione di coperture**
- **Installazione apparecchiature finali**

Le lavorazioni su elencate sono eseguite rispettivamente dal 465° g al 614° g per 150 giorni lavorativi, e dal 591° g al 615° g per 25 giorni lavorativi.

Dette lavorazioni interferiscono fra loro per i seguenti periodi: dal 591° g al 614° g per 24 giorni lavorativi.

Coordinamento:

- Le operazioni di sollevamento e/o di trasporto di carichi devono avvenire evitando il passaggio dei carichi sospesi al di sopra di postazioni di lavoro.
- L'area sottostante la traiettoria di passaggio dei carichi deve essere opportunamente delimitata.
- Il personale non strettamente necessario alle lavorazioni dovrà allontanarsi dalla zona interessata e gli addetti dovranno adottare, se del caso, i dispositivi di protezione individuale idonei alle attività.
- In prossimità della zona d'intervento è necessario allontanare preventivamente tutti i materiali facilmente infiammabili; qualora i suddetti materiali non possono essere allontanati è necessario proteggerli con teli protettivi.
- In prossimità della zona d'intervento deve essere tenuto a disposizione un estintore portatile.

3448) Interferenza nel periodo dal 591° g al 605° g dall'inizio dei lavori, per un totale di 15 giorni lavorativi. Fasi:

- **Distribuzione impianto illuminazione normale e di emergenza**
- **Installazione pulsanti, prese e corpi illuminanti**

Le lavorazioni su elencate sono eseguite rispettivamente dal 466° g al 605° g per 140 giorni lavorativi, e dal 591° g al 615° g per 25 giorni lavorativi.

Dette lavorazioni interferiscono fra loro per i seguenti periodi: dal 591° g al 605° g per 15 giorni lavorativi.

Coordinamento:

- Le attività interferenti saranno opportunamente distanziate spazialmente.
- Le attività interferenti saranno opportunamente distanziate temporalmente.

3449) Interferenza nel periodo dal 591° g al 605° g dall'inizio dei lavori, per un totale di 15 giorni lavorativi. Fasi:

- **Allacciamento apparecchiature finali e U.T.A.**
- **Distribuzione impianto illuminazione normale e di emergenza**

Le lavorazioni su elencate sono eseguite rispettivamente dal 591° g al 615° g per 25 giorni lavorativi, e dal 466° g al 605° g per 140 giorni lavorativi.

Dette lavorazioni interferiscono fra loro per i seguenti periodi: dal 591° g al 605° g per 15 giorni lavorativi.

Coordinamento:

- a) La circolazione delle macchine operatrici deve avvenire utilizzando percorsi ben definiti e la velocità deve risultare ridotta a passo d'uomo.
- b) Il personale non strettamente necessario alle lavorazioni dovrà allontanarsi dalla zona interessata e gli addetti dovranno adottare, se del caso, i dispositivi di protezione individuale idonei alle attività.
- c) Utilizzo di indumenti ad alta visibilità (DPI da adottare)

3450) Interferenza nel periodo dal 591° g al 602° g dall'inizio dei lavori, per un totale di 12 giorni lavorativi. Fasi:

- **Applicazione di fibre in acciaio all'intradosso per consolidamento solaio**
- **Installazione apparecchiature finali**

Le lavorazioni su elencate sono eseguite rispettivamente dal 453° g al 602° g per 150 giorni lavorativi, e dal 591° g al 615° g per 25 giorni lavorativi.

Dette lavorazioni interferiscono fra loro per i seguenti periodi: dal 591° g al 602° g per 12 giorni lavorativi.

Coordinamento:

- a) La circolazione delle macchine operatrici deve avvenire utilizzando percorsi ben definiti e la velocità deve risultare ridotta a passo d'uomo.
- b) Il personale non strettamente necessario alle lavorazioni dovrà allontanarsi dalla zona interessata e gli addetti dovranno adottare, se del caso, i dispositivi di protezione individuale idonei alle attività.
- c) L'area sottostante la zona operativa del cestello deve essere opportunamente delimitata.
- d) Utilizzo di casco (DPI da adottare)
- e) Utilizzo di indumenti ad alta visibilità (DPI da adottare)
- f) L'area sottostante la traiettoria di passaggio dei carichi deve essere opportunamente delimitata.

3451) Interferenza nel periodo dal 591° g al 596° g dall'inizio dei lavori, per un totale di 6 giorni lavorativi. Fasi:

- **Asportazione di strato di usura e collegamento**
- **Realizzazione di impianto ascensore elettrico**

Le lavorazioni su elencate sono eseguite rispettivamente dal 577° g al 596° g per 20 giorni lavorativi, e dal 591° g al 615° g per 25 giorni lavorativi.

Dette lavorazioni interferiscono fra loro per i seguenti periodi: dal 591° g al 596° g per 6 giorni lavorativi.

Coordinamento:

- a) La circolazione delle macchine operatrici deve avvenire utilizzando percorsi ben definiti e la velocità deve risultare ridotta a passo d'uomo.
- b) Il personale non strettamente necessario alle lavorazioni dovrà allontanarsi dalla zona interessata e gli addetti dovranno adottare, se del caso, i dispositivi di protezione individuale idonei alle attività.
- c) Durante il trasporto di materiale sfuso ad elevata polverosità è necessario provvedere ad inumidire i materiali stessi per limitare la formazione di polveri.
- d) Utilizzo di indumenti ad alta visibilità (DPI da adottare)
- e) Utilizzo di maschera antipolvere (DPI da adottare)
- f) Nelle attività di demolizione quando la quantità di polveri e fibre presenti superi i limiti tollerati devono essere forniti ed utilizzati indumenti di lavoro e dispositivi di protezione individuale idonei alle attività.
- g) Delimitare e segnalare la zona d'intervento sottoposta a caduta di materiali dall'alto.

3452) Interferenza nel periodo dal 591° g al 596° g dall'inizio dei lavori, per un totale di 6 giorni lavorativi. Fasi:

- **Asportazione di strato di usura e collegamento**
- **Installazione apparecchiature finali**

Le lavorazioni su elencate sono eseguite rispettivamente dal 577° g al 596° g per 20 giorni lavorativi, e dal 591° g al 615° g per 25 giorni lavorativi.

Dette lavorazioni interferiscono fra loro per i seguenti periodi: dal 591° g al 596° g per 6 giorni lavorativi.

Coordinamento:

- a) La circolazione delle macchine operatrici deve avvenire utilizzando percorsi ben definiti e la velocità deve risultare ridotta a passo d'uomo.
- b) Il personale non strettamente necessario alle lavorazioni dovrà allontanarsi dalla zona interessata e gli addetti dovranno adottare, se del caso, i dispositivi di protezione individuale idonei alle attività.
- c) Durante il trasporto di materiale sfuso ad elevata polverosità è necessario provvedere ad inumidire i materiali stessi per limitare la formazione di polveri.
- d) Utilizzo di indumenti ad alta visibilità (DPI da adottare)
- e) Utilizzo di maschera antipolvere (DPI da adottare)
- f) Nelle attività di demolizione quando la quantità di polveri e fibre presenti superi i limiti tollerati devono essere forniti ed utilizzati indumenti di lavoro e dispositivi di protezione individuale idonei alle attività.

3453) Interferenza nel periodo dal 591° g al 596° g dall'inizio dei lavori, per un totale di 6 giorni lavorativi. Fasi:

- **Asportazione di strato di usura e collegamento**
- **Installazione apparecchiature finali**

Le lavorazioni su elencate sono eseguite rispettivamente dal 577° g al 596° g per 20 giorni lavorativi, e dal 591° g al 615° g per 25 giorni lavorativi.

Dette lavorazioni interferiscono fra loro per i seguenti periodi: dal 591° g al 596° g per 6 giorni lavorativi.

Coordinamento:

- a) La circolazione delle macchine operatrici deve avvenire utilizzando percorsi ben definiti e la velocità deve risultare ridotta a passo d'uomo.
- b) Il personale non strettamente necessario alle lavorazioni dovrà allontanarsi dalla zona interessata e gli addetti dovranno adottare, se del caso, i dispositivi di protezione individuale idonei alle attività.

- c) Durante il trasporto di materiale sfuso ad elevata polverosità è necessario provvedere ad inumidire i materiali stessi per limitare la formazione di polveri.
- d) Utilizzo di indumenti ad alta visibilità (DPI da adottare)
- e) Utilizzo di maschera antipolvere (DPI da adottare)
- f) Nelle attività di demolizione quando la quantità di polveri e fibre presenti superi i limiti tollerati devono essere forniti ed utilizzati indumenti di lavoro e dispositivi di protezione individuale idonei alle attività.

3454) Interferenza nel periodo dal 591° g al 596° g dall'inizio dei lavori, per un totale di 6 giorni lavorativi. Fasi:

- **Demolizione di fondazione stradale**
- **Allacciamento apparecchiature finali e U.T.A.**

Le lavorazioni su elencate sono eseguite rispettivamente dal 577° g al 596° g per 20 giorni lavorativi, e dal 591° g al 615° g per 25 giorni lavorativi.

Dette lavorazioni interferiscono fra loro per i seguenti periodi: dal 591° g al 596° g per 6 giorni lavorativi.

Coordinamento:

- a) La circolazione delle macchine operatrici deve avvenire utilizzando percorsi ben definiti e la velocità deve risultare ridotta a passo d'uomo.
- b) Il personale non strettamente necessario alle lavorazioni dovrà allontanarsi dalla zona interessata e gli addetti dovranno adottare, se del caso, i dispositivi di protezione individuale idonei alle attività.
- c) Durante il trasporto di materiale sfuso ad elevata polverosità è necessario provvedere ad inumidire i materiali stessi per limitare la formazione di polveri.
- d) Utilizzo di indumenti ad alta visibilità (DPI da adottare)
- e) Utilizzo di maschera antipolvere (DPI da adottare)
- f) Nelle attività di demolizione la diffusione di polveri e fibre deve essere ridotta al minimo irrorando periodicamente le superfici da demolire.
- g) Nelle attività di demolizione quando la quantità di polveri e fibre presenti superi i limiti tollerati devono essere forniti ed utilizzati indumenti di lavoro e dispositivi di protezione individuale idonei alle attività.
- h) Delimitare e segnalare la zona di intervento a livello di rumorosità elevato.

3455) Interferenza nel periodo dal 591° g al 596° g dall'inizio dei lavori, per un totale di 6 giorni lavorativi. Fasi:

- **Demolizione di fondazione stradale**
- **Montaggio di apparecchi igienico sanitari**

Le lavorazioni su elencate sono eseguite rispettivamente dal 577° g al 596° g per 20 giorni lavorativi, e dal 591° g al 615° g per 25 giorni lavorativi.

Dette lavorazioni interferiscono fra loro per i seguenti periodi: dal 591° g al 596° g per 6 giorni lavorativi.

Coordinamento:

- a) La circolazione delle macchine operatrici deve avvenire utilizzando percorsi ben definiti e la velocità deve risultare ridotta a passo d'uomo.
- b) Il personale non strettamente necessario alle lavorazioni dovrà allontanarsi dalla zona interessata e gli addetti dovranno adottare, se del caso, i dispositivi di protezione individuale idonei alle attività.
- c) Durante il trasporto di materiale sfuso ad elevata polverosità è necessario provvedere ad inumidire i materiali stessi per limitare la formazione di polveri.
- d) Utilizzo di indumenti ad alta visibilità (DPI da adottare)
- e) Utilizzo di maschera antipolvere (DPI da adottare)
- f) Nelle attività di demolizione la diffusione di polveri e fibre deve essere ridotta al minimo irrorando periodicamente le superfici da demolire.
- g) Nelle attività di demolizione quando la quantità di polveri e fibre presenti superi i limiti tollerati devono essere forniti ed utilizzati indumenti di lavoro e dispositivi di protezione individuale idonei alle attività.
- h) Delimitare e segnalare la zona di intervento a livello di rumorosità elevato.

3456) Interferenza nel periodo dal 591° g al 596° g dall'inizio dei lavori, per un totale di 6 giorni lavorativi. Fasi:

- **Demolizione di fondazione stradale**
- **Posa macchine e apparecchiature finali**

Le lavorazioni su elencate sono eseguite rispettivamente dal 577° g al 596° g per 20 giorni lavorativi, e dal 591° g al 615° g per 25 giorni lavorativi.

Dette lavorazioni interferiscono fra loro per i seguenti periodi: dal 591° g al 596° g per 6 giorni lavorativi.

Coordinamento:

- a) La circolazione delle macchine operatrici deve avvenire utilizzando percorsi ben definiti e la velocità deve risultare ridotta a passo d'uomo.
- b) Il personale non strettamente necessario alle lavorazioni dovrà allontanarsi dalla zona interessata e gli addetti dovranno adottare, se del caso, i dispositivi di protezione individuale idonei alle attività.
- c) Durante il trasporto di materiale sfuso ad elevata polverosità è necessario provvedere ad inumidire i materiali stessi per limitare la formazione di polveri.
- d) Utilizzo di indumenti ad alta visibilità (DPI da adottare)
- e) Utilizzo di maschera antipolvere (DPI da adottare)
- f) Nelle attività di demolizione la diffusione di polveri e fibre deve essere ridotta al minimo irrorando periodicamente le superfici da demolire.
- g) Nelle attività di demolizione quando la quantità di polveri e fibre presenti superi i limiti tollerati devono essere forniti ed utilizzati indumenti di lavoro e dispositivi di protezione individuale idonei alle attività.
- h) Delimitare e segnalare la zona di intervento a livello di rumorosità elevato.

3457) Interferenza nel periodo dal 591° g al 596° g dall'inizio dei lavori, per un totale di 6 giorni lavorativi. Fasi:

- **Asportazione di strato di usura e collegamento**

- Montaggio di apparecchi igienico sanitari

Le lavorazioni su elencate sono eseguite rispettivamente dal 577° g al 596° g per 20 giorni lavorativi, e dal 591° g al 615° g per 25 giorni lavorativi.

Dette lavorazioni interferiscono fra loro per i seguenti periodi: dal 591° g al 596° g per 6 giorni lavorativi.

Coordinamento:

- a) La circolazione delle macchine operatrici deve avvenire utilizzando percorsi ben definiti e la velocità deve risultare ridotta a passo d'uomo.
- b) Il personale non strettamente necessario alle lavorazioni dovrà allontanarsi dalla zona interessata e gli addetti dovranno adottare, se del caso, i dispositivi di protezione individuale idonei alle attività.
- c) Durante il trasporto di materiale sfuso ad elevata polverosità è necessario provvedere ad inumidire i materiali stessi per limitare la formazione di polveri.
- d) Utilizzo di indumenti ad alta visibilità (DPI da adottare)
- e) Utilizzo di maschera antipolvere (DPI da adottare)
- f) Nelle attività di demolizione quando la quantità di polveri e fibre presenti superi i limiti tollerati devono essere forniti ed utilizzati indumenti di lavoro e dispositivi di protezione individuale idonei alle attività.

3458) Interferenza nel periodo dal 591° g al 596° g dall'inizio dei lavori, per un totale di 6 giorni lavorativi. Fasi:

- Asportazione di strato di usura e collegamento
- Posa macchine e apparecchiature finali

Le lavorazioni su elencate sono eseguite rispettivamente dal 577° g al 596° g per 20 giorni lavorativi, e dal 591° g al 615° g per 25 giorni lavorativi.

Dette lavorazioni interferiscono fra loro per i seguenti periodi: dal 591° g al 596° g per 6 giorni lavorativi.

Coordinamento:

- a) La circolazione delle macchine operatrici deve avvenire utilizzando percorsi ben definiti e la velocità deve risultare ridotta a passo d'uomo.
- b) Il personale non strettamente necessario alle lavorazioni dovrà allontanarsi dalla zona interessata e gli addetti dovranno adottare, se del caso, i dispositivi di protezione individuale idonei alle attività.
- c) Durante il trasporto di materiale sfuso ad elevata polverosità è necessario provvedere ad inumidire i materiali stessi per limitare la formazione di polveri.
- d) Utilizzo di indumenti ad alta visibilità (DPI da adottare)
- e) Utilizzo di maschera antipolvere (DPI da adottare)
- f) Nelle attività di demolizione quando la quantità di polveri e fibre presenti superi i limiti tollerati devono essere forniti ed utilizzati indumenti di lavoro e dispositivi di protezione individuale idonei alle attività.

3459) Interferenza nel periodo dal 591° g al 615° g dall'inizio dei lavori, per un totale di 25 giorni lavorativi. Fasi:

- Tinteggiatura di superfici interne
- Installazione pulsanti, prese e corpi illuminanti

Le lavorazioni su elencate sono eseguite rispettivamente dal 486° g al 615° g per 130 giorni lavorativi, e dal 591° g al 615° g per 25 giorni lavorativi.

Dette lavorazioni interferiscono fra loro per i seguenti periodi: dal 591° g al 615° g per 25 giorni lavorativi.

Coordinamento:

- a) L'area sottostante la zona operativa del cestello deve essere opportunamente delimitata.
- b) Le operazioni di sollevamento e/o di trasporto di carichi devono avvenire evitando il passaggio dei carichi sospesi al di sopra di postazioni di lavoro.
- c) L'area sottostante la traiettoria di passaggio dei carichi deve essere opportunamente delimitata.
- d) La circolazione delle macchine operatrici deve avvenire utilizzando percorsi ben definiti e la velocità deve risultare ridotta a passo d'uomo.
- e) Il personale non strettamente necessario alle lavorazioni dovrà allontanarsi dalla zona interessata e gli addetti dovranno adottare, se del caso, i dispositivi di protezione individuale idonei alle attività.
- f) Utilizzo di casco (DPI da adottare)
- g) Utilizzo di indumenti ad alta visibilità (DPI da adottare)

3460) Interferenza nel periodo dal 591° g al 596° g dall'inizio dei lavori, per un totale di 6 giorni lavorativi. Fasi:

- Asportazione di strato di usura e collegamento
- Installazione apparecchiature finali

Le lavorazioni su elencate sono eseguite rispettivamente dal 577° g al 596° g per 20 giorni lavorativi, e dal 591° g al 615° g per 25 giorni lavorativi.

Dette lavorazioni interferiscono fra loro per i seguenti periodi: dal 591° g al 596° g per 6 giorni lavorativi.

Coordinamento:

- a) La circolazione delle macchine operatrici deve avvenire utilizzando percorsi ben definiti e la velocità deve risultare ridotta a passo d'uomo.
- b) Il personale non strettamente necessario alle lavorazioni dovrà allontanarsi dalla zona interessata e gli addetti dovranno adottare, se del caso, i dispositivi di protezione individuale idonei alle attività.
- c) Durante il trasporto di materiale sfuso ad elevata polverosità è necessario provvedere ad inumidire i materiali stessi per limitare la formazione di polveri.
- d) Utilizzo di indumenti ad alta visibilità (DPI da adottare)
- e) Utilizzo di maschera antipolvere (DPI da adottare)
- f) Nelle attività di demolizione quando la quantità di polveri e fibre presenti superi i limiti tollerati devono essere forniti ed utilizzati indumenti di lavoro e dispositivi di protezione individuale idonei alle attività.

3461) Interferenza nel periodo dal 591° g al 596° g dall'inizio dei lavori, per un totale di 6 giorni lavorativi. Fasi:

- **Asportazione di strato di usura e collegamento**
- **Installazione pulsanti, prese e corpi illuminanti**

Le lavorazioni su elencate sono eseguite rispettivamente dal 577° g al 596° g per 20 giorni lavorativi, e dal 591° g al 615° g per 25 giorni lavorativi.

Dette lavorazioni interferiscono fra loro per i seguenti periodi: dal 591° g al 596° g per 6 giorni lavorativi.

Coordinamento:

- La circolazione delle macchine operatrici deve avvenire utilizzando percorsi ben definiti e la velocità deve risultare ridotta a passo d'uomo.
- Il personale non strettamente necessario alle lavorazioni dovrà allontanarsi dalla zona interessata e gli addetti dovranno adottare, se del caso, i dispositivi di protezione individuale idonei alle attività.
- Durante il trasporto di materiale sfuso ad elevata polverosità è necessario provvedere ad inumidire i materiali stessi per limitare la formazione di polveri.
- Utilizzo di indumenti ad alta visibilità (DPI da adottare)
- Utilizzo di maschera antipolvere (DPI da adottare)
- Nelle attività di demolizione quando la quantità di polveri e fibre presenti superi i limiti tollerati devono essere forniti ed utilizzati indumenti di lavoro e dispositivi di protezione individuale idonei alle attività.

3462) Interferenza nel periodo dal 591° g al 596° g dall'inizio dei lavori, per un totale di 6 giorni lavorativi. Fasi:

- **Asportazione di strato di usura e collegamento**
- **Allacciamento apparecchiature finali e U.T.A.**

Le lavorazioni su elencate sono eseguite rispettivamente dal 577° g al 596° g per 20 giorni lavorativi, e dal 591° g al 615° g per 25 giorni lavorativi.

Dette lavorazioni interferiscono fra loro per i seguenti periodi: dal 591° g al 596° g per 6 giorni lavorativi.

Coordinamento:

- La circolazione delle macchine operatrici deve avvenire utilizzando percorsi ben definiti e la velocità deve risultare ridotta a passo d'uomo.
- Il personale non strettamente necessario alle lavorazioni dovrà allontanarsi dalla zona interessata e gli addetti dovranno adottare, se del caso, i dispositivi di protezione individuale idonei alle attività.
- Durante il trasporto di materiale sfuso ad elevata polverosità è necessario provvedere ad inumidire i materiali stessi per limitare la formazione di polveri.
- Utilizzo di indumenti ad alta visibilità (DPI da adottare)
- Utilizzo di maschera antipolvere (DPI da adottare)
- Nelle attività di demolizione quando la quantità di polveri e fibre presenti superi i limiti tollerati devono essere forniti ed utilizzati indumenti di lavoro e dispositivi di protezione individuale idonei alle attività.

3463) Interferenza nel periodo dal 591° g al 596° g dall'inizio dei lavori, per un totale di 6 giorni lavorativi. Fasi:

- **Demolizione di fondazione stradale**
- **Installazione pulsanti, prese e corpi illuminanti**

Le lavorazioni su elencate sono eseguite rispettivamente dal 577° g al 596° g per 20 giorni lavorativi, e dal 591° g al 615° g per 25 giorni lavorativi.

Dette lavorazioni interferiscono fra loro per i seguenti periodi: dal 591° g al 596° g per 6 giorni lavorativi.

Coordinamento:

- La circolazione delle macchine operatrici deve avvenire utilizzando percorsi ben definiti e la velocità deve risultare ridotta a passo d'uomo.
- Il personale non strettamente necessario alle lavorazioni dovrà allontanarsi dalla zona interessata e gli addetti dovranno adottare, se del caso, i dispositivi di protezione individuale idonei alle attività.
- Durante il trasporto di materiale sfuso ad elevata polverosità è necessario provvedere ad inumidire i materiali stessi per limitare la formazione di polveri.
- Utilizzo di indumenti ad alta visibilità (DPI da adottare)
- Utilizzo di maschera antipolvere (DPI da adottare)
- Nelle attività di demolizione la diffusione di polveri e fibre deve essere ridotta al minimo irrorando periodicamente le superfici da demolire.
- Nelle attività di demolizione quando la quantità di polveri e fibre presenti superi i limiti tollerati devono essere forniti ed utilizzati indumenti di lavoro e dispositivi di protezione individuale idonei alle attività.
- Delimitare e segnalare la zona di intervento a livello di rumorosità elevato.

3464) Interferenza nel periodo dal 591° g al 596° g dall'inizio dei lavori, per un totale di 6 giorni lavorativi. Fasi:

- **Rimozione di cordoli, zanelle e opere d'arte**
- **Installazione apparecchiature finali**

Le lavorazioni su elencate sono eseguite rispettivamente dal 587° g al 596° g per 10 giorni lavorativi, e dal 591° g al 615° g per 25 giorni lavorativi.

Dette lavorazioni interferiscono fra loro per i seguenti periodi: dal 591° g al 596° g per 6 giorni lavorativi.

Coordinamento:

- La circolazione delle macchine operatrici deve avvenire utilizzando percorsi ben definiti e la velocità deve risultare ridotta a passo d'uomo.
- Il personale non strettamente necessario alle lavorazioni dovrà allontanarsi dalla zona interessata e gli addetti dovranno adottare, se del caso, i dispositivi di protezione individuale idonei alle attività.
- Durante il trasporto di materiale sfuso ad elevata polverosità è necessario provvedere ad inumidire i materiali stessi per limitare la formazione di polveri.
- Utilizzo di indumenti ad alta visibilità (DPI da adottare)
- Utilizzo di maschera antipolvere (DPI da adottare)
- Nelle attività di demolizione la diffusione di polveri e fibre deve essere ridotta al minimo irrorando periodicamente le superfici da demolire.

- g) Nelle attività di demolizione quando la quantità di polveri e fibre presenti superi i limiti tollerati devono essere forniti ed utilizzati indumenti di lavoro e dispositivi di protezione individuale idonei alle attività.
- h) Delimitare e segnalare la zona di intervento a livello di rumorosità elevato.
- i) Utilizzo di otoprotettori (DPI da adottare)

3465) Interferenza nel periodo dal 591° g al 596° g dall'inizio dei lavori, per un totale di 6 giorni lavorativi. Fasi:

- **Rimozione di cordoli, zanelle e opere d'arte**
- **Installazione pulsanti, prese e corpi illuminanti**

Le lavorazioni su elencate sono eseguite rispettivamente dal 587° g al 596° g per 10 giorni lavorativi, e dal 591° g al 615° g per 25 giorni lavorativi.

Dette lavorazioni interferiscono fra loro per i seguenti periodi: dal 591° g al 596° g per 6 giorni lavorativi.

Coordinamento:

- a) La circolazione delle macchine operatrici deve avvenire utilizzando percorsi ben definiti e la velocità deve risultare ridotta a passo d'uomo.
- b) Il personale non strettamente necessario alle lavorazioni dovrà allontanarsi dalla zona interessata e gli addetti dovranno adottare, se del caso, i dispositivi di protezione individuale idonei alle attività.
- c) Durante il trasporto di materiale sfuso ad elevata polverosità è necessario provvedere ad inumidire i materiali stessi per limitare la formazione di polveri.
- d) Utilizzo di indumenti ad alta visibilità (DPI da adottare)
- e) Utilizzo di maschera antipolvere (DPI da adottare)
- f) Nelle attività di demolizione la diffusione di polveri e fibre deve essere ridotta al minimo irrorando periodicamente le superfici da demolire.
- g) Nelle attività di demolizione quando la quantità di polveri e fibre presenti superi i limiti tollerati devono essere forniti ed utilizzati indumenti di lavoro e dispositivi di protezione individuale idonei alle attività.
- h) Delimitare e segnalare la zona di intervento a livello di rumorosità elevato.
- i) Utilizzo di otoprotettori (DPI da adottare)

3466) Interferenza nel periodo dal 591° g al 596° g dall'inizio dei lavori, per un totale di 6 giorni lavorativi. Fasi:

- **Rimozione di cordoli, zanelle e opere d'arte**
- **Allacciamento apparecchiature finali e U.T.A.**

Le lavorazioni su elencate sono eseguite rispettivamente dal 587° g al 596° g per 10 giorni lavorativi, e dal 591° g al 615° g per 25 giorni lavorativi.

Dette lavorazioni interferiscono fra loro per i seguenti periodi: dal 591° g al 596° g per 6 giorni lavorativi.

Coordinamento:

- a) La circolazione delle macchine operatrici deve avvenire utilizzando percorsi ben definiti e la velocità deve risultare ridotta a passo d'uomo.
- b) Il personale non strettamente necessario alle lavorazioni dovrà allontanarsi dalla zona interessata e gli addetti dovranno adottare, se del caso, i dispositivi di protezione individuale idonei alle attività.
- c) Durante il trasporto di materiale sfuso ad elevata polverosità è necessario provvedere ad inumidire i materiali stessi per limitare la formazione di polveri.
- d) Utilizzo di indumenti ad alta visibilità (DPI da adottare)
- e) Utilizzo di maschera antipolvere (DPI da adottare)
- f) Nelle attività di demolizione la diffusione di polveri e fibre deve essere ridotta al minimo irrorando periodicamente le superfici da demolire.
- g) Nelle attività di demolizione quando la quantità di polveri e fibre presenti superi i limiti tollerati devono essere forniti ed utilizzati indumenti di lavoro e dispositivi di protezione individuale idonei alle attività.
- h) Delimitare e segnalare la zona di intervento a livello di rumorosità elevato.
- i) Utilizzo di otoprotettori (DPI da adottare)

3467) Interferenza nel periodo dal 591° g al 596° g dall'inizio dei lavori, per un totale di 6 giorni lavorativi. Fasi:

- **Rimozione di cordoli, zanelle e opere d'arte**
- **Realizzazione di impianto ascensore elettrico**

Le lavorazioni su elencate sono eseguite rispettivamente dal 587° g al 596° g per 10 giorni lavorativi, e dal 591° g al 615° g per 25 giorni lavorativi.

Dette lavorazioni interferiscono fra loro per i seguenti periodi: dal 591° g al 596° g per 6 giorni lavorativi.

Coordinamento:

- a) La circolazione delle macchine operatrici deve avvenire utilizzando percorsi ben definiti e la velocità deve risultare ridotta a passo d'uomo.
- b) Il personale non strettamente necessario alle lavorazioni dovrà allontanarsi dalla zona interessata e gli addetti dovranno adottare, se del caso, i dispositivi di protezione individuale idonei alle attività.
- c) Durante il trasporto di materiale sfuso ad elevata polverosità è necessario provvedere ad inumidire i materiali stessi per limitare la formazione di polveri.
- d) Utilizzo di indumenti ad alta visibilità (DPI da adottare)
- e) Utilizzo di maschera antipolvere (DPI da adottare)
- f) Nelle attività di demolizione la diffusione di polveri e fibre deve essere ridotta al minimo irrorando periodicamente le superfici da demolire.
- g) Nelle attività di demolizione quando la quantità di polveri e fibre presenti superi i limiti tollerati devono essere forniti ed utilizzati indumenti di lavoro e dispositivi di protezione individuale idonei alle attività.
- h) Delimitare e segnalare la zona di intervento a livello di rumorosità elevato.
- i) Utilizzo di otoprotettori (DPI da adottare)
- j) Delimitare e segnalare la zona d'intervento sottoposta a caduta di materiali dall'alto.

3468) Interferenza nel periodo dal 591° g al 596° g dall'inizio dei lavori, per un totale di 6 giorni lavorativi. Fasi:

- **Rimozione di cordoli, zanelle e opere d'arte**
- **Installazione apparecchiature finali**

Le lavorazioni su elencate sono eseguite rispettivamente dal 587° g al 596° g per 10 giorni lavorativi, e dal 591° g al 615° g per 25 giorni lavorativi.

Dette lavorazioni interferiscono fra loro per i seguenti periodi: dal 591° g al 596° g per 6 giorni lavorativi.

Coordinamento:

- La circolazione delle macchine operatrici deve avvenire utilizzando percorsi ben definiti e la velocità deve risultare ridotta a passo d'uomo.
- Il personale non strettamente necessario alle lavorazioni dovrà allontanarsi dalla zona interessata e gli addetti dovranno adottare, se del caso, i dispositivi di protezione individuale idonei alle attività.
- Durante il trasporto di materiale sfuso ad elevata polverosità è necessario provvedere ad inumidire i materiali stessi per limitare la formazione di polveri.
- Utilizzo di indumenti ad alta visibilità (DPI da adottare)
- Utilizzo di maschera antipolvere (DPI da adottare)
- Nelle attività di demolizione la diffusione di polveri e fibre deve essere ridotta al minimo irrorando periodicamente le superfici da demolire.
- Nelle attività di demolizione quando la quantità di polveri e fibre presenti superi i limiti tollerati devono essere forniti ed utilizzati indumenti di lavoro e dispositivi di protezione individuale idonei alle attività.
- Delimitare e segnalare la zona di intervento a livello di rumorosità elevato.
- Utilizzo di otoprotettori (DPI da adottare)

3469) Interferenza nel periodo dal 591° g al 596° g dall'inizio dei lavori, per un totale di 6 giorni lavorativi. Fasi:

- **Rimozione di cordoli, zanelle e opere d'arte**
- **Installazione apparecchiature finali**

Le lavorazioni su elencate sono eseguite rispettivamente dal 587° g al 596° g per 10 giorni lavorativi, e dal 591° g al 615° g per 25 giorni lavorativi.

Dette lavorazioni interferiscono fra loro per i seguenti periodi: dal 591° g al 596° g per 6 giorni lavorativi.

Coordinamento:

- La circolazione delle macchine operatrici deve avvenire utilizzando percorsi ben definiti e la velocità deve risultare ridotta a passo d'uomo.
- Il personale non strettamente necessario alle lavorazioni dovrà allontanarsi dalla zona interessata e gli addetti dovranno adottare, se del caso, i dispositivi di protezione individuale idonei alle attività.
- Durante il trasporto di materiale sfuso ad elevata polverosità è necessario provvedere ad inumidire i materiali stessi per limitare la formazione di polveri.
- Utilizzo di indumenti ad alta visibilità (DPI da adottare)
- Utilizzo di maschera antipolvere (DPI da adottare)
- Nelle attività di demolizione la diffusione di polveri e fibre deve essere ridotta al minimo irrorando periodicamente le superfici da demolire.
- Nelle attività di demolizione quando la quantità di polveri e fibre presenti superi i limiti tollerati devono essere forniti ed utilizzati indumenti di lavoro e dispositivi di protezione individuale idonei alle attività.
- Delimitare e segnalare la zona di intervento a livello di rumorosità elevato.
- Utilizzo di otoprotettori (DPI da adottare)

3470) Interferenza nel periodo dal 591° g al 596° g dall'inizio dei lavori, per un totale di 6 giorni lavorativi. Fasi:

- **Demolizione di fondazione stradale**
- **Installazione apparecchiature finali**

Le lavorazioni su elencate sono eseguite rispettivamente dal 577° g al 596° g per 20 giorni lavorativi, e dal 591° g al 615° g per 25 giorni lavorativi.

Dette lavorazioni interferiscono fra loro per i seguenti periodi: dal 591° g al 596° g per 6 giorni lavorativi.

Coordinamento:

- La circolazione delle macchine operatrici deve avvenire utilizzando percorsi ben definiti e la velocità deve risultare ridotta a passo d'uomo.
- Il personale non strettamente necessario alle lavorazioni dovrà allontanarsi dalla zona interessata e gli addetti dovranno adottare, se del caso, i dispositivi di protezione individuale idonei alle attività.
- Durante il trasporto di materiale sfuso ad elevata polverosità è necessario provvedere ad inumidire i materiali stessi per limitare la formazione di polveri.
- Utilizzo di indumenti ad alta visibilità (DPI da adottare)
- Utilizzo di maschera antipolvere (DPI da adottare)
- Nelle attività di demolizione la diffusione di polveri e fibre deve essere ridotta al minimo irrorando periodicamente le superfici da demolire.
- Nelle attività di demolizione quando la quantità di polveri e fibre presenti superi i limiti tollerati devono essere forniti ed utilizzati indumenti di lavoro e dispositivi di protezione individuale idonei alle attività.
- Delimitare e segnalare la zona di intervento a livello di rumorosità elevato.

3471) Interferenza nel periodo dal 591° g al 596° g dall'inizio dei lavori, per un totale di 6 giorni lavorativi. Fasi:

- **Demolizione di fondazione stradale**
- **Installazione apparecchiature finali**

Le lavorazioni su elencate sono eseguite rispettivamente dal 577° g al 596° g per 20 giorni lavorativi, e dal 591° g al 615° g per 25 giorni lavorativi.

Dette lavorazioni interferiscono fra loro per i seguenti periodi: dal 591° g al 596° g per 6 giorni lavorativi.

Coordinamento:

- La circolazione delle macchine operatrici deve avvenire utilizzando percorsi ben definiti e la velocità deve risultare ridotta a passo d'uomo.
- Il personale non strettamente necessario alle lavorazioni dovrà allontanarsi dalla zona interessata e gli addetti dovranno adottare, se del caso, i

dispositivi di protezione individuale idonei alle attività.

- c) Durante il trasporto di materiale sfuso ad elevata polverosità è necessario provvedere ad inumidire i materiali stessi per limitare la formazione di polveri.
- d) Utilizzo di indumenti ad alta visibilità (DPI da adottare)
- e) Utilizzo di maschera antipolvere (DPI da adottare)
- f) Nelle attività di demolizione la diffusione di polveri e fibre deve essere ridotta al minimo irrorando periodicamente le superfici da demolire.
- g) Nelle attività di demolizione quando la quantità di polveri e fibre presenti superi i limiti tollerati devono essere forniti ed utilizzati indumenti di lavoro e dispositivi di protezione individuale idonei alle attività.
- h) Delimitare e segnalare la zona di intervento a livello di rumorosità elevato.

3472) Interferenza nel periodo dal 591° g al 596° g dall'inizio dei lavori, per un totale di 6 giorni lavorativi. Fasi:

- **Demolizione di fondazione stradale**
- **Installazione apparecchiature finali**

Le lavorazioni su elencate sono eseguite rispettivamente dal 577° g al 596° g per 20 giorni lavorativi, e dal 591° g al 615° g per 25 giorni lavorativi.

Dette lavorazioni interferiscono fra loro per i seguenti periodi: dal 591° g al 596° g per 6 giorni lavorativi.

Coordinamento:

- a) La circolazione delle macchine operatrici deve avvenire utilizzando percorsi ben definiti e la velocità deve risultare ridotta a passo d'uomo.
- b) Il personale non strettamente necessario alle lavorazioni dovrà allontanarsi dalla zona interessata e gli addetti dovranno adottare, se del caso, i dispositivi di protezione individuale idonei alle attività.
- c) Durante il trasporto di materiale sfuso ad elevata polverosità è necessario provvedere ad inumidire i materiali stessi per limitare la formazione di polveri.
- d) Utilizzo di indumenti ad alta visibilità (DPI da adottare)
- e) Utilizzo di maschera antipolvere (DPI da adottare)
- f) Nelle attività di demolizione la diffusione di polveri e fibre deve essere ridotta al minimo irrorando periodicamente le superfici da demolire.
- g) Nelle attività di demolizione quando la quantità di polveri e fibre presenti superi i limiti tollerati devono essere forniti ed utilizzati indumenti di lavoro e dispositivi di protezione individuale idonei alle attività.
- h) Delimitare e segnalare la zona di intervento a livello di rumorosità elevato.

3473) Interferenza nel periodo dal 591° g al 596° g dall'inizio dei lavori, per un totale di 6 giorni lavorativi. Fasi:

- **Rimozione di cordoli, zanelle e opere d'arte**
- **Montaggio di apparecchi igienico sanitari**

Le lavorazioni su elencate sono eseguite rispettivamente dal 587° g al 596° g per 10 giorni lavorativi, e dal 591° g al 615° g per 25 giorni lavorativi.

Dette lavorazioni interferiscono fra loro per i seguenti periodi: dal 591° g al 596° g per 6 giorni lavorativi.

Coordinamento:

- a) La circolazione delle macchine operatrici deve avvenire utilizzando percorsi ben definiti e la velocità deve risultare ridotta a passo d'uomo.
- b) Il personale non strettamente necessario alle lavorazioni dovrà allontanarsi dalla zona interessata e gli addetti dovranno adottare, se del caso, i dispositivi di protezione individuale idonei alle attività.
- c) Durante il trasporto di materiale sfuso ad elevata polverosità è necessario provvedere ad inumidire i materiali stessi per limitare la formazione di polveri.
- d) Utilizzo di indumenti ad alta visibilità (DPI da adottare)
- e) Utilizzo di maschera antipolvere (DPI da adottare)
- f) Nelle attività di demolizione la diffusione di polveri e fibre deve essere ridotta al minimo irrorando periodicamente le superfici da demolire.
- g) Nelle attività di demolizione quando la quantità di polveri e fibre presenti superi i limiti tollerati devono essere forniti ed utilizzati indumenti di lavoro e dispositivi di protezione individuale idonei alle attività.
- h) Delimitare e segnalare la zona di intervento a livello di rumorosità elevato.
- i) Utilizzo di otoprotettori (DPI da adottare)

3474) Interferenza nel periodo dal 591° g al 596° g dall'inizio dei lavori, per un totale di 6 giorni lavorativi. Fasi:

- **Rimozione di cordoli, zanelle e opere d'arte**
- **Posa macchine e apparecchiature finali**

Le lavorazioni su elencate sono eseguite rispettivamente dal 587° g al 596° g per 10 giorni lavorativi, e dal 591° g al 615° g per 25 giorni lavorativi.

Dette lavorazioni interferiscono fra loro per i seguenti periodi: dal 591° g al 596° g per 6 giorni lavorativi.

Coordinamento:

- a) La circolazione delle macchine operatrici deve avvenire utilizzando percorsi ben definiti e la velocità deve risultare ridotta a passo d'uomo.
- b) Il personale non strettamente necessario alle lavorazioni dovrà allontanarsi dalla zona interessata e gli addetti dovranno adottare, se del caso, i dispositivi di protezione individuale idonei alle attività.
- c) Durante il trasporto di materiale sfuso ad elevata polverosità è necessario provvedere ad inumidire i materiali stessi per limitare la formazione di polveri.
- d) Utilizzo di indumenti ad alta visibilità (DPI da adottare)
- e) Utilizzo di maschera antipolvere (DPI da adottare)
- f) Nelle attività di demolizione la diffusione di polveri e fibre deve essere ridotta al minimo irrorando periodicamente le superfici da demolire.
- g) Nelle attività di demolizione quando la quantità di polveri e fibre presenti superi i limiti tollerati devono essere forniti ed utilizzati indumenti di lavoro e dispositivi di protezione individuale idonei alle attività.
- h) Delimitare e segnalare la zona di intervento a livello di rumorosità elevato.
- i) Utilizzo di otoprotettori (DPI da adottare)

3475) Interferenza nel periodo dal 591° g al 596° g dall'inizio dei lavori, per un totale di 6 giorni lavorativi. Fasi:

- **Demolizione di fondazione stradale**
- **Realizzazione di impianto ascensore elettrico**

Le lavorazioni su elencate sono eseguite rispettivamente dal 577° g al 596° g per 20 giorni lavorativi, e dal 591° g al 615° g per 25 giorni lavorativi.

Dette lavorazioni interferiscono fra loro per i seguenti periodi: dal 591° g al 596° g per 6 giorni lavorativi.

Coordinamento:

- La circolazione delle macchine operatrici deve avvenire utilizzando percorsi ben definiti e la velocità deve risultare ridotta a passo d'uomo.
- Il personale non strettamente necessario alle lavorazioni dovrà allontanarsi dalla zona interessata e gli addetti dovranno adottare, se del caso, i dispositivi di protezione individuale idonei alle attività.
- Durante il trasporto di materiale sfuso ad elevata polverosità è necessario provvedere ad inumidire i materiali stessi per limitare la formazione di polveri.
- Utilizzo di indumenti ad alta visibilità (DPI da adottare)
- Utilizzo di maschera antipolvere (DPI da adottare)
- Nelle attività di demolizione la diffusione di polveri e fibre deve essere ridotta al minimo irrorando periodicamente le superfici da demolire.
- Nelle attività di demolizione quando la quantità di polveri e fibre presenti superi i limiti tollerati devono essere forniti ed utilizzati indumenti di lavoro e dispositivi di protezione individuale idonei alle attività.
- Delimitare e segnalare la zona di intervento a livello di rumorosità elevato.
- Delimitare e segnalare la zona d'intervento sottoposta a caduta di materiali dall'alto.

3476) Interferenza nel periodo dal 591° g al 600° g dall'inizio dei lavori, per un totale di 10 giorni lavorativi. Fasi:

- **Applicazione di fibre in acciaio all'estradosso per consolidamento solaio**
- **Realizzazione di impianto ascensore elettrico**

Le lavorazioni su elencate sono eseguite rispettivamente dal 441° g al 600° g per 160 giorni lavorativi, e dal 591° g al 615° g per 25 giorni lavorativi.

Dette lavorazioni interferiscono fra loro per i seguenti periodi: dal 591° g al 600° g per 10 giorni lavorativi.

Coordinamento:

- Le operazioni di sollevamento e/o di trasporto di carichi devono avvenire evitando il passaggio dei carichi sospesi al di sopra di postazioni di lavoro.
- L'area sottostante la traiettoria di passaggio dei carichi deve essere opportunamente delimitata.
- Utilizzo di casco (DPI da adottare)
- Delimitare e segnalare la zona d'intervento sottoposta a caduta di materiali dall'alto.

3477) Interferenza nel periodo dal 591° g al 593° g dall'inizio dei lavori, per un totale di 3 giorni lavorativi. Fasi:

- **Posa di pavimenti per interni in marmo**
- **Posa macchine e apparecchiature finali**

Le lavorazioni su elencate sono eseguite rispettivamente dal 524° g al 593° g per 70 giorni lavorativi, e dal 591° g al 615° g per 25 giorni lavorativi.

Dette lavorazioni interferiscono fra loro per i seguenti periodi: dal 591° g al 593° g per 3 giorni lavorativi.

Coordinamento:

- Delimitare e segnalare la zona di intervento a livello di rumorosità elevato.
- Utilizzo di otoprotettori (DPI da adottare)
- La circolazione delle macchine operatrici deve avvenire utilizzando percorsi ben definiti e la velocità deve risultare ridotta a passo d'uomo.
- Il personale non strettamente necessario alle lavorazioni dovrà allontanarsi dalla zona interessata e gli addetti dovranno adottare, se del caso, i dispositivi di protezione individuale idonei alle attività.
- Utilizzo di indumenti ad alta visibilità (DPI da adottare)
- L'area sottostante la traiettoria di passaggio dei carichi deve essere opportunamente delimitata.
- Utilizzo di casco (DPI da adottare)

3478) Interferenza nel periodo dal 591° g al 600° g dall'inizio dei lavori, per un totale di 10 giorni lavorativi. Fasi:

- **Applicazione di fibre in acciaio all'estradosso per consolidamento solaio**
- **Installazione pulsanti, prese e corpi illuminanti**

Le lavorazioni su elencate sono eseguite rispettivamente dal 441° g al 600° g per 160 giorni lavorativi, e dal 591° g al 615° g per 25 giorni lavorativi.

Dette lavorazioni interferiscono fra loro per i seguenti periodi: dal 591° g al 600° g per 10 giorni lavorativi.

Coordinamento:

- Le operazioni di sollevamento e/o di trasporto di carichi devono avvenire evitando il passaggio dei carichi sospesi al di sopra di postazioni di lavoro.
- L'area sottostante la traiettoria di passaggio dei carichi deve essere opportunamente delimitata.
- Utilizzo di casco (DPI da adottare)

3479) Interferenza nel periodo dal 591° g al 593° g dall'inizio dei lavori, per un totale di 3 giorni lavorativi. Fasi:

- Posa di pavimenti per interni in marmo
- Montaggio di apparecchi igienico sanitari

Le lavorazioni su elencate sono eseguite rispettivamente dal 524° g al 593° g per 70 giorni lavorativi, e dal 591° g al 615° g per 25 giorni lavorativi.

Dette lavorazioni interferiscono fra loro per i seguenti periodi: dal 591° g al 593° g per 3 giorni lavorativi.

Coordinamento:

- a) Delimitare e segnalare la zona di intervento a livello di rumorosità elevato.
- b) Utilizzo di otoprotettori (DPI da adottare)
- c) La circolazione delle macchine operatrici deve avvenire utilizzando percorsi ben definiti e la velocità deve risultare ridotta a passo d'uomo.
- d) Il personale non strettamente necessario alle lavorazioni dovrà allontanarsi dalla zona interessata e gli addetti dovranno adottare, se del caso, i dispositivi di protezione individuale idonei alle attività.
- e) Utilizzo di indumenti ad alta visibilità (DPI da adottare)
- f) L'area sottostante la traiettoria di passaggio dei carichi deve essere opportunamente delimitata.
- g) Utilizzo di casco (DPI da adottare)

3480) Interferenza nel periodo dal 591° g al 615° g dall'inizio dei lavori, per un totale di 25 giorni lavorativi. Fasi:

- Montaggio di serramenti esterni
- Installazione apparecchiature finali

Le lavorazioni su elencate sono eseguite rispettivamente dal 566° g al 615° g per 50 giorni lavorativi, e dal 591° g al 615° g per 25 giorni lavorativi.

Dette lavorazioni interferiscono fra loro per i seguenti periodi: dal 591° g al 615° g per 25 giorni lavorativi.

Coordinamento:

- a) L'area sottostante la zona operativa del cestello deve essere opportunamente delimitata.
- b) Le operazioni di sollevamento e/o di trasporto di carichi devono avvenire evitando il passaggio dei carichi sospesi al di sopra di postazioni di lavoro.
- c) L'area sottostante la traiettoria di passaggio dei carichi deve essere opportunamente delimitata.
- d) La circolazione delle macchine operatrici deve avvenire utilizzando percorsi ben definiti e la velocità deve risultare ridotta a passo d'uomo.
- e) Il personale non strettamente necessario alle lavorazioni dovrà allontanarsi dalla zona interessata e gli addetti dovranno adottare, se del caso, i dispositivi di protezione individuale idonei alle attività.
- f) Utilizzo di casco (DPI da adottare)
- g) Utilizzo di indumenti ad alta visibilità (DPI da adottare)

3481) Interferenza nel periodo dal 591° g al 600° g dall'inizio dei lavori, per un totale di 10 giorni lavorativi. Fasi:

- Applicazione di fibre in acciaio all'estradosso per consolidamento solaio
- Installazione apparecchiature finali

Le lavorazioni su elencate sono eseguite rispettivamente dal 441° g al 600° g per 160 giorni lavorativi, e dal 591° g al 615° g per 25 giorni lavorativi.

Dette lavorazioni interferiscono fra loro per i seguenti periodi: dal 591° g al 600° g per 10 giorni lavorativi.

Coordinamento:

- a) Le operazioni di sollevamento e/o di trasporto di carichi devono avvenire evitando il passaggio dei carichi sospesi al di sopra di postazioni di lavoro.
- b) L'area sottostante la traiettoria di passaggio dei carichi deve essere opportunamente delimitata.
- c) Utilizzo di casco (DPI da adottare)

3482) Interferenza nel periodo dal 591° g al 600° g dall'inizio dei lavori, per un totale di 10 giorni lavorativi. Fasi:

- Applicazione di fibre in acciaio all'estradosso per consolidamento solaio
- Installazione apparecchiature finali

Le lavorazioni su elencate sono eseguite rispettivamente dal 441° g al 600° g per 160 giorni lavorativi, e dal 591° g al 615° g per 25 giorni lavorativi.

Dette lavorazioni interferiscono fra loro per i seguenti periodi: dal 591° g al 600° g per 10 giorni lavorativi.

Coordinamento:

- a) Le operazioni di sollevamento e/o di trasporto di carichi devono avvenire evitando il passaggio dei carichi sospesi al di sopra di postazioni di lavoro.
- b) L'area sottostante la traiettoria di passaggio dei carichi deve essere opportunamente delimitata.
- c) Utilizzo di casco (DPI da adottare)

3483) Interferenza nel periodo dal 591° g al 600° g dall'inizio dei lavori, per un totale di 10 giorni lavorativi. Fasi:

- Applicazione di fibre in acciaio all'estradosso per consolidamento solaio
- Posa macchine e apparecchiature finali

Le lavorazioni su elencate sono eseguite rispettivamente dal 441° g al 600° g per 160 giorni lavorativi, e dal 591° g al 615° g per 25 giorni lavorativi.

Dette lavorazioni interferiscono fra loro per i seguenti periodi: dal 591° g al 600° g per 10 giorni lavorativi.

Coordinamento:

- a) Le operazioni di sollevamento e/o di trasporto di carichi devono avvenire evitando il passaggio dei carichi sospesi al di sopra di postazioni di lavoro.

- b) L'area sottostante la traiettoria di passaggio dei carichi deve essere opportunamente delimitata.
- c) Utilizzo di casco (DPI da adottare)
- d) La circolazione delle macchine operatrici deve avvenire utilizzando percorsi ben definiti e la velocità deve risultare ridotta a passo d'uomo.
- e) Il personale non strettamente necessario alle lavorazioni dovrà allontanarsi dalla zona interessata e gli addetti dovranno adottare, se del caso, i dispositivi di protezione individuale idonei alle attività.
- f) Utilizzo di indumenti ad alta visibilità (DPI da adottare)

3484) Interferenza nel periodo dal 591° g al 615° g dall'inizio dei lavori, per un totale di 25 giorni lavorativi. Fasi:

- **Tinteggiatura di superfici interne**
- **Allacciamento apparecchiature finali e U.T.A.**

Le lavorazioni su elencate sono eseguite rispettivamente dal 486° g al 615° g per 130 giorni lavorativi, e dal 591° g al 615° g per 25 giorni lavorativi.

Dette lavorazioni interferiscono fra loro per i seguenti periodi: dal 591° g al 615° g per 25 giorni lavorativi.

Coordinamento:

- a) L'area sottostante la zona operativa del cestello deve essere opportunamente delimitata.
- b) Le operazioni di sollevamento e/o di trasporto di carichi devono avvenire evitando il passaggio dei carichi sospesi al di sopra di postazioni di lavoro.
- c) L'area sottostante la traiettoria di passaggio dei carichi deve essere opportunamente delimitata.
- d) La circolazione delle macchine operatrici deve avvenire utilizzando percorsi ben definiti e la velocità deve risultare ridotta a passo d'uomo.
- e) Il personale non strettamente necessario alle lavorazioni dovrà allontanarsi dalla zona interessata e gli addetti dovranno adottare, se del caso, i dispositivi di protezione individuale idonei alle attività.
- f) Utilizzo di casco (DPI da adottare)
- g) Utilizzo di indumenti ad alta visibilità (DPI da adottare)

3485) Interferenza nel periodo dal 591° g al 615° g dall'inizio dei lavori, per un totale di 25 giorni lavorativi. Fasi:

- **Tinteggiatura di superfici interne**
- **Montaggio di apparecchi igienico sanitari**

Le lavorazioni su elencate sono eseguite rispettivamente dal 486° g al 615° g per 130 giorni lavorativi, e dal 591° g al 615° g per 25 giorni lavorativi.

Dette lavorazioni interferiscono fra loro per i seguenti periodi: dal 591° g al 615° g per 25 giorni lavorativi.

Coordinamento:

- a) L'area sottostante la zona operativa del cestello deve essere opportunamente delimitata.
- b) Le operazioni di sollevamento e/o di trasporto di carichi devono avvenire evitando il passaggio dei carichi sospesi al di sopra di postazioni di lavoro.
- c) L'area sottostante la traiettoria di passaggio dei carichi deve essere opportunamente delimitata.
- d) La circolazione delle macchine operatrici deve avvenire utilizzando percorsi ben definiti e la velocità deve risultare ridotta a passo d'uomo.
- e) Il personale non strettamente necessario alle lavorazioni dovrà allontanarsi dalla zona interessata e gli addetti dovranno adottare, se del caso, i dispositivi di protezione individuale idonei alle attività.
- f) Utilizzo di casco (DPI da adottare)
- g) Utilizzo di indumenti ad alta visibilità (DPI da adottare)

3486) Interferenza nel periodo dal 591° g al 600° g dall'inizio dei lavori, per un totale di 10 giorni lavorativi. Fasi:

- **Applicazione di fibre in acciaio all'estradosso per consolidamento solaio**
- **Allacciamento apparecchiature finali e U.T.A.**

Le lavorazioni su elencate sono eseguite rispettivamente dal 441° g al 600° g per 160 giorni lavorativi, e dal 591° g al 615° g per 25 giorni lavorativi.

Dette lavorazioni interferiscono fra loro per i seguenti periodi: dal 591° g al 600° g per 10 giorni lavorativi.

Coordinamento:

- a) Le operazioni di sollevamento e/o di trasporto di carichi devono avvenire evitando il passaggio dei carichi sospesi al di sopra di postazioni di lavoro.
- b) L'area sottostante la traiettoria di passaggio dei carichi deve essere opportunamente delimitata.
- c) Utilizzo di casco (DPI da adottare)
- d) La circolazione delle macchine operatrici deve avvenire utilizzando percorsi ben definiti e la velocità deve risultare ridotta a passo d'uomo.
- e) Il personale non strettamente necessario alle lavorazioni dovrà allontanarsi dalla zona interessata e gli addetti dovranno adottare, se del caso, i dispositivi di protezione individuale idonei alle attività.
- f) Utilizzo di indumenti ad alta visibilità (DPI da adottare)

3487) Interferenza nel periodo dal 591° g al 593° g dall'inizio dei lavori, per un totale di 3 giorni lavorativi. Fasi:

- **Posa di pavimenti per interni in marmo**
- **Allacciamento apparecchiature finali e U.T.A.**

Le lavorazioni su elencate sono eseguite rispettivamente dal 524° g al 593° g per 70 giorni lavorativi, e dal 591° g al 615° g per 25 giorni lavorativi.

Dette lavorazioni interferiscono fra loro per i seguenti periodi: dal 591° g al 593° g per 3 giorni lavorativi.

Coordinamento:

- a) Delimitare e segnalare la zona di intervento a livello di rumorosità elevato.
- b) Utilizzo di ottoprotettori (DPI da adottare)

- c) La circolazione delle macchine operatrici deve avvenire utilizzando percorsi ben definiti e la velocità deve risultare ridotta a passo d'uomo.
- d) Il personale non strettamente necessario alle lavorazioni dovrà allontanarsi dalla zona interessata e gli addetti dovranno adottare, se del caso, i dispositivi di protezione individuale idonei alle attività.
- e) Utilizzo di indumenti ad alta visibilità (DPI da adottare)
- f) L'area sottostante la traiettoria di passaggio dei carichi deve essere opportunamente delimitata.
- g) Utilizzo di casco (DPI da adottare)

3488) Interferenza nel periodo dal 591° g al 600° g dall'inizio dei lavori, per un totale di 10 giorni lavorativi. Fasi:

- **Applicazione di fibre in acciaio all'estradosso per consolidamento solaio**
- **Montaggio di apparecchi igienico sanitari**

Le lavorazioni su elencate sono eseguite rispettivamente dal 441° g al 600° g per 160 giorni lavorativi, e dal 591° g al 615° g per 25 giorni lavorativi.

Dette lavorazioni interferiscono fra loro per i seguenti periodi: dal 591° g al 600° g per 10 giorni lavorativi.

Coordinamento:

- a) Le operazioni di sollevamento e/o di trasporto di carichi devono avvenire evitando il passaggio dei carichi sospesi al di sopra di postazioni di lavoro.
- b) L'area sottostante la traiettoria di passaggio dei carichi deve essere opportunamente delimitata.
- c) Utilizzo di casco (DPI da adottare)

3489) Interferenza nel periodo dal 591° g al 615° g dall'inizio dei lavori, per un totale di 25 giorni lavorativi. Fasi:

- **Montaggio di serramenti esterni**
- **Installazione apparecchiature finali**

Le lavorazioni su elencate sono eseguite rispettivamente dal 566° g al 615° g per 50 giorni lavorativi, e dal 591° g al 615° g per 25 giorni lavorativi.

Dette lavorazioni interferiscono fra loro per i seguenti periodi: dal 591° g al 615° g per 25 giorni lavorativi.

Coordinamento:

- a) L'area sottostante la zona operativa del cestello deve essere opportunamente delimitata.
- b) Le operazioni di sollevamento e/o di trasporto di carichi devono avvenire evitando il passaggio dei carichi sospesi al di sopra di postazioni di lavoro.
- c) L'area sottostante la traiettoria di passaggio dei carichi deve essere opportunamente delimitata.
- d) La circolazione delle macchine operatrici deve avvenire utilizzando percorsi ben definiti e la velocità deve risultare ridotta a passo d'uomo.
- e) Il personale non strettamente necessario alle lavorazioni dovrà allontanarsi dalla zona interessata e gli addetti dovranno adottare, se del caso, i dispositivi di protezione individuale idonei alle attività.
- f) Utilizzo di casco (DPI da adottare)
- g) Utilizzo di indumenti ad alta visibilità (DPI da adottare)

3490) Interferenza nel periodo dal 591° g al 615° g dall'inizio dei lavori, per un totale di 25 giorni lavorativi. Fasi:

- **Tinteggiatura di superfici esterne**
- **Installazione pulsanti, prese e corpi illuminanti**

Le lavorazioni su elencate sono eseguite rispettivamente dal 556° g al 615° g per 60 giorni lavorativi, e dal 591° g al 615° g per 25 giorni lavorativi.

Dette lavorazioni interferiscono fra loro per i seguenti periodi: dal 591° g al 615° g per 25 giorni lavorativi.

Coordinamento:

- a) L'area sottostante la zona operativa del cestello deve essere opportunamente delimitata.
- b) La circolazione delle macchine operatrici deve avvenire utilizzando percorsi ben definiti e la velocità deve risultare ridotta a passo d'uomo.
- c) Il personale non strettamente necessario alle lavorazioni dovrà allontanarsi dalla zona interessata e gli addetti dovranno adottare, se del caso, i dispositivi di protezione individuale idonei alle attività.
- d) L'area sottostante la traiettoria di passaggio dei carichi deve essere opportunamente delimitata.
- e) Utilizzo di casco (DPI da adottare)
- f) Utilizzo di indumenti ad alta visibilità (DPI da adottare)
- g) Le operazioni di sollevamento e/o di trasporto di carichi devono avvenire evitando il passaggio dei carichi sospesi al di sopra di postazioni di lavoro.

3491) Interferenza nel periodo dal 591° g al 615° g dall'inizio dei lavori, per un totale di 25 giorni lavorativi. Fasi:

- **Tinteggiatura di superfici esterne**
- **Installazione apparecchiature finali**

Le lavorazioni su elencate sono eseguite rispettivamente dal 556° g al 615° g per 60 giorni lavorativi, e dal 591° g al 615° g per 25 giorni lavorativi.

Dette lavorazioni interferiscono fra loro per i seguenti periodi: dal 591° g al 615° g per 25 giorni lavorativi.

Coordinamento:

- a) L'area sottostante la zona operativa del cestello deve essere opportunamente delimitata.
- b) La circolazione delle macchine operatrici deve avvenire utilizzando percorsi ben definiti e la velocità deve risultare ridotta a passo d'uomo.
- c) Il personale non strettamente necessario alle lavorazioni dovrà allontanarsi dalla zona interessata e gli addetti dovranno adottare, se del caso, i dispositivi di protezione individuale idonei alle attività.
- d) L'area sottostante la traiettoria di passaggio dei carichi deve essere opportunamente delimitata.
- e) Utilizzo di casco (DPI da adottare)

- f) Utilizzo di indumenti ad alta visibilità (DPI da adottare)
- g) Le operazioni di sollevamento e/o di trasporto di carichi devono avvenire evitando il passaggio dei carichi sospesi al di sopra di postazioni di lavoro.

3492) Interferenza nel periodo dal 591° g al 615° g dall'inizio dei lavori, per un totale di 25 giorni lavorativi. Fasi:

- **Tinteggiatura di superfici esterne**
- **Installazione apparecchiature finali**

Le lavorazioni su elencate sono eseguite rispettivamente dal 556° g al 615° g per 60 giorni lavorativi, e dal 591° g al 615° g per 25 giorni lavorativi.

Dette lavorazioni interferiscono fra loro per i seguenti periodi: dal 591° g al 615° g per 25 giorni lavorativi.

Coordinamento:

- a) L'area sottostante la zona operativa del cestello deve essere opportunamente delimitata.
- b) La circolazione delle macchine operatrici deve avvenire utilizzando percorsi ben definiti e la velocità deve risultare ridotta a passo d'uomo.
- c) Il personale non strettamente necessario alle lavorazioni dovrà allontanarsi dalla zona interessata e gli addetti dovranno adottare, se del caso, i dispositivi di protezione individuale idonei alle attività.
- d) L'area sottostante la traiettoria di passaggio dei carichi deve essere opportunamente delimitata.
- e) Utilizzo di casco (DPI da adottare)
- f) Utilizzo di indumenti ad alta visibilità (DPI da adottare)
- g) Le operazioni di sollevamento e/o di trasporto di carichi devono avvenire evitando il passaggio dei carichi sospesi al di sopra di postazioni di lavoro.

3493) Interferenza nel periodo dal 591° g al 600° g dall'inizio dei lavori, per un totale di 10 giorni lavorativi. Fasi:

- **Applicazione di fibre in acciaio all'estradosso per consolidamento solaio**
- **Installazione apparecchiature finali**

Le lavorazioni su elencate sono eseguite rispettivamente dal 441° g al 600° g per 160 giorni lavorativi, e dal 591° g al 615° g per 25 giorni lavorativi.

Dette lavorazioni interferiscono fra loro per i seguenti periodi: dal 591° g al 600° g per 10 giorni lavorativi.

Coordinamento:

- a) Le operazioni di sollevamento e/o di trasporto di carichi devono avvenire evitando il passaggio dei carichi sospesi al di sopra di postazioni di lavoro.
- b) L'area sottostante la traiettoria di passaggio dei carichi deve essere opportunamente delimitata.
- c) Utilizzo di casco (DPI da adottare)

3494) Interferenza nel periodo dal 591° g al 615° g dall'inizio dei lavori, per un totale di 25 giorni lavorativi. Fasi:

- **Tinteggiatura di superfici esterne**
- **Montaggio di apparecchi igienico sanitari**

Le lavorazioni su elencate sono eseguite rispettivamente dal 556° g al 615° g per 60 giorni lavorativi, e dal 591° g al 615° g per 25 giorni lavorativi.

Dette lavorazioni interferiscono fra loro per i seguenti periodi: dal 591° g al 615° g per 25 giorni lavorativi.

Coordinamento:

- a) L'area sottostante la zona operativa del cestello deve essere opportunamente delimitata.
- b) La circolazione delle macchine operatrici deve avvenire utilizzando percorsi ben definiti e la velocità deve risultare ridotta a passo d'uomo.
- c) Il personale non strettamente necessario alle lavorazioni dovrà allontanarsi dalla zona interessata e gli addetti dovranno adottare, se del caso, i dispositivi di protezione individuale idonei alle attività.
- d) L'area sottostante la traiettoria di passaggio dei carichi deve essere opportunamente delimitata.
- e) Utilizzo di casco (DPI da adottare)
- f) Utilizzo di indumenti ad alta visibilità (DPI da adottare)
- g) Le operazioni di sollevamento e/o di trasporto di carichi devono avvenire evitando il passaggio dei carichi sospesi al di sopra di postazioni di lavoro.

3495) Interferenza nel periodo dal 591° g al 615° g dall'inizio dei lavori, per un totale di 25 giorni lavorativi. Fasi:

- **Tinteggiatura di superfici esterne**
- **Allacciamento apparecchiature finali e U.T.A.**

Le lavorazioni su elencate sono eseguite rispettivamente dal 556° g al 615° g per 60 giorni lavorativi, e dal 591° g al 615° g per 25 giorni lavorativi.

Dette lavorazioni interferiscono fra loro per i seguenti periodi: dal 591° g al 615° g per 25 giorni lavorativi.

Coordinamento:

- a) L'area sottostante la zona operativa del cestello deve essere opportunamente delimitata.
- b) La circolazione delle macchine operatrici deve avvenire utilizzando percorsi ben definiti e la velocità deve risultare ridotta a passo d'uomo.
- c) Il personale non strettamente necessario alle lavorazioni dovrà allontanarsi dalla zona interessata e gli addetti dovranno adottare, se del caso, i dispositivi di protezione individuale idonei alle attività.
- d) L'area sottostante la traiettoria di passaggio dei carichi deve essere opportunamente delimitata.
- e) Utilizzo di casco (DPI da adottare)
- f) Utilizzo di indumenti ad alta visibilità (DPI da adottare)
- g) Le operazioni di sollevamento e/o di trasporto di carichi devono avvenire evitando il passaggio dei carichi sospesi al di sopra di postazioni di lavoro.

3496) Interferenza nel periodo dal 591° g al 615° g dall'inizio dei lavori, per un totale di 25 giorni lavorativi. Fasi:

- **Montaggio di serramenti esterni**
- **Allacciamento apparecchiature finali e U.T.A.**

Le lavorazioni su elencate sono eseguite rispettivamente dal 566° g al 615° g per 50 giorni lavorativi, e dal 591° g al 615° g per 25 giorni lavorativi.

Dette lavorazioni interferiscono fra loro per i seguenti periodi: dal 591° g al 615° g per 25 giorni lavorativi.

Coordinamento:

- a) L'area sottostante la zona operativa del cestello deve essere opportunamente delimitata.
- b) Le operazioni di sollevamento e/o di trasporto di carichi devono avvenire evitando il passaggio dei carichi sospesi al di sopra di postazioni di lavoro.
- c) L'area sottostante la traiettoria di passaggio dei carichi deve essere opportunamente delimitata.
- d) La circolazione delle macchine operatrici deve avvenire utilizzando percorsi ben definiti e la velocità deve risultare ridotta a passo d'uomo.
- e) Il personale non strettamente necessario alle lavorazioni dovrà allontanarsi dalla zona interessata e gli addetti dovranno adottare, se del caso, i dispositivi di protezione individuale idonei alle attività.
- f) Utilizzo di casco (DPI da adottare)
- g) Utilizzo di indumenti ad alta visibilità (DPI da adottare)

3497) Interferenza nel periodo dal 591° g al 615° g dall'inizio dei lavori, per un totale di 25 giorni lavorativi. Fasi:

- **Montaggio di serramenti esterni**
- **Installazione pulsanti, prese e corpi illuminanti**

Le lavorazioni su elencate sono eseguite rispettivamente dal 566° g al 615° g per 50 giorni lavorativi, e dal 591° g al 615° g per 25 giorni lavorativi.

Dette lavorazioni interferiscono fra loro per i seguenti periodi: dal 591° g al 615° g per 25 giorni lavorativi.

Coordinamento:

- a) L'area sottostante la zona operativa del cestello deve essere opportunamente delimitata.
- b) Le operazioni di sollevamento e/o di trasporto di carichi devono avvenire evitando il passaggio dei carichi sospesi al di sopra di postazioni di lavoro.
- c) L'area sottostante la traiettoria di passaggio dei carichi deve essere opportunamente delimitata.
- d) La circolazione delle macchine operatrici deve avvenire utilizzando percorsi ben definiti e la velocità deve risultare ridotta a passo d'uomo.
- e) Il personale non strettamente necessario alle lavorazioni dovrà allontanarsi dalla zona interessata e gli addetti dovranno adottare, se del caso, i dispositivi di protezione individuale idonei alle attività.
- f) Utilizzo di casco (DPI da adottare)
- g) Utilizzo di indumenti ad alta visibilità (DPI da adottare)

3498) Interferenza nel periodo dal 591° g al 615° g dall'inizio dei lavori, per un totale di 25 giorni lavorativi. Fasi:

- **Montaggio di serramenti esterni**
- **Installazione apparecchiature finali**

Le lavorazioni su elencate sono eseguite rispettivamente dal 566° g al 615° g per 50 giorni lavorativi, e dal 591° g al 615° g per 25 giorni lavorativi.

Dette lavorazioni interferiscono fra loro per i seguenti periodi: dal 591° g al 615° g per 25 giorni lavorativi.

Coordinamento:

- a) L'area sottostante la zona operativa del cestello deve essere opportunamente delimitata.
- b) Le operazioni di sollevamento e/o di trasporto di carichi devono avvenire evitando il passaggio dei carichi sospesi al di sopra di postazioni di lavoro.
- c) L'area sottostante la traiettoria di passaggio dei carichi deve essere opportunamente delimitata.
- d) La circolazione delle macchine operatrici deve avvenire utilizzando percorsi ben definiti e la velocità deve risultare ridotta a passo d'uomo.
- e) Il personale non strettamente necessario alle lavorazioni dovrà allontanarsi dalla zona interessata e gli addetti dovranno adottare, se del caso, i dispositivi di protezione individuale idonei alle attività.
- f) Utilizzo di casco (DPI da adottare)
- g) Utilizzo di indumenti ad alta visibilità (DPI da adottare)

3499) Interferenza nel periodo dal 591° g al 615° g dall'inizio dei lavori, per un totale di 25 giorni lavorativi. Fasi:

- **Tinteggiatura di superfici esterne**
- **Installazione apparecchiature finali**

Le lavorazioni su elencate sono eseguite rispettivamente dal 556° g al 615° g per 60 giorni lavorativi, e dal 591° g al 615° g per 25 giorni lavorativi.

Dette lavorazioni interferiscono fra loro per i seguenti periodi: dal 591° g al 615° g per 25 giorni lavorativi.

Coordinamento:

- a) L'area sottostante la zona operativa del cestello deve essere opportunamente delimitata.
- b) La circolazione delle macchine operatrici deve avvenire utilizzando percorsi ben definiti e la velocità deve risultare ridotta a passo d'uomo.
- c) Il personale non strettamente necessario alle lavorazioni dovrà allontanarsi dalla zona interessata e gli addetti dovranno adottare, se del caso, i dispositivi di protezione individuale idonei alle attività.
- d) L'area sottostante la traiettoria di passaggio dei carichi deve essere opportunamente delimitata.
- e) Utilizzo di casco (DPI da adottare)
- f) Utilizzo di indumenti ad alta visibilità (DPI da adottare)

g) Le operazioni di sollevamento e/o di trasporto di carichi devono avvenire evitando il passaggio dei carichi sospesi al di sopra di postazioni di lavoro.

3500) Interferenza nel periodo dal 591° g al 615° g dall'inizio dei lavori, per un totale di 25 giorni lavorativi. Fasi:

- **Montaggio di serramenti esterni**
- **Posa macchine e apparecchiature finali**

Le lavorazioni su elencate sono eseguite rispettivamente dal 566° g al 615° g per 50 giorni lavorativi, e dal 591° g al 615° g per 25 giorni lavorativi.

Dette lavorazioni interferiscono fra loro per i seguenti periodi: dal 591° g al 615° g per 25 giorni lavorativi.

Coordinamento:

- L'area sottostante la zona operativa del cestello deve essere opportunamente delimitata.
- Le operazioni di sollevamento e/o di trasporto di carichi devono avvenire evitando il passaggio dei carichi sospesi al di sopra di postazioni di lavoro.
- L'area sottostante la traiettoria di passaggio dei carichi deve essere opportunamente delimitata.
- La circolazione delle macchine operatrici deve avvenire utilizzando percorsi ben definiti e la velocità deve risultare ridotta a passo d'uomo.
- Il personale non strettamente necessario alle lavorazioni dovrà allontanarsi dalla zona interessata e gli addetti dovranno adottare, se del caso, i dispositivi di protezione individuale idonei alle attività.
- Utilizzo di casco (DPI da adottare)
- Utilizzo di indumenti ad alta visibilità (DPI da adottare)

3501) Interferenza nel periodo dal 591° g al 615° g dall'inizio dei lavori, per un totale di 25 giorni lavorativi. Fasi:

- **Montaggio di serramenti esterni**
- **Montaggio di apparecchi igienico sanitari**

Le lavorazioni su elencate sono eseguite rispettivamente dal 566° g al 615° g per 50 giorni lavorativi, e dal 591° g al 615° g per 25 giorni lavorativi.

Dette lavorazioni interferiscono fra loro per i seguenti periodi: dal 591° g al 615° g per 25 giorni lavorativi.

Coordinamento:

- L'area sottostante la zona operativa del cestello deve essere opportunamente delimitata.
- Le operazioni di sollevamento e/o di trasporto di carichi devono avvenire evitando il passaggio dei carichi sospesi al di sopra di postazioni di lavoro.
- L'area sottostante la traiettoria di passaggio dei carichi deve essere opportunamente delimitata.
- La circolazione delle macchine operatrici deve avvenire utilizzando percorsi ben definiti e la velocità deve risultare ridotta a passo d'uomo.
- Il personale non strettamente necessario alle lavorazioni dovrà allontanarsi dalla zona interessata e gli addetti dovranno adottare, se del caso, i dispositivi di protezione individuale idonei alle attività.
- Utilizzo di casco (DPI da adottare)
- Utilizzo di indumenti ad alta visibilità (DPI da adottare)

3502) Interferenza nel periodo dal 591° g al 601° g dall'inizio dei lavori, per un totale di 11 giorni lavorativi. Fasi:

- **Scavo di splateamento**
- **Posa macchine e apparecchiature finali**

Le lavorazioni su elencate sono eseguite rispettivamente dal 587° g al 601° g per 15 giorni lavorativi, e dal 591° g al 615° g per 25 giorni lavorativi.

Dette lavorazioni interferiscono fra loro per i seguenti periodi: dal 591° g al 601° g per 11 giorni lavorativi.

Coordinamento:

- La circolazione delle macchine operatrici deve avvenire utilizzando percorsi ben definiti e la velocità deve risultare ridotta a passo d'uomo.
- Il personale non strettamente necessario alle lavorazioni dovrà allontanarsi dalla zona interessata e gli addetti dovranno adottare, se del caso, i dispositivi di protezione individuale idonei alle attività.
- Durante il trasporto di materiale sfuso ad elevata polverosità è necessario provvedere ad inumidire i materiali stessi per limitare la formazione di polveri.
- Utilizzo di indumenti ad alta visibilità (DPI da adottare)
- Utilizzo di maschera antipolvere (DPI da adottare)
- Nelle attività di scavo la diffusione di polveri e fibre deve essere ridotta al minimo irrorando periodicamente le superfici di scavo ed i percorsi dei mezzi meccanici.
- Nelle attività di scavo quando la quantità di polveri e fibre presenti superi i limiti tollerati devono essere forniti ed utilizzati indumenti di lavoro e dispositivi di protezione individuale idonei alle attività.
- Nelle attività di scavo non devono essere eseguiti altri lavori che comportino la presenza di manodopera nella zona d'intervento dei mezzi d'opera.

3503) Interferenza nel periodo dal 591° g al 596° g dall'inizio dei lavori, per un totale di 6 giorni lavorativi. Fasi:

- **Installazione apparecchiature finali**
- **Rimozione di cordoli, zanelle e opere d'arte**

Le lavorazioni su elencate sono eseguite rispettivamente dal 591° g al 615° g per 25 giorni lavorativi, e dal 587° g al 596° g per 10 giorni lavorativi.

Dette lavorazioni interferiscono fra loro per i seguenti periodi: dal 591° g al 596° g per 6 giorni lavorativi.

Coordinamento:

- La circolazione delle macchine operatrici deve avvenire utilizzando percorsi ben definiti e la velocità deve risultare ridotta a passo d'uomo.
- Il personale non strettamente necessario alle lavorazioni dovrà allontanarsi dalla zona interessata e gli addetti dovranno adottare, se del caso, i

dispositivi di protezione individuale idonei alle attività.

- c) Durante il trasporto di materiale sfuso ad elevata polverosità è necessario provvedere ad inumidire i materiali stessi per limitare la formazione di polveri.
- d) Utilizzo di indumenti ad alta visibilità (DPI da adottare)
- e) Utilizzo di maschera antipolvere (DPI da adottare)
- f) Nelle attività di demolizione la diffusione di polveri e fibre deve essere ridotta al minimo irrorando periodicamente le superfici da demolire.
- g) Nelle attività di demolizione quando la quantità di polveri e fibre presenti superi i limiti tollerati devono essere forniti ed utilizzati indumenti di lavoro e dispositivi di protezione individuale idonei alle attività.
- h) Delimitare e segnalare la zona di intervento a livello di rumorosità elevato.
- i) Utilizzo di otoprotettori (DPI da adottare)

3504) Interferenza nel periodo dal 591° g al 596° g dall'inizio dei lavori, per un totale di 6 giorni lavorativi. Fasi:

- **Installazione apparecchiature finali**
- **Demolizione di fondazione stradale**

Le lavorazioni su elencate sono eseguite rispettivamente dal 591° g al 615° g per 25 giorni lavorativi, e dal 577° g al 596° g per 20 giorni lavorativi.

Dette lavorazioni interferiscono fra loro per i seguenti periodi: dal 591° g al 596° g per 6 giorni lavorativi.

Coordinamento:

- a) La circolazione delle macchine operatrici deve avvenire utilizzando percorsi ben definiti e la velocità deve risultare ridotta a passo d'uomo.
- b) Il personale non strettamente necessario alle lavorazioni dovrà allontanarsi dalla zona interessata e gli addetti dovranno adottare, se del caso, i dispositivi di protezione individuale idonei alle attività.
- c) Durante il trasporto di materiale sfuso ad elevata polverosità è necessario provvedere ad inumidire i materiali stessi per limitare la formazione di polveri.
- d) Utilizzo di indumenti ad alta visibilità (DPI da adottare)
- e) Utilizzo di maschera antipolvere (DPI da adottare)
- f) Nelle attività di demolizione la diffusione di polveri e fibre deve essere ridotta al minimo irrorando periodicamente le superfici da demolire.
- g) Nelle attività di demolizione quando la quantità di polveri e fibre presenti superi i limiti tollerati devono essere forniti ed utilizzati indumenti di lavoro e dispositivi di protezione individuale idonei alle attività.
- h) Delimitare e segnalare la zona di intervento a livello di rumorosità elevato.

3505) Interferenza nel periodo dal 591° g al 596° g dall'inizio dei lavori, per un totale di 6 giorni lavorativi. Fasi:

- **Installazione apparecchiature finali**
- **Asportazione di strato di usura e collegamento**

Le lavorazioni su elencate sono eseguite rispettivamente dal 591° g al 615° g per 25 giorni lavorativi, e dal 577° g al 596° g per 20 giorni lavorativi.

Dette lavorazioni interferiscono fra loro per i seguenti periodi: dal 591° g al 596° g per 6 giorni lavorativi.

Coordinamento:

- a) La circolazione delle macchine operatrici deve avvenire utilizzando percorsi ben definiti e la velocità deve risultare ridotta a passo d'uomo.
- b) Il personale non strettamente necessario alle lavorazioni dovrà allontanarsi dalla zona interessata e gli addetti dovranno adottare, se del caso, i dispositivi di protezione individuale idonei alle attività.
- c) Durante il trasporto di materiale sfuso ad elevata polverosità è necessario provvedere ad inumidire i materiali stessi per limitare la formazione di polveri.
- d) Utilizzo di indumenti ad alta visibilità (DPI da adottare)
- e) Utilizzo di maschera antipolvere (DPI da adottare)
- f) Nelle attività di demolizione quando la quantità di polveri e fibre presenti superi i limiti tollerati devono essere forniti ed utilizzati indumenti di lavoro e dispositivi di protezione individuale idonei alle attività.

3506) Interferenza nel periodo dal 591° g al 602° g dall'inizio dei lavori, per un totale di 12 giorni lavorativi. Fasi:

- **Applicazione di fibre in acciaio all'intradosso per consolidamento solaio**
- **Montaggio di apparecchi igienico sanitari**

Le lavorazioni su elencate sono eseguite rispettivamente dal 453° g al 602° g per 150 giorni lavorativi, e dal 591° g al 615° g per 25 giorni lavorativi.

Dette lavorazioni interferiscono fra loro per i seguenti periodi: dal 591° g al 602° g per 12 giorni lavorativi.

Coordinamento:

- a) La circolazione delle macchine operatrici deve avvenire utilizzando percorsi ben definiti e la velocità deve risultare ridotta a passo d'uomo.
- b) Il personale non strettamente necessario alle lavorazioni dovrà allontanarsi dalla zona interessata e gli addetti dovranno adottare, se del caso, i dispositivi di protezione individuale idonei alle attività.
- c) L'area sottostante la zona operativa del cestello deve essere opportunamente delimitata.
- d) Utilizzo di casco (DPI da adottare)
- e) Utilizzo di indumenti ad alta visibilità (DPI da adottare)
- f) L'area sottostante la traiettoria di passaggio dei carichi deve essere opportunamente delimitata.

3507) Interferenza nel periodo dal 591° g al 596° g dall'inizio dei lavori, per un totale di 6 giorni lavorativi. Fasi:

- **Installazione apparecchiature finali**
- **Asportazione di strato di usura e collegamento**

Le lavorazioni su elencate sono eseguite rispettivamente dal 591° g al 615° g per 25 giorni lavorativi, e dal 577° g al 596° g per 20

giorni lavorativi.

Dette lavorazioni interferiscono fra loro per i seguenti periodi: dal 591° g al 596° g per 6 giorni lavorativi.

Coordinamento:

- a) La circolazione delle macchine operatrici deve avvenire utilizzando percorsi ben definiti e la velocità deve risultare ridotta a passo d'uomo.
- b) Il personale non strettamente necessario alle lavorazioni dovrà allontanarsi dalla zona interessata e gli addetti dovranno adottare, se del caso, i dispositivi di protezione individuale idonei alle attività.
- c) Durante il trasporto di materiale sfuso ad elevata polverosità è necessario provvedere ad inumidire i materiali stessi per limitare la formazione di polveri.
- d) Utilizzo di indumenti ad alta visibilità (DPI da adottare)
- e) Utilizzo di maschera antipolvere (DPI da adottare)
- f) Nelle attività di demolizione quando la quantità di polveri e fibre presenti superi i limiti tollerati devono essere forniti ed utilizzati indumenti di lavoro e dispositivi di protezione individuale idonei alle attività.

3508) Interferenza nel periodo dal 591° g al 596° g dall'inizio dei lavori, per un totale di 6 giorni lavorativi. Fasi:

- **Installazione apparecchiature finali**
- **Scavo di splatemento**

Le lavorazioni su elencate sono eseguite rispettivamente dal 591° g al 615° g per 25 giorni lavorativi, e dal 582° g al 596° g per 15 giorni lavorativi.

Dette lavorazioni interferiscono fra loro per i seguenti periodi: dal 591° g al 596° g per 6 giorni lavorativi.

Coordinamento:

- a) La circolazione delle macchine operatrici deve avvenire utilizzando percorsi ben definiti e la velocità deve risultare ridotta a passo d'uomo.
- b) Il personale non strettamente necessario alle lavorazioni dovrà allontanarsi dalla zona interessata e gli addetti dovranno adottare, se del caso, i dispositivi di protezione individuale idonei alle attività.
- c) Durante il trasporto di materiale sfuso ad elevata polverosità è necessario provvedere ad inumidire i materiali stessi per limitare la formazione di polveri.
- d) Utilizzo di indumenti ad alta visibilità (DPI da adottare)
- e) Utilizzo di maschera antipolvere (DPI da adottare)
- f) Nelle attività di scavo la diffusione di polveri e fibre deve essere ridotta al minimo irrorando periodicamente le superfici di scavo ed i percorsi dei mezzi meccanici.
- g) Nelle attività di scavo quando la quantità di polveri e fibre presenti superi i limiti tollerati devono essere forniti ed utilizzati indumenti di lavoro e dispositivi di protezione individuale idonei alle attività.
- h) Nelle attività di scavo non devono essere eseguiti altri lavori che comportino la presenza di manodopera nella zona d'intervento dei mezzi d'opera.

3509) Interferenza nel periodo dal 591° g al 596° g dall'inizio dei lavori, per un totale di 6 giorni lavorativi. Fasi:

- **Installazione apparecchiature finali**
- **Demolizione di fondazione stradale**

Le lavorazioni su elencate sono eseguite rispettivamente dal 591° g al 615° g per 25 giorni lavorativi, e dal 577° g al 596° g per 20 giorni lavorativi.

Dette lavorazioni interferiscono fra loro per i seguenti periodi: dal 591° g al 596° g per 6 giorni lavorativi.

Coordinamento:

- a) La circolazione delle macchine operatrici deve avvenire utilizzando percorsi ben definiti e la velocità deve risultare ridotta a passo d'uomo.
- b) Il personale non strettamente necessario alle lavorazioni dovrà allontanarsi dalla zona interessata e gli addetti dovranno adottare, se del caso, i dispositivi di protezione individuale idonei alle attività.
- c) Durante il trasporto di materiale sfuso ad elevata polverosità è necessario provvedere ad inumidire i materiali stessi per limitare la formazione di polveri.
- d) Utilizzo di indumenti ad alta visibilità (DPI da adottare)
- e) Utilizzo di maschera antipolvere (DPI da adottare)
- f) Nelle attività di demolizione la diffusione di polveri e fibre deve essere ridotta al minimo irrorando periodicamente le superfici da demolire.
- g) Nelle attività di demolizione quando la quantità di polveri e fibre presenti superi i limiti tollerati devono essere forniti ed utilizzati indumenti di lavoro e dispositivi di protezione individuale idonei alle attività.
- h) Delimitare e segnalare la zona di intervento a livello di rumorosità elevato.

3510) Interferenza nel periodo dal 591° g al 602° g dall'inizio dei lavori, per un totale di 12 giorni lavorativi. Fasi:

- **Applicazione di fibre in acciaio all'intradosso per consolidamento solaio**
- **Installazione pulsanti, prese e corpi illuminanti**

Le lavorazioni su elencate sono eseguite rispettivamente dal 453° g al 602° g per 150 giorni lavorativi, e dal 591° g al 615° g per 25 giorni lavorativi.

Dette lavorazioni interferiscono fra loro per i seguenti periodi: dal 591° g al 602° g per 12 giorni lavorativi.

Coordinamento:

- a) La circolazione delle macchine operatrici deve avvenire utilizzando percorsi ben definiti e la velocità deve risultare ridotta a passo d'uomo.
- b) Il personale non strettamente necessario alle lavorazioni dovrà allontanarsi dalla zona interessata e gli addetti dovranno adottare, se del caso, i dispositivi di protezione individuale idonei alle attività.
- c) L'area sottostante la zona operativa del cestello deve essere opportunamente delimitata.
- d) Utilizzo di casco (DPI da adottare)
- e) Utilizzo di indumenti ad alta visibilità (DPI da adottare)
- f) L'area sottostante la traiettoria di passaggio dei carichi deve essere opportunamente delimitata.

3511) Interferenza nel periodo dal 591° g al 596° g dall'inizio dei lavori, per un totale di 6 giorni lavorativi. Fasi:

- **Installazione apparecchiature finali**
- **Asportazione di strato di usura e collegamento**

Le lavorazioni su elencate sono eseguite rispettivamente dal 591° g al 615° g per 25 giorni lavorativi, e dal 577° g al 596° g per 20 giorni lavorativi.

Dette lavorazioni interferiscono fra loro per i seguenti periodi: dal 591° g al 596° g per 6 giorni lavorativi.

Coordinamento:

- La circolazione delle macchine operatrici deve avvenire utilizzando percorsi ben definiti e la velocità deve risultare ridotta a passo d'uomo.
- Il personale non strettamente necessario alle lavorazioni dovrà allontanarsi dalla zona interessata e gli addetti dovranno adottare, se del caso, i dispositivi di protezione individuale idonei alle attività.
- Durante il trasporto di materiale sfuso ad elevata polverosità è necessario provvedere ad inumidire i materiali stessi per limitare la formazione di polveri.
- Utilizzo di indumenti ad alta visibilità (DPI da adottare)
- Utilizzo di maschera antipolvere (DPI da adottare)
- Nelle attività di demolizione quando la quantità di polveri e fibre presenti superi i limiti tollerati devono essere forniti ed utilizzati indumenti di lavoro e dispositivi di protezione individuale idonei alle attività.

3512) Interferenza nel periodo dal 591° g al 596° g dall'inizio dei lavori, per un totale di 6 giorni lavorativi. Fasi:

- **Installazione apparecchiature finali**
- **Scavo di splatemento**

Le lavorazioni su elencate sono eseguite rispettivamente dal 591° g al 615° g per 25 giorni lavorativi, e dal 582° g al 596° g per 15 giorni lavorativi.

Dette lavorazioni interferiscono fra loro per i seguenti periodi: dal 591° g al 596° g per 6 giorni lavorativi.

Coordinamento:

- La circolazione delle macchine operatrici deve avvenire utilizzando percorsi ben definiti e la velocità deve risultare ridotta a passo d'uomo.
- Il personale non strettamente necessario alle lavorazioni dovrà allontanarsi dalla zona interessata e gli addetti dovranno adottare, se del caso, i dispositivi di protezione individuale idonei alle attività.
- Durante il trasporto di materiale sfuso ad elevata polverosità è necessario provvedere ad inumidire i materiali stessi per limitare la formazione di polveri.
- Utilizzo di indumenti ad alta visibilità (DPI da adottare)
- Utilizzo di maschera antipolvere (DPI da adottare)
- Nelle attività di scavo la diffusione di polveri e fibre deve essere ridotta al minimo irrorando periodicamente le superfici di scavo ed i percorsi dei mezzi meccanici.
- Nelle attività di scavo quando la quantità di polveri e fibre presenti superi i limiti tollerati devono essere forniti ed utilizzati indumenti di lavoro e dispositivi di protezione individuale idonei alle attività.
- Nelle attività di scavo non devono essere eseguiti altri lavori che comportino la presenza di manodopera nella zona d'intervento dei mezzi d'opera.

3513) Interferenza nel periodo dal 591° g al 602° g dall'inizio dei lavori, per un totale di 12 giorni lavorativi. Fasi:

- **Applicazione di fibre in acciaio all'intradosso per consolidamento solaio**
- **Allacciamento apparecchiature finali e U.T.A.**

Le lavorazioni su elencate sono eseguite rispettivamente dal 453° g al 602° g per 150 giorni lavorativi, e dal 591° g al 615° g per 25 giorni lavorativi.

Dette lavorazioni interferiscono fra loro per i seguenti periodi: dal 591° g al 602° g per 12 giorni lavorativi.

Coordinamento:

- La circolazione delle macchine operatrici deve avvenire utilizzando percorsi ben definiti e la velocità deve risultare ridotta a passo d'uomo.
- Il personale non strettamente necessario alle lavorazioni dovrà allontanarsi dalla zona interessata e gli addetti dovranno adottare, se del caso, i dispositivi di protezione individuale idonei alle attività.
- L'area sottostante la zona operativa del cestello deve essere opportunamente delimitata.
- Utilizzo di casco (DPI da adottare)
- Utilizzo di indumenti ad alta visibilità (DPI da adottare)
- L'area sottostante la traiettoria di passaggio dei carichi deve essere opportunamente delimitata.

3514) Interferenza nel periodo dal 591° g al 596° g dall'inizio dei lavori, per un totale di 6 giorni lavorativi. Fasi:

- **Installazione apparecchiature finali**
- **Rimozione di cordoli, zanelle e opere d'arte**

Le lavorazioni su elencate sono eseguite rispettivamente dal 591° g al 615° g per 25 giorni lavorativi, e dal 587° g al 596° g per 10 giorni lavorativi.

Dette lavorazioni interferiscono fra loro per i seguenti periodi: dal 591° g al 596° g per 6 giorni lavorativi.

Coordinamento:

- La circolazione delle macchine operatrici deve avvenire utilizzando percorsi ben definiti e la velocità deve risultare ridotta a passo d'uomo.
- Il personale non strettamente necessario alle lavorazioni dovrà allontanarsi dalla zona interessata e gli addetti dovranno adottare, se del caso, i dispositivi di protezione individuale idonei alle attività.
- Durante il trasporto di materiale sfuso ad elevata polverosità è necessario provvedere ad inumidire i materiali stessi per limitare la formazione di polveri.
- Utilizzo di indumenti ad alta visibilità (DPI da adottare)
- Utilizzo di maschera antipolvere (DPI da adottare)
- Nelle attività di demolizione la diffusione di polveri e fibre deve essere ridotta al minimo irrorando periodicamente le superfici da demolire.

- g) Nelle attività di demolizione quando la quantità di polveri e fibre presenti superi i limiti tollerati devono essere forniti ed utilizzati indumenti di lavoro e dispositivi di protezione individuale idonei alle attività.
- h) Delimitare e segnalare la zona di intervento a livello di rumorosità elevato.
- i) Utilizzo di otoprotettori (DPI da adottare)

3515) Interferenza nel periodo dal 591° g al 596° g dall'inizio dei lavori, per un totale di 6 giorni lavorativi. Fasi:
- Realizzazione di impianto ascensore elettrico
- Demolizione di fondazione stradale

Le lavorazioni su elencate sono eseguite rispettivamente dal 591° g al 615° g per 25 giorni lavorativi, e dal 577° g al 596° g per 20 giorni lavorativi.

Dette lavorazioni interferiscono fra loro per i seguenti periodi: dal 591° g al 596° g per 6 giorni lavorativi.

Coordinamento:

- a) Delimitare e segnalare la zona d'intervento sottoposta a caduta di materiali dall'alto.
- b) La circolazione delle macchine operatrici deve avvenire utilizzando percorsi ben definiti e la velocità deve risultare ridotta a passo d'uomo.
- c) Il personale non strettamente necessario alle lavorazioni dovrà allontanarsi dalla zona interessata e gli addetti dovranno adottare, se del caso, i dispositivi di protezione individuale idonei alle attività.
- d) Durante il trasporto di materiale sfuso ad elevata polverosità è necessario provvedere ad inumidire i materiali stessi per limitare la formazione di polveri.
- e) Utilizzo di indumenti ad alta visibilità (DPI da adottare)
- f) Utilizzo di maschera antipolvere (DPI da adottare)
- g) Nelle attività di demolizione la diffusione di polveri e fibre deve essere ridotta al minimo irrorando periodicamente le superfici da demolire.
- h) Nelle attività di demolizione quando la quantità di polveri e fibre presenti superi i limiti tollerati devono essere forniti ed utilizzati indumenti di lavoro e dispositivi di protezione individuale idonei alle attività.
- i) Delimitare e segnalare la zona di intervento a livello di rumorosità elevato.

3516) Interferenza nel periodo dal 591° g al 596° g dall'inizio dei lavori, per un totale di 6 giorni lavorativi. Fasi:
- Realizzazione di impianto ascensore elettrico
- Asportazione di strato di usura e collegamento

Le lavorazioni su elencate sono eseguite rispettivamente dal 591° g al 615° g per 25 giorni lavorativi, e dal 577° g al 596° g per 20 giorni lavorativi.

Dette lavorazioni interferiscono fra loro per i seguenti periodi: dal 591° g al 596° g per 6 giorni lavorativi.

Coordinamento:

- a) Delimitare e segnalare la zona d'intervento sottoposta a caduta di materiali dall'alto.
- b) La circolazione delle macchine operatrici deve avvenire utilizzando percorsi ben definiti e la velocità deve risultare ridotta a passo d'uomo.
- c) Il personale non strettamente necessario alle lavorazioni dovrà allontanarsi dalla zona interessata e gli addetti dovranno adottare, se del caso, i dispositivi di protezione individuale idonei alle attività.
- d) Durante il trasporto di materiale sfuso ad elevata polverosità è necessario provvedere ad inumidire i materiali stessi per limitare la formazione di polveri.
- e) Utilizzo di indumenti ad alta visibilità (DPI da adottare)
- f) Utilizzo di maschera antipolvere (DPI da adottare)
- g) Nelle attività di demolizione quando la quantità di polveri e fibre presenti superi i limiti tollerati devono essere forniti ed utilizzati indumenti di lavoro e dispositivi di protezione individuale idonei alle attività.

3517) Interferenza nel periodo dal 591° g al 605° g dall'inizio dei lavori, per un totale di 15 giorni lavorativi. Fasi:
- Posa di rivestimenti interni in ceramica
- Posa macchine e apparecchiature finali

Le lavorazioni su elencate sono eseguite rispettivamente dal 556° g al 605° g per 50 giorni lavorativi, e dal 591° g al 615° g per 25 giorni lavorativi.

Dette lavorazioni interferiscono fra loro per i seguenti periodi: dal 591° g al 605° g per 15 giorni lavorativi.

Coordinamento:

- a) Le operazioni di sollevamento e/o di trasporto di carichi devono avvenire evitando il passaggio dei carichi sospesi al di sopra di postazioni di lavoro.
- b) L'area sottostante la traiettoria di passaggio dei carichi deve essere opportunamente delimitata.
- c) La circolazione delle macchine operatrici deve avvenire utilizzando percorsi ben definiti e la velocità deve risultare ridotta a passo d'uomo.
- d) Il personale non strettamente necessario alle lavorazioni dovrà allontanarsi dalla zona interessata e gli addetti dovranno adottare, se del caso, i dispositivi di protezione individuale idonei alle attività.
- e) Utilizzo di indumenti ad alta visibilità (DPI da adottare)

3518) Interferenza nel periodo dal 591° g al 602° g dall'inizio dei lavori, per un totale di 12 giorni lavorativi. Fasi:
- Applicazione di fibre in acciaio all'intradosso per consolidamento solaio
- Posa macchine e apparecchiature finali

Le lavorazioni su elencate sono eseguite rispettivamente dal 453° g al 602° g per 150 giorni lavorativi, e dal 591° g al 615° g per 25 giorni lavorativi.

Dette lavorazioni interferiscono fra loro per i seguenti periodi: dal 591° g al 602° g per 12 giorni lavorativi.

Coordinamento:

- a) La circolazione delle macchine operatrici deve avvenire utilizzando percorsi ben definiti e la velocità deve risultare ridotta a passo d'uomo.

- b) Il personale non strettamente necessario alle lavorazioni dovrà allontanarsi dalla zona interessata e gli addetti dovranno adottare, se del caso, i dispositivi di protezione individuale idonei alle attività.
- c) L'area sottostante la zona operativa del cestello deve essere opportunamente delimitata.
- d) Utilizzo di casco (DPI da adottare)
- e) Utilizzo di indumenti ad alta visibilità (DPI da adottare)
- f) L'area sottostante la traiettoria di passaggio dei carichi deve essere opportunamente delimitata.

3519) Interferenza nel periodo dal 591° g al 596° g dall'inizio dei lavori, per un totale di 6 giorni lavorativi. Fasi:

- **Realizzazione di impianto ascensore elettrico**
- **Scavo di splateamento**

Le lavorazioni su elencate sono eseguite rispettivamente dal 591° g al 615° g per 25 giorni lavorativi, e dal 582° g al 596° g per 15 giorni lavorativi.

Dette lavorazioni interferiscono fra loro per i seguenti periodi: dal 591° g al 596° g per 6 giorni lavorativi.

Coordinamento:

- a) Delimitare e segnalare la zona d'intervento sottoposta a caduta di materiali dall'alto.
- b) La circolazione delle macchine operatrici deve avvenire utilizzando percorsi ben definiti e la velocità deve risultare ridotta a passo d'uomo.
- c) Il personale non strettamente necessario alle lavorazioni dovrà allontanarsi dalla zona interessata e gli addetti dovranno adottare, se del caso, i dispositivi di protezione individuale idonei alle attività.
- d) Durante il trasporto di materiale sfuso ad elevata polverosità è necessario provvedere ad inumidire i materiali stessi per limitare la formazione di polveri.
- e) Utilizzo di indumenti ad alta visibilità (DPI da adottare)
- f) Utilizzo di maschera antipolvere (DPI da adottare)
- g) Nelle attività di scavo la diffusione di polveri e fibre deve essere ridotta al minimo irrorando periodicamente le superfici di scavo ed i percorsi dei mezzi meccanici.
- h) Nelle attività di scavo quando la quantità di polveri e fibre presenti superi i limiti tollerati devono essere forniti ed utilizzati indumenti di lavoro e dispositivi di protezione individuale idonei alle attività.
- i) Nelle attività di scavo non devono essere eseguiti altri lavori che comportino la presenza di manodopera nella zona d'intervento dei mezzi d'opera.

3520) Interferenza nel periodo dal 591° g al 596° g dall'inizio dei lavori, per un totale di 6 giorni lavorativi. Fasi:

- **Realizzazione di impianto ascensore elettrico**
- **Rimozione di cordoli, zanelle e opere d'arte**

Le lavorazioni su elencate sono eseguite rispettivamente dal 591° g al 615° g per 25 giorni lavorativi, e dal 587° g al 596° g per 10 giorni lavorativi.

Dette lavorazioni interferiscono fra loro per i seguenti periodi: dal 591° g al 596° g per 6 giorni lavorativi.

Coordinamento:

- a) Delimitare e segnalare la zona d'intervento sottoposta a caduta di materiali dall'alto.
- b) La circolazione delle macchine operatrici deve avvenire utilizzando percorsi ben definiti e la velocità deve risultare ridotta a passo d'uomo.
- c) Il personale non strettamente necessario alle lavorazioni dovrà allontanarsi dalla zona interessata e gli addetti dovranno adottare, se del caso, i dispositivi di protezione individuale idonei alle attività.
- d) Durante il trasporto di materiale sfuso ad elevata polverosità è necessario provvedere ad inumidire i materiali stessi per limitare la formazione di polveri.
- e) Utilizzo di indumenti ad alta visibilità (DPI da adottare)
- f) Utilizzo di maschera antipolvere (DPI da adottare)
- g) Nelle attività di demolizione la diffusione di polveri e fibre deve essere ridotta al minimo irrorando periodicamente le superfici da demolire.
- h) Nelle attività di demolizione quando la quantità di polveri e fibre presenti superi i limiti tollerati devono essere forniti ed utilizzati indumenti di lavoro e dispositivi di protezione individuale idonei alle attività.
- i) Delimitare e segnalare la zona di intervento a livello di rumorosità elevato.
- j) Utilizzo di otoprotettori (DPI da adottare)

3521) Interferenza nel periodo dal 591° g al 596° g dall'inizio dei lavori, per un totale di 6 giorni lavorativi. Fasi:

- **Installazione apparecchiature finali**
- **Scavo di splateamento**

Le lavorazioni su elencate sono eseguite rispettivamente dal 591° g al 615° g per 25 giorni lavorativi, e dal 582° g al 596° g per 15 giorni lavorativi.

Dette lavorazioni interferiscono fra loro per i seguenti periodi: dal 591° g al 596° g per 6 giorni lavorativi.

Coordinamento:

- a) La circolazione delle macchine operatrici deve avvenire utilizzando percorsi ben definiti e la velocità deve risultare ridotta a passo d'uomo.
- b) Il personale non strettamente necessario alle lavorazioni dovrà allontanarsi dalla zona interessata e gli addetti dovranno adottare, se del caso, i dispositivi di protezione individuale idonei alle attività.
- c) Durante il trasporto di materiale sfuso ad elevata polverosità è necessario provvedere ad inumidire i materiali stessi per limitare la formazione di polveri.
- d) Utilizzo di indumenti ad alta visibilità (DPI da adottare)
- e) Utilizzo di maschera antipolvere (DPI da adottare)
- f) Nelle attività di scavo la diffusione di polveri e fibre deve essere ridotta al minimo irrorando periodicamente le superfici di scavo ed i percorsi dei mezzi meccanici.
- g) Nelle attività di scavo quando la quantità di polveri e fibre presenti superi i limiti tollerati devono essere forniti ed utilizzati indumenti di lavoro e dispositivi di protezione individuale idonei alle attività.
- h) Nelle attività di scavo non devono essere eseguiti altri lavori che comportino la presenza di manodopera nella zona d'intervento dei mezzi d'opera.

3522) Interferenza nel periodo dal 591° g al 596° g dall'inizio dei lavori, per un totale di 6 giorni lavorativi. Fasi:

- **Installazione apparecchiature finali**
- **Rimozione di cordoli, zanelle e opere d'arte**

Le lavorazioni su elencate sono eseguite rispettivamente dal 591° g al 615° g per 25 giorni lavorativi, e dal 587° g al 596° g per 10 giorni lavorativi.

Dette lavorazioni interferiscono fra loro per i seguenti periodi: dal 591° g al 596° g per 6 giorni lavorativi.

Coordinamento:

- La circolazione delle macchine operatrici deve avvenire utilizzando percorsi ben definiti e la velocità deve risultare ridotta a passo d'uomo.
- Il personale non strettamente necessario alle lavorazioni dovrà allontanarsi dalla zona interessata e gli addetti dovranno adottare, se del caso, i dispositivi di protezione individuale idonei alle attività.
- Durante il trasporto di materiale sfuso ad elevata polverosità è necessario provvedere ad inumidire i materiali stessi per limitare la formazione di polveri.
- Utilizzo di indumenti ad alta visibilità (DPI da adottare)
- Utilizzo di maschera antipolvere (DPI da adottare)
- Nelle attività di demolizione la diffusione di polveri e fibre deve essere ridotta al minimo irrorando periodicamente le superfici da demolire.
- Nelle attività di demolizione quando la quantità di polveri e fibre presenti superi i limiti tollerati devono essere forniti ed utilizzati indumenti di lavoro e dispositivi di protezione individuale idonei alle attività.
- Delimitare e segnalare la zona di intervento a livello di rumorosità elevato.
- Utilizzo di otoprotettori (DPI da adottare)

3523) Interferenza nel periodo dal 591° g al 596° g dall'inizio dei lavori, per un totale di 6 giorni lavorativi. Fasi:

- **Installazione apparecchiature finali**
- **Demolizione di fondazione stradale**

Le lavorazioni su elencate sono eseguite rispettivamente dal 591° g al 615° g per 25 giorni lavorativi, e dal 577° g al 596° g per 20 giorni lavorativi.

Dette lavorazioni interferiscono fra loro per i seguenti periodi: dal 591° g al 596° g per 6 giorni lavorativi.

Coordinamento:

- La circolazione delle macchine operatrici deve avvenire utilizzando percorsi ben definiti e la velocità deve risultare ridotta a passo d'uomo.
- Il personale non strettamente necessario alle lavorazioni dovrà allontanarsi dalla zona interessata e gli addetti dovranno adottare, se del caso, i dispositivi di protezione individuale idonei alle attività.
- Durante il trasporto di materiale sfuso ad elevata polverosità è necessario provvedere ad inumidire i materiali stessi per limitare la formazione di polveri.
- Utilizzo di indumenti ad alta visibilità (DPI da adottare)
- Utilizzo di maschera antipolvere (DPI da adottare)
- Nelle attività di demolizione la diffusione di polveri e fibre deve essere ridotta al minimo irrorando periodicamente le superfici da demolire.
- Nelle attività di demolizione quando la quantità di polveri e fibre presenti superi i limiti tollerati devono essere forniti ed utilizzati indumenti di lavoro e dispositivi di protezione individuale idonei alle attività.
- Delimitare e segnalare la zona di intervento a livello di rumorosità elevato.

3524) Interferenza nel periodo dal 591° g al 615° g dall'inizio dei lavori, per un totale di 25 giorni lavorativi. Fasi:

- **Tinteggiatura di superfici interne**
- **Installazione apparecchiature finali**

Le lavorazioni su elencate sono eseguite rispettivamente dal 486° g al 615° g per 130 giorni lavorativi, e dal 591° g al 615° g per 25 giorni lavorativi.

Dette lavorazioni interferiscono fra loro per i seguenti periodi: dal 591° g al 615° g per 25 giorni lavorativi.

Coordinamento:

- L'area sottostante la zona operativa del cestello deve essere opportunamente delimitata.
- Le operazioni di sollevamento e/o di trasporto di carichi devono avvenire evitando il passaggio dei carichi sospesi al di sopra di postazioni di lavoro.
- L'area sottostante la traiettoria di passaggio dei carichi deve essere opportunamente delimitata.
- La circolazione delle macchine operatrici deve avvenire utilizzando percorsi ben definiti e la velocità deve risultare ridotta a passo d'uomo.
- Il personale non strettamente necessario alle lavorazioni dovrà allontanarsi dalla zona interessata e gli addetti dovranno adottare, se del caso, i dispositivi di protezione individuale idonei alle attività.
- Utilizzo di casco (DPI da adottare)
- Utilizzo di indumenti ad alta visibilità (DPI da adottare)

3525) Interferenza nel periodo dal 591° g al 615° g dall'inizio dei lavori, per un totale di 25 giorni lavorativi. Fasi:

- **Tinteggiatura di superfici interne**
- **Installazione apparecchiature finali**

Le lavorazioni su elencate sono eseguite rispettivamente dal 486° g al 615° g per 130 giorni lavorativi, e dal 591° g al 615° g per 25 giorni lavorativi.

Dette lavorazioni interferiscono fra loro per i seguenti periodi: dal 591° g al 615° g per 25 giorni lavorativi.

Coordinamento:

- L'area sottostante la zona operativa del cestello deve essere opportunamente delimitata.
- Le operazioni di sollevamento e/o di trasporto di carichi devono avvenire evitando il passaggio dei carichi sospesi al di sopra di postazioni di

- lavoro.
- c) L'area sottostante la traiettoria di passaggio dei carichi deve essere opportunamente delimitata.
 - d) La circolazione delle macchine operatrici deve avvenire utilizzando percorsi ben definiti e la velocità deve risultare ridotta a passo d'uomo.
 - e) Il personale non strettamente necessario alle lavorazioni dovrà allontanarsi dalla zona interessata e gli addetti dovranno adottare, se del caso, i dispositivi di protezione individuale idonei alle attività.
 - f) Utilizzo di casco (DPI da adottare)
 - g) Utilizzo di indumenti ad alta visibilità (DPI da adottare)

3526) Interferenza nel periodo dal 591° g al 615° g dall'inizio dei lavori, per un totale di 25 giorni lavorativi. Fasi:

- **Tinteggiatura di superfici interne**
- **Installazione apparecchiature finali**

Le lavorazioni su elencate sono eseguite rispettivamente dal 486° g al 615° g per 130 giorni lavorativi, e dal 591° g al 615° g per 25 giorni lavorativi.

Dette lavorazioni interferiscono fra loro per i seguenti periodi: dal 591° g al 615° g per 25 giorni lavorativi.

Coordinamento:

- a) L'area sottostante la zona operativa del cestello deve essere opportunamente delimitata.
- b) Le operazioni di sollevamento e/o di trasporto di carichi devono avvenire evitando il passaggio dei carichi sospesi al di sopra di postazioni di lavoro.
- c) L'area sottostante la traiettoria di passaggio dei carichi deve essere opportunamente delimitata.
- d) La circolazione delle macchine operatrici deve avvenire utilizzando percorsi ben definiti e la velocità deve risultare ridotta a passo d'uomo.
- e) Il personale non strettamente necessario alle lavorazioni dovrà allontanarsi dalla zona interessata e gli addetti dovranno adottare, se del caso, i dispositivi di protezione individuale idonei alle attività.
- f) Utilizzo di casco (DPI da adottare)
- g) Utilizzo di indumenti ad alta visibilità (DPI da adottare)

3527) Interferenza nel periodo dal 591° g al 596° g dall'inizio dei lavori, per un totale di 6 giorni lavorativi. Fasi:

- **Posa macchine e apparecchiature finali**
- **Demolizione di fondazione stradale**

Le lavorazioni su elencate sono eseguite rispettivamente dal 591° g al 615° g per 25 giorni lavorativi, e dal 577° g al 596° g per 20 giorni lavorativi.

Dette lavorazioni interferiscono fra loro per i seguenti periodi: dal 591° g al 596° g per 6 giorni lavorativi.

Coordinamento:

- a) La circolazione delle macchine operatrici deve avvenire utilizzando percorsi ben definiti e la velocità deve risultare ridotta a passo d'uomo.
- b) Il personale non strettamente necessario alle lavorazioni dovrà allontanarsi dalla zona interessata e gli addetti dovranno adottare, se del caso, i dispositivi di protezione individuale idonei alle attività.
- c) Utilizzo di indumenti ad alta visibilità (DPI da adottare)
- d) Durante il trasporto di materiale sfuso ad elevata polverosità è necessario provvedere ad inumidire i materiali stessi per limitare la formazione di polveri.
- e) Utilizzo di maschera antipolvere (DPI da adottare)
- f) Nelle attività di demolizione la diffusione di polveri e fibre deve essere ridotta al minimo irrorando periodicamente le superfici da demolire.
- g) Nelle attività di demolizione quando la quantità di polveri e fibre presenti superi i limiti tollerati devono essere forniti ed utilizzati indumenti di lavoro e dispositivi di protezione individuale idonei alle attività.
- h) Delimitare e segnalare la zona di intervento a livello di rumorosità elevato.

3528) Interferenza nel periodo dal 591° g al 596° g dall'inizio dei lavori, per un totale di 6 giorni lavorativi. Fasi:

- **Posa macchine e apparecchiature finali**
- **Asportazione di strato di usura e collegamento**

Le lavorazioni su elencate sono eseguite rispettivamente dal 591° g al 615° g per 25 giorni lavorativi, e dal 577° g al 596° g per 20 giorni lavorativi.

Dette lavorazioni interferiscono fra loro per i seguenti periodi: dal 591° g al 596° g per 6 giorni lavorativi.

Coordinamento:

- a) La circolazione delle macchine operatrici deve avvenire utilizzando percorsi ben definiti e la velocità deve risultare ridotta a passo d'uomo.
- b) Il personale non strettamente necessario alle lavorazioni dovrà allontanarsi dalla zona interessata e gli addetti dovranno adottare, se del caso, i dispositivi di protezione individuale idonei alle attività.
- c) Utilizzo di indumenti ad alta visibilità (DPI da adottare)
- d) Durante il trasporto di materiale sfuso ad elevata polverosità è necessario provvedere ad inumidire i materiali stessi per limitare la formazione di polveri.
- e) Utilizzo di maschera antipolvere (DPI da adottare)
- f) Nelle attività di demolizione quando la quantità di polveri e fibre presenti superi i limiti tollerati devono essere forniti ed utilizzati indumenti di lavoro e dispositivi di protezione individuale idonei alle attività.

3529) Interferenza nel periodo dal 591° g al 601° g dall'inizio dei lavori, per un totale di 11 giorni lavorativi. Fasi:

- **Scavo di splanteamento**
- **Realizzazione di impianto ascensore elettrico**

Le lavorazioni su elencate sono eseguite rispettivamente dal 587° g al 601° g per 15 giorni lavorativi, e dal 591° g al 615° g per 25 giorni lavorativi.

Dette lavorazioni interferiscono fra loro per i seguenti periodi: dal 591° g al 601° g per 11 giorni lavorativi.

Coordinamento:

- a) La circolazione delle macchine operatrici deve avvenire utilizzando percorsi ben definiti e la velocità deve risultare ridotta a passo d'uomo.
- b) Il personale non strettamente necessario alle lavorazioni dovrà allontanarsi dalla zona interessata e gli addetti dovranno adottare, se del caso, i dispositivi di protezione individuale idonei alle attività.
- c) Durante il trasporto di materiale sfuso ad elevata polverosità è necessario provvedere ad inumidire i materiali stessi per limitare la formazione di polveri.
- d) Utilizzo di indumenti ad alta visibilità (DPI da adottare)
- e) Utilizzo di maschera antipolvere (DPI da adottare)
- f) Nelle attività di scavo la diffusione di polveri e fibre deve essere ridotta al minimo irrorando periodicamente le superfici di scavo ed i percorsi dei mezzi meccanici.
- g) Nelle attività di scavo quando la quantità di polveri e fibre presenti superi i limiti tollerati devono essere forniti ed utilizzati indumenti di lavoro e dispositivi di protezione individuale idonei alle attività.
- h) Nelle attività di scavo non devono essere eseguiti altri lavori che comportino la presenza di manodopera nella zona d'intervento dei mezzi d'opera.
- i) Delimitare e segnalare la zona d'intervento sottoposta a caduta di materiali dall'alto.

3530) Interferenza nel periodo dal 591° g al 596° g dall'inizio dei lavori, per un totale di 6 giorni lavorativi. Fasi:

- **Montaggio di apparecchi igienico sanitari**
- **Asportazione di strato di usura e collegamento**

Le lavorazioni su elencate sono eseguite rispettivamente dal 591° g al 615° g per 25 giorni lavorativi, e dal 577° g al 596° g per 20 giorni lavorativi.

Dette lavorazioni interferiscono fra loro per i seguenti periodi: dal 591° g al 596° g per 6 giorni lavorativi.

Coordinamento:

- a) La circolazione delle macchine operatrici deve avvenire utilizzando percorsi ben definiti e la velocità deve risultare ridotta a passo d'uomo.
- b) Il personale non strettamente necessario alle lavorazioni dovrà allontanarsi dalla zona interessata e gli addetti dovranno adottare, se del caso, i dispositivi di protezione individuale idonei alle attività.
- c) Durante il trasporto di materiale sfuso ad elevata polverosità è necessario provvedere ad inumidire i materiali stessi per limitare la formazione di polveri.
- d) Utilizzo di indumenti ad alta visibilità (DPI da adottare)
- e) Utilizzo di maschera antipolvere (DPI da adottare)
- f) Nelle attività di demolizione quando la quantità di polveri e fibre presenti superi i limiti tollerati devono essere forniti ed utilizzati indumenti di lavoro e dispositivi di protezione individuale idonei alle attività.

3531) Interferenza nel periodo dal 591° g al 596° g dall'inizio dei lavori, per un totale di 6 giorni lavorativi. Fasi:

- **Posa macchine e apparecchiature finali**
- **Scavo di splateamento**

Le lavorazioni su elencate sono eseguite rispettivamente dal 591° g al 615° g per 25 giorni lavorativi, e dal 582° g al 596° g per 15 giorni lavorativi.

Dette lavorazioni interferiscono fra loro per i seguenti periodi: dal 591° g al 596° g per 6 giorni lavorativi.

Coordinamento:

- a) La circolazione delle macchine operatrici deve avvenire utilizzando percorsi ben definiti e la velocità deve risultare ridotta a passo d'uomo.
- b) Il personale non strettamente necessario alle lavorazioni dovrà allontanarsi dalla zona interessata e gli addetti dovranno adottare, se del caso, i dispositivi di protezione individuale idonei alle attività.
- c) Utilizzo di indumenti ad alta visibilità (DPI da adottare)
- d) Durante il trasporto di materiale sfuso ad elevata polverosità è necessario provvedere ad inumidire i materiali stessi per limitare la formazione di polveri.
- e) Utilizzo di maschera antipolvere (DPI da adottare)
- f) Nelle attività di scavo la diffusione di polveri e fibre deve essere ridotta al minimo irrorando periodicamente le superfici di scavo ed i percorsi dei mezzi meccanici.
- g) Nelle attività di scavo quando la quantità di polveri e fibre presenti superi i limiti tollerati devono essere forniti ed utilizzati indumenti di lavoro e dispositivi di protezione individuale idonei alle attività.
- h) Nelle attività di scavo non devono essere eseguiti altri lavori che comportino la presenza di manodopera nella zona d'intervento dei mezzi d'opera.

3532) Interferenza nel periodo dal 591° g al 596° g dall'inizio dei lavori, per un totale di 6 giorni lavorativi. Fasi:

- **Posa macchine e apparecchiature finali**
- **Rimozione di cordoli, zanelle e opere d'arte**

Le lavorazioni su elencate sono eseguite rispettivamente dal 591° g al 615° g per 25 giorni lavorativi, e dal 587° g al 596° g per 10 giorni lavorativi.

Dette lavorazioni interferiscono fra loro per i seguenti periodi: dal 591° g al 596° g per 6 giorni lavorativi.

Coordinamento:

- a) La circolazione delle macchine operatrici deve avvenire utilizzando percorsi ben definiti e la velocità deve risultare ridotta a passo d'uomo.
- b) Il personale non strettamente necessario alle lavorazioni dovrà allontanarsi dalla zona interessata e gli addetti dovranno adottare, se del caso, i dispositivi di protezione individuale idonei alle attività.
- c) Utilizzo di indumenti ad alta visibilità (DPI da adottare)
- d) Durante il trasporto di materiale sfuso ad elevata polverosità è necessario provvedere ad inumidire i materiali stessi per limitare la formazione di polveri.
- e) Utilizzo di maschera antipolvere (DPI da adottare)
- f) Nelle attività di demolizione la diffusione di polveri e fibre deve essere ridotta al minimo irrorando periodicamente le superfici da demolire.

- g) Nelle attività di demolizione quando la quantità di polveri e fibre presenti superi i limiti tollerati devono essere forniti ed utilizzati indumenti di lavoro e dispositivi di protezione individuale idonei alle attività.
- h) Delimitare e segnalare la zona di intervento a livello di rumorosità elevato.
- i) Utilizzo di otoprotettori (DPI da adottare)

3533) Interferenza nel periodo dal 591° g al 601° g dall'inizio dei lavori, per un totale di 11 giorni lavorativi. Fasi:

- Scavo di splateamento
- Installazione pulsanti, prese e corpi illuminanti

Le lavorazioni su elencate sono eseguite rispettivamente dal 587° g al 601° g per 15 giorni lavorativi, e dal 591° g al 615° g per 25 giorni lavorativi.

Dette lavorazioni interferiscono fra loro per i seguenti periodi: dal 591° g al 601° g per 11 giorni lavorativi.

Coordinamento:

- a) La circolazione delle macchine operatrici deve avvenire utilizzando percorsi ben definiti e la velocità deve risultare ridotta a passo d'uomo.
- b) Il personale non strettamente necessario alle lavorazioni dovrà allontanarsi dalla zona interessata e gli addetti dovranno adottare, se del caso, i dispositivi di protezione individuale idonei alle attività.
- c) Durante il trasporto di materiale sfuso ad elevata polverosità è necessario provvedere ad inumidire i materiali stessi per limitare la formazione di polveri.
- d) Utilizzo di indumenti ad alta visibilità (DPI da adottare)
- e) Utilizzo di maschera antipolvere (DPI da adottare)
- f) Nelle attività di scavo la diffusione di polveri e fibre deve essere ridotta al minimo irrorando periodicamente le superfici di scavo ed i percorsi dei mezzi meccanici.
- g) Nelle attività di scavo quando la quantità di polveri e fibre presenti superi i limiti tollerati devono essere forniti ed utilizzati indumenti di lavoro e dispositivi di protezione individuale idonei alle attività.
- h) Nelle attività di scavo non devono essere eseguiti altri lavori che comportino la presenza di manodopera nella zona d'intervento dei mezzi d'opera.

3534) Interferenza nel periodo dal 591° g al 601° g dall'inizio dei lavori, per un totale di 11 giorni lavorativi. Fasi:

- Scavo di splateamento
- Allacciamento apparecchiature finali e U.T.A.

Le lavorazioni su elencate sono eseguite rispettivamente dal 587° g al 601° g per 15 giorni lavorativi, e dal 591° g al 615° g per 25 giorni lavorativi.

Dette lavorazioni interferiscono fra loro per i seguenti periodi: dal 591° g al 601° g per 11 giorni lavorativi.

Coordinamento:

- a) La circolazione delle macchine operatrici deve avvenire utilizzando percorsi ben definiti e la velocità deve risultare ridotta a passo d'uomo.
- b) Il personale non strettamente necessario alle lavorazioni dovrà allontanarsi dalla zona interessata e gli addetti dovranno adottare, se del caso, i dispositivi di protezione individuale idonei alle attività.
- c) Durante il trasporto di materiale sfuso ad elevata polverosità è necessario provvedere ad inumidire i materiali stessi per limitare la formazione di polveri.
- d) Utilizzo di indumenti ad alta visibilità (DPI da adottare)
- e) Utilizzo di maschera antipolvere (DPI da adottare)
- f) Nelle attività di scavo la diffusione di polveri e fibre deve essere ridotta al minimo irrorando periodicamente le superfici di scavo ed i percorsi dei mezzi meccanici.
- g) Nelle attività di scavo quando la quantità di polveri e fibre presenti superi i limiti tollerati devono essere forniti ed utilizzati indumenti di lavoro e dispositivi di protezione individuale idonei alle attività.
- h) Nelle attività di scavo non devono essere eseguiti altri lavori che comportino la presenza di manodopera nella zona d'intervento dei mezzi d'opera.

3535) Interferenza nel periodo dal 591° g al 601° g dall'inizio dei lavori, per un totale di 11 giorni lavorativi. Fasi:

- Scavo di splateamento
- Montaggio di apparecchi igienico sanitari

Le lavorazioni su elencate sono eseguite rispettivamente dal 587° g al 601° g per 15 giorni lavorativi, e dal 591° g al 615° g per 25 giorni lavorativi.

Dette lavorazioni interferiscono fra loro per i seguenti periodi: dal 591° g al 601° g per 11 giorni lavorativi.

Coordinamento:

- a) La circolazione delle macchine operatrici deve avvenire utilizzando percorsi ben definiti e la velocità deve risultare ridotta a passo d'uomo.
- b) Il personale non strettamente necessario alle lavorazioni dovrà allontanarsi dalla zona interessata e gli addetti dovranno adottare, se del caso, i dispositivi di protezione individuale idonei alle attività.
- c) Durante il trasporto di materiale sfuso ad elevata polverosità è necessario provvedere ad inumidire i materiali stessi per limitare la formazione di polveri.
- d) Utilizzo di indumenti ad alta visibilità (DPI da adottare)
- e) Utilizzo di maschera antipolvere (DPI da adottare)
- f) Nelle attività di scavo la diffusione di polveri e fibre deve essere ridotta al minimo irrorando periodicamente le superfici di scavo ed i percorsi dei mezzi meccanici.
- g) Nelle attività di scavo quando la quantità di polveri e fibre presenti superi i limiti tollerati devono essere forniti ed utilizzati indumenti di lavoro e dispositivi di protezione individuale idonei alle attività.
- h) Nelle attività di scavo non devono essere eseguiti altri lavori che comportino la presenza di manodopera nella zona d'intervento dei mezzi d'opera.

3536) Interferenza nel periodo dal 591° g al 601° g dall'inizio dei lavori, per un totale di 11 giorni lavorativi. Fasi:

- Scavo di splateamento
- Installazione apparecchiature finali

Le lavorazioni su elencate sono eseguite rispettivamente dal 587° g al 601° g per 15 giorni lavorativi, e dal 591° g al 615° g per 25 giorni lavorativi.

Dette lavorazioni interferiscono fra loro per i seguenti periodi: dal 591° g al 601° g per 11 giorni lavorativi.

Coordinamento:

- a) La circolazione delle macchine operatrici deve avvenire utilizzando percorsi ben definiti e la velocità deve risultare ridotta a passo d'uomo.
- b) Il personale non strettamente necessario alle lavorazioni dovrà allontanarsi dalla zona interessata e gli addetti dovranno adottare, se del caso, i dispositivi di protezione individuale idonei alle attività.
- c) Durante il trasporto di materiale sfuso ad elevata polverosità è necessario provvedere ad inumidire i materiali stessi per limitare la formazione di polveri.
- d) Utilizzo di indumenti ad alta visibilità (DPI da adottare)
- e) Utilizzo di maschera antipolvere (DPI da adottare)
- f) Nelle attività di scavo la diffusione di polveri e fibre deve essere ridotta al minimo irrorando periodicamente le superfici di scavo ed i percorsi dei mezzi meccanici.
- g) Nelle attività di scavo quando la quantità di polveri e fibre presenti superi i limiti tollerati devono essere forniti ed utilizzati indumenti di lavoro e dispositivi di protezione individuale idonei alle attività.
- h) Nelle attività di scavo non devono essere eseguiti altri lavori che comportino la presenza di manodopera nella zona d'intervento dei mezzi d'opera.

3537) Interferenza nel periodo dal 591° g al 601° g dall'inizio dei lavori, per un totale di 11 giorni lavorativi. Fasi:

- Scavo di splateamento
- Installazione apparecchiature finali

Le lavorazioni su elencate sono eseguite rispettivamente dal 587° g al 601° g per 15 giorni lavorativi, e dal 591° g al 615° g per 25 giorni lavorativi.

Dette lavorazioni interferiscono fra loro per i seguenti periodi: dal 591° g al 601° g per 11 giorni lavorativi.

Coordinamento:

- a) La circolazione delle macchine operatrici deve avvenire utilizzando percorsi ben definiti e la velocità deve risultare ridotta a passo d'uomo.
- b) Il personale non strettamente necessario alle lavorazioni dovrà allontanarsi dalla zona interessata e gli addetti dovranno adottare, se del caso, i dispositivi di protezione individuale idonei alle attività.
- c) Durante il trasporto di materiale sfuso ad elevata polverosità è necessario provvedere ad inumidire i materiali stessi per limitare la formazione di polveri.
- d) Utilizzo di indumenti ad alta visibilità (DPI da adottare)
- e) Utilizzo di maschera antipolvere (DPI da adottare)
- f) Nelle attività di scavo la diffusione di polveri e fibre deve essere ridotta al minimo irrorando periodicamente le superfici di scavo ed i percorsi dei mezzi meccanici.
- g) Nelle attività di scavo quando la quantità di polveri e fibre presenti superi i limiti tollerati devono essere forniti ed utilizzati indumenti di lavoro e dispositivi di protezione individuale idonei alle attività.
- h) Nelle attività di scavo non devono essere eseguiti altri lavori che comportino la presenza di manodopera nella zona d'intervento dei mezzi d'opera.

3538) Interferenza nel periodo dal 591° g al 601° g dall'inizio dei lavori, per un totale di 11 giorni lavorativi. Fasi:

- Scavo di splateamento
- Installazione apparecchiature finali

Le lavorazioni su elencate sono eseguite rispettivamente dal 587° g al 601° g per 15 giorni lavorativi, e dal 591° g al 615° g per 25 giorni lavorativi.

Dette lavorazioni interferiscono fra loro per i seguenti periodi: dal 591° g al 601° g per 11 giorni lavorativi.

Coordinamento:

- a) La circolazione delle macchine operatrici deve avvenire utilizzando percorsi ben definiti e la velocità deve risultare ridotta a passo d'uomo.
- b) Il personale non strettamente necessario alle lavorazioni dovrà allontanarsi dalla zona interessata e gli addetti dovranno adottare, se del caso, i dispositivi di protezione individuale idonei alle attività.
- c) Durante il trasporto di materiale sfuso ad elevata polverosità è necessario provvedere ad inumidire i materiali stessi per limitare la formazione di polveri.
- d) Utilizzo di indumenti ad alta visibilità (DPI da adottare)
- e) Utilizzo di maschera antipolvere (DPI da adottare)
- f) Nelle attività di scavo la diffusione di polveri e fibre deve essere ridotta al minimo irrorando periodicamente le superfici di scavo ed i percorsi dei mezzi meccanici.
- g) Nelle attività di scavo quando la quantità di polveri e fibre presenti superi i limiti tollerati devono essere forniti ed utilizzati indumenti di lavoro e dispositivi di protezione individuale idonei alle attività.
- h) Nelle attività di scavo non devono essere eseguiti altri lavori che comportino la presenza di manodopera nella zona d'intervento dei mezzi d'opera.

3539) Interferenza nel periodo dal 591° g al 596° g dall'inizio dei lavori, per un totale di 6 giorni lavorativi. Fasi:

- Installazione pulsanti, prese e corpi illuminanti
- Asportazione di strato di usura e collegamento

Le lavorazioni su elencate sono eseguite rispettivamente dal 591° g al 615° g per 25 giorni lavorativi, e dal 577° g al 596° g per 20 giorni lavorativi.

Dette lavorazioni interferiscono fra loro per i seguenti periodi: dal 591° g al 596° g per 6 giorni lavorativi.

Coordinamento:

- a) La circolazione delle macchine operatrici deve avvenire utilizzando percorsi ben definiti e la velocità deve risultare ridotta a passo d'uomo.
- b) Il personale non strettamente necessario alle lavorazioni dovrà allontanarsi dalla zona interessata e gli addetti dovranno adottare, se del caso, i

dispositivi di protezione individuale idonei alle attività.

c) Durante il trasporto di materiale sfuso ad elevata polverosità è necessario provvedere ad inumidire i materiali stessi per limitare la formazione di polveri.

d) Utilizzo di indumenti ad alta visibilità (DPI da adottare)

e) Utilizzo di maschera antipolvere (DPI da adottare)

f) Nelle attività di demolizione quando la quantità di polveri e fibre presenti superi i limiti tollerati devono essere forniti ed utilizzati indumenti di lavoro e dispositivi di protezione individuale idonei alle attività.

3540) Interferenza nel periodo dal 591° g al 596° g dall'inizio dei lavori, per un totale di 6 giorni lavorativi. Fasi:

- Allacciamento apparecchiature finali e U.T.A.

- Scavo di splateamento

Le lavorazioni su elencate sono eseguite rispettivamente dal 591° g al 615° g per 25 giorni lavorativi, e dal 582° g al 596° g per 15 giorni lavorativi.

Dette lavorazioni interferiscono fra loro per i seguenti periodi: dal 591° g al 596° g per 6 giorni lavorativi.

Coordinamento:

a) La circolazione delle macchine operatrici deve avvenire utilizzando percorsi ben definiti e la velocità deve risultare ridotta a passo d'uomo.

b) Il personale non strettamente necessario alle lavorazioni dovrà allontanarsi dalla zona interessata e gli addetti dovranno adottare, se del caso, i dispositivi di protezione individuale idonei alle attività.

c) Utilizzo di indumenti ad alta visibilità (DPI da adottare)

d) Durante il trasporto di materiale sfuso ad elevata polverosità è necessario provvedere ad inumidire i materiali stessi per limitare la formazione di polveri.

e) Utilizzo di maschera antipolvere (DPI da adottare)

f) Nelle attività di scavo la diffusione di polveri e fibre deve essere ridotta al minimo irrorando periodicamente le superfici di scavo ed i percorsi dei mezzi meccanici.

g) Nelle attività di scavo quando la quantità di polveri e fibre presenti superi i limiti tollerati devono essere forniti ed utilizzati indumenti di lavoro e dispositivi di protezione individuale idonei alle attività.

h) Nelle attività di scavo non devono essere eseguiti altri lavori che comportino la presenza di manodopera nella zona d'intervento dei mezzi d'opera.

3541) Interferenza nel periodo dal 591° g al 596° g dall'inizio dei lavori, per un totale di 6 giorni lavorativi. Fasi:

- Allacciamento apparecchiature finali e U.T.A.

- Rimozione di cordoli, zanelle e opere d'arte

Le lavorazioni su elencate sono eseguite rispettivamente dal 591° g al 615° g per 25 giorni lavorativi, e dal 587° g al 596° g per 10 giorni lavorativi.

Dette lavorazioni interferiscono fra loro per i seguenti periodi: dal 591° g al 596° g per 6 giorni lavorativi.

Coordinamento:

a) La circolazione delle macchine operatrici deve avvenire utilizzando percorsi ben definiti e la velocità deve risultare ridotta a passo d'uomo.

b) Il personale non strettamente necessario alle lavorazioni dovrà allontanarsi dalla zona interessata e gli addetti dovranno adottare, se del caso, i dispositivi di protezione individuale idonei alle attività.

c) Utilizzo di indumenti ad alta visibilità (DPI da adottare)

d) Durante il trasporto di materiale sfuso ad elevata polverosità è necessario provvedere ad inumidire i materiali stessi per limitare la formazione di polveri.

e) Utilizzo di maschera antipolvere (DPI da adottare)

f) Nelle attività di demolizione la diffusione di polveri e fibre deve essere ridotta al minimo irrorando periodicamente le superfici da demolire.

g) Nelle attività di demolizione quando la quantità di polveri e fibre presenti superi i limiti tollerati devono essere forniti ed utilizzati indumenti di lavoro e dispositivi di protezione individuale idonei alle attività.

h) Delimitare e segnalare la zona di intervento a livello di rumorosità elevato.

i) Utilizzo di otoprotettori (DPI da adottare)

3542) Interferenza nel periodo dal 591° g al 596° g dall'inizio dei lavori, per un totale di 6 giorni lavorativi. Fasi:

- Installazione pulsanti, prese e corpi illuminanti

- Scavo di splateamento

Le lavorazioni su elencate sono eseguite rispettivamente dal 591° g al 615° g per 25 giorni lavorativi, e dal 582° g al 596° g per 15 giorni lavorativi.

Dette lavorazioni interferiscono fra loro per i seguenti periodi: dal 591° g al 596° g per 6 giorni lavorativi.

Coordinamento:

a) La circolazione delle macchine operatrici deve avvenire utilizzando percorsi ben definiti e la velocità deve risultare ridotta a passo d'uomo.

b) Il personale non strettamente necessario alle lavorazioni dovrà allontanarsi dalla zona interessata e gli addetti dovranno adottare, se del caso, i dispositivi di protezione individuale idonei alle attività.

c) Durante il trasporto di materiale sfuso ad elevata polverosità è necessario provvedere ad inumidire i materiali stessi per limitare la formazione di polveri.

d) Utilizzo di indumenti ad alta visibilità (DPI da adottare)

e) Utilizzo di maschera antipolvere (DPI da adottare)

f) Nelle attività di scavo la diffusione di polveri e fibre deve essere ridotta al minimo irrorando periodicamente le superfici di scavo ed i percorsi dei mezzi meccanici.

g) Nelle attività di scavo quando la quantità di polveri e fibre presenti superi i limiti tollerati devono essere forniti ed utilizzati indumenti di lavoro e dispositivi di protezione individuale idonei alle attività.

h) Nelle attività di scavo non devono essere eseguiti altri lavori che comportino la presenza di manodopera nella zona d'intervento dei mezzi d'opera.

3543) Interferenza nel periodo dal 591° g al 596° g dall'inizio dei lavori, per un totale di 6 giorni lavorativi. Fasi:

- **Installazione pulsanti, prese e corpi illuminanti**
- **Rimozione di cordoli, zanelle e opere d'arte**

Le lavorazioni su elencate sono eseguite rispettivamente dal 591° g al 615° g per 25 giorni lavorativi, e dal 587° g al 596° g per 10 giorni lavorativi.

Dette lavorazioni interferiscono fra loro per i seguenti periodi: dal 591° g al 596° g per 6 giorni lavorativi.

Coordinamento:

- La circolazione delle macchine operatrici deve avvenire utilizzando percorsi ben definiti e la velocità deve risultare ridotta a passo d'uomo.
- Il personale non strettamente necessario alle lavorazioni dovrà allontanarsi dalla zona interessata e gli addetti dovranno adottare, se del caso, i dispositivi di protezione individuale idonei alle attività.
- Durante il trasporto di materiale sfuso ad elevata polverosità è necessario provvedere ad inumidire i materiali stessi per limitare la formazione di polveri.
- Utilizzo di indumenti ad alta visibilità (DPI da adottare)
- Utilizzo di maschera antipolvere (DPI da adottare)
- Nelle attività di demolizione la diffusione di polveri e fibre deve essere ridotta al minimo irrorando periodicamente le superfici da demolire.
- Nelle attività di demolizione quando la quantità di polveri e fibre presenti superi i limiti tollerati devono essere forniti ed utilizzati indumenti di lavoro e dispositivi di protezione individuale idonei alle attività.
- Delimitare e segnalare la zona di intervento a livello di rumorosità elevato.
- Utilizzo di otoprotettori (DPI da adottare)

3544) Interferenza nel periodo dal 591° g al 596° g dall'inizio dei lavori, per un totale di 6 giorni lavorativi. Fasi:

- **Installazione pulsanti, prese e corpi illuminanti**
- **Demolizione di fondazione stradale**

Le lavorazioni su elencate sono eseguite rispettivamente dal 591° g al 615° g per 25 giorni lavorativi, e dal 577° g al 596° g per 20 giorni lavorativi.

Dette lavorazioni interferiscono fra loro per i seguenti periodi: dal 591° g al 596° g per 6 giorni lavorativi.

Coordinamento:

- La circolazione delle macchine operatrici deve avvenire utilizzando percorsi ben definiti e la velocità deve risultare ridotta a passo d'uomo.
- Il personale non strettamente necessario alle lavorazioni dovrà allontanarsi dalla zona interessata e gli addetti dovranno adottare, se del caso, i dispositivi di protezione individuale idonei alle attività.
- Durante il trasporto di materiale sfuso ad elevata polverosità è necessario provvedere ad inumidire i materiali stessi per limitare la formazione di polveri.
- Utilizzo di indumenti ad alta visibilità (DPI da adottare)
- Utilizzo di maschera antipolvere (DPI da adottare)
- Nelle attività di demolizione la diffusione di polveri e fibre deve essere ridotta al minimo irrorando periodicamente le superfici da demolire.
- Nelle attività di demolizione quando la quantità di polveri e fibre presenti superi i limiti tollerati devono essere forniti ed utilizzati indumenti di lavoro e dispositivi di protezione individuale idonei alle attività.
- Delimitare e segnalare la zona di intervento a livello di rumorosità elevato.

3545) Interferenza nel periodo dal 591° g al 596° g dall'inizio dei lavori, per un totale di 6 giorni lavorativi. Fasi:

- **Montaggio di apparecchi igienico sanitari**
- **Rimozione di cordoli, zanelle e opere d'arte**

Le lavorazioni su elencate sono eseguite rispettivamente dal 591° g al 615° g per 25 giorni lavorativi, e dal 587° g al 596° g per 10 giorni lavorativi.

Dette lavorazioni interferiscono fra loro per i seguenti periodi: dal 591° g al 596° g per 6 giorni lavorativi.

Coordinamento:

- La circolazione delle macchine operatrici deve avvenire utilizzando percorsi ben definiti e la velocità deve risultare ridotta a passo d'uomo.
- Il personale non strettamente necessario alle lavorazioni dovrà allontanarsi dalla zona interessata e gli addetti dovranno adottare, se del caso, i dispositivi di protezione individuale idonei alle attività.
- Durante il trasporto di materiale sfuso ad elevata polverosità è necessario provvedere ad inumidire i materiali stessi per limitare la formazione di polveri.
- Utilizzo di indumenti ad alta visibilità (DPI da adottare)
- Utilizzo di maschera antipolvere (DPI da adottare)
- Nelle attività di demolizione la diffusione di polveri e fibre deve essere ridotta al minimo irrorando periodicamente le superfici da demolire.
- Nelle attività di demolizione quando la quantità di polveri e fibre presenti superi i limiti tollerati devono essere forniti ed utilizzati indumenti di lavoro e dispositivi di protezione individuale idonei alle attività.
- Delimitare e segnalare la zona di intervento a livello di rumorosità elevato.
- Utilizzo di otoprotettori (DPI da adottare)

3546) Interferenza nel periodo dal 591° g al 596° g dall'inizio dei lavori, per un totale di 6 giorni lavorativi. Fasi:

- **Montaggio di apparecchi igienico sanitari**
- **Demolizione di fondazione stradale**

Le lavorazioni su elencate sono eseguite rispettivamente dal 591° g al 615° g per 25 giorni lavorativi, e dal 577° g al 596° g per 20 giorni lavorativi.

Dette lavorazioni interferiscono fra loro per i seguenti periodi: dal 591° g al 596° g per 6 giorni lavorativi.

Coordinamento:

- a) La circolazione delle macchine operatrici deve avvenire utilizzando percorsi ben definiti e la velocità deve risultare ridotta a passo d'uomo.
- b) Il personale non strettamente necessario alle lavorazioni dovrà allontanarsi dalla zona interessata e gli addetti dovranno adottare, se del caso, i dispositivi di protezione individuale idonei alle attività.
- c) Durante il trasporto di materiale sfuso ad elevata polverosità è necessario provvedere ad inumidire i materiali stessi per limitare la formazione di polveri.
- d) Utilizzo di indumenti ad alta visibilità (DPI da adottare)
- e) Utilizzo di maschera antipolvere (DPI da adottare)
- f) Nelle attività di demolizione la diffusione di polveri e fibre deve essere ridotta al minimo irrorando periodicamente le superfici da demolire.
- g) Nelle attività di demolizione quando la quantità di polveri e fibre presenti superi i limiti tollerati devono essere forniti ed utilizzati indumenti di lavoro e dispositivi di protezione individuale idonei alle attività.
- h) Delimitare e segnalare la zona di intervento a livello di rumorosità elevato.

3547) Interferenza nel periodo dal 591° g al 602° g dall'inizio dei lavori, per un totale di 12 giorni lavorativi. Fasi:
- Applicazione di fibre in acciaio all'intradosso per consolidamento solaio
- Installazione apparecchiature finali

Le lavorazioni su elencate sono eseguite rispettivamente dal 453° g al 602° g per 150 giorni lavorativi, e dal 591° g al 615° g per 25 giorni lavorativi.

Dette lavorazioni interferiscono fra loro per i seguenti periodi: dal 591° g al 602° g per 12 giorni lavorativi.

Coordinamento:

- a) La circolazione delle macchine operatrici deve avvenire utilizzando percorsi ben definiti e la velocità deve risultare ridotta a passo d'uomo.
- b) Il personale non strettamente necessario alle lavorazioni dovrà allontanarsi dalla zona interessata e gli addetti dovranno adottare, se del caso, i dispositivi di protezione individuale idonei alle attività.
- c) L'area sottostante la zona operativa del cestello deve essere opportunamente delimitata.
- d) Utilizzo di casco (DPI da adottare)
- e) Utilizzo di indumenti ad alta visibilità (DPI da adottare)
- f) L'area sottostante la traiettoria di passaggio dei carichi deve essere opportunamente delimitata.

3548) Interferenza nel periodo dal 591° g al 596° g dall'inizio dei lavori, per un totale di 6 giorni lavorativi. Fasi:
- Allacciamento apparecchiature finali e U.T.A.
- Demolizione di fondazione stradale

Le lavorazioni su elencate sono eseguite rispettivamente dal 591° g al 615° g per 25 giorni lavorativi, e dal 577° g al 596° g per 20 giorni lavorativi.

Dette lavorazioni interferiscono fra loro per i seguenti periodi: dal 591° g al 596° g per 6 giorni lavorativi.

Coordinamento:

- a) La circolazione delle macchine operatrici deve avvenire utilizzando percorsi ben definiti e la velocità deve risultare ridotta a passo d'uomo.
- b) Il personale non strettamente necessario alle lavorazioni dovrà allontanarsi dalla zona interessata e gli addetti dovranno adottare, se del caso, i dispositivi di protezione individuale idonei alle attività.
- c) Utilizzo di indumenti ad alta visibilità (DPI da adottare)
- d) Durante il trasporto di materiale sfuso ad elevata polverosità è necessario provvedere ad inumidire i materiali stessi per limitare la formazione di polveri.
- e) Utilizzo di maschera antipolvere (DPI da adottare)
- f) Nelle attività di demolizione la diffusione di polveri e fibre deve essere ridotta al minimo irrorando periodicamente le superfici da demolire.
- g) Nelle attività di demolizione quando la quantità di polveri e fibre presenti superi i limiti tollerati devono essere forniti ed utilizzati indumenti di lavoro e dispositivi di protezione individuale idonei alle attività.
- h) Delimitare e segnalare la zona di intervento a livello di rumorosità elevato.

3549) Interferenza nel periodo dal 591° g al 596° g dall'inizio dei lavori, per un totale di 6 giorni lavorativi. Fasi:
- Allacciamento apparecchiature finali e U.T.A.
- Asportazione di strato di usura e collegamento

Le lavorazioni su elencate sono eseguite rispettivamente dal 591° g al 615° g per 25 giorni lavorativi, e dal 577° g al 596° g per 20 giorni lavorativi.

Dette lavorazioni interferiscono fra loro per i seguenti periodi: dal 591° g al 596° g per 6 giorni lavorativi.

Coordinamento:

- a) La circolazione delle macchine operatrici deve avvenire utilizzando percorsi ben definiti e la velocità deve risultare ridotta a passo d'uomo.
- b) Il personale non strettamente necessario alle lavorazioni dovrà allontanarsi dalla zona interessata e gli addetti dovranno adottare, se del caso, i dispositivi di protezione individuale idonei alle attività.
- c) Utilizzo di indumenti ad alta visibilità (DPI da adottare)
- d) Durante il trasporto di materiale sfuso ad elevata polverosità è necessario provvedere ad inumidire i materiali stessi per limitare la formazione di polveri.
- e) Utilizzo di maschera antipolvere (DPI da adottare)
- f) Nelle attività di demolizione quando la quantità di polveri e fibre presenti superi i limiti tollerati devono essere forniti ed utilizzati indumenti di lavoro e dispositivi di protezione individuale idonei alle attività.

3550) Interferenza nel periodo dal 591° g al 596° g dall'inizio dei lavori, per un totale di 6 giorni lavorativi. Fasi:
- Montaggio di apparecchi igienico sanitari
- Scavo di splattamento

Le lavorazioni su elencate sono eseguite rispettivamente dal 591° g al 615° g per 25 giorni lavorativi, e dal 582° g al 596° g per 15 giorni lavorativi.

Dette lavorazioni interferiscono fra loro per i seguenti periodi: dal 591° g al 596° g per 6 giorni lavorativi.

Coordinamento:

- a) La circolazione delle macchine operatrici deve avvenire utilizzando percorsi ben definiti e la velocità deve risultare ridotta a passo d'uomo.
- b) Il personale non strettamente necessario alle lavorazioni dovrà allontanarsi dalla zona interessata e gli addetti dovranno adottare, se del caso, i dispositivi di protezione individuale idonei alle attività.
- c) Durante il trasporto di materiale sfuso ad elevata polverosità è necessario provvedere ad inumidire i materiali stessi per limitare la formazione di polveri.
- d) Utilizzo di indumenti ad alta visibilità (DPI da adottare)
- e) Utilizzo di maschera antipolvere (DPI da adottare)
- f) Nelle attività di scavo la diffusione di polveri e fibre deve essere ridotta al minimo irrorando periodicamente le superfici di scavo ed i percorsi dei mezzi meccanici.
- g) Nelle attività di scavo quando la quantità di polveri e fibre presenti superi i limiti tollerati devono essere forniti ed utilizzati indumenti di lavoro e dispositivi di protezione individuale idonei alle attività.
- h) Nelle attività di scavo non devono essere eseguiti altri lavori che comportino la presenza di manodopera nella zona d'intervento dei mezzi d'opera.

3551) Interferenza nel periodo dal 595° g al 615° g dall'inizio dei lavori, per un totale di 21 giorni lavorativi. Fasi:

- Posa di condotta elettrica
- Fornitura e posa in opera di arredi

Le lavorazioni su elencate sono eseguite rispettivamente dal 595° g al 624° g per 30 giorni lavorativi, e dal 556° g al 615° g per 60 giorni lavorativi.

Dette lavorazioni interferiscono fra loro per i seguenti periodi: dal 595° g al 615° g per 21 giorni lavorativi.

Coordinamento:

- a) La circolazione delle macchine operatrici deve avvenire utilizzando percorsi ben definiti e la velocità deve risultare ridotta a passo d'uomo.
- b) Il personale non strettamente necessario alle lavorazioni dovrà allontanarsi dalla zona interessata e gli addetti dovranno adottare, se del caso, i dispositivi di protezione individuale idonei alle attività.
- c) Utilizzo di indumenti ad alta visibilità (DPI da adottare)
- d) Durante il trasporto di materiale sfuso ad elevata polverosità è necessario provvedere ad inumidire i materiali stessi per limitare la formazione di polveri.
- e) Utilizzo di maschera antipolvere (DPI da adottare)
- f) Le operazioni di sollevamento e/o di trasporto di carichi devono avvenire evitando il passaggio dei carichi sospesi al di sopra di postazioni di lavoro.
- g) L'area sottostante la traiettoria di passaggio dei carichi deve essere opportunamente delimitata.
- h) Utilizzo di casco (DPI da adottare)
- i) Delimitare e segnalare la zona di intervento a livello di rumorosità elevato.
- j) Utilizzo di otoprotettori (DPI da adottare)

3552) Interferenza nel periodo dal 595° g al 614° g dall'inizio dei lavori, per un totale di 20 giorni lavorativi. Fasi:

- Posa di lucernario
- Posa di condotta elettrica

Le lavorazioni su elencate sono eseguite rispettivamente dal 555° g al 614° g per 60 giorni lavorativi, e dal 595° g al 624° g per 30 giorni lavorativi.

Dette lavorazioni interferiscono fra loro per i seguenti periodi: dal 595° g al 614° g per 20 giorni lavorativi.

Coordinamento:

- a) Le operazioni di sollevamento e/o di trasporto di carichi devono avvenire evitando il passaggio dei carichi sospesi al di sopra di postazioni di lavoro.
- b) L'area sottostante la traiettoria di passaggio dei carichi deve essere opportunamente delimitata.
- c) La circolazione delle macchine operatrici deve avvenire utilizzando percorsi ben definiti e la velocità deve risultare ridotta a passo d'uomo.
- d) Il personale non strettamente necessario alle lavorazioni dovrà allontanarsi dalla zona interessata e gli addetti dovranno adottare, se del caso, i dispositivi di protezione individuale idonei alle attività.
- e) Utilizzo di indumenti ad alta visibilità (DPI da adottare)

3553) Interferenza nel periodo dal 595° g al 615° g dall'inizio dei lavori, per un totale di 21 giorni lavorativi. Fasi:

- Posa di condotta elettrica
- Fornitura e posa in opera di arredi

Le lavorazioni su elencate sono eseguite rispettivamente dal 595° g al 624° g per 30 giorni lavorativi, e dal 556° g al 615° g per 60 giorni lavorativi.

Dette lavorazioni interferiscono fra loro per i seguenti periodi: dal 595° g al 615° g per 21 giorni lavorativi.

Coordinamento:

- a) La circolazione delle macchine operatrici deve avvenire utilizzando percorsi ben definiti e la velocità deve risultare ridotta a passo d'uomo.
- b) Il personale non strettamente necessario alle lavorazioni dovrà allontanarsi dalla zona interessata e gli addetti dovranno adottare, se del caso, i dispositivi di protezione individuale idonei alle attività.
- c) Utilizzo di indumenti ad alta visibilità (DPI da adottare)
- d) Durante il trasporto di materiale sfuso ad elevata polverosità è necessario provvedere ad inumidire i materiali stessi per limitare la formazione di polveri.
- e) Utilizzo di maschera antipolvere (DPI da adottare)
- f) Le operazioni di sollevamento e/o di trasporto di carichi devono avvenire evitando il passaggio dei carichi sospesi al di sopra di postazioni di lavoro.
- g) L'area sottostante la traiettoria di passaggio dei carichi deve essere opportunamente delimitata.

- h) Utilizzo di casco (DPI da adottare)
- i) Delimitare e segnalare la zona di intervento a livello di rumorosità elevato.
- j) Utilizzo di otoprotettori (DPI da adottare)

3554) Interferenza nel periodo dal 595° g al 614° g dall'inizio dei lavori, per un totale di 20 giorni lavorativi. Fasi:

- **Posa di lucernario**
- **Posa di conduttura elettrica**

Le lavorazioni su elencate sono eseguite rispettivamente dal 555° g al 614° g per 60 giorni lavorativi, e dal 595° g al 624° g per 30 giorni lavorativi.

Dette lavorazioni interferiscono fra loro per i seguenti periodi: dal 595° g al 614° g per 20 giorni lavorativi.

Coordinamento:

- a) Le operazioni di sollevamento e/o di trasporto di carichi devono avvenire evitando il passaggio dei carichi sospesi al di sopra di postazioni di lavoro.
- b) L'area sottostante la traiettoria di passaggio dei carichi deve essere opportunamente delimitata.
- c) La circolazione delle macchine operatrici deve avvenire utilizzando percorsi ben definiti e la velocità deve risultare ridotta a passo d'uomo.
- d) Il personale non strettamente necessario alle lavorazioni dovrà allontanarsi dalla zona interessata e gli addetti dovranno adottare, se del caso, i dispositivi di protezione individuale idonei alle attività.
- e) Utilizzo di indumenti ad alta visibilità (DPI da adottare)

3555) Interferenza nel periodo dal 595° g al 596° g dall'inizio dei lavori, per un totale di 2 giorni lavorativi. Fasi:

- **Demolizione di fondazione stradale**
- **Posa di conduttura elettrica**

Le lavorazioni su elencate sono eseguite rispettivamente dal 577° g al 596° g per 20 giorni lavorativi, e dal 595° g al 624° g per 30 giorni lavorativi.

Dette lavorazioni interferiscono fra loro per i seguenti periodi: dal 595° g al 596° g per 2 giorni lavorativi.

Coordinamento:

- a) Durante il trasporto di materiale sfuso ad elevata polverosità è necessario provvedere ad inumidire i materiali stessi per limitare la formazione di polveri.
- b) Utilizzo di maschera antipolvere (DPI da adottare)
- c) Nelle attività di demolizione la diffusione di polveri e fibre deve essere ridotta al minimo irrorando periodicamente le superfici da demolire.
- d) Nelle attività di demolizione quando la quantità di polveri e fibre presenti superi i limiti tollerati devono essere forniti ed utilizzati indumenti di lavoro e dispositivi di protezione individuale idonei alle attività.
- e) Delimitare e segnalare la zona di intervento a livello di rumorosità elevato.
- f) La circolazione delle macchine operatrici deve avvenire utilizzando percorsi ben definiti e la velocità deve risultare ridotta a passo d'uomo.
- g) Il personale non strettamente necessario alle lavorazioni dovrà allontanarsi dalla zona interessata e gli addetti dovranno adottare, se del caso, i dispositivi di protezione individuale idonei alle attività.
- h) Utilizzo di indumenti ad alta visibilità (DPI da adottare)

3556) Interferenza nel periodo dal 595° g al 596° g dall'inizio dei lavori, per un totale di 2 giorni lavorativi. Fasi:

- **Rimozione di cordoli, zanelle e opere d'arte**
- **Posa di conduttura elettrica**

Le lavorazioni su elencate sono eseguite rispettivamente dal 587° g al 596° g per 10 giorni lavorativi, e dal 595° g al 624° g per 30 giorni lavorativi.

Dette lavorazioni interferiscono fra loro per i seguenti periodi: dal 595° g al 596° g per 2 giorni lavorativi.

Coordinamento:

- a) Durante il trasporto di materiale sfuso ad elevata polverosità è necessario provvedere ad inumidire i materiali stessi per limitare la formazione di polveri.
- b) Utilizzo di maschera antipolvere (DPI da adottare)
- c) Nelle attività di demolizione la diffusione di polveri e fibre deve essere ridotta al minimo irrorando periodicamente le superfici da demolire.
- d) Nelle attività di demolizione quando la quantità di polveri e fibre presenti superi i limiti tollerati devono essere forniti ed utilizzati indumenti di lavoro e dispositivi di protezione individuale idonei alle attività.
- e) Delimitare e segnalare la zona di intervento a livello di rumorosità elevato.
- f) Utilizzo di otoprotettori (DPI da adottare)
- g) La circolazione delle macchine operatrici deve avvenire utilizzando percorsi ben definiti e la velocità deve risultare ridotta a passo d'uomo.
- h) Il personale non strettamente necessario alle lavorazioni dovrà allontanarsi dalla zona interessata e gli addetti dovranno adottare, se del caso, i dispositivi di protezione individuale idonei alle attività.
- i) Utilizzo di indumenti ad alta visibilità (DPI da adottare)

3557) Interferenza nel periodo dal 595° g al 596° g dall'inizio dei lavori, per un totale di 2 giorni lavorativi. Fasi:

- **Asportazione di strato di usura e collegamento**
- **Posa di conduttura elettrica**

Le lavorazioni su elencate sono eseguite rispettivamente dal 577° g al 596° g per 20 giorni lavorativi, e dal 595° g al 624° g per 30 giorni lavorativi.

Dette lavorazioni interferiscono fra loro per i seguenti periodi: dal 595° g al 596° g per 2 giorni lavorativi.

Coordinamento:

- a) Durante il trasporto di materiale sfuso ad elevata polverosità è necessario provvedere ad inumidire i materiali stessi per limitare la formazione di

polveri.

b) Utilizzo di maschera antipolvere (DPI da adottare)

c) Nelle attività di demolizione quando la quantità di polveri e fibre presenti superi i limiti tollerati devono essere forniti ed utilizzati indumenti di lavoro e dispositivi di protezione individuale idonei alle attività.

d) La circolazione delle macchine operatrici deve avvenire utilizzando percorsi ben definiti e la velocità deve risultare ridotta a passo d'uomo.

e) Il personale non strettamente necessario alle lavorazioni dovrà allontanarsi dalla zona interessata e gli addetti dovranno adottare, se del caso, i dispositivi di protezione individuale idonei alle attività.

f) Utilizzo di indumenti ad alta visibilità (DPI da adottare)

3558) Interferenza nel periodo dal 595° g al 605° g dall'inizio dei lavori, per un totale di 11 giorni lavorativi. Fasi:

- Posa di conduttura elettrica

- Distribuzione impianto illuminazione normale e di emergenza

Le lavorazioni su elencate sono eseguite rispettivamente dal 595° g al 624° g per 30 giorni lavorativi, e dal 466° g al 605° g per 140 giorni lavorativi.

Dette lavorazioni interferiscono fra loro per i seguenti periodi: dal 595° g al 605° g per 11 giorni lavorativi.

Coordinamento:

a) La circolazione delle macchine operatrici deve avvenire utilizzando percorsi ben definiti e la velocità deve risultare ridotta a passo d'uomo.

b) Il personale non strettamente necessario alle lavorazioni dovrà allontanarsi dalla zona interessata e gli addetti dovranno adottare, se del caso, i dispositivi di protezione individuale idonei alle attività.

c) Utilizzo di indumenti ad alta visibilità (DPI da adottare)

3559) Interferenza nel periodo dal 595° g al 605° g dall'inizio dei lavori, per un totale di 11 giorni lavorativi. Fasi:

- Distribuzione impianto illuminazione normale e di emergenza

- Posa di conduttura elettrica

Le lavorazioni su elencate sono eseguite rispettivamente dal 466° g al 605° g per 140 giorni lavorativi, e dal 595° g al 624° g per 30 giorni lavorativi.

Dette lavorazioni interferiscono fra loro per i seguenti periodi: dal 595° g al 605° g per 11 giorni lavorativi.

Coordinamento:

a) La circolazione delle macchine operatrici deve avvenire utilizzando percorsi ben definiti e la velocità deve risultare ridotta a passo d'uomo.

b) Il personale non strettamente necessario alle lavorazioni dovrà allontanarsi dalla zona interessata e gli addetti dovranno adottare, se del caso, i dispositivi di protezione individuale idonei alle attività.

c) Utilizzo di indumenti ad alta visibilità (DPI da adottare)

3560) Interferenza nel periodo dal 595° g al 596° g dall'inizio dei lavori, per un totale di 2 giorni lavorativi. Fasi:

- Scavo di splateamento

- Posa di conduttura elettrica

Le lavorazioni su elencate sono eseguite rispettivamente dal 582° g al 596° g per 15 giorni lavorativi, e dal 595° g al 624° g per 30 giorni lavorativi.

Dette lavorazioni interferiscono fra loro per i seguenti periodi: dal 595° g al 596° g per 2 giorni lavorativi.

Coordinamento:

a) Durante il trasporto di materiale sfuso ad elevata polverosità è necessario provvedere ad inumidire i materiali stessi per limitare la formazione di polveri.

b) Utilizzo di maschera antipolvere (DPI da adottare)

c) Nelle attività di scavo la diffusione di polveri e fibre deve essere ridotta al minimo irrorando periodicamente le superfici di scavo ed i percorsi dei mezzi meccanici.

d) Nelle attività di scavo quando la quantità di polveri e fibre presenti superi i limiti tollerati devono essere forniti ed utilizzati indumenti di lavoro e dispositivi di protezione individuale idonei alle attività.

e) Nelle attività di scavo non devono essere eseguiti altri lavori che comportino la presenza di manodopera nella zona d'intervento dei mezzi d'opera.

f) La circolazione delle macchine operatrici deve avvenire utilizzando percorsi ben definiti e la velocità deve risultare ridotta a passo d'uomo.

g) Il personale non strettamente necessario alle lavorazioni dovrà allontanarsi dalla zona interessata e gli addetti dovranno adottare, se del caso, i dispositivi di protezione individuale idonei alle attività.

h) Utilizzo di indumenti ad alta visibilità (DPI da adottare)

3561) Interferenza nel periodo dal 595° g al 605° g dall'inizio dei lavori, per un totale di 11 giorni lavorativi. Fasi:

- Posa di conduttura elettrica

- Realizzazione di impianto antintrusione/videosorveglianza

Le lavorazioni su elencate sono eseguite rispettivamente dal 595° g al 624° g per 30 giorni lavorativi, e dal 466° g al 605° g per 140 giorni lavorativi.

Dette lavorazioni interferiscono fra loro per i seguenti periodi: dal 595° g al 605° g per 11 giorni lavorativi.

Coordinamento:

a) La circolazione delle macchine operatrici deve avvenire utilizzando percorsi ben definiti e la velocità deve risultare ridotta a passo d'uomo.

b) Il personale non strettamente necessario alle lavorazioni dovrà allontanarsi dalla zona interessata e gli addetti dovranno adottare, se del caso, i dispositivi di protezione individuale idonei alle attività.

c) Utilizzo di indumenti ad alta visibilità (DPI da adottare)

3562) Interferenza nel periodo dal 595° g al 605° g dall'inizio dei lavori, per un totale di 11 giorni lavorativi. Fasi:

- **Realizzazione di impianto antintrusione/videosorveglianza**
- **Posa di conduttura elettrica**

Le lavorazioni su elencate sono eseguite rispettivamente dal 466° g al 605° g per 140 giorni lavorativi, e dal 595° g al 624° g per 30 giorni lavorativi.

Dette lavorazioni interferiscono fra loro per i seguenti periodi: dal 595° g al 605° g per 11 giorni lavorativi.

Coordinamento:

- La circolazione delle macchine operatrici deve avvenire utilizzando percorsi ben definiti e la velocità deve risultare ridotta a passo d'uomo.
- Il personale non strettamente necessario alle lavorazioni dovrà allontanarsi dalla zona interessata e gli addetti dovranno adottare, se del caso, i dispositivi di protezione individuale idonei alle attività.
- Utilizzo di indumenti ad alta visibilità (DPI da adottare)

3563) Interferenza nel periodo dal 595° g al 605° g dall'inizio dei lavori, per un totale di 11 giorni lavorativi. Fasi:

- **Distribuzione dell'impianto di rilevazione e allarme incendio**
- **Posa di conduttura elettrica**

Le lavorazioni su elencate sono eseguite rispettivamente dal 466° g al 605° g per 140 giorni lavorativi, e dal 595° g al 624° g per 30 giorni lavorativi.

Dette lavorazioni interferiscono fra loro per i seguenti periodi: dal 595° g al 605° g per 11 giorni lavorativi.

Coordinamento:

- La circolazione delle macchine operatrici deve avvenire utilizzando percorsi ben definiti e la velocità deve risultare ridotta a passo d'uomo.
- Il personale non strettamente necessario alle lavorazioni dovrà allontanarsi dalla zona interessata e gli addetti dovranno adottare, se del caso, i dispositivi di protezione individuale idonei alle attività.
- Utilizzo di indumenti ad alta visibilità (DPI da adottare)

3564) Interferenza nel periodo dal 595° g al 614° g dall'inizio dei lavori, per un totale di 20 giorni lavorativi. Fasi:

- **Impermeabilizzazione di coperture**
- **Posa di conduttura elettrica**

Le lavorazioni su elencate sono eseguite rispettivamente dal 465° g al 614° g per 150 giorni lavorativi, e dal 595° g al 624° g per 30 giorni lavorativi.

Dette lavorazioni interferiscono fra loro per i seguenti periodi: dal 595° g al 614° g per 20 giorni lavorativi.

Coordinamento:

- Le operazioni di sollevamento e/o di trasporto di carichi devono avvenire evitando il passaggio dei carichi sospesi al di sopra di postazioni di lavoro.
- L'area sottostante la traiettoria di passaggio dei carichi deve essere opportunamente delimitata.
- Il personale non strettamente necessario alle lavorazioni dovrà allontanarsi dalla zona interessata e gli addetti dovranno adottare, se del caso, i dispositivi di protezione individuale idonei alle attività.
- In prossimità della zona d'intervento è necessario allontanare preventivamente tutti i materiali facilmente infiammabili; qualora i suddetti materiali non possono essere allontanati è necessario proteggerli con teli protettivi.
- In prossimità della zona d'intervento deve essere tenuto a disposizione un estintore portatile.
- La circolazione delle macchine operatrici deve avvenire utilizzando percorsi ben definiti e la velocità deve risultare ridotta a passo d'uomo.
- Utilizzo di indumenti ad alta visibilità (DPI da adottare)

3565) Interferenza nel periodo dal 595° g al 605° g dall'inizio dei lavori, per un totale di 11 giorni lavorativi. Fasi:

- **Posa di conduttura elettrica**
- **Distribuzione dell'impianto di rilevazione e allarme incendio**

Le lavorazioni su elencate sono eseguite rispettivamente dal 595° g al 624° g per 30 giorni lavorativi, e dal 466° g al 605° g per 140 giorni lavorativi.

Dette lavorazioni interferiscono fra loro per i seguenti periodi: dal 595° g al 605° g per 11 giorni lavorativi.

Coordinamento:

- La circolazione delle macchine operatrici deve avvenire utilizzando percorsi ben definiti e la velocità deve risultare ridotta a passo d'uomo.
- Il personale non strettamente necessario alle lavorazioni dovrà allontanarsi dalla zona interessata e gli addetti dovranno adottare, se del caso, i dispositivi di protezione individuale idonei alle attività.
- Utilizzo di indumenti ad alta visibilità (DPI da adottare)

3566) Interferenza nel periodo dal 595° g al 605° g dall'inizio dei lavori, per un totale di 11 giorni lavorativi. Fasi:

- **Distribuzione impianto FM**
- **Posa di conduttura elettrica**

Le lavorazioni su elencate sono eseguite rispettivamente dal 466° g al 605° g per 140 giorni lavorativi, e dal 595° g al 624° g per 30 giorni lavorativi.

Dette lavorazioni interferiscono fra loro per i seguenti periodi: dal 595° g al 605° g per 11 giorni lavorativi.

Coordinamento:

- La circolazione delle macchine operatrici deve avvenire utilizzando percorsi ben definiti e la velocità deve risultare ridotta a passo d'uomo.
- Il personale non strettamente necessario alle lavorazioni dovrà allontanarsi dalla zona interessata e gli addetti dovranno adottare, se del caso, i dispositivi di protezione individuale idonei alle attività.

c) Utilizzo di indumenti ad alta visibilità (DPI da adottare)

3567) Interferenza nel periodo dal 595° g al 615° g dall'inizio dei lavori, per un totale di 21 giorni lavorativi. Fasi:

- **Tinteggiatura di superfici esterne**
- **Posa di conduttura elettrica**

Le lavorazioni su elencate sono eseguite rispettivamente dal 556° g al 615° g per 60 giorni lavorativi, e dal 595° g al 624° g per 30 giorni lavorativi.

Dette lavorazioni interferiscono fra loro per i seguenti periodi: dal 595° g al 615° g per 21 giorni lavorativi.

Coordinamento:

- a) L'area sottostante la zona operativa del cestello deve essere opportunamente delimitata.
- b) La circolazione delle macchine operatrici deve avvenire utilizzando percorsi ben definiti e la velocità deve risultare ridotta a passo d'uomo.
- c) Il personale non strettamente necessario alle lavorazioni dovrà allontanarsi dalla zona interessata e gli addetti dovranno adottare, se del caso, i dispositivi di protezione individuale idonei alle attività.
- d) L'area sottostante la traiettoria di passaggio dei carichi deve essere opportunamente delimitata.
- e) Utilizzo di casco (DPI da adottare)
- f) Utilizzo di indumenti ad alta visibilità (DPI da adottare)
- g) Le operazioni di sollevamento e/o di trasporto di carichi devono avvenire evitando il passaggio dei carichi sospesi al di sopra di postazioni di lavoro.

3568) Interferenza nel periodo dal 595° g al 615° g dall'inizio dei lavori, per un totale di 21 giorni lavorativi. Fasi:

- **Rasatura meccanizzata di intonaci esterni**
- **Posa di conduttura elettrica**

Le lavorazioni su elencate sono eseguite rispettivamente dal 526° g al 615° g per 90 giorni lavorativi, e dal 595° g al 624° g per 30 giorni lavorativi.

Dette lavorazioni interferiscono fra loro per i seguenti periodi: dal 595° g al 615° g per 21 giorni lavorativi.

Coordinamento:

- a) L'area sottostante la zona operativa del cestello deve essere opportunamente delimitata.
- b) Utilizzo di otoprotettori (DPI da adottare)
- c) La circolazione delle macchine operatrici deve avvenire utilizzando percorsi ben definiti e la velocità deve risultare ridotta a passo d'uomo.
- d) Il personale non strettamente necessario alle lavorazioni dovrà allontanarsi dalla zona interessata e gli addetti dovranno adottare, se del caso, i dispositivi di protezione individuale idonei alle attività.
- e) L'area sottostante la traiettoria di passaggio dei carichi deve essere opportunamente delimitata.
- f) Utilizzo di casco (DPI da adottare)
- g) Utilizzo di indumenti ad alta visibilità (DPI da adottare)
- h) Le operazioni di sollevamento e/o di trasporto di carichi devono avvenire evitando il passaggio dei carichi sospesi al di sopra di postazioni di lavoro.

3569) Interferenza nel periodo dal 595° g al 602° g dall'inizio dei lavori, per un totale di 8 giorni lavorativi. Fasi:

- **Applicazione di fibre in acciaio all'intradosso per consolidamento soiaio**
- **Posa di conduttura elettrica**

Le lavorazioni su elencate sono eseguite rispettivamente dal 453° g al 602° g per 150 giorni lavorativi, e dal 595° g al 624° g per 30 giorni lavorativi.

Dette lavorazioni interferiscono fra loro per i seguenti periodi: dal 595° g al 602° g per 8 giorni lavorativi.

Coordinamento:

- a) L'area sottostante la zona operativa del cestello deve essere opportunamente delimitata.
- b) La circolazione delle macchine operatrici deve avvenire utilizzando percorsi ben definiti e la velocità deve risultare ridotta a passo d'uomo.
- c) Il personale non strettamente necessario alle lavorazioni dovrà allontanarsi dalla zona interessata e gli addetti dovranno adottare, se del caso, i dispositivi di protezione individuale idonei alle attività.
- d) Utilizzo di casco (DPI da adottare)
- e) Utilizzo di indumenti ad alta visibilità (DPI da adottare)
- f) L'area sottostante la traiettoria di passaggio dei carichi deve essere opportunamente delimitata.

3570) Interferenza nel periodo dal 595° g al 605° g dall'inizio dei lavori, per un totale di 11 giorni lavorativi. Fasi:

- **Realizzazione della rete di distribuzione e terminali per impianto di climatizzazione (caldo e freddo)**
- **Posa di conduttura elettrica**

Le lavorazioni su elencate sono eseguite rispettivamente dal 466° g al 605° g per 140 giorni lavorativi, e dal 595° g al 624° g per 30 giorni lavorativi.

Dette lavorazioni interferiscono fra loro per i seguenti periodi: dal 595° g al 605° g per 11 giorni lavorativi.

Coordinamento:

- a) In prossimità della zona d'intervento è necessario allontanare preventivamente tutti i materiali facilmente infiammabili; qualora i suddetti materiali non possono essere allontanati è necessario proteggerli con teli protettivi.
- b) In prossimità della zona d'intervento deve essere tenuto a disposizione un estintore portatile.
- c) Delimitare e segnalare la zona di intervento a radiazioni non ionizzanti.
- d) Il personale non strettamente necessario alle lavorazioni dovrà allontanarsi dalla zona interessata e gli addetti dovranno adottare, se del caso, i dispositivi di protezione individuale idonei alle attività.
- e) La circolazione delle macchine operatrici deve avvenire utilizzando percorsi ben definiti e la velocità deve risultare ridotta a passo d'uomo.

f) Utilizzo di indumenti ad alta visibilità (DPI da adottare)

3571) Interferenza nel periodo dal 595° g al 605° g dall'inizio dei lavori, per un totale di 11 giorni lavorativi. Fasi:
- Realizzazione della rete idrica e degli attacchi per impianto antincendio
- Posa di condotta elettrica

Le lavorazioni su elencate sono eseguite rispettivamente dal 466° g al 605° g per 140 giorni lavorativi, e dal 595° g al 624° g per 30 giorni lavorativi.

Dette lavorazioni interferiscono fra loro per i seguenti periodi: dal 595° g al 605° g per 11 giorni lavorativi.

Coordinamento:

a) In prossimità della zona d'intervento è necessario allontanare preventivamente tutti i materiali facilmente infiammabili; qualora i suddetti materiali non possono essere allontanati è necessario proteggerli con teli protettivi.

b) In prossimità della zona d'intervento deve essere tenuto a disposizione un estintore portatile.

c) Delimitare e segnalare la zona di intervento a radiazioni non ionizzanti.

d) Il personale non strettamente necessario alle lavorazioni dovrà allontanarsi dalla zona interessata e gli addetti dovranno adottare, se del caso, i dispositivi di protezione individuale idonei alle attività.

e) La circolazione delle macchine operatrici deve avvenire utilizzando percorsi ben definiti e la velocità deve risultare ridotta a passo d'uomo.

f) Utilizzo di indumenti ad alta visibilità (DPI da adottare)

3572) Interferenza nel periodo dal 595° g al 615° g dall'inizio dei lavori, per un totale di 21 giorni lavorativi. Fasi:
- Tinteggiatura di superfici interne
- Posa di condotta elettrica

Le lavorazioni su elencate sono eseguite rispettivamente dal 486° g al 615° g per 130 giorni lavorativi, e dal 595° g al 624° g per 30 giorni lavorativi.

Dette lavorazioni interferiscono fra loro per i seguenti periodi: dal 595° g al 615° g per 21 giorni lavorativi.

Coordinamento:

a) L'area sottostante la zona operativa del cestello deve essere opportunamente delimitata.

b) Le operazioni di sollevamento e/o di trasporto di carichi devono avvenire evitando il passaggio dei carichi sospesi al di sopra di postazioni di lavoro.

c) L'area sottostante la traiettoria di passaggio dei carichi deve essere opportunamente delimitata.

d) La circolazione delle macchine operatrici deve avvenire utilizzando percorsi ben definiti e la velocità deve risultare ridotta a passo d'uomo.

e) Il personale non strettamente necessario alle lavorazioni dovrà allontanarsi dalla zona interessata e gli addetti dovranno adottare, se del caso, i dispositivi di protezione individuale idonei alle attività.

f) Utilizzo di casco (DPI da adottare)

g) Utilizzo di indumenti ad alta visibilità (DPI da adottare)

3573) Interferenza nel periodo dal 595° g al 605° g dall'inizio dei lavori, per un totale di 11 giorni lavorativi. Fasi:
- Realizzazione delle canalizzazioni
- Posa di condotta elettrica

Le lavorazioni su elencate sono eseguite rispettivamente dal 466° g al 605° g per 140 giorni lavorativi, e dal 595° g al 624° g per 30 giorni lavorativi.

Dette lavorazioni interferiscono fra loro per i seguenti periodi: dal 595° g al 605° g per 11 giorni lavorativi.

Coordinamento:

a) La circolazione delle macchine operatrici deve avvenire utilizzando percorsi ben definiti e la velocità deve risultare ridotta a passo d'uomo.

b) Il personale non strettamente necessario alle lavorazioni dovrà allontanarsi dalla zona interessata e gli addetti dovranno adottare, se del caso, i dispositivi di protezione individuale idonei alle attività.

c) Utilizzo di indumenti ad alta visibilità (DPI da adottare)

3574) Interferenza nel periodo dal 595° g al 605° g dall'inizio dei lavori, per un totale di 11 giorni lavorativi. Fasi:
- Posa di condotta elettrica
- Distribuzione impianto FM

Le lavorazioni su elencate sono eseguite rispettivamente dal 595° g al 624° g per 30 giorni lavorativi, e dal 466° g al 605° g per 140 giorni lavorativi.

Dette lavorazioni interferiscono fra loro per i seguenti periodi: dal 595° g al 605° g per 11 giorni lavorativi.

Coordinamento:

a) La circolazione delle macchine operatrici deve avvenire utilizzando percorsi ben definiti e la velocità deve risultare ridotta a passo d'uomo.

b) Il personale non strettamente necessario alle lavorazioni dovrà allontanarsi dalla zona interessata e gli addetti dovranno adottare, se del caso, i dispositivi di protezione individuale idonei alle attività.

c) Utilizzo di indumenti ad alta visibilità (DPI da adottare)

3575) Interferenza nel periodo dal 595° g al 605° g dall'inizio dei lavori, per un totale di 11 giorni lavorativi. Fasi:
- Posa di condotta elettrica
- Realizzazione delle canalizzazioni

Le lavorazioni su elencate sono eseguite rispettivamente dal 595° g al 624° g per 30 giorni lavorativi, e dal 466° g al 605° g per 140

giorni lavorativi.

Dette lavorazioni interferiscono fra loro per i seguenti periodi: dal 595° g al 605° g per 11 giorni lavorativi.

Coordinamento:

- a) La circolazione delle macchine operatrici deve avvenire utilizzando percorsi ben definiti e la velocità deve risultare ridotta a passo d'uomo.
- b) Il personale non strettamente necessario alle lavorazioni dovrà allontanarsi dalla zona interessata e gli addetti dovranno adottare, se del caso, i dispositivi di protezione individuale idonei alle attività.
- c) Utilizzo di indumenti ad alta visibilità (DPI da adottare)

3576) Interferenza nel periodo dal 595° g al 605° g dall'inizio dei lavori, per un totale di 11 giorni lavorativi. Fasi:

- **Posa di condotta elettrica**
- **Realizzazione della rete di distribuzione di impianto idrico-sanitario**

Le lavorazioni su elencate sono eseguite rispettivamente dal 595° g al 624° g per 30 giorni lavorativi, e dal 466° g al 605° g per 140 giorni lavorativi.

Dette lavorazioni interferiscono fra loro per i seguenti periodi: dal 595° g al 605° g per 11 giorni lavorativi.

Coordinamento:

- a) La circolazione delle macchine operatrici deve avvenire utilizzando percorsi ben definiti e la velocità deve risultare ridotta a passo d'uomo.
- b) Il personale non strettamente necessario alle lavorazioni dovrà allontanarsi dalla zona interessata e gli addetti dovranno adottare, se del caso, i dispositivi di protezione individuale idonei alle attività.
- c) Utilizzo di indumenti ad alta visibilità (DPI da adottare)
- d) In prossimità della zona d'intervento è necessario allontanare preventivamente tutti i materiali facilmente infiammabili; qualora i suddetti materiali non possono essere allontanati è necessario proteggerli con teli protettivi.
- e) In prossimità della zona d'intervento deve essere tenuto a disposizione un estintore portatile.
- f) Delimitare e segnalare la zona di intervento a radiazioni non ionizzanti.

3577) Interferenza nel periodo dal 595° g al 605° g dall'inizio dei lavori, per un totale di 11 giorni lavorativi. Fasi:

- **Realizzazione della rete di distribuzione di impianto idrico-sanitario**
- **Posa di condotta elettrica**

Le lavorazioni su elencate sono eseguite rispettivamente dal 466° g al 605° g per 140 giorni lavorativi, e dal 595° g al 624° g per 30 giorni lavorativi.

Dette lavorazioni interferiscono fra loro per i seguenti periodi: dal 595° g al 605° g per 11 giorni lavorativi.

Coordinamento:

- a) Il personale non strettamente necessario alle lavorazioni dovrà allontanarsi dalla zona interessata e gli addetti dovranno adottare, se del caso, i dispositivi di protezione individuale idonei alle attività.
- b) In prossimità della zona d'intervento è necessario allontanare preventivamente tutti i materiali facilmente infiammabili; qualora i suddetti materiali non possono essere allontanati è necessario proteggerli con teli protettivi.
- c) In prossimità della zona d'intervento deve essere tenuto a disposizione un estintore portatile.
- d) Delimitare e segnalare la zona di intervento a radiazioni non ionizzanti.
- e) La circolazione delle macchine operatrici deve avvenire utilizzando percorsi ben definiti e la velocità deve risultare ridotta a passo d'uomo.
- f) Utilizzo di indumenti ad alta visibilità (DPI da adottare)

3578) Interferenza nel periodo dal 595° g al 605° g dall'inizio dei lavori, per un totale di 11 giorni lavorativi. Fasi:

- **Posa di condotta elettrica**
- **Distribuzione di impianto rete dati, BMS e domotica**

Le lavorazioni su elencate sono eseguite rispettivamente dal 595° g al 624° g per 30 giorni lavorativi, e dal 466° g al 605° g per 140 giorni lavorativi.

Dette lavorazioni interferiscono fra loro per i seguenti periodi: dal 595° g al 605° g per 11 giorni lavorativi.

Coordinamento:

- a) La circolazione delle macchine operatrici deve avvenire utilizzando percorsi ben definiti e la velocità deve risultare ridotta a passo d'uomo.
- b) Il personale non strettamente necessario alle lavorazioni dovrà allontanarsi dalla zona interessata e gli addetti dovranno adottare, se del caso, i dispositivi di protezione individuale idonei alle attività.
- c) Utilizzo di indumenti ad alta visibilità (DPI da adottare)

3579) Interferenza nel periodo dal 595° g al 615° g dall'inizio dei lavori, per un totale di 21 giorni lavorativi. Fasi:

- **Posa di condotta elettrica**
- **Realizzazione di impianto ascensore elettrico**

Le lavorazioni su elencate sono eseguite rispettivamente dal 595° g al 624° g per 30 giorni lavorativi, e dal 591° g al 615° g per 25 giorni lavorativi.

Dette lavorazioni interferiscono fra loro per i seguenti periodi: dal 595° g al 615° g per 21 giorni lavorativi.

Coordinamento:

- a) Delimitare e segnalare la zona d'intervento sottoposta a caduta di materiali dall'alto.
- b) La circolazione delle macchine operatrici deve avvenire utilizzando percorsi ben definiti e la velocità deve risultare ridotta a passo d'uomo.
- c) Il personale non strettamente necessario alle lavorazioni dovrà allontanarsi dalla zona interessata e gli addetti dovranno adottare, se del caso, i dispositivi di protezione individuale idonei alle attività.
- d) Utilizzo di indumenti ad alta visibilità (DPI da adottare)

3580) Interferenza nel periodo dal 595° g al 602° g dall'inizio dei lavori, per un totale di 8 giorni lavorativi. Fasi:
- Consolidamento struttura in c.a. con applicazione di rete in acciaio
- Posa di condotta elettrica

Le lavorazioni su elencate sono eseguite rispettivamente dal 543° g al 602° g per 60 giorni lavorativi, e dal 595° g al 624° g per 30 giorni lavorativi.

Dette lavorazioni interferiscono fra loro per i seguenti periodi: dal 595° g al 602° g per 8 giorni lavorativi.

Coordinamento:

- a) La circolazione delle macchine operatrici deve avvenire utilizzando percorsi ben definiti e la velocità deve risultare ridotta a passo d'uomo.
- b) Il personale non strettamente necessario alle lavorazioni dovrà allontanarsi dalla zona interessata e gli addetti dovranno adottare, se del caso, i dispositivi di protezione individuale idonei alle attività.
- c) L'area sottostante la zona operativa del cestello deve essere opportunamente delimitata.
- d) Utilizzo di casco (DPI da adottare)
- e) Utilizzo di indumenti ad alta visibilità (DPI da adottare)
- f) L'area sottostante la traiettoria di passaggio dei carichi deve essere opportunamente delimitata.
- g) Le postazioni di lavoro fisse devono essere protette da un solido impalcato sovrastante, ad altezza non maggiore di 3 metri da terra, a protezione contro la caduta di materiali.
- h) Delimitare e segnalare la zona di intervento a livello di rumorosità elevato.
- i) Utilizzo di otoprotettori (DPI da adottare)

3581) Interferenza nel periodo dal 595° g al 615° g dall'inizio dei lavori, per un totale di 21 giorni lavorativi. Fasi:
- Posa di condotta elettrica
- Installazione apparecchiature finali

Le lavorazioni su elencate sono eseguite rispettivamente dal 595° g al 624° g per 30 giorni lavorativi, e dal 591° g al 615° g per 25 giorni lavorativi.

Dette lavorazioni interferiscono fra loro per i seguenti periodi: dal 595° g al 615° g per 21 giorni lavorativi.

Coordinamento:

- a) La circolazione delle macchine operatrici deve avvenire utilizzando percorsi ben definiti e la velocità deve risultare ridotta a passo d'uomo.
- b) Il personale non strettamente necessario alle lavorazioni dovrà allontanarsi dalla zona interessata e gli addetti dovranno adottare, se del caso, i dispositivi di protezione individuale idonei alle attività.
- c) Utilizzo di indumenti ad alta visibilità (DPI da adottare)

3582) Interferenza nel periodo dal 595° g al 615° g dall'inizio dei lavori, per un totale di 21 giorni lavorativi. Fasi:
- Posa di condotta elettrica
- Installazione apparecchiature finali

Le lavorazioni su elencate sono eseguite rispettivamente dal 595° g al 624° g per 30 giorni lavorativi, e dal 591° g al 615° g per 25 giorni lavorativi.

Dette lavorazioni interferiscono fra loro per i seguenti periodi: dal 595° g al 615° g per 21 giorni lavorativi.

Coordinamento:

- a) La circolazione delle macchine operatrici deve avvenire utilizzando percorsi ben definiti e la velocità deve risultare ridotta a passo d'uomo.
- b) Il personale non strettamente necessario alle lavorazioni dovrà allontanarsi dalla zona interessata e gli addetti dovranno adottare, se del caso, i dispositivi di protezione individuale idonei alle attività.
- c) Utilizzo di indumenti ad alta visibilità (DPI da adottare)

3583) Interferenza nel periodo dal 595° g al 615° g dall'inizio dei lavori, per un totale di 21 giorni lavorativi. Fasi:
- Posa di condotta elettrica
- Installazione apparecchiature finali

Le lavorazioni su elencate sono eseguite rispettivamente dal 595° g al 624° g per 30 giorni lavorativi, e dal 591° g al 615° g per 25 giorni lavorativi.

Dette lavorazioni interferiscono fra loro per i seguenti periodi: dal 595° g al 615° g per 21 giorni lavorativi.

Coordinamento:

- a) La circolazione delle macchine operatrici deve avvenire utilizzando percorsi ben definiti e la velocità deve risultare ridotta a passo d'uomo.
- b) Il personale non strettamente necessario alle lavorazioni dovrà allontanarsi dalla zona interessata e gli addetti dovranno adottare, se del caso, i dispositivi di protezione individuale idonei alle attività.
- c) Utilizzo di indumenti ad alta visibilità (DPI da adottare)

3584) Interferenza nel periodo dal 595° g al 605° g dall'inizio dei lavori, per un totale di 11 giorni lavorativi. Fasi:
- Posa di rivestimenti interni in ceramica
- Posa di condotta elettrica

Le lavorazioni su elencate sono eseguite rispettivamente dal 556° g al 605° g per 50 giorni lavorativi, e dal 595° g al 624° g per 30 giorni lavorativi.

Dette lavorazioni interferiscono fra loro per i seguenti periodi: dal 595° g al 605° g per 11 giorni lavorativi.

Coordinamento:

- a) Le operazioni di sollevamento e/o di trasporto di carichi devono avvenire evitando il passaggio dei carichi sospesi al di sopra di postazioni di

- lavoro.
- b) L'area sottostante la traiettoria di passaggio dei carichi deve essere opportunamente delimitata.
 - c) La circolazione delle macchine operatrici deve avvenire utilizzando percorsi ben definiti e la velocità deve risultare ridotta a passo d'uomo.
 - d) Il personale non strettamente necessario alle lavorazioni dovrà allontanarsi dalla zona interessata e gli addetti dovranno adottare, se del caso, i dispositivi di protezione individuale idonei alle attività.
 - e) Utilizzo di indumenti ad alta visibilità (DPI da adottare)

3585) Interferenza nel periodo dal 595° g al 615° g dall'inizio dei lavori, per un totale di 21 giorni lavorativi. Fasi:

- **Montaggio di serramenti interni**
- **Posa di conduttura elettrica**

Le lavorazioni su elencate sono eseguite rispettivamente dal 556° g al 615° g per 60 giorni lavorativi, e dal 595° g al 624° g per 30 giorni lavorativi.

Dette lavorazioni interferiscono fra loro per i seguenti periodi: dal 595° g al 615° g per 21 giorni lavorativi.

Coordinamento:

- a) Le operazioni di sollevamento e/o di trasporto di carichi devono avvenire evitando il passaggio dei carichi sospesi al di sopra di postazioni di lavoro.
- b) L'area sottostante la traiettoria di passaggio dei carichi deve essere opportunamente delimitata.
- c) La circolazione delle macchine operatrici deve avvenire utilizzando percorsi ben definiti e la velocità deve risultare ridotta a passo d'uomo.
- d) Il personale non strettamente necessario alle lavorazioni dovrà allontanarsi dalla zona interessata e gli addetti dovranno adottare, se del caso, i dispositivi di protezione individuale idonei alle attività.
- e) Utilizzo di casco (DPI da adottare)
- f) Utilizzo di indumenti ad alta visibilità (DPI da adottare)
- g) L'area sottostante la zona operativa del cestello deve essere opportunamente delimitata.

3586) Interferenza nel periodo dal 595° g al 615° g dall'inizio dei lavori, per un totale di 21 giorni lavorativi. Fasi:

- **Montaggio di serramenti interni**
- **Posa di conduttura elettrica**

Le lavorazioni su elencate sono eseguite rispettivamente dal 556° g al 615° g per 60 giorni lavorativi, e dal 595° g al 624° g per 30 giorni lavorativi.

Dette lavorazioni interferiscono fra loro per i seguenti periodi: dal 595° g al 615° g per 21 giorni lavorativi.

Coordinamento:

- a) Le operazioni di sollevamento e/o di trasporto di carichi devono avvenire evitando il passaggio dei carichi sospesi al di sopra di postazioni di lavoro.
- b) L'area sottostante la traiettoria di passaggio dei carichi deve essere opportunamente delimitata.
- c) La circolazione delle macchine operatrici deve avvenire utilizzando percorsi ben definiti e la velocità deve risultare ridotta a passo d'uomo.
- d) Il personale non strettamente necessario alle lavorazioni dovrà allontanarsi dalla zona interessata e gli addetti dovranno adottare, se del caso, i dispositivi di protezione individuale idonei alle attività.
- e) Utilizzo di casco (DPI da adottare)
- f) Utilizzo di indumenti ad alta visibilità (DPI da adottare)
- g) L'area sottostante la zona operativa del cestello deve essere opportunamente delimitata.

3587) Interferenza nel periodo dal 595° g al 615° g dall'inizio dei lavori, per un totale di 21 giorni lavorativi. Fasi:

- **Montaggio di serramenti esterni**
- **Posa di conduttura elettrica**

Le lavorazioni su elencate sono eseguite rispettivamente dal 566° g al 615° g per 50 giorni lavorativi, e dal 595° g al 624° g per 30 giorni lavorativi.

Dette lavorazioni interferiscono fra loro per i seguenti periodi: dal 595° g al 615° g per 21 giorni lavorativi.

Coordinamento:

- a) Le operazioni di sollevamento e/o di trasporto di carichi devono avvenire evitando il passaggio dei carichi sospesi al di sopra di postazioni di lavoro.
- b) L'area sottostante la traiettoria di passaggio dei carichi deve essere opportunamente delimitata.
- c) La circolazione delle macchine operatrici deve avvenire utilizzando percorsi ben definiti e la velocità deve risultare ridotta a passo d'uomo.
- d) Il personale non strettamente necessario alle lavorazioni dovrà allontanarsi dalla zona interessata e gli addetti dovranno adottare, se del caso, i dispositivi di protezione individuale idonei alle attività.
- e) Utilizzo di casco (DPI da adottare)
- f) Utilizzo di indumenti ad alta visibilità (DPI da adottare)
- g) L'area sottostante la zona operativa del cestello deve essere opportunamente delimitata.

3588) Interferenza nel periodo dal 595° g al 605° g dall'inizio dei lavori, per un totale di 11 giorni lavorativi. Fasi:

- **Posa di rivestimenti interni in ceramica**
- **Posa di conduttura elettrica**

Le lavorazioni su elencate sono eseguite rispettivamente dal 556° g al 605° g per 50 giorni lavorativi, e dal 595° g al 624° g per 30 giorni lavorativi.

Dette lavorazioni interferiscono fra loro per i seguenti periodi: dal 595° g al 605° g per 11 giorni lavorativi.

Coordinamento:

- a) Le operazioni di sollevamento e/o di trasporto di carichi devono avvenire evitando il passaggio dei carichi sospesi al di sopra di postazioni di

- lavoro.
- b) L'area sottostante la traiettoria di passaggio dei carichi deve essere opportunamente delimitata.
 - c) La circolazione delle macchine operatrici deve avvenire utilizzando percorsi ben definiti e la velocità deve risultare ridotta a passo d'uomo.
 - d) Il personale non strettamente necessario alle lavorazioni dovrà allontanarsi dalla zona interessata e gli addetti dovranno adottare, se del caso, i dispositivi di protezione individuale idonei alle attività.
 - e) Utilizzo di indumenti ad alta visibilità (DPI da adottare)

3589) Interferenza nel periodo dal 595° g al 615° g dall'inizio dei lavori, per un totale di 21 giorni lavorativi. Fasi:

- **Montaggio di serramenti esterni**
- **Posa di conduttura elettrica**

Le lavorazioni su elencate sono eseguite rispettivamente dal 566° g al 615° g per 50 giorni lavorativi, e dal 595° g al 624° g per 30 giorni lavorativi.

Dette lavorazioni interferiscono fra loro per i seguenti periodi: dal 595° g al 615° g per 21 giorni lavorativi.

Coordinamento:

- a) Le operazioni di sollevamento e/o di trasporto di carichi devono avvenire evitando il passaggio dei carichi sospesi al di sopra di postazioni di lavoro.
- b) L'area sottostante la traiettoria di passaggio dei carichi deve essere opportunamente delimitata.
- c) La circolazione delle macchine operatrici deve avvenire utilizzando percorsi ben definiti e la velocità deve risultare ridotta a passo d'uomo.
- d) Il personale non strettamente necessario alle lavorazioni dovrà allontanarsi dalla zona interessata e gli addetti dovranno adottare, se del caso, i dispositivi di protezione individuale idonei alle attività.
- e) Utilizzo di casco (DPI da adottare)
- f) Utilizzo di indumenti ad alta visibilità (DPI da adottare)
- g) L'area sottostante la zona operativa del cestello deve essere opportunamente delimitata.

3590) Interferenza nel periodo dal 595° g al 615° g dall'inizio dei lavori, per un totale di 21 giorni lavorativi. Fasi:

- **Posa di conduttura elettrica**
- **Installazione pulsanti, prese e corpi illuminanti**

Le lavorazioni su elencate sono eseguite rispettivamente dal 595° g al 624° g per 30 giorni lavorativi, e dal 591° g al 615° g per 25 giorni lavorativi.

Dette lavorazioni interferiscono fra loro per i seguenti periodi: dal 595° g al 615° g per 21 giorni lavorativi.

Coordinamento:

- a) La circolazione delle macchine operatrici deve avvenire utilizzando percorsi ben definiti e la velocità deve risultare ridotta a passo d'uomo.
- b) Il personale non strettamente necessario alle lavorazioni dovrà allontanarsi dalla zona interessata e gli addetti dovranno adottare, se del caso, i dispositivi di protezione individuale idonei alle attività.
- c) Utilizzo di indumenti ad alta visibilità (DPI da adottare)

3591) Interferenza nel periodo dal 595° g al 615° g dall'inizio dei lavori, per un totale di 21 giorni lavorativi. Fasi:

- **Rasatura meccanizzata di intonaci esterni**
- **Posa di conduttura elettrica**

Le lavorazioni su elencate sono eseguite rispettivamente dal 526° g al 615° g per 90 giorni lavorativi, e dal 595° g al 624° g per 30 giorni lavorativi.

Dette lavorazioni interferiscono fra loro per i seguenti periodi: dal 595° g al 615° g per 21 giorni lavorativi.

Coordinamento:

- a) L'area sottostante la zona operativa del cestello deve essere opportunamente delimitata.
- b) Utilizzo di otoprotettori (DPI da adottare)
- c) La circolazione delle macchine operatrici deve avvenire utilizzando percorsi ben definiti e la velocità deve risultare ridotta a passo d'uomo.
- d) Il personale non strettamente necessario alle lavorazioni dovrà allontanarsi dalla zona interessata e gli addetti dovranno adottare, se del caso, i dispositivi di protezione individuale idonei alle attività.
- e) L'area sottostante la traiettoria di passaggio dei carichi deve essere opportunamente delimitata.
- f) Utilizzo di casco (DPI da adottare)
- g) Utilizzo di indumenti ad alta visibilità (DPI da adottare)
- h) Le operazioni di sollevamento e/o di trasporto di carichi devono avvenire evitando il passaggio dei carichi sospesi al di sopra di postazioni di lavoro.

3592) Interferenza nel periodo dal 595° g al 615° g dall'inizio dei lavori, per un totale di 21 giorni lavorativi. Fasi:

- **Tinteggiatura di superfici esterne**
- **Posa di conduttura elettrica**

Le lavorazioni su elencate sono eseguite rispettivamente dal 556° g al 615° g per 60 giorni lavorativi, e dal 595° g al 624° g per 30 giorni lavorativi.

Dette lavorazioni interferiscono fra loro per i seguenti periodi: dal 595° g al 615° g per 21 giorni lavorativi.

Coordinamento:

- a) L'area sottostante la zona operativa del cestello deve essere opportunamente delimitata.
- b) La circolazione delle macchine operatrici deve avvenire utilizzando percorsi ben definiti e la velocità deve risultare ridotta a passo d'uomo.
- c) Il personale non strettamente necessario alle lavorazioni dovrà allontanarsi dalla zona interessata e gli addetti dovranno adottare, se del caso, i dispositivi di protezione individuale idonei alle attività.
- d) L'area sottostante la traiettoria di passaggio dei carichi deve essere opportunamente delimitata.

- e) Utilizzo di casco (DPI da adottare)
- f) Utilizzo di indumenti ad alta visibilità (DPI da adottare)
- g) Le operazioni di sollevamento e/o di trasporto di carichi devono avvenire evitando il passaggio dei carichi sospesi al di sopra di postazioni di lavoro.

3593) Interferenza nel periodo dal 595° g al 615° g dall'inizio dei lavori, per un totale di 21 giorni lavorativi. Fasi:
- Tinteggiatura di superfici interne
- Posa di conduttura elettrica

Le lavorazioni su elencate sono eseguite rispettivamente dal 486° g al 615° g per 130 giorni lavorativi, e dal 595° g al 624° g per 30 giorni lavorativi.

Dette lavorazioni interferiscono fra loro per i seguenti periodi: dal 595° g al 615° g per 21 giorni lavorativi.

Coordinamento:

- a) L'area sottostante la zona operativa del cestello deve essere opportunamente delimitata.
- b) Le operazioni di sollevamento e/o di trasporto di carichi devono avvenire evitando il passaggio dei carichi sospesi al di sopra di postazioni di lavoro.
- c) L'area sottostante la traiettoria di passaggio dei carichi deve essere opportunamente delimitata.
- d) La circolazione delle macchine operatrici deve avvenire utilizzando percorsi ben definiti e la velocità deve risultare ridotta a passo d'uomo.
- e) Il personale non strettamente necessario alle lavorazioni dovrà allontanarsi dalla zona interessata e gli addetti dovranno adottare, se del caso, i dispositivi di protezione individuale idonei alle attività.
- f) Utilizzo di casco (DPI da adottare)
- g) Utilizzo di indumenti ad alta visibilità (DPI da adottare)

3594) Interferenza nel periodo dal 595° g al 605° g dall'inizio dei lavori, per un totale di 11 giorni lavorativi. Fasi:
- Distribuzione di impianto rete dati, BMS e domotica
- Posa di conduttura elettrica

Le lavorazioni su elencate sono eseguite rispettivamente dal 466° g al 605° g per 140 giorni lavorativi, e dal 595° g al 624° g per 30 giorni lavorativi.

Dette lavorazioni interferiscono fra loro per i seguenti periodi: dal 595° g al 605° g per 11 giorni lavorativi.

Coordinamento:

- a) La circolazione delle macchine operatrici deve avvenire utilizzando percorsi ben definiti e la velocità deve risultare ridotta a passo d'uomo.
- b) Il personale non strettamente necessario alle lavorazioni dovrà allontanarsi dalla zona interessata e gli addetti dovranno adottare, se del caso, i dispositivi di protezione individuale idonei alle attività.
- c) Utilizzo di indumenti ad alta visibilità (DPI da adottare)

3595) Interferenza nel periodo dal 595° g al 602° g dall'inizio dei lavori, per un totale di 8 giorni lavorativi. Fasi:
- Consolidamento struttura in c.a. con applicazione di rete in acciaio
- Posa di conduttura elettrica

Le lavorazioni su elencate sono eseguite rispettivamente dal 543° g al 602° g per 60 giorni lavorativi, e dal 595° g al 624° g per 30 giorni lavorativi.

Dette lavorazioni interferiscono fra loro per i seguenti periodi: dal 595° g al 602° g per 8 giorni lavorativi.

Coordinamento:

- a) La circolazione delle macchine operatrici deve avvenire utilizzando percorsi ben definiti e la velocità deve risultare ridotta a passo d'uomo.
- b) Il personale non strettamente necessario alle lavorazioni dovrà allontanarsi dalla zona interessata e gli addetti dovranno adottare, se del caso, i dispositivi di protezione individuale idonei alle attività.
- c) L'area sottostante la zona operativa del cestello deve essere opportunamente delimitata.
- d) Utilizzo di casco (DPI da adottare)
- e) Utilizzo di indumenti ad alta visibilità (DPI da adottare)
- f) L'area sottostante la traiettoria di passaggio dei carichi deve essere opportunamente delimitata.
- g) Le postazioni di lavoro fisse devono essere protette da un solido impalcato sovrastante, ad altezza non maggiore di 3 metri da terra, a protezione contro la caduta di materiali.
- h) Delimitare e segnalare la zona di intervento a livello di rumorosità elevato.
- i) Utilizzo di otoprotettori (DPI da adottare)

3596) Interferenza nel periodo dal 595° g al 602° g dall'inizio dei lavori, per un totale di 8 giorni lavorativi. Fasi:
- Applicazione di fibre in acciaio all'intradosso per consolidamento solaio
- Posa di conduttura elettrica

Le lavorazioni su elencate sono eseguite rispettivamente dal 453° g al 602° g per 150 giorni lavorativi, e dal 595° g al 624° g per 30 giorni lavorativi.

Dette lavorazioni interferiscono fra loro per i seguenti periodi: dal 595° g al 602° g per 8 giorni lavorativi.

Coordinamento:

- a) L'area sottostante la zona operativa del cestello deve essere opportunamente delimitata.
- b) La circolazione delle macchine operatrici deve avvenire utilizzando percorsi ben definiti e la velocità deve risultare ridotta a passo d'uomo.
- c) Il personale non strettamente necessario alle lavorazioni dovrà allontanarsi dalla zona interessata e gli addetti dovranno adottare, se del caso, i dispositivi di protezione individuale idonei alle attività.
- d) Utilizzo di casco (DPI da adottare)
- e) Utilizzo di indumenti ad alta visibilità (DPI da adottare)

f) L'area sottostante la traiettoria di passaggio dei carichi deve essere opportunamente delimitata.

3597) Interferenza nel periodo dal 595° g al 615° g dall'inizio dei lavori, per un totale di 21 giorni lavorativi. Fasi:

- **Posa di conduttura elettrica**
- **Montaggio di apparecchi igienico sanitari**

Le lavorazioni su elencate sono eseguite rispettivamente dal 595° g al 624° g per 30 giorni lavorativi, e dal 591° g al 615° g per 25 giorni lavorativi.

Dette lavorazioni interferiscono fra loro per i seguenti periodi: dal 595° g al 615° g per 21 giorni lavorativi.

Coordinamento:

- La circolazione delle macchine operatrici deve avvenire utilizzando percorsi ben definiti e la velocità deve risultare ridotta a passo d'uomo.
- Il personale non strettamente necessario alle lavorazioni dovrà allontanarsi dalla zona interessata e gli addetti dovranno adottare, se del caso, i dispositivi di protezione individuale idonei alle attività.
- Utilizzo di indumenti ad alta visibilità (DPI da adottare)

3598) Interferenza nel periodo dal 595° g al 615° g dall'inizio dei lavori, per un totale di 21 giorni lavorativi. Fasi:

- **Posa di conduttura elettrica**
- **Allacciamento apparecchiature finali e U.T.A.**

Le lavorazioni su elencate sono eseguite rispettivamente dal 595° g al 624° g per 30 giorni lavorativi, e dal 591° g al 615° g per 25 giorni lavorativi.

Dette lavorazioni interferiscono fra loro per i seguenti periodi: dal 595° g al 615° g per 21 giorni lavorativi.

Coordinamento:

- La circolazione delle macchine operatrici deve avvenire utilizzando percorsi ben definiti e la velocità deve risultare ridotta a passo d'uomo.
- Il personale non strettamente necessario alle lavorazioni dovrà allontanarsi dalla zona interessata e gli addetti dovranno adottare, se del caso, i dispositivi di protezione individuale idonei alle attività.
- Utilizzo di indumenti ad alta visibilità (DPI da adottare)

3599) Interferenza nel periodo dal 595° g al 615° g dall'inizio dei lavori, per un totale di 21 giorni lavorativi. Fasi:

- **Posa di conduttura elettrica**
- **Posa macchine e apparecchiature finali**

Le lavorazioni su elencate sono eseguite rispettivamente dal 595° g al 624° g per 30 giorni lavorativi, e dal 591° g al 615° g per 25 giorni lavorativi.

Dette lavorazioni interferiscono fra loro per i seguenti periodi: dal 595° g al 615° g per 21 giorni lavorativi.

Coordinamento:

- La circolazione delle macchine operatrici deve avvenire utilizzando percorsi ben definiti e la velocità deve risultare ridotta a passo d'uomo.
- Il personale non strettamente necessario alle lavorazioni dovrà allontanarsi dalla zona interessata e gli addetti dovranno adottare, se del caso, i dispositivi di protezione individuale idonei alle attività.
- Utilizzo di indumenti ad alta visibilità (DPI da adottare)

3600) Interferenza nel periodo dal 595° g al 605° g dall'inizio dei lavori, per un totale di 11 giorni lavorativi. Fasi:

- **Posa di conduttura elettrica**
- **Realizzazione della rete idrica e degli attacchi per impianto antincendio**

Le lavorazioni su elencate sono eseguite rispettivamente dal 595° g al 624° g per 30 giorni lavorativi, e dal 466° g al 605° g per 140 giorni lavorativi.

Dette lavorazioni interferiscono fra loro per i seguenti periodi: dal 595° g al 605° g per 11 giorni lavorativi.

Coordinamento:

- In prossimità della zona d'intervento è necessario allontanare preventivamente tutti i materiali facilmente infiammabili; qualora i suddetti materiali non possono essere allontanati è necessario proteggerli con teli protettivi.
- In prossimità della zona d'intervento deve essere tenuto a disposizione un estintore portatile.
- Delimitare e segnalare la zona di intervento a radiazioni non ionizzanti.
- La circolazione delle macchine operatrici deve avvenire utilizzando percorsi ben definiti e la velocità deve risultare ridotta a passo d'uomo.
- Il personale non strettamente necessario alle lavorazioni dovrà allontanarsi dalla zona interessata e gli addetti dovranno adottare, se del caso, i dispositivi di protezione individuale idonei alle attività.
- Utilizzo di indumenti ad alta visibilità (DPI da adottare)

3601) Interferenza nel periodo dal 595° g al 605° g dall'inizio dei lavori, per un totale di 11 giorni lavorativi. Fasi:

- **Posa di conduttura elettrica**
- **Realizzazione della rete di distribuzione e terminali per impianto di climatizzazione (caldo e freddo)**

Le lavorazioni su elencate sono eseguite rispettivamente dal 595° g al 624° g per 30 giorni lavorativi, e dal 466° g al 605° g per 140 giorni lavorativi.

Dette lavorazioni interferiscono fra loro per i seguenti periodi: dal 595° g al 605° g per 11 giorni lavorativi.

Coordinamento:

- In prossimità della zona d'intervento è necessario allontanare preventivamente tutti i materiali facilmente infiammabili; qualora i suddetti materiali non possono essere allontanati è necessario proteggerli con teli protettivi.

- b) In prossimità della zona d'intervento deve essere tenuto a disposizione un estintore portatile.
- c) Delimitare e segnalare la zona di intervento a radiazioni non ionizzanti.
- d) La circolazione delle macchine operatrici deve avvenire utilizzando percorsi ben definiti e la velocità deve risultare ridotta a passo d'uomo.
- e) Il personale non strettamente necessario alle lavorazioni dovrà allontanarsi dalla zona interessata e gli addetti dovranno adottare, se del caso, i dispositivi di protezione individuale idonei alle attività.
- f) Utilizzo di indumenti ad alta visibilità (DPI da adottare)

3602) Interferenza nel periodo dal 595° g al 601° g dall'inizio dei lavori, per un totale di 7 giorni lavorativi. Fasi:

- Scavo di splatemento
- Posa di conduttura elettrica

Le lavorazioni su elencate sono eseguite rispettivamente dal 587° g al 601° g per 15 giorni lavorativi, e dal 595° g al 624° g per 30 giorni lavorativi.

Dette lavorazioni interferiscono fra loro per i seguenti periodi: dal 595° g al 601° g per 7 giorni lavorativi.

Coordinamento:

- a) Durante il trasporto di materiale sfuso ad elevata polverosità è necessario provvedere ad inumidire i materiali stessi per limitare la formazione di polveri.
- b) Utilizzo di maschera antipolvere (DPI da adottare)
- c) Nelle attività di scavo la diffusione di polveri e fibre deve essere ridotta al minimo irrorando periodicamente le superfici di scavo ed i percorsi dei mezzi meccanici.
- d) Nelle attività di scavo quando la quantità di polveri e fibre presenti superi i limiti tollerati devono essere forniti ed utilizzati indumenti di lavoro e dispositivi di protezione individuale idonei alle attività.
- e) Nelle attività di scavo non devono essere eseguiti altri lavori che comportino la presenza di manodopera nella zona d'intervento dei mezzi d'opera.
- f) La circolazione delle macchine operatrici deve avvenire utilizzando percorsi ben definiti e la velocità deve risultare ridotta a passo d'uomo.
- g) Il personale non strettamente necessario alle lavorazioni dovrà allontanarsi dalla zona interessata e gli addetti dovranno adottare, se del caso, i dispositivi di protezione individuale idonei alle attività.
- h) Utilizzo di indumenti ad alta visibilità (DPI da adottare)

3603) Interferenza nel periodo dal 595° g al 615° g dall'inizio dei lavori, per un totale di 21 giorni lavorativi. Fasi:

- Realizzazione di impianto ascensore elettrico
- Posa di conduttura elettrica

Le lavorazioni su elencate sono eseguite rispettivamente dal 591° g al 615° g per 25 giorni lavorativi, e dal 595° g al 624° g per 30 giorni lavorativi.

Dette lavorazioni interferiscono fra loro per i seguenti periodi: dal 595° g al 615° g per 21 giorni lavorativi.

Coordinamento:

- a) Delimitare e segnalare la zona d'intervento sottoposta a caduta di materiali dall'alto.
- b) La circolazione delle macchine operatrici deve avvenire utilizzando percorsi ben definiti e la velocità deve risultare ridotta a passo d'uomo.
- c) Il personale non strettamente necessario alle lavorazioni dovrà allontanarsi dalla zona interessata e gli addetti dovranno adottare, se del caso, i dispositivi di protezione individuale idonei alle attività.
- d) Utilizzo di indumenti ad alta visibilità (DPI da adottare)

3604) Interferenza nel periodo dal 595° g al 596° g dall'inizio dei lavori, per un totale di 2 giorni lavorativi. Fasi:

- Demolizione di fondazione stradale
- Posa di conduttura elettrica

Le lavorazioni su elencate sono eseguite rispettivamente dal 577° g al 596° g per 20 giorni lavorativi, e dal 595° g al 624° g per 30 giorni lavorativi.

Dette lavorazioni interferiscono fra loro per i seguenti periodi: dal 595° g al 596° g per 2 giorni lavorativi.

Coordinamento:

- a) Durante il trasporto di materiale sfuso ad elevata polverosità è necessario provvedere ad inumidire i materiali stessi per limitare la formazione di polveri.
- b) Utilizzo di maschera antipolvere (DPI da adottare)
- c) Nelle attività di demolizione la diffusione di polveri e fibre deve essere ridotta al minimo irrorando periodicamente le superfici da demolire.
- d) Nelle attività di demolizione quando la quantità di polveri e fibre presenti superi i limiti tollerati devono essere forniti ed utilizzati indumenti di lavoro e dispositivi di protezione individuale idonei alle attività.
- e) Delimitare e segnalare la zona di intervento a livello di rumorosità elevato.
- f) La circolazione delle macchine operatrici deve avvenire utilizzando percorsi ben definiti e la velocità deve risultare ridotta a passo d'uomo.
- g) Il personale non strettamente necessario alle lavorazioni dovrà allontanarsi dalla zona interessata e gli addetti dovranno adottare, se del caso, i dispositivi di protezione individuale idonei alle attività.
- h) Utilizzo di indumenti ad alta visibilità (DPI da adottare)

3605) Interferenza nel periodo dal 595° g al 596° g dall'inizio dei lavori, per un totale di 2 giorni lavorativi. Fasi:

- Rimozione di cordoli, zanelle e opere d'arte
- Posa di conduttura elettrica

Le lavorazioni su elencate sono eseguite rispettivamente dal 587° g al 596° g per 10 giorni lavorativi, e dal 595° g al 624° g per 30 giorni lavorativi.

Dette lavorazioni interferiscono fra loro per i seguenti periodi: dal 595° g al 596° g per 2 giorni lavorativi.

Coordinamento:

- a) Durante il trasporto di materiale sfuso ad elevata polverosità è necessario provvedere ad inumidire i materiali stessi per limitare la formazione di polveri.
- b) Utilizzo di maschera antipolvere (DPI da adottare)
- c) Nelle attività di demolizione la diffusione di polveri e fibre deve essere ridotta al minimo irrorando periodicamente le superfici da demolire.
- d) Nelle attività di demolizione quando la quantità di polveri e fibre presenti superi i limiti tollerati devono essere forniti ed utilizzati indumenti di lavoro e dispositivi di protezione individuale idonei alle attività.
- e) Delimitare e segnalare la zona di intervento a livello di rumorosità elevato.
- f) Utilizzo di otoprotettori (DPI da adottare)
- g) La circolazione delle macchine operatrici deve avvenire utilizzando percorsi ben definiti e la velocità deve risultare ridotta a passo d'uomo.
- h) Il personale non strettamente necessario alle lavorazioni dovrà allontanarsi dalla zona interessata e gli addetti dovranno adottare, se del caso, i dispositivi di protezione individuale idonei alle attività.
- i) Utilizzo di indumenti ad alta visibilità (DPI da adottare)

3606) Interferenza nel periodo dal 595° g al 615° g dall'inizio dei lavori, per un totale di 21 giorni lavorativi. Fasi:
- Installazione apparecchiature finali
- Posa di conduttura elettrica

Le lavorazioni su elencate sono eseguite rispettivamente dal 591° g al 615° g per 25 giorni lavorativi, e dal 595° g al 624° g per 30 giorni lavorativi.

Dette lavorazioni interferiscono fra loro per i seguenti periodi: dal 595° g al 615° g per 21 giorni lavorativi.

Coordinamento:

- a) La circolazione delle macchine operatrici deve avvenire utilizzando percorsi ben definiti e la velocità deve risultare ridotta a passo d'uomo.
- b) Il personale non strettamente necessario alle lavorazioni dovrà allontanarsi dalla zona interessata e gli addetti dovranno adottare, se del caso, i dispositivi di protezione individuale idonei alle attività.
- c) Utilizzo di indumenti ad alta visibilità (DPI da adottare)

3607) Interferenza nel periodo dal 595° g al 615° g dall'inizio dei lavori, per un totale di 21 giorni lavorativi. Fasi:
- Installazione pulsanti, prese e corpi illuminanti
- Posa di conduttura elettrica

Le lavorazioni su elencate sono eseguite rispettivamente dal 591° g al 615° g per 25 giorni lavorativi, e dal 595° g al 624° g per 30 giorni lavorativi.

Dette lavorazioni interferiscono fra loro per i seguenti periodi: dal 595° g al 615° g per 21 giorni lavorativi.

Coordinamento:

- a) La circolazione delle macchine operatrici deve avvenire utilizzando percorsi ben definiti e la velocità deve risultare ridotta a passo d'uomo.
- b) Il personale non strettamente necessario alle lavorazioni dovrà allontanarsi dalla zona interessata e gli addetti dovranno adottare, se del caso, i dispositivi di protezione individuale idonei alle attività.
- c) Utilizzo di indumenti ad alta visibilità (DPI da adottare)

3608) Interferenza nel periodo dal 595° g al 615° g dall'inizio dei lavori, per un totale di 21 giorni lavorativi. Fasi:
- Installazione apparecchiature finali
- Posa di conduttura elettrica

Le lavorazioni su elencate sono eseguite rispettivamente dal 591° g al 615° g per 25 giorni lavorativi, e dal 595° g al 624° g per 30 giorni lavorativi.

Dette lavorazioni interferiscono fra loro per i seguenti periodi: dal 595° g al 615° g per 21 giorni lavorativi.

Coordinamento:

- a) La circolazione delle macchine operatrici deve avvenire utilizzando percorsi ben definiti e la velocità deve risultare ridotta a passo d'uomo.
- b) Il personale non strettamente necessario alle lavorazioni dovrà allontanarsi dalla zona interessata e gli addetti dovranno adottare, se del caso, i dispositivi di protezione individuale idonei alle attività.
- c) Utilizzo di indumenti ad alta visibilità (DPI da adottare)

3609) Interferenza nel periodo dal 595° g al 615° g dall'inizio dei lavori, per un totale di 21 giorni lavorativi. Fasi:
- Installazione apparecchiature finali
- Posa di conduttura elettrica

Le lavorazioni su elencate sono eseguite rispettivamente dal 591° g al 615° g per 25 giorni lavorativi, e dal 595° g al 624° g per 30 giorni lavorativi.

Dette lavorazioni interferiscono fra loro per i seguenti periodi: dal 595° g al 615° g per 21 giorni lavorativi.

Coordinamento:

- a) La circolazione delle macchine operatrici deve avvenire utilizzando percorsi ben definiti e la velocità deve risultare ridotta a passo d'uomo.
- b) Il personale non strettamente necessario alle lavorazioni dovrà allontanarsi dalla zona interessata e gli addetti dovranno adottare, se del caso, i dispositivi di protezione individuale idonei alle attività.
- c) Utilizzo di indumenti ad alta visibilità (DPI da adottare)

3610) Interferenza nel periodo dal 595° g al 600° g dall'inizio dei lavori, per un totale di 6 giorni lavorativi. Fasi:
- Applicazione di fibre in acciaio all'estradosso per consolidamento solaio

- Posa di conduttura elettrica

Le lavorazioni su elencate sono eseguite rispettivamente dal 441° g al 600° g per 160 giorni lavorativi, e dal 595° g al 624° g per 30 giorni lavorativi.

Dette lavorazioni interferiscono fra loro per i seguenti periodi: dal 595° g al 600° g per 6 giorni lavorativi.

Coordinamento:

- Le operazioni di sollevamento e/o di trasporto di carichi devono avvenire evitando il passaggio dei carichi sospesi al di sopra di postazioni di lavoro.
- L'area sottostante la traiettoria di passaggio dei carichi deve essere opportunamente delimitata.
- Utilizzo di casco (DPI da adottare)
- La circolazione delle macchine operatrici deve avvenire utilizzando percorsi ben definiti e la velocità deve risultare ridotta a passo d'uomo.
- Il personale non strettamente necessario alle lavorazioni dovrà allontanarsi dalla zona interessata e gli addetti dovranno adottare, se del caso, i dispositivi di protezione individuale idonei alle attività.
- Utilizzo di indumenti ad alta visibilità (DPI da adottare)

3611) Interferenza nel periodo dal 595° g al 601° g dall'inizio dei lavori, per un totale di 7 giorni lavorativi. Fasi:**- Scavo di splateamento
- Posa di conduttura elettrica**

Le lavorazioni su elencate sono eseguite rispettivamente dal 587° g al 601° g per 15 giorni lavorativi, e dal 595° g al 624° g per 30 giorni lavorativi.

Dette lavorazioni interferiscono fra loro per i seguenti periodi: dal 595° g al 601° g per 7 giorni lavorativi.

Coordinamento:

- Durante il trasporto di materiale sfuso ad elevata polverosità è necessario provvedere ad inumidire i materiali stessi per limitare la formazione di polveri.
- Utilizzo di maschera antipolvere (DPI da adottare)
- Nelle attività di scavo la diffusione di polveri e fibre deve essere ridotta al minimo irrorando periodicamente le superfici di scavo ed i percorsi dei mezzi meccanici.
- Nelle attività di scavo quando la quantità di polveri e fibre presenti superi i limiti tollerati devono essere forniti ed utilizzati indumenti di lavoro e dispositivi di protezione individuale idonei alle attività.
- Nelle attività di scavo non devono essere eseguiti altri lavori che comportino la presenza di manodopera nella zona d'intervento dei mezzi d'opera.
- La circolazione delle macchine operatrici deve avvenire utilizzando percorsi ben definiti e la velocità deve risultare ridotta a passo d'uomo.
- Il personale non strettamente necessario alle lavorazioni dovrà allontanarsi dalla zona interessata e gli addetti dovranno adottare, se del caso, i dispositivi di protezione individuale idonei alle attività.
- Utilizzo di indumenti ad alta visibilità (DPI da adottare)

3612) Interferenza nel periodo dal 595° g al 600° g dall'inizio dei lavori, per un totale di 6 giorni lavorativi. Fasi:**- Applicazione di fibre in acciaio all'estradosso per consolidamento solaio
- Posa di conduttura elettrica**

Le lavorazioni su elencate sono eseguite rispettivamente dal 441° g al 600° g per 160 giorni lavorativi, e dal 595° g al 624° g per 30 giorni lavorativi.

Dette lavorazioni interferiscono fra loro per i seguenti periodi: dal 595° g al 600° g per 6 giorni lavorativi.

Coordinamento:

- Le operazioni di sollevamento e/o di trasporto di carichi devono avvenire evitando il passaggio dei carichi sospesi al di sopra di postazioni di lavoro.
- L'area sottostante la traiettoria di passaggio dei carichi deve essere opportunamente delimitata.
- Utilizzo di casco (DPI da adottare)
- La circolazione delle macchine operatrici deve avvenire utilizzando percorsi ben definiti e la velocità deve risultare ridotta a passo d'uomo.
- Il personale non strettamente necessario alle lavorazioni dovrà allontanarsi dalla zona interessata e gli addetti dovranno adottare, se del caso, i dispositivi di protezione individuale idonei alle attività.
- Utilizzo di indumenti ad alta visibilità (DPI da adottare)

3613) Interferenza nel periodo dal 595° g al 614° g dall'inizio dei lavori, per un totale di 20 giorni lavorativi. Fasi:**- Impermeabilizzazione di coperture
- Posa di conduttura elettrica**

Le lavorazioni su elencate sono eseguite rispettivamente dal 465° g al 614° g per 150 giorni lavorativi, e dal 595° g al 624° g per 30 giorni lavorativi.

Dette lavorazioni interferiscono fra loro per i seguenti periodi: dal 595° g al 614° g per 20 giorni lavorativi.

Coordinamento:

- Le operazioni di sollevamento e/o di trasporto di carichi devono avvenire evitando il passaggio dei carichi sospesi al di sopra di postazioni di lavoro.
- L'area sottostante la traiettoria di passaggio dei carichi deve essere opportunamente delimitata.
- Il personale non strettamente necessario alle lavorazioni dovrà allontanarsi dalla zona interessata e gli addetti dovranno adottare, se del caso, i dispositivi di protezione individuale idonei alle attività.
- In prossimità della zona d'intervento è necessario allontanare preventivamente tutti i materiali facilmente infiammabili; qualora i suddetti materiali non possono essere allontanati è necessario proteggerli con teli protettivi.
- In prossimità della zona d'intervento deve essere tenuto a disposizione un estintore portatile.
- La circolazione delle macchine operatrici deve avvenire utilizzando percorsi ben definiti e la velocità deve risultare ridotta a passo d'uomo.
- Utilizzo di indumenti ad alta visibilità (DPI da adottare)

3614) Interferenza nel periodo dal 595° g al 596° g dall'inizio dei lavori, per un totale di 2 giorni lavorativi. Fasi:
- Asportazione di strato di usura e collegamento
- Posa di conduttura elettrica

Le lavorazioni su elencate sono eseguite rispettivamente dal 577° g al 596° g per 20 giorni lavorativi, e dal 595° g al 624° g per 30 giorni lavorativi.

Dette lavorazioni interferiscono fra loro per i seguenti periodi: dal 595° g al 596° g per 2 giorni lavorativi.

Coordinamento:

- a) Durante il trasporto di materiale sfuso ad elevata polverosità è necessario provvedere ad inumidire i materiali stessi per limitare la formazione di polveri.
- b) Utilizzo di maschera antipolvere (DPI da adottare)
- c) Nelle attività di demolizione quando la quantità di polveri e fibre presenti superi i limiti tollerati devono essere forniti ed utilizzati indumenti di lavoro e dispositivi di protezione individuale idonei alle attività.
- d) La circolazione delle macchine operatrici deve avvenire utilizzando percorsi ben definiti e la velocità deve risultare ridotta a passo d'uomo.
- e) Il personale non strettamente necessario alle lavorazioni dovrà allontanarsi dalla zona interessata e gli addetti dovranno adottare, se del caso, i dispositivi di protezione individuale idonei alle attività.
- f) Utilizzo di indumenti ad alta visibilità (DPI da adottare)

3615) Interferenza nel periodo dal 595° g al 596° g dall'inizio dei lavori, per un totale di 2 giorni lavorativi. Fasi:
- Asportazione di strato di usura e collegamento
- Posa di conduttura elettrica

Le lavorazioni su elencate sono eseguite rispettivamente dal 577° g al 596° g per 20 giorni lavorativi, e dal 595° g al 624° g per 30 giorni lavorativi.

Dette lavorazioni interferiscono fra loro per i seguenti periodi: dal 595° g al 596° g per 2 giorni lavorativi.

Coordinamento:

- a) Durante il trasporto di materiale sfuso ad elevata polverosità è necessario provvedere ad inumidire i materiali stessi per limitare la formazione di polveri.
- b) Utilizzo di maschera antipolvere (DPI da adottare)
- c) Nelle attività di demolizione quando la quantità di polveri e fibre presenti superi i limiti tollerati devono essere forniti ed utilizzati indumenti di lavoro e dispositivi di protezione individuale idonei alle attività.
- d) La circolazione delle macchine operatrici deve avvenire utilizzando percorsi ben definiti e la velocità deve risultare ridotta a passo d'uomo.
- e) Il personale non strettamente necessario alle lavorazioni dovrà allontanarsi dalla zona interessata e gli addetti dovranno adottare, se del caso, i dispositivi di protezione individuale idonei alle attività.
- f) Utilizzo di indumenti ad alta visibilità (DPI da adottare)

3616) Interferenza nel periodo dal 595° g al 596° g dall'inizio dei lavori, per un totale di 2 giorni lavorativi. Fasi:
- Rimozione di cordoli, zanelle e opere d'arte
- Posa di conduttura elettrica

Le lavorazioni su elencate sono eseguite rispettivamente dal 587° g al 596° g per 10 giorni lavorativi, e dal 595° g al 624° g per 30 giorni lavorativi.

Dette lavorazioni interferiscono fra loro per i seguenti periodi: dal 595° g al 596° g per 2 giorni lavorativi.

Coordinamento:

- a) Durante il trasporto di materiale sfuso ad elevata polverosità è necessario provvedere ad inumidire i materiali stessi per limitare la formazione di polveri.
- b) Utilizzo di maschera antipolvere (DPI da adottare)
- c) Nelle attività di demolizione la diffusione di polveri e fibre deve essere ridotta al minimo irrorando periodicamente le superfici da demolire.
- d) Nelle attività di demolizione quando la quantità di polveri e fibre presenti superi i limiti tollerati devono essere forniti ed utilizzati indumenti di lavoro e dispositivi di protezione individuale idonei alle attività.
- e) Delimitare e segnalare la zona di intervento a livello di rumorosità elevato.
- f) Utilizzo di otoprotettori (DPI da adottare)
- g) La circolazione delle macchine operatrici deve avvenire utilizzando percorsi ben definiti e la velocità deve risultare ridotta a passo d'uomo.
- h) Il personale non strettamente necessario alle lavorazioni dovrà allontanarsi dalla zona interessata e gli addetti dovranno adottare, se del caso, i dispositivi di protezione individuale idonei alle attività.
- i) Utilizzo di indumenti ad alta visibilità (DPI da adottare)

3617) Interferenza nel periodo dal 595° g al 596° g dall'inizio dei lavori, per un totale di 2 giorni lavorativi. Fasi:
- Demolizione di fondazione stradale
- Posa di conduttura elettrica

Le lavorazioni su elencate sono eseguite rispettivamente dal 577° g al 596° g per 20 giorni lavorativi, e dal 595° g al 624° g per 30 giorni lavorativi.

Dette lavorazioni interferiscono fra loro per i seguenti periodi: dal 595° g al 596° g per 2 giorni lavorativi.

Coordinamento:

- a) Durante il trasporto di materiale sfuso ad elevata polverosità è necessario provvedere ad inumidire i materiali stessi per limitare la formazione di polveri.
- b) Utilizzo di maschera antipolvere (DPI da adottare)
- c) Nelle attività di demolizione la diffusione di polveri e fibre deve essere ridotta al minimo irrorando periodicamente le superfici da demolire.
- d) Nelle attività di demolizione quando la quantità di polveri e fibre presenti superi i limiti tollerati devono essere forniti ed utilizzati indumenti di

lavoro e dispositivi di protezione individuale idonei alle attività.

e) Delimitare e segnalare la zona di intervento a livello di rumorosità elevato.

f) La circolazione delle macchine operatrici deve avvenire utilizzando percorsi ben definiti e la velocità deve risultare ridotta a passo d'uomo.

g) Il personale non strettamente necessario alle lavorazioni dovrà allontanarsi dalla zona interessata e gli addetti dovranno adottare, se del caso, i dispositivi di protezione individuale idonei alle attività.

h) Utilizzo di indumenti ad alta visibilità (DPI da adottare)

3618) Interferenza nel periodo dal 595° g al 624° g dall'inizio dei lavori, per un totale di 30 giorni lavorativi. Fasi:

- Posa di conduttura elettrica

- Posa di conduttura elettrica

Le lavorazioni su elencate sono eseguite rispettivamente dal 595° g al 624° g per 30 giorni lavorativi, e dal 595° g al 624° g per 30 giorni lavorativi.

Dette lavorazioni interferiscono fra loro per i seguenti periodi: dal 595° g al 624° g per 30 giorni lavorativi.

Coordinamento:

a) La circolazione delle macchine operatrici deve avvenire utilizzando percorsi ben definiti e la velocità deve risultare ridotta a passo d'uomo.

b) Il personale non strettamente necessario alle lavorazioni dovrà allontanarsi dalla zona interessata e gli addetti dovranno adottare, se del caso, i dispositivi di protezione individuale idonei alle attività.

c) Utilizzo di indumenti ad alta visibilità (DPI da adottare)

3619) Interferenza nel periodo dal 595° g al 615° g dall'inizio dei lavori, per un totale di 21 giorni lavorativi. Fasi:

- Montaggio di apparecchi igienico sanitari

- Posa di conduttura elettrica

Le lavorazioni su elencate sono eseguite rispettivamente dal 591° g al 615° g per 25 giorni lavorativi, e dal 595° g al 624° g per 30 giorni lavorativi.

Dette lavorazioni interferiscono fra loro per i seguenti periodi: dal 595° g al 615° g per 21 giorni lavorativi.

Coordinamento:

a) La circolazione delle macchine operatrici deve avvenire utilizzando percorsi ben definiti e la velocità deve risultare ridotta a passo d'uomo.

b) Il personale non strettamente necessario alle lavorazioni dovrà allontanarsi dalla zona interessata e gli addetti dovranno adottare, se del caso, i dispositivi di protezione individuale idonei alle attività.

c) Utilizzo di indumenti ad alta visibilità (DPI da adottare)

3620) Interferenza nel periodo dal 595° g al 596° g dall'inizio dei lavori, per un totale di 2 giorni lavorativi. Fasi:

- Posa di conduttura elettrica

- Asportazione di strato di usura e collegamento

Le lavorazioni su elencate sono eseguite rispettivamente dal 595° g al 624° g per 30 giorni lavorativi, e dal 577° g al 596° g per 20 giorni lavorativi.

Dette lavorazioni interferiscono fra loro per i seguenti periodi: dal 595° g al 596° g per 2 giorni lavorativi.

Coordinamento:

a) Durante il trasporto di materiale sfuso ad elevata polverosità è necessario provvedere ad inumidire i materiali stessi per limitare la formazione di polveri.

b) Utilizzo di maschera antipolvere (DPI da adottare)

c) Nelle attività di demolizione quando la quantità di polveri e fibre presenti superi i limiti tollerati devono essere forniti ed utilizzati indumenti di lavoro e dispositivi di protezione individuale idonei alle attività.

d) La circolazione delle macchine operatrici deve avvenire utilizzando percorsi ben definiti e la velocità deve risultare ridotta a passo d'uomo.

e) Il personale non strettamente necessario alle lavorazioni dovrà allontanarsi dalla zona interessata e gli addetti dovranno adottare, se del caso, i dispositivi di protezione individuale idonei alle attività.

f) Utilizzo di indumenti ad alta visibilità (DPI da adottare)

3621) Interferenza nel periodo dal 595° g al 596° g dall'inizio dei lavori, per un totale di 2 giorni lavorativi. Fasi:

- Posa di conduttura elettrica

- Rimozione di cordoli, zanelle e opere d'arte

Le lavorazioni su elencate sono eseguite rispettivamente dal 595° g al 624° g per 30 giorni lavorativi, e dal 587° g al 596° g per 10 giorni lavorativi.

Dette lavorazioni interferiscono fra loro per i seguenti periodi: dal 595° g al 596° g per 2 giorni lavorativi.

Coordinamento:

a) Durante il trasporto di materiale sfuso ad elevata polverosità è necessario provvedere ad inumidire i materiali stessi per limitare la formazione di polveri.

b) Utilizzo di maschera antipolvere (DPI da adottare)

c) Nelle attività di demolizione la diffusione di polveri e fibre deve essere ridotta al minimo irrorando periodicamente le superfici da demolire.

d) Nelle attività di demolizione quando la quantità di polveri e fibre presenti superi i limiti tollerati devono essere forniti ed utilizzati indumenti di lavoro e dispositivi di protezione individuale idonei alle attività.

e) Delimitare e segnalare la zona di intervento a livello di rumorosità elevato.

f) Utilizzo di otoprotettori (DPI da adottare)

g) La circolazione delle macchine operatrici deve avvenire utilizzando percorsi ben definiti e la velocità deve risultare ridotta a passo d'uomo.

h) Il personale non strettamente necessario alle lavorazioni dovrà allontanarsi dalla zona interessata e gli addetti dovranno adottare, se del caso, i dispositivi di protezione individuale idonei alle attività.

i) Utilizzo di indumenti ad alta visibilità (DPI da adottare)

3622) Interferenza nel periodo dal 595° g al 596° g dall'inizio dei lavori, per un totale di 2 giorni lavorativi. Fasi:

- Posa di conduttura elettrica
- Scavo di splatemento

Le lavorazioni su elencate sono eseguite rispettivamente dal 595° g al 624° g per 30 giorni lavorativi, e dal 582° g al 596° g per 15 giorni lavorativi.

Dette lavorazioni interferiscono fra loro per i seguenti periodi: dal 595° g al 596° g per 2 giorni lavorativi.

Coordinamento:

- Durante il trasporto di materiale sfuso ad elevata polverosità è necessario provvedere ad inumidire i materiali stessi per limitare la formazione di polveri.
- Utilizzo di maschera antipolvere (DPI da adottare)
- Nelle attività di scavo la diffusione di polveri e fibre deve essere ridotta al minimo irrorando periodicamente le superfici di scavo ed i percorsi dei mezzi meccanici.
- Nelle attività di scavo quando la quantità di polveri e fibre presenti superi i limiti tollerati devono essere forniti ed utilizzati indumenti di lavoro e dispositivi di protezione individuale idonei alle attività.
- Nelle attività di scavo non devono essere eseguiti altri lavori che comportino la presenza di manodopera nella zona d'intervento dei mezzi d'opera.
- La circolazione delle macchine operatrici deve avvenire utilizzando percorsi ben definiti e la velocità deve risultare ridotta a passo d'uomo.
- Il personale non strettamente necessario alle lavorazioni dovrà allontanarsi dalla zona interessata e gli addetti dovranno adottare, se del caso, i dispositivi di protezione individuale idonei alle attività.
- Utilizzo di indumenti ad alta visibilità (DPI da adottare)

3623) Interferenza nel periodo dal 595° g al 596° g dall'inizio dei lavori, per un totale di 2 giorni lavorativi. Fasi:

- Posa di conduttura elettrica
- Demolizione di fondazione stradale

Le lavorazioni su elencate sono eseguite rispettivamente dal 595° g al 624° g per 30 giorni lavorativi, e dal 577° g al 596° g per 20 giorni lavorativi.

Dette lavorazioni interferiscono fra loro per i seguenti periodi: dal 595° g al 596° g per 2 giorni lavorativi.

Coordinamento:

- Durante il trasporto di materiale sfuso ad elevata polverosità è necessario provvedere ad inumidire i materiali stessi per limitare la formazione di polveri.
- Utilizzo di maschera antipolvere (DPI da adottare)
- Nelle attività di demolizione la diffusione di polveri e fibre deve essere ridotta al minimo irrorando periodicamente le superfici da demolire.
- Nelle attività di demolizione quando la quantità di polveri e fibre presenti superi i limiti tollerati devono essere forniti ed utilizzati indumenti di lavoro e dispositivi di protezione individuale idonei alle attività.
- Delimitare e segnalare la zona di intervento a livello di rumorosità elevato.
- La circolazione delle macchine operatrici deve avvenire utilizzando percorsi ben definiti e la velocità deve risultare ridotta a passo d'uomo.
- Il personale non strettamente necessario alle lavorazioni dovrà allontanarsi dalla zona interessata e gli addetti dovranno adottare, se del caso, i dispositivi di protezione individuale idonei alle attività.
- Utilizzo di indumenti ad alta visibilità (DPI da adottare)

3624) Interferenza nel periodo dal 595° g al 615° g dall'inizio dei lavori, per un totale di 21 giorni lavorativi. Fasi:

- Allacciamento apparecchiature finali e U.T.A.
- Posa di conduttura elettrica

Le lavorazioni su elencate sono eseguite rispettivamente dal 591° g al 615° g per 25 giorni lavorativi, e dal 595° g al 624° g per 30 giorni lavorativi.

Dette lavorazioni interferiscono fra loro per i seguenti periodi: dal 595° g al 615° g per 21 giorni lavorativi.

Coordinamento:

- La circolazione delle macchine operatrici deve avvenire utilizzando percorsi ben definiti e la velocità deve risultare ridotta a passo d'uomo.
- Il personale non strettamente necessario alle lavorazioni dovrà allontanarsi dalla zona interessata e gli addetti dovranno adottare, se del caso, i dispositivi di protezione individuale idonei alle attività.
- Utilizzo di indumenti ad alta visibilità (DPI da adottare)

3625) Interferenza nel periodo dal 595° g al 615° g dall'inizio dei lavori, per un totale di 21 giorni lavorativi. Fasi:

- Posa macchine e apparecchiature finali
- Posa di conduttura elettrica

Le lavorazioni su elencate sono eseguite rispettivamente dal 591° g al 615° g per 25 giorni lavorativi, e dal 595° g al 624° g per 30 giorni lavorativi.

Dette lavorazioni interferiscono fra loro per i seguenti periodi: dal 595° g al 615° g per 21 giorni lavorativi.

Coordinamento:

- La circolazione delle macchine operatrici deve avvenire utilizzando percorsi ben definiti e la velocità deve risultare ridotta a passo d'uomo.
- Il personale non strettamente necessario alle lavorazioni dovrà allontanarsi dalla zona interessata e gli addetti dovranno adottare, se del caso, i dispositivi di protezione individuale idonei alle attività.
- Utilizzo di indumenti ad alta visibilità (DPI da adottare)

3626) Interferenza nel periodo dal 605° g al 615° g dall'inizio dei lavori, per un totale di 11 giorni lavorativi. Fasi:

- **Tinteggiatura di superfici interne**
- **Posa di condotta idrica**

Le lavorazioni su elencate sono eseguite rispettivamente dal 486° g al 615° g per 130 giorni lavorativi, e dal 605° g al 624° g per 20 giorni lavorativi.

Dette lavorazioni interferiscono fra loro per i seguenti periodi: dal 605° g al 615° g per 11 giorni lavorativi.

Coordinamento:

- Le operazioni di sollevamento e/o di trasporto di carichi devono avvenire evitando il passaggio dei carichi sospesi al di sopra di postazioni di lavoro.
- L'area sottostante la traiettoria di passaggio dei carichi deve essere opportunamente delimitata.
- La circolazione delle macchine operatrici deve avvenire utilizzando percorsi ben definiti e la velocità deve risultare ridotta a passo d'uomo.
- Il personale non strettamente necessario alle lavorazioni dovrà allontanarsi dalla zona interessata e gli addetti dovranno adottare, se del caso, i dispositivi di protezione individuale idonei alle attività.
- Utilizzo di casco (DPI da adottare)
- Utilizzo di indumenti ad alta visibilità (DPI da adottare)
- L'area sottostante la zona operativa del cestello deve essere opportunamente delimitata.

3627) Interferenza nel periodo dal 605° g al 615° g dall'inizio dei lavori, per un totale di 11 giorni lavorativi. Fasi:

- **Installazione apparecchiature finali**
- **Posa di condotta fognaria**

Le lavorazioni su elencate sono eseguite rispettivamente dal 591° g al 615° g per 25 giorni lavorativi, e dal 605° g al 624° g per 20 giorni lavorativi.

Dette lavorazioni interferiscono fra loro per i seguenti periodi: dal 605° g al 615° g per 11 giorni lavorativi.

Coordinamento:

- La circolazione delle macchine operatrici deve avvenire utilizzando percorsi ben definiti e la velocità deve risultare ridotta a passo d'uomo.
- Il personale non strettamente necessario alle lavorazioni dovrà allontanarsi dalla zona interessata e gli addetti dovranno adottare, se del caso, i dispositivi di protezione individuale idonei alle attività.
- Utilizzo di indumenti ad alta visibilità (DPI da adottare)

3628) Interferenza nel periodo dal 605° g al 615° g dall'inizio dei lavori, per un totale di 11 giorni lavorativi. Fasi:

- **Installazione apparecchiature finali**
- **Posa di condotta fognaria**

Le lavorazioni su elencate sono eseguite rispettivamente dal 591° g al 615° g per 25 giorni lavorativi, e dal 605° g al 624° g per 20 giorni lavorativi.

Dette lavorazioni interferiscono fra loro per i seguenti periodi: dal 605° g al 615° g per 11 giorni lavorativi.

Coordinamento:

- La circolazione delle macchine operatrici deve avvenire utilizzando percorsi ben definiti e la velocità deve risultare ridotta a passo d'uomo.
- Il personale non strettamente necessario alle lavorazioni dovrà allontanarsi dalla zona interessata e gli addetti dovranno adottare, se del caso, i dispositivi di protezione individuale idonei alle attività.
- Utilizzo di indumenti ad alta visibilità (DPI da adottare)

3629) Interferenza nel periodo dal 605° g al 615° g dall'inizio dei lavori, per un totale di 11 giorni lavorativi. Fasi:

- **Installazione apparecchiature finali**
- **Posa di condotta idrica**

Le lavorazioni su elencate sono eseguite rispettivamente dal 591° g al 615° g per 25 giorni lavorativi, e dal 605° g al 624° g per 20 giorni lavorativi.

Dette lavorazioni interferiscono fra loro per i seguenti periodi: dal 605° g al 615° g per 11 giorni lavorativi.

Coordinamento:

- La circolazione delle macchine operatrici deve avvenire utilizzando percorsi ben definiti e la velocità deve risultare ridotta a passo d'uomo.
- Il personale non strettamente necessario alle lavorazioni dovrà allontanarsi dalla zona interessata e gli addetti dovranno adottare, se del caso, i dispositivi di protezione individuale idonei alle attività.
- Utilizzo di indumenti ad alta visibilità (DPI da adottare)

3630) Interferenza nel periodo dal 605° g al 615° g dall'inizio dei lavori, per un totale di 11 giorni lavorativi. Fasi:

- **Tinteggiatura di superfici interne**
- **Posa di condotta idrica**

Le lavorazioni su elencate sono eseguite rispettivamente dal 486° g al 615° g per 130 giorni lavorativi, e dal 605° g al 624° g per 20 giorni lavorativi.

Dette lavorazioni interferiscono fra loro per i seguenti periodi: dal 605° g al 615° g per 11 giorni lavorativi.

Coordinamento:

- Le operazioni di sollevamento e/o di trasporto di carichi devono avvenire evitando il passaggio dei carichi sospesi al di sopra di postazioni di lavoro.
- L'area sottostante la traiettoria di passaggio dei carichi deve essere opportunamente delimitata.
- La circolazione delle macchine operatrici deve avvenire utilizzando percorsi ben definiti e la velocità deve risultare ridotta a passo d'uomo.

- d) Il personale non strettamente necessario alle lavorazioni dovrà allontanarsi dalla zona interessata e gli addetti dovranno adottare, se del caso, i dispositivi di protezione individuale idonei alle attività.
- e) Utilizzo di casco (DPI da adottare)
- f) Utilizzo di indumenti ad alta visibilità (DPI da adottare)
- g) L'area sottostante la zona operativa del cestello deve essere opportunamente delimitata.

3631) Interferenza nel periodo dal 605° g al 615° g dall'inizio dei lavori, per un totale di 11 giorni lavorativi. Fasi:

- **Posa di condotta idrica**
- **Realizzazione di impianto ascensore elettrico**

Le lavorazioni su elencate sono eseguite rispettivamente dal 605° g al 624° g per 20 giorni lavorativi, e dal 591° g al 615° g per 25 giorni lavorativi.

Dette lavorazioni interferiscono fra loro per i seguenti periodi: dal 605° g al 615° g per 11 giorni lavorativi.

Coordinamento:

- a) Delimitare e segnalare la zona d'intervento sottoposta a caduta di materiali dall'alto.
- b) La circolazione delle macchine operatrici deve avvenire utilizzando percorsi ben definiti e la velocità deve risultare ridotta a passo d'uomo.
- c) Il personale non strettamente necessario alle lavorazioni dovrà allontanarsi dalla zona interessata e gli addetti dovranno adottare, se del caso, i dispositivi di protezione individuale idonei alle attività.
- d) Utilizzo di indumenti ad alta visibilità (DPI da adottare)

3632) Interferenza nel periodo dal 605° g al 615° g dall'inizio dei lavori, per un totale di 11 giorni lavorativi. Fasi:

- **Installazione apparecchiature finali**
- **Posa di condotta fognaria**

Le lavorazioni su elencate sono eseguite rispettivamente dal 591° g al 615° g per 25 giorni lavorativi, e dal 605° g al 624° g per 20 giorni lavorativi.

Dette lavorazioni interferiscono fra loro per i seguenti periodi: dal 605° g al 615° g per 11 giorni lavorativi.

Coordinamento:

- a) La circolazione delle macchine operatrici deve avvenire utilizzando percorsi ben definiti e la velocità deve risultare ridotta a passo d'uomo.
- b) Il personale non strettamente necessario alle lavorazioni dovrà allontanarsi dalla zona interessata e gli addetti dovranno adottare, se del caso, i dispositivi di protezione individuale idonei alle attività.
- c) Utilizzo di indumenti ad alta visibilità (DPI da adottare)

3633) Interferenza nel periodo dal 605° g al 605° g dall'inizio dei lavori, per un totale di 1 giorno lavorativo. Fasi:

- **Realizzazione della rete di distribuzione e terminali per impianto di climatizzazione (caldo e freddo)**
- **Posa di condotta fognaria**

Le lavorazioni su elencate sono eseguite rispettivamente dal 466° g al 605° g per 140 giorni lavorativi, e dal 605° g al 624° g per 20 giorni lavorativi.

Dette lavorazioni interferiscono fra loro per i seguenti periodi: dal 605° g al 605° g per 1 giorno lavorativo.

Coordinamento:

- a) In prossimità della zona d'intervento è necessario allontanare preventivamente tutti i materiali facilmente infiammabili; qualora i suddetti materiali non possono essere allontanati è necessario proteggerli con teli protettivi.
- b) In prossimità della zona d'intervento deve essere tenuto a disposizione un estintore portatile.
- c) Delimitare e segnalare la zona di intervento a radiazioni non ionizzanti.
- d) Il personale non strettamente necessario alle lavorazioni dovrà allontanarsi dalla zona interessata e gli addetti dovranno adottare, se del caso, i dispositivi di protezione individuale idonei alle attività.
- e) La circolazione delle macchine operatrici deve avvenire utilizzando percorsi ben definiti e la velocità deve risultare ridotta a passo d'uomo.
- f) Utilizzo di indumenti ad alta visibilità (DPI da adottare)

3634) Interferenza nel periodo dal 605° g al 615° g dall'inizio dei lavori, per un totale di 11 giorni lavorativi. Fasi:

- **Realizzazione di impianto ascensore elettrico**
- **Posa di condotta idrica**

Le lavorazioni su elencate sono eseguite rispettivamente dal 591° g al 615° g per 25 giorni lavorativi, e dal 605° g al 624° g per 20 giorni lavorativi.

Dette lavorazioni interferiscono fra loro per i seguenti periodi: dal 605° g al 615° g per 11 giorni lavorativi.

Coordinamento:

- a) Delimitare e segnalare la zona d'intervento sottoposta a caduta di materiali dall'alto.
- b) La circolazione delle macchine operatrici deve avvenire utilizzando percorsi ben definiti e la velocità deve risultare ridotta a passo d'uomo.
- c) Il personale non strettamente necessario alle lavorazioni dovrà allontanarsi dalla zona interessata e gli addetti dovranno adottare, se del caso, i dispositivi di protezione individuale idonei alle attività.
- d) Utilizzo di indumenti ad alta visibilità (DPI da adottare)

3635) Interferenza nel periodo dal 605° g al 605° g dall'inizio dei lavori, per un totale di 1 giorno lavorativo. Fasi:

- **Realizzazione della rete idrica e degli attacchi per impianto antincendio**
- **Posa di condotta fognaria**

Le lavorazioni su elencate sono eseguite rispettivamente dal 466° g al 605° g per 140 giorni lavorativi, e dal 605° g al 624° g per 20 giorni lavorativi.

Dette lavorazioni interferiscono fra loro per i seguenti periodi: dal 605° g al 605° g per 1 giorno lavorativo.

Coordinamento:

- a) In prossimità della zona d'intervento è necessario allontanare preventivamente tutti i materiali facilmente infiammabili; qualora i suddetti materiali non possono essere allontanati è necessario proteggerli con teli protettivi.
- b) In prossimità della zona d'intervento deve essere tenuto a disposizione un estintore portatile.
- c) Delimitare e segnalare la zona di intervento a radiazioni non ionizzanti.
- d) Il personale non strettamente necessario alle lavorazioni dovrà allontanarsi dalla zona interessata e gli addetti dovranno adottare, se del caso, i dispositivi di protezione individuale idonei alle attività.
- e) La circolazione delle macchine operatrici deve avvenire utilizzando percorsi ben definiti e la velocità deve risultare ridotta a passo d'uomo.
- f) Utilizzo di indumenti ad alta visibilità (DPI da adottare)

3636) Interferenza nel periodo dal 605° g al 615° g dall'inizio dei lavori, per un totale di 11 giorni lavorativi. Fasi:

- **Posa macchine e apparecchiature finali**
- **Posa di condotta fognaria**

Le lavorazioni su elencate sono eseguite rispettivamente dal 591° g al 615° g per 25 giorni lavorativi, e dal 605° g al 624° g per 20 giorni lavorativi.

Dette lavorazioni interferiscono fra loro per i seguenti periodi: dal 605° g al 615° g per 11 giorni lavorativi.

Coordinamento:

- a) La circolazione delle macchine operatrici deve avvenire utilizzando percorsi ben definiti e la velocità deve risultare ridotta a passo d'uomo.
- b) Il personale non strettamente necessario alle lavorazioni dovrà allontanarsi dalla zona interessata e gli addetti dovranno adottare, se del caso, i dispositivi di protezione individuale idonei alle attività.
- c) Utilizzo di indumenti ad alta visibilità (DPI da adottare)

3637) Interferenza nel periodo dal 605° g al 615° g dall'inizio dei lavori, per un totale di 11 giorni lavorativi. Fasi:

- **Installazione pulsanti, prese e corpi illuminanti**
- **Posa di condotta fognaria**

Le lavorazioni su elencate sono eseguite rispettivamente dal 591° g al 615° g per 25 giorni lavorativi, e dal 605° g al 624° g per 20 giorni lavorativi.

Dette lavorazioni interferiscono fra loro per i seguenti periodi: dal 605° g al 615° g per 11 giorni lavorativi.

Coordinamento:

- a) La circolazione delle macchine operatrici deve avvenire utilizzando percorsi ben definiti e la velocità deve risultare ridotta a passo d'uomo.
- b) Il personale non strettamente necessario alle lavorazioni dovrà allontanarsi dalla zona interessata e gli addetti dovranno adottare, se del caso, i dispositivi di protezione individuale idonei alle attività.
- c) Utilizzo di indumenti ad alta visibilità (DPI da adottare)

3638) Interferenza nel periodo dal 605° g al 615° g dall'inizio dei lavori, per un totale di 11 giorni lavorativi. Fasi:

- **Allacciamento apparecchiature finali e U.T.A.**
- **Posa di condotta fognaria**

Le lavorazioni su elencate sono eseguite rispettivamente dal 591° g al 615° g per 25 giorni lavorativi, e dal 605° g al 624° g per 20 giorni lavorativi.

Dette lavorazioni interferiscono fra loro per i seguenti periodi: dal 605° g al 615° g per 11 giorni lavorativi.

Coordinamento:

- a) La circolazione delle macchine operatrici deve avvenire utilizzando percorsi ben definiti e la velocità deve risultare ridotta a passo d'uomo.
- b) Il personale non strettamente necessario alle lavorazioni dovrà allontanarsi dalla zona interessata e gli addetti dovranno adottare, se del caso, i dispositivi di protezione individuale idonei alle attività.
- c) Utilizzo di indumenti ad alta visibilità (DPI da adottare)

3639) Interferenza nel periodo dal 605° g al 615° g dall'inizio dei lavori, per un totale di 11 giorni lavorativi. Fasi:

- **Montaggio di apparecchi igienico sanitari**
- **Posa di condotta fognaria**

Le lavorazioni su elencate sono eseguite rispettivamente dal 591° g al 615° g per 25 giorni lavorativi, e dal 605° g al 624° g per 20 giorni lavorativi.

Dette lavorazioni interferiscono fra loro per i seguenti periodi: dal 605° g al 615° g per 11 giorni lavorativi.

Coordinamento:

- a) La circolazione delle macchine operatrici deve avvenire utilizzando percorsi ben definiti e la velocità deve risultare ridotta a passo d'uomo.
- b) Il personale non strettamente necessario alle lavorazioni dovrà allontanarsi dalla zona interessata e gli addetti dovranno adottare, se del caso, i dispositivi di protezione individuale idonei alle attività.
- c) Utilizzo di indumenti ad alta visibilità (DPI da adottare)

3640) Interferenza nel periodo dal 605° g al 615° g dall'inizio dei lavori, per un totale di 11 giorni lavorativi. Fasi:

- **Montaggio di serramenti esterni**

- Posa di condotta idrica

Le lavorazioni su elencate sono eseguite rispettivamente dal 566° g al 615° g per 50 giorni lavorativi, e dal 605° g al 624° g per 20 giorni lavorativi.

Dette lavorazioni interferiscono fra loro per i seguenti periodi: dal 605° g al 615° g per 11 giorni lavorativi.

Coordinamento:

- a) Le operazioni di sollevamento e/o di trasporto di carichi devono avvenire evitando il passaggio dei carichi sospesi al di sopra di postazioni di lavoro.
- b) L'area sottostante la traiettoria di passaggio dei carichi deve essere opportunamente delimitata.
- c) La circolazione delle macchine operatrici deve avvenire utilizzando percorsi ben definiti e la velocità deve risultare ridotta a passo d'uomo.
- d) Il personale non strettamente necessario alle lavorazioni dovrà allontanarsi dalla zona interessata e gli addetti dovranno adottare, se del caso, i dispositivi di protezione individuale idonei alle attività.
- e) Utilizzo di casco (DPI da adottare)
- f) Utilizzo di indumenti ad alta visibilità (DPI da adottare)
- g) L'area sottostante la zona operativa del cestello deve essere opportunamente delimitata.

3641) Interferenza nel periodo dal 605° g al 614° g dall'inizio dei lavori, per un totale di 10 giorni lavorativi. Fasi:**- Posa di lucernario****- Posa di condotta fognaria**

Le lavorazioni su elencate sono eseguite rispettivamente dal 555° g al 614° g per 60 giorni lavorativi, e dal 605° g al 624° g per 20 giorni lavorativi.

Dette lavorazioni interferiscono fra loro per i seguenti periodi: dal 605° g al 614° g per 10 giorni lavorativi.

Coordinamento:

- a) Le operazioni di sollevamento e/o di trasporto di carichi devono avvenire evitando il passaggio dei carichi sospesi al di sopra di postazioni di lavoro.
- b) L'area sottostante la traiettoria di passaggio dei carichi deve essere opportunamente delimitata.
- c) La circolazione delle macchine operatrici deve avvenire utilizzando percorsi ben definiti e la velocità deve risultare ridotta a passo d'uomo.
- d) Il personale non strettamente necessario alle lavorazioni dovrà allontanarsi dalla zona interessata e gli addetti dovranno adottare, se del caso, i dispositivi di protezione individuale idonei alle attività.
- e) Utilizzo di indumenti ad alta visibilità (DPI da adottare)

3642) Interferenza nel periodo dal 605° g al 615° g dall'inizio dei lavori, per un totale di 11 giorni lavorativi. Fasi:**- Montaggio di serramenti esterni****- Posa di condotta idrica**

Le lavorazioni su elencate sono eseguite rispettivamente dal 566° g al 615° g per 50 giorni lavorativi, e dal 605° g al 624° g per 20 giorni lavorativi.

Dette lavorazioni interferiscono fra loro per i seguenti periodi: dal 605° g al 615° g per 11 giorni lavorativi.

Coordinamento:

- a) Le operazioni di sollevamento e/o di trasporto di carichi devono avvenire evitando il passaggio dei carichi sospesi al di sopra di postazioni di lavoro.
- b) L'area sottostante la traiettoria di passaggio dei carichi deve essere opportunamente delimitata.
- c) La circolazione delle macchine operatrici deve avvenire utilizzando percorsi ben definiti e la velocità deve risultare ridotta a passo d'uomo.
- d) Il personale non strettamente necessario alle lavorazioni dovrà allontanarsi dalla zona interessata e gli addetti dovranno adottare, se del caso, i dispositivi di protezione individuale idonei alle attività.
- e) Utilizzo di casco (DPI da adottare)
- f) Utilizzo di indumenti ad alta visibilità (DPI da adottare)
- g) L'area sottostante la zona operativa del cestello deve essere opportunamente delimitata.

3643) Interferenza nel periodo dal 605° g al 615° g dall'inizio dei lavori, per un totale di 11 giorni lavorativi. Fasi:**- Montaggio di serramenti esterni****- Posa di condotta fognaria**

Le lavorazioni su elencate sono eseguite rispettivamente dal 566° g al 615° g per 50 giorni lavorativi, e dal 605° g al 624° g per 20 giorni lavorativi.

Dette lavorazioni interferiscono fra loro per i seguenti periodi: dal 605° g al 615° g per 11 giorni lavorativi.

Coordinamento:

- a) Le operazioni di sollevamento e/o di trasporto di carichi devono avvenire evitando il passaggio dei carichi sospesi al di sopra di postazioni di lavoro.
- b) L'area sottostante la traiettoria di passaggio dei carichi deve essere opportunamente delimitata.
- c) La circolazione delle macchine operatrici deve avvenire utilizzando percorsi ben definiti e la velocità deve risultare ridotta a passo d'uomo.
- d) Il personale non strettamente necessario alle lavorazioni dovrà allontanarsi dalla zona interessata e gli addetti dovranno adottare, se del caso, i dispositivi di protezione individuale idonei alle attività.
- e) Utilizzo di casco (DPI da adottare)
- f) Utilizzo di indumenti ad alta visibilità (DPI da adottare)
- g) L'area sottostante la zona operativa del cestello deve essere opportunamente delimitata.

3644) Interferenza nel periodo dal 605° g al 624° g dall'inizio dei lavori, per un totale di 20 giorni lavorativi. Fasi:**- Posa di condotta elettrica**

- Posa di condotta idrica

Le lavorazioni su elencate sono eseguite rispettivamente dal 595° g al 624° g per 30 giorni lavorativi, e dal 605° g al 624° g per 20 giorni lavorativi.

Dette lavorazioni interferiscono fra loro per i seguenti periodi: dal 605° g al 624° g per 20 giorni lavorativi.

Coordinamento:

- a) La circolazione delle macchine operatrici deve avvenire utilizzando percorsi ben definiti e la velocità deve risultare ridotta a passo d'uomo.
- b) Il personale non strettamente necessario alle lavorazioni dovrà allontanarsi dalla zona interessata e gli addetti dovranno adottare, se del caso, i dispositivi di protezione individuale idonei alle attività.
- c) Utilizzo di indumenti ad alta visibilità (DPI da adottare)

3645) Interferenza nel periodo dal 605° g al 615° g dall'inizio dei lavori, per un totale di 11 giorni lavorativi. Fasi:

- Posa di condotta idrica

- Fornitura e posa in opera di arredi

Le lavorazioni su elencate sono eseguite rispettivamente dal 605° g al 624° g per 20 giorni lavorativi, e dal 556° g al 615° g per 60 giorni lavorativi.

Dette lavorazioni interferiscono fra loro per i seguenti periodi: dal 605° g al 615° g per 11 giorni lavorativi.

Coordinamento:

- a) La circolazione delle macchine operatrici deve avvenire utilizzando percorsi ben definiti e la velocità deve risultare ridotta a passo d'uomo.
- b) Il personale non strettamente necessario alle lavorazioni dovrà allontanarsi dalla zona interessata e gli addetti dovranno adottare, se del caso, i dispositivi di protezione individuale idonei alle attività.
- c) Utilizzo di indumenti ad alta visibilità (DPI da adottare)
- d) Durante il trasporto di materiale sfuso ad elevata polverosità è necessario provvedere ad inumidire i materiali stessi per limitare la formazione di polveri.
- e) Utilizzo di maschera antipolvere (DPI da adottare)
- f) Le operazioni di sollevamento e/o di trasporto di carichi devono avvenire evitando il passaggio dei carichi sospesi al di sopra di postazioni di lavoro.
- g) L'area sottostante la traiettoria di passaggio dei carichi deve essere opportunamente delimitata.
- h) Utilizzo di casco (DPI da adottare)
- i) Delimitare e segnalare la zona di intervento a livello di rumorosità elevato.
- j) Utilizzo di otoprotettori (DPI da adottare)

3646) Interferenza nel periodo dal 605° g al 615° g dall'inizio dei lavori, per un totale di 11 giorni lavorativi. Fasi:

- Montaggio di serramenti interni

- Posa di condotta idrica

Le lavorazioni su elencate sono eseguite rispettivamente dal 556° g al 615° g per 60 giorni lavorativi, e dal 605° g al 624° g per 20 giorni lavorativi.

Dette lavorazioni interferiscono fra loro per i seguenti periodi: dal 605° g al 615° g per 11 giorni lavorativi.

Coordinamento:

- a) Le operazioni di sollevamento e/o di trasporto di carichi devono avvenire evitando il passaggio dei carichi sospesi al di sopra di postazioni di lavoro.
- b) L'area sottostante la traiettoria di passaggio dei carichi deve essere opportunamente delimitata.
- c) La circolazione delle macchine operatrici deve avvenire utilizzando percorsi ben definiti e la velocità deve risultare ridotta a passo d'uomo.
- d) Il personale non strettamente necessario alle lavorazioni dovrà allontanarsi dalla zona interessata e gli addetti dovranno adottare, se del caso, i dispositivi di protezione individuale idonei alle attività.
- e) Utilizzo di casco (DPI da adottare)
- f) Utilizzo di indumenti ad alta visibilità (DPI da adottare)
- g) L'area sottostante la zona operativa del cestello deve essere opportunamente delimitata.

3647) Interferenza nel periodo dal 605° g al 605° g dall'inizio dei lavori, per un totale di 1 giorno lavorativo. Fasi:

- Posa di rivestimenti interni in ceramica

- Posa di condotta fognaria

Le lavorazioni su elencate sono eseguite rispettivamente dal 556° g al 605° g per 50 giorni lavorativi, e dal 605° g al 624° g per 20 giorni lavorativi.

Dette lavorazioni interferiscono fra loro per i seguenti periodi: dal 605° g al 605° g per 1 giorno lavorativo.

Coordinamento:

- a) Le operazioni di sollevamento e/o di trasporto di carichi devono avvenire evitando il passaggio dei carichi sospesi al di sopra di postazioni di lavoro.
- b) L'area sottostante la traiettoria di passaggio dei carichi deve essere opportunamente delimitata.
- c) La circolazione delle macchine operatrici deve avvenire utilizzando percorsi ben definiti e la velocità deve risultare ridotta a passo d'uomo.
- d) Il personale non strettamente necessario alle lavorazioni dovrà allontanarsi dalla zona interessata e gli addetti dovranno adottare, se del caso, i dispositivi di protezione individuale idonei alle attività.
- e) Utilizzo di indumenti ad alta visibilità (DPI da adottare)

3648) Interferenza nel periodo dal 605° g al 615° g dall'inizio dei lavori, per un totale di 11 giorni lavorativi. Fasi:

- Posa di condotta idrica

- Fornitura e posa in opera di arredi

Le lavorazioni su elencate sono eseguite rispettivamente dal 605° g al 624° g per 20 giorni lavorativi, e dal 556° g al 615° g per 60 giorni lavorativi.

Dette lavorazioni interferiscono fra loro per i seguenti periodi: dal 605° g al 615° g per 11 giorni lavorativi.

Coordinamento:

- a) La circolazione delle macchine operatrici deve avvenire utilizzando percorsi ben definiti e la velocità deve risultare ridotta a passo d'uomo.
- b) Il personale non strettamente necessario alle lavorazioni dovrà allontanarsi dalla zona interessata e gli addetti dovranno adottare, se del caso, i dispositivi di protezione individuale idonei alle attività.
- c) Utilizzo di indumenti ad alta visibilità (DPI da adottare)
- d) Durante il trasporto di materiale sfuso ad elevata polverosità è necessario provvedere ad inumidire i materiali stessi per limitare la formazione di polveri.
- e) Utilizzo di maschera antipolvere (DPI da adottare)
- f) Le operazioni di sollevamento e/o di trasporto di carichi devono avvenire evitando il passaggio dei carichi sospesi al di sopra di postazioni di lavoro.
- g) L'area sottostante la traiettoria di passaggio dei carichi deve essere opportunamente delimitata.
- h) Utilizzo di casco (DPI da adottare)
- i) Delimitare e segnalare la zona di intervento a livello di rumorosità elevato.
- j) Utilizzo di otoprotettori (DPI da adottare)

3649) Interferenza nel periodo dal 605° g al 615° g dall'inizio dei lavori, per un totale di 11 giorni lavorativi. Fasi:

- Posa di condotta fognaria
- Fornitura e posa in opera di arredi

Le lavorazioni su elencate sono eseguite rispettivamente dal 605° g al 624° g per 20 giorni lavorativi, e dal 556° g al 615° g per 60 giorni lavorativi.

Dette lavorazioni interferiscono fra loro per i seguenti periodi: dal 605° g al 615° g per 11 giorni lavorativi.

Coordinamento:

- a) La circolazione delle macchine operatrici deve avvenire utilizzando percorsi ben definiti e la velocità deve risultare ridotta a passo d'uomo.
- b) Il personale non strettamente necessario alle lavorazioni dovrà allontanarsi dalla zona interessata e gli addetti dovranno adottare, se del caso, i dispositivi di protezione individuale idonei alle attività.
- c) Utilizzo di indumenti ad alta visibilità (DPI da adottare)
- d) Durante il trasporto di materiale sfuso ad elevata polverosità è necessario provvedere ad inumidire i materiali stessi per limitare la formazione di polveri.
- e) Utilizzo di maschera antipolvere (DPI da adottare)
- f) Le operazioni di sollevamento e/o di trasporto di carichi devono avvenire evitando il passaggio dei carichi sospesi al di sopra di postazioni di lavoro.
- g) L'area sottostante la traiettoria di passaggio dei carichi deve essere opportunamente delimitata.
- h) Utilizzo di casco (DPI da adottare)
- i) Delimitare e segnalare la zona di intervento a livello di rumorosità elevato.
- j) Utilizzo di otoprotettori (DPI da adottare)

3650) Interferenza nel periodo dal 605° g al 615° g dall'inizio dei lavori, per un totale di 11 giorni lavorativi. Fasi:

- Tinteggiatura di superfici interne
- Posa di condotta fognaria

Le lavorazioni su elencate sono eseguite rispettivamente dal 486° g al 615° g per 130 giorni lavorativi, e dal 605° g al 624° g per 20 giorni lavorativi.

Dette lavorazioni interferiscono fra loro per i seguenti periodi: dal 605° g al 615° g per 11 giorni lavorativi.

Coordinamento:

- a) Le operazioni di sollevamento e/o di trasporto di carichi devono avvenire evitando il passaggio dei carichi sospesi al di sopra di postazioni di lavoro.
- b) L'area sottostante la traiettoria di passaggio dei carichi deve essere opportunamente delimitata.
- c) La circolazione delle macchine operatrici deve avvenire utilizzando percorsi ben definiti e la velocità deve risultare ridotta a passo d'uomo.
- d) Il personale non strettamente necessario alle lavorazioni dovrà allontanarsi dalla zona interessata e gli addetti dovranno adottare, se del caso, i dispositivi di protezione individuale idonei alle attività.
- e) Utilizzo di casco (DPI da adottare)
- f) Utilizzo di indumenti ad alta visibilità (DPI da adottare)
- g) L'area sottostante la zona operativa del cestello deve essere opportunamente delimitata.

3651) Interferenza nel periodo dal 605° g al 615° g dall'inizio dei lavori, per un totale di 11 giorni lavorativi. Fasi:

- Realizzazione di impianto ascensore elettrico
- Posa di condotta fognaria

Le lavorazioni su elencate sono eseguite rispettivamente dal 591° g al 615° g per 25 giorni lavorativi, e dal 605° g al 624° g per 20 giorni lavorativi.

Dette lavorazioni interferiscono fra loro per i seguenti periodi: dal 605° g al 615° g per 11 giorni lavorativi.

Coordinamento:

- a) Delimitare e segnalare la zona d'intervento sottoposta a caduta di materiali dall'alto.
- b) La circolazione delle macchine operatrici deve avvenire utilizzando percorsi ben definiti e la velocità deve risultare ridotta a passo d'uomo.
- c) Il personale non strettamente necessario alle lavorazioni dovrà allontanarsi dalla zona interessata e gli addetti dovranno adottare, se del caso, i dispositivi di protezione individuale idonei alle attività.
- d) Utilizzo di indumenti ad alta visibilità (DPI da adottare)

3652) Interferenza nel periodo dal 605° g al 605° g dall'inizio dei lavori, per un totale di 1 giorno lavorativo. Fasi:

- **Posa di rivestimenti interni in ceramica**
- **Posa di condotta idrica**

Le lavorazioni su elencate sono eseguite rispettivamente dal 556° g al 605° g per 50 giorni lavorativi, e dal 605° g al 624° g per 20 giorni lavorativi.

Dette lavorazioni interferiscono fra loro per i seguenti periodi: dal 605° g al 605° g per 1 giorno lavorativo.

Coordinamento:

- Le operazioni di sollevamento e/o di trasporto di carichi devono avvenire evitando il passaggio dei carichi sospesi al di sopra di postazioni di lavoro.
- L'area sottostante la traiettoria di passaggio dei carichi deve essere opportunamente delimitata.
- La circolazione delle macchine operatrici deve avvenire utilizzando percorsi ben definiti e la velocità deve risultare ridotta a passo d'uomo.
- Il personale non strettamente necessario alle lavorazioni dovrà allontanarsi dalla zona interessata e gli addetti dovranno adottare, se del caso, i dispositivi di protezione individuale idonei alle attività.
- Utilizzo di indumenti ad alta visibilità (DPI da adottare)

3653) Interferenza nel periodo dal 605° g al 614° g dall'inizio dei lavori, per un totale di 10 giorni lavorativi. Fasi:

- **Posa di lucernario**
- **Posa di condotta idrica**

Le lavorazioni su elencate sono eseguite rispettivamente dal 555° g al 614° g per 60 giorni lavorativi, e dal 605° g al 624° g per 20 giorni lavorativi.

Dette lavorazioni interferiscono fra loro per i seguenti periodi: dal 605° g al 614° g per 10 giorni lavorativi.

Coordinamento:

- Le operazioni di sollevamento e/o di trasporto di carichi devono avvenire evitando il passaggio dei carichi sospesi al di sopra di postazioni di lavoro.
- L'area sottostante la traiettoria di passaggio dei carichi deve essere opportunamente delimitata.
- La circolazione delle macchine operatrici deve avvenire utilizzando percorsi ben definiti e la velocità deve risultare ridotta a passo d'uomo.
- Il personale non strettamente necessario alle lavorazioni dovrà allontanarsi dalla zona interessata e gli addetti dovranno adottare, se del caso, i dispositivi di protezione individuale idonei alle attività.
- Utilizzo di indumenti ad alta visibilità (DPI da adottare)

3654) Interferenza nel periodo dal 605° g al 605° g dall'inizio dei lavori, per un totale di 1 giorno lavorativo. Fasi:

- **Posa di rivestimenti interni in ceramica**
- **Posa di condotta idrica**

Le lavorazioni su elencate sono eseguite rispettivamente dal 556° g al 605° g per 50 giorni lavorativi, e dal 605° g al 624° g per 20 giorni lavorativi.

Dette lavorazioni interferiscono fra loro per i seguenti periodi: dal 605° g al 605° g per 1 giorno lavorativo.

Coordinamento:

- Le operazioni di sollevamento e/o di trasporto di carichi devono avvenire evitando il passaggio dei carichi sospesi al di sopra di postazioni di lavoro.
- L'area sottostante la traiettoria di passaggio dei carichi deve essere opportunamente delimitata.
- La circolazione delle macchine operatrici deve avvenire utilizzando percorsi ben definiti e la velocità deve risultare ridotta a passo d'uomo.
- Il personale non strettamente necessario alle lavorazioni dovrà allontanarsi dalla zona interessata e gli addetti dovranno adottare, se del caso, i dispositivi di protezione individuale idonei alle attività.
- Utilizzo di indumenti ad alta visibilità (DPI da adottare)

3655) Interferenza nel periodo dal 605° g al 605° g dall'inizio dei lavori, per un totale di 1 giorno lavorativo. Fasi:

- **Distribuzione di impianto rete dati, BMS e domotica**
- **Posa di condotta fognaria**

Le lavorazioni su elencate sono eseguite rispettivamente dal 466° g al 605° g per 140 giorni lavorativi, e dal 605° g al 624° g per 20 giorni lavorativi.

Dette lavorazioni interferiscono fra loro per i seguenti periodi: dal 605° g al 605° g per 1 giorno lavorativo.

Coordinamento:

- La circolazione delle macchine operatrici deve avvenire utilizzando percorsi ben definiti e la velocità deve risultare ridotta a passo d'uomo.
- Il personale non strettamente necessario alle lavorazioni dovrà allontanarsi dalla zona interessata e gli addetti dovranno adottare, se del caso, i dispositivi di protezione individuale idonei alle attività.
- Utilizzo di indumenti ad alta visibilità (DPI da adottare)

3656) Interferenza nel periodo dal 605° g al 605° g dall'inizio dei lavori, per un totale di 1 giorno lavorativo. Fasi:

- **Posa di condotta idrica**
- **Distribuzione impianto illuminazione normale e di emergenza**

Le lavorazioni su elencate sono eseguite rispettivamente dal 605° g al 624° g per 20 giorni lavorativi, e dal 466° g al 605° g per 140 giorni lavorativi.

Dette lavorazioni interferiscono fra loro per i seguenti periodi: dal 605° g al 605° g per 1 giorno lavorativo.

Coordinamento:

- a) La circolazione delle macchine operatrici deve avvenire utilizzando percorsi ben definiti e la velocità deve risultare ridotta a passo d'uomo.
- b) Il personale non strettamente necessario alle lavorazioni dovrà allontanarsi dalla zona interessata e gli addetti dovranno adottare, se del caso, i dispositivi di protezione individuale idonei alle attività.
- c) Utilizzo di indumenti ad alta visibilità (DPI da adottare)

3657) Interferenza nel periodo dal 605° g al 605° g dall'inizio dei lavori, per un totale di 1 giorno lavorativo. Fasi:
- Realizzazione della rete idrica e degli attacchi per impianto antincendio
- Posa di condotta idrica

Le lavorazioni su elencate sono eseguite rispettivamente dal 466° g al 605° g per 140 giorni lavorativi, e dal 605° g al 624° g per 20 giorni lavorativi.

Dette lavorazioni interferiscono fra loro per i seguenti periodi: dal 605° g al 605° g per 1 giorno lavorativo.

Coordinamento:

- a) In prossimità della zona d'intervento è necessario allontanare preventivamente tutti i materiali facilmente infiammabili; qualora i suddetti materiali non possono essere allontanati è necessario proteggerli con teli protettivi.
- b) In prossimità della zona d'intervento deve essere tenuto a disposizione un estintore portatile.
- c) Delimitare e segnalare la zona di intervento a radiazioni non ionizzanti.
- d) Il personale non strettamente necessario alle lavorazioni dovrà allontanarsi dalla zona interessata e gli addetti dovranno adottare, se del caso, i dispositivi di protezione individuale idonei alle attività.
- e) La circolazione delle macchine operatrici deve avvenire utilizzando percorsi ben definiti e la velocità deve risultare ridotta a passo d'uomo.
- f) Utilizzo di indumenti ad alta visibilità (DPI da adottare)

3658) Interferenza nel periodo dal 605° g al 605° g dall'inizio dei lavori, per un totale di 1 giorno lavorativo. Fasi:
- Distribuzione impianto FM
- Posa di condotta fognaria

Le lavorazioni su elencate sono eseguite rispettivamente dal 466° g al 605° g per 140 giorni lavorativi, e dal 605° g al 624° g per 20 giorni lavorativi.

Dette lavorazioni interferiscono fra loro per i seguenti periodi: dal 605° g al 605° g per 1 giorno lavorativo.

Coordinamento:

- a) La circolazione delle macchine operatrici deve avvenire utilizzando percorsi ben definiti e la velocità deve risultare ridotta a passo d'uomo.
- b) Il personale non strettamente necessario alle lavorazioni dovrà allontanarsi dalla zona interessata e gli addetti dovranno adottare, se del caso, i dispositivi di protezione individuale idonei alle attività.
- c) Utilizzo di indumenti ad alta visibilità (DPI da adottare)

3659) Interferenza nel periodo dal 605° g al 615° g dall'inizio dei lavori, per un totale di 11 giorni lavorativi. Fasi:
- Posa di condotta idrica
- Allacciamento apparecchiature finali e U.T.A.

Le lavorazioni su elencate sono eseguite rispettivamente dal 605° g al 624° g per 20 giorni lavorativi, e dal 591° g al 615° g per 25 giorni lavorativi.

Dette lavorazioni interferiscono fra loro per i seguenti periodi: dal 605° g al 615° g per 11 giorni lavorativi.

Coordinamento:

- a) La circolazione delle macchine operatrici deve avvenire utilizzando percorsi ben definiti e la velocità deve risultare ridotta a passo d'uomo.
- b) Il personale non strettamente necessario alle lavorazioni dovrà allontanarsi dalla zona interessata e gli addetti dovranno adottare, se del caso, i dispositivi di protezione individuale idonei alle attività.
- c) Utilizzo di indumenti ad alta visibilità (DPI da adottare)

3660) Interferenza nel periodo dal 605° g al 615° g dall'inizio dei lavori, per un totale di 11 giorni lavorativi. Fasi:
- Posa macchine e apparecchiature finali
- Posa di condotta idrica

Le lavorazioni su elencate sono eseguite rispettivamente dal 591° g al 615° g per 25 giorni lavorativi, e dal 605° g al 624° g per 20 giorni lavorativi.

Dette lavorazioni interferiscono fra loro per i seguenti periodi: dal 605° g al 615° g per 11 giorni lavorativi.

Coordinamento:

- a) La circolazione delle macchine operatrici deve avvenire utilizzando percorsi ben definiti e la velocità deve risultare ridotta a passo d'uomo.
- b) Il personale non strettamente necessario alle lavorazioni dovrà allontanarsi dalla zona interessata e gli addetti dovranno adottare, se del caso, i dispositivi di protezione individuale idonei alle attività.
- c) Utilizzo di indumenti ad alta visibilità (DPI da adottare)

3661) Interferenza nel periodo dal 605° g al 615° g dall'inizio dei lavori, per un totale di 11 giorni lavorativi. Fasi:
- Montaggio di apparecchi igienico sanitari
- Posa di condotta idrica

Le lavorazioni su elencate sono eseguite rispettivamente dal 591° g al 615° g per 25 giorni lavorativi, e dal 605° g al 624° g per 20 giorni lavorativi.

Dette lavorazioni interferiscono fra loro per i seguenti periodi: dal 605° g al 615° g per 11 giorni lavorativi.

- a) La circolazione delle macchine operatrici deve avvenire utilizzando percorsi ben definiti e la velocità deve risultare ridotta a passo d'uomo.
- b) Il personale non strettamente necessario alle lavorazioni dovrà allontanarsi dalla zona interessata e gli addetti dovranno adottare, se del caso, i dispositivi di protezione individuale idonei alle attività.
- c) Utilizzo di indumenti ad alta visibilità (DPI da adottare)

3662) Interferenza nel periodo dal 605° g al 605° g dall'inizio dei lavori, per un totale di 1 giorno lavorativo. Fasi:

- **Distribuzione impianto illuminazione normale e di emergenza**
- **Posa di condotta idrica**

Le lavorazioni su elencate sono eseguite rispettivamente dal 466° g al 605° g per 140 giorni lavorativi, e dal 605° g al 624° g per 20 giorni lavorativi.

Dette lavorazioni interferiscono fra loro per i seguenti periodi: dal 605° g al 605° g per 1 giorno lavorativo.

Coordinamento:

- a) La circolazione delle macchine operatrici deve avvenire utilizzando percorsi ben definiti e la velocità deve risultare ridotta a passo d'uomo.
- b) Il personale non strettamente necessario alle lavorazioni dovrà allontanarsi dalla zona interessata e gli addetti dovranno adottare, se del caso, i dispositivi di protezione individuale idonei alle attività.
- c) Utilizzo di indumenti ad alta visibilità (DPI da adottare)

3663) Interferenza nel periodo dal 605° g al 605° g dall'inizio dei lavori, per un totale di 1 giorno lavorativo. Fasi:

- **Realizzazione della rete di distribuzione e terminali per impianto di climatizzazione (caldo e freddo)**
- **Posa di condotta idrica**

Le lavorazioni su elencate sono eseguite rispettivamente dal 466° g al 605° g per 140 giorni lavorativi, e dal 605° g al 624° g per 20 giorni lavorativi.

Dette lavorazioni interferiscono fra loro per i seguenti periodi: dal 605° g al 605° g per 1 giorno lavorativo.

Coordinamento:

- a) In prossimità della zona d'intervento è necessario allontanare preventivamente tutti i materiali facilmente infiammabili; qualora i suddetti materiali non possono essere allontanati è necessario proteggerli con teli protettivi.
- b) In prossimità della zona d'intervento deve essere tenuto a disposizione un estintore portatile.
- c) Delimitare e segnalare la zona di intervento a radiazioni non ionizzanti.
- d) Il personale non strettamente necessario alle lavorazioni dovrà allontanarsi dalla zona interessata e gli addetti dovranno adottare, se del caso, i dispositivi di protezione individuale idonei alle attività.
- e) La circolazione delle macchine operatrici deve avvenire utilizzando percorsi ben definiti e la velocità deve risultare ridotta a passo d'uomo.
- f) Utilizzo di indumenti ad alta visibilità (DPI da adottare)

3664) Interferenza nel periodo dal 605° g al 605° g dall'inizio dei lavori, per un totale di 1 giorno lavorativo. Fasi:

- **Distribuzione impianto FM**
- **Posa di condotta idrica**

Le lavorazioni su elencate sono eseguite rispettivamente dal 466° g al 605° g per 140 giorni lavorativi, e dal 605° g al 624° g per 20 giorni lavorativi.

Dette lavorazioni interferiscono fra loro per i seguenti periodi: dal 605° g al 605° g per 1 giorno lavorativo.

Coordinamento:

- a) La circolazione delle macchine operatrici deve avvenire utilizzando percorsi ben definiti e la velocità deve risultare ridotta a passo d'uomo.
- b) Il personale non strettamente necessario alle lavorazioni dovrà allontanarsi dalla zona interessata e gli addetti dovranno adottare, se del caso, i dispositivi di protezione individuale idonei alle attività.
- c) Utilizzo di indumenti ad alta visibilità (DPI da adottare)

3665) Interferenza nel periodo dal 605° g al 605° g dall'inizio dei lavori, per un totale di 1 giorno lavorativo. Fasi:

- **Posa di condotta idrica**
- **Realizzazione delle canalizzazioni**

Le lavorazioni su elencate sono eseguite rispettivamente dal 605° g al 624° g per 20 giorni lavorativi, e dal 466° g al 605° g per 140 giorni lavorativi.

Dette lavorazioni interferiscono fra loro per i seguenti periodi: dal 605° g al 605° g per 1 giorno lavorativo.

Coordinamento:

- a) La circolazione delle macchine operatrici deve avvenire utilizzando percorsi ben definiti e la velocità deve risultare ridotta a passo d'uomo.
- b) Il personale non strettamente necessario alle lavorazioni dovrà allontanarsi dalla zona interessata e gli addetti dovranno adottare, se del caso, i dispositivi di protezione individuale idonei alle attività.
- c) Utilizzo di indumenti ad alta visibilità (DPI da adottare)

3666) Interferenza nel periodo dal 605° g al 605° g dall'inizio dei lavori, per un totale di 1 giorno lavorativo. Fasi:

- **Posa di condotta idrica**
- **Realizzazione della rete di distribuzione di impianto idrico-sanitario**

Le lavorazioni su elencate sono eseguite rispettivamente dal 605° g al 624° g per 20 giorni lavorativi, e dal 466° g al 605° g per 140 giorni lavorativi.

Dette lavorazioni interferiscono fra loro per i seguenti periodi: dal 605° g al 605° g per 1 giorno lavorativo.

Coordinamento:

- a) La circolazione delle macchine operatrici deve avvenire utilizzando percorsi ben definiti e la velocità deve risultare ridotta a passo d'uomo.
- b) Il personale non strettamente necessario alle lavorazioni dovrà allontanarsi dalla zona interessata e gli addetti dovranno adottare, se del caso, i dispositivi di protezione individuale idonei alle attività.
- c) Utilizzo di indumenti ad alta visibilità (DPI da adottare)
- d) In prossimità della zona d'intervento è necessario allontanare preventivamente tutti i materiali facilmente infiammabili; qualora i suddetti materiali non possono essere allontanati è necessario proteggerli con teli protettivi.
- e) In prossimità della zona d'intervento deve essere tenuto a disposizione un estintore portatile.
- f) Delimitare e segnalare la zona di intervento a radiazioni non ionizzanti.

3667) Interferenza nel periodo dal 605° g al 605° g dall'inizio dei lavori, per un totale di 1 giorno lavorativo. Fasi:

- Realizzazione della rete di distribuzione di impianto idrico-sanitario
- Posa di condotta idrica

Le lavorazioni su elencate sono eseguite rispettivamente dal 466° g al 605° g per 140 giorni lavorativi, e dal 605° g al 624° g per 20 giorni lavorativi.

Dette lavorazioni interferiscono fra loro per i seguenti periodi: dal 605° g al 605° g per 1 giorno lavorativo.

Coordinamento:

- a) Il personale non strettamente necessario alle lavorazioni dovrà allontanarsi dalla zona interessata e gli addetti dovranno adottare, se del caso, i dispositivi di protezione individuale idonei alle attività.
- b) In prossimità della zona d'intervento è necessario allontanare preventivamente tutti i materiali facilmente infiammabili; qualora i suddetti materiali non possono essere allontanati è necessario proteggerli con teli protettivi.
- c) In prossimità della zona d'intervento deve essere tenuto a disposizione un estintore portatile.
- d) Delimitare e segnalare la zona di intervento a radiazioni non ionizzanti.
- e) La circolazione delle macchine operatrici deve avvenire utilizzando percorsi ben definiti e la velocità deve risultare ridotta a passo d'uomo.
- f) Utilizzo di indumenti ad alta visibilità (DPI da adottare)

3668) Interferenza nel periodo dal 605° g al 605° g dall'inizio dei lavori, per un totale di 1 giorno lavorativo. Fasi:

- Realizzazione della rete di distribuzione di impianto idrico-sanitario
- Posa di condotta fognaria

Le lavorazioni su elencate sono eseguite rispettivamente dal 466° g al 605° g per 140 giorni lavorativi, e dal 605° g al 624° g per 20 giorni lavorativi.

Dette lavorazioni interferiscono fra loro per i seguenti periodi: dal 605° g al 605° g per 1 giorno lavorativo.

Coordinamento:

- a) Il personale non strettamente necessario alle lavorazioni dovrà allontanarsi dalla zona interessata e gli addetti dovranno adottare, se del caso, i dispositivi di protezione individuale idonei alle attività.
- b) In prossimità della zona d'intervento è necessario allontanare preventivamente tutti i materiali facilmente infiammabili; qualora i suddetti materiali non possono essere allontanati è necessario proteggerli con teli protettivi.
- c) In prossimità della zona d'intervento deve essere tenuto a disposizione un estintore portatile.
- d) Delimitare e segnalare la zona di intervento a radiazioni non ionizzanti.
- e) La circolazione delle macchine operatrici deve avvenire utilizzando percorsi ben definiti e la velocità deve risultare ridotta a passo d'uomo.
- f) Utilizzo di indumenti ad alta visibilità (DPI da adottare)

3669) Interferenza nel periodo dal 605° g al 605° g dall'inizio dei lavori, per un totale di 1 giorno lavorativo. Fasi:

- Posa di condotta idrica
- Distribuzione impianto FM

Le lavorazioni su elencate sono eseguite rispettivamente dal 605° g al 624° g per 20 giorni lavorativi, e dal 466° g al 605° g per 140 giorni lavorativi.

Dette lavorazioni interferiscono fra loro per i seguenti periodi: dal 605° g al 605° g per 1 giorno lavorativo.

Coordinamento:

- a) La circolazione delle macchine operatrici deve avvenire utilizzando percorsi ben definiti e la velocità deve risultare ridotta a passo d'uomo.
- b) Il personale non strettamente necessario alle lavorazioni dovrà allontanarsi dalla zona interessata e gli addetti dovranno adottare, se del caso, i dispositivi di protezione individuale idonei alle attività.
- c) Utilizzo di indumenti ad alta visibilità (DPI da adottare)

3670) Interferenza nel periodo dal 605° g al 615° g dall'inizio dei lavori, per un totale di 11 giorni lavorativi. Fasi:

- Posa di condotta idrica
- Montaggio di apparecchi igienico sanitari

Le lavorazioni su elencate sono eseguite rispettivamente dal 605° g al 624° g per 20 giorni lavorativi, e dal 591° g al 615° g per 25 giorni lavorativi.

Dette lavorazioni interferiscono fra loro per i seguenti periodi: dal 605° g al 615° g per 11 giorni lavorativi.

Coordinamento:

- a) La circolazione delle macchine operatrici deve avvenire utilizzando percorsi ben definiti e la velocità deve risultare ridotta a passo d'uomo.
- b) Il personale non strettamente necessario alle lavorazioni dovrà allontanarsi dalla zona interessata e gli addetti dovranno adottare, se del caso, i dispositivi di protezione individuale idonei alle attività.

c) Utilizzo di indumenti ad alta visibilità (DPI da adottare)

3671) Interferenza nel periodo dal 605° g al 605° g dall'inizio dei lavori, per un totale di 1 giorno lavorativo. Fasi:

- **Realizzazione delle canalizzazioni**
- **Posa di condotta idrica**

Le lavorazioni su elencate sono eseguite rispettivamente dal 466° g al 605° g per 140 giorni lavorativi, e dal 605° g al 624° g per 20 giorni lavorativi.

Dette lavorazioni interferiscono fra loro per i seguenti periodi: dal 605° g al 605° g per 1 giorno lavorativo.

Coordinamento:

- a) La circolazione delle macchine operatrici deve avvenire utilizzando percorsi ben definiti e la velocità deve risultare ridotta a passo d'uomo.
- b) Il personale non strettamente necessario alle lavorazioni dovrà allontanarsi dalla zona interessata e gli addetti dovranno adottare, se del caso, i dispositivi di protezione individuale idonei alle attività.
- c) Utilizzo di indumenti ad alta visibilità (DPI da adottare)

3672) Interferenza nel periodo dal 605° g al 605° g dall'inizio dei lavori, per un totale di 1 giorno lavorativo. Fasi:

- **Realizzazione delle canalizzazioni**
- **Posa di condotta fognaria**

Le lavorazioni su elencate sono eseguite rispettivamente dal 466° g al 605° g per 140 giorni lavorativi, e dal 605° g al 624° g per 20 giorni lavorativi.

Dette lavorazioni interferiscono fra loro per i seguenti periodi: dal 605° g al 605° g per 1 giorno lavorativo.

Coordinamento:

- a) La circolazione delle macchine operatrici deve avvenire utilizzando percorsi ben definiti e la velocità deve risultare ridotta a passo d'uomo.
- b) Il personale non strettamente necessario alle lavorazioni dovrà allontanarsi dalla zona interessata e gli addetti dovranno adottare, se del caso, i dispositivi di protezione individuale idonei alle attività.
- c) Utilizzo di indumenti ad alta visibilità (DPI da adottare)

3673) Interferenza nel periodo dal 605° g al 615° g dall'inizio dei lavori, per un totale di 11 giorni lavorativi. Fasi:

- **Allacciamento apparecchiature finali e U.T.A.**
- **Posa di condotta idrica**

Le lavorazioni su elencate sono eseguite rispettivamente dal 591° g al 615° g per 25 giorni lavorativi, e dal 605° g al 624° g per 20 giorni lavorativi.

Dette lavorazioni interferiscono fra loro per i seguenti periodi: dal 605° g al 615° g per 11 giorni lavorativi.

Coordinamento:

- a) La circolazione delle macchine operatrici deve avvenire utilizzando percorsi ben definiti e la velocità deve risultare ridotta a passo d'uomo.
- b) Il personale non strettamente necessario alle lavorazioni dovrà allontanarsi dalla zona interessata e gli addetti dovranno adottare, se del caso, i dispositivi di protezione individuale idonei alle attività.
- c) Utilizzo di indumenti ad alta visibilità (DPI da adottare)

3674) Interferenza nel periodo dal 605° g al 605° g dall'inizio dei lavori, per un totale di 1 giorno lavorativo. Fasi:

- **Realizzazione di impianto antintrusione/videosorveglianza**
- **Posa di condotta idrica**

Le lavorazioni su elencate sono eseguite rispettivamente dal 466° g al 605° g per 140 giorni lavorativi, e dal 605° g al 624° g per 20 giorni lavorativi.

Dette lavorazioni interferiscono fra loro per i seguenti periodi: dal 605° g al 605° g per 1 giorno lavorativo.

Coordinamento:

- a) La circolazione delle macchine operatrici deve avvenire utilizzando percorsi ben definiti e la velocità deve risultare ridotta a passo d'uomo.
- b) Il personale non strettamente necessario alle lavorazioni dovrà allontanarsi dalla zona interessata e gli addetti dovranno adottare, se del caso, i dispositivi di protezione individuale idonei alle attività.
- c) Utilizzo di indumenti ad alta visibilità (DPI da adottare)

3675) Interferenza nel periodo dal 605° g al 605° g dall'inizio dei lavori, per un totale di 1 giorno lavorativo. Fasi:

- **Realizzazione di impianto antintrusione/videosorveglianza**
- **Posa di condotta fognaria**

Le lavorazioni su elencate sono eseguite rispettivamente dal 466° g al 605° g per 140 giorni lavorativi, e dal 605° g al 624° g per 20 giorni lavorativi.

Dette lavorazioni interferiscono fra loro per i seguenti periodi: dal 605° g al 605° g per 1 giorno lavorativo.

Coordinamento:

- a) La circolazione delle macchine operatrici deve avvenire utilizzando percorsi ben definiti e la velocità deve risultare ridotta a passo d'uomo.
- b) Il personale non strettamente necessario alle lavorazioni dovrà allontanarsi dalla zona interessata e gli addetti dovranno adottare, se del caso, i dispositivi di protezione individuale idonei alle attività.
- c) Utilizzo di indumenti ad alta visibilità (DPI da adottare)

3676) Interferenza nel periodo dal 605° g al 605° g dall'inizio dei lavori, per un totale di 1 giorno lavorativo. Fasi:

- **Posa di condotta idrica**
- **Realizzazione di impianto antintrusione/videosorveglianza**

Le lavorazioni su elencate sono eseguite rispettivamente dal 605° g al 624° g per 20 giorni lavorativi, e dal 466° g al 605° g per 140 giorni lavorativi.

Dette lavorazioni interferiscono fra loro per i seguenti periodi: dal 605° g al 605° g per 1 giorno lavorativo.

Coordinamento:

- La circolazione delle macchine operatrici deve avvenire utilizzando percorsi ben definiti e la velocità deve risultare ridotta a passo d'uomo.
- Il personale non strettamente necessario alle lavorazioni dovrà allontanarsi dalla zona interessata e gli addetti dovranno adottare, se del caso, i dispositivi di protezione individuale idonei alle attività.
- Utilizzo di indumenti ad alta visibilità (DPI da adottare)

3677) Interferenza nel periodo dal 605° g al 615° g dall'inizio dei lavori, per un totale di 11 giorni lavorativi. Fasi:

- **Posa di condotta idrica**
- **Installazione apparecchiature finali**

Le lavorazioni su elencate sono eseguite rispettivamente dal 605° g al 624° g per 20 giorni lavorativi, e dal 591° g al 615° g per 25 giorni lavorativi.

Dette lavorazioni interferiscono fra loro per i seguenti periodi: dal 605° g al 615° g per 11 giorni lavorativi.

Coordinamento:

- La circolazione delle macchine operatrici deve avvenire utilizzando percorsi ben definiti e la velocità deve risultare ridotta a passo d'uomo.
- Il personale non strettamente necessario alle lavorazioni dovrà allontanarsi dalla zona interessata e gli addetti dovranno adottare, se del caso, i dispositivi di protezione individuale idonei alle attività.
- Utilizzo di indumenti ad alta visibilità (DPI da adottare)

3678) Interferenza nel periodo dal 605° g al 615° g dall'inizio dei lavori, per un totale di 11 giorni lavorativi. Fasi:

- **Posa di condotta idrica**
- **Installazione apparecchiature finali**

Le lavorazioni su elencate sono eseguite rispettivamente dal 605° g al 624° g per 20 giorni lavorativi, e dal 591° g al 615° g per 25 giorni lavorativi.

Dette lavorazioni interferiscono fra loro per i seguenti periodi: dal 605° g al 615° g per 11 giorni lavorativi.

Coordinamento:

- La circolazione delle macchine operatrici deve avvenire utilizzando percorsi ben definiti e la velocità deve risultare ridotta a passo d'uomo.
- Il personale non strettamente necessario alle lavorazioni dovrà allontanarsi dalla zona interessata e gli addetti dovranno adottare, se del caso, i dispositivi di protezione individuale idonei alle attività.
- Utilizzo di indumenti ad alta visibilità (DPI da adottare)

3679) Interferenza nel periodo dal 605° g al 605° g dall'inizio dei lavori, per un totale di 1 giorno lavorativo. Fasi:

- **Distribuzione di impianto rete dati, BMS e domotica**
- **Posa di condotta idrica**

Le lavorazioni su elencate sono eseguite rispettivamente dal 466° g al 605° g per 140 giorni lavorativi, e dal 605° g al 624° g per 20 giorni lavorativi.

Dette lavorazioni interferiscono fra loro per i seguenti periodi: dal 605° g al 605° g per 1 giorno lavorativo.

Coordinamento:

- La circolazione delle macchine operatrici deve avvenire utilizzando percorsi ben definiti e la velocità deve risultare ridotta a passo d'uomo.
- Il personale non strettamente necessario alle lavorazioni dovrà allontanarsi dalla zona interessata e gli addetti dovranno adottare, se del caso, i dispositivi di protezione individuale idonei alle attività.
- Utilizzo di indumenti ad alta visibilità (DPI da adottare)

3680) Interferenza nel periodo dal 605° g al 615° g dall'inizio dei lavori, per un totale di 11 giorni lavorativi. Fasi:

- **Posa di condotta idrica**
- **Installazione apparecchiature finali**

Le lavorazioni su elencate sono eseguite rispettivamente dal 605° g al 624° g per 20 giorni lavorativi, e dal 591° g al 615° g per 25 giorni lavorativi.

Dette lavorazioni interferiscono fra loro per i seguenti periodi: dal 605° g al 615° g per 11 giorni lavorativi.

Coordinamento:

- La circolazione delle macchine operatrici deve avvenire utilizzando percorsi ben definiti e la velocità deve risultare ridotta a passo d'uomo.
- Il personale non strettamente necessario alle lavorazioni dovrà allontanarsi dalla zona interessata e gli addetti dovranno adottare, se del caso, i dispositivi di protezione individuale idonei alle attività.
- Utilizzo di indumenti ad alta visibilità (DPI da adottare)

3681) Interferenza nel periodo dal 605° g al 605° g dall'inizio dei lavori, per un totale di 1 giorno lavorativo. Fasi:

- **Posa di condotta idrica**
- **Distribuzione di impianto rete dati, BMS e domotica**

Le lavorazioni su elencate sono eseguite rispettivamente dal 605° g al 624° g per 20 giorni lavorativi, e dal 466° g al 605° g per 140 giorni lavorativi.

Dette lavorazioni interferiscono fra loro per i seguenti periodi: dal 605° g al 605° g per 1 giorno lavorativo.

Coordinamento:

- La circolazione delle macchine operatrici deve avvenire utilizzando percorsi ben definiti e la velocità deve risultare ridotta a passo d'uomo.
- Il personale non strettamente necessario alle lavorazioni dovrà allontanarsi dalla zona interessata e gli addetti dovranno adottare, se del caso, i dispositivi di protezione individuale idonei alle attività.
- Utilizzo di indumenti ad alta visibilità (DPI da adottare)

3682) Interferenza nel periodo dal 605° g al 615° g dall'inizio dei lavori, per un totale di 11 giorni lavorativi. Fasi:

- **Posa di condotta idrica**
- **Installazione pulsanti, prese e corpi illuminanti**

Le lavorazioni su elencate sono eseguite rispettivamente dal 605° g al 624° g per 20 giorni lavorativi, e dal 591° g al 615° g per 25 giorni lavorativi.

Dette lavorazioni interferiscono fra loro per i seguenti periodi: dal 605° g al 615° g per 11 giorni lavorativi.

Coordinamento:

- La circolazione delle macchine operatrici deve avvenire utilizzando percorsi ben definiti e la velocità deve risultare ridotta a passo d'uomo.
- Il personale non strettamente necessario alle lavorazioni dovrà allontanarsi dalla zona interessata e gli addetti dovranno adottare, se del caso, i dispositivi di protezione individuale idonei alle attività.
- Utilizzo di indumenti ad alta visibilità (DPI da adottare)

3683) Interferenza nel periodo dal 605° g al 614° g dall'inizio dei lavori, per un totale di 10 giorni lavorativi. Fasi:

- **Impermeabilizzazione di coperture**
- **Posa di condotta idrica**

Le lavorazioni su elencate sono eseguite rispettivamente dal 465° g al 614° g per 150 giorni lavorativi, e dal 605° g al 624° g per 20 giorni lavorativi.

Dette lavorazioni interferiscono fra loro per i seguenti periodi: dal 605° g al 614° g per 10 giorni lavorativi.

Coordinamento:

- Le operazioni di sollevamento e/o di trasporto di carichi devono avvenire evitando il passaggio dei carichi sospesi al di sopra di postazioni di lavoro.
- L'area sottostante la traiettoria di passaggio dei carichi deve essere opportunamente delimitata.
- Il personale non strettamente necessario alle lavorazioni dovrà allontanarsi dalla zona interessata e gli addetti dovranno adottare, se del caso, i dispositivi di protezione individuale idonei alle attività.
- In prossimità della zona d'intervento è necessario allontanare preventivamente tutti i materiali facilmente infiammabili; qualora i suddetti materiali non possono essere allontanati è necessario proteggerli con teli protettivi.
- In prossimità della zona d'intervento deve essere tenuto a disposizione un estintore portatile.
- La circolazione delle macchine operatrici deve avvenire utilizzando percorsi ben definiti e la velocità deve risultare ridotta a passo d'uomo.
- Utilizzo di indumenti ad alta visibilità (DPI da adottare)

3684) Interferenza nel periodo dal 605° g al 615° g dall'inizio dei lavori, per un totale di 11 giorni lavorativi. Fasi:

- **Installazione apparecchiature finali**
- **Posa di condotta idrica**

Le lavorazioni su elencate sono eseguite rispettivamente dal 591° g al 615° g per 25 giorni lavorativi, e dal 605° g al 624° g per 20 giorni lavorativi.

Dette lavorazioni interferiscono fra loro per i seguenti periodi: dal 605° g al 615° g per 11 giorni lavorativi.

Coordinamento:

- La circolazione delle macchine operatrici deve avvenire utilizzando percorsi ben definiti e la velocità deve risultare ridotta a passo d'uomo.
- Il personale non strettamente necessario alle lavorazioni dovrà allontanarsi dalla zona interessata e gli addetti dovranno adottare, se del caso, i dispositivi di protezione individuale idonei alle attività.
- Utilizzo di indumenti ad alta visibilità (DPI da adottare)

3685) Interferenza nel periodo dal 605° g al 605° g dall'inizio dei lavori, per un totale di 1 giorno lavorativo. Fasi:

- **Distribuzione impianto illuminazione normale e di emergenza**
- **Posa di condotta fognaria**

Le lavorazioni su elencate sono eseguite rispettivamente dal 466° g al 605° g per 140 giorni lavorativi, e dal 605° g al 624° g per 20 giorni lavorativi.

Dette lavorazioni interferiscono fra loro per i seguenti periodi: dal 605° g al 605° g per 1 giorno lavorativo.

Coordinamento:

- La circolazione delle macchine operatrici deve avvenire utilizzando percorsi ben definiti e la velocità deve risultare ridotta a passo d'uomo.
- Il personale non strettamente necessario alle lavorazioni dovrà allontanarsi dalla zona interessata e gli addetti dovranno adottare, se del caso, i dispositivi di protezione individuale idonei alle attività.
- Utilizzo di indumenti ad alta visibilità (DPI da adottare)

3686) Interferenza nel periodo dal 605° g al 615° g dall'inizio dei lavori, per un totale di 11 giorni lavorativi. Fasi:
- Installazione pulsanti, prese e corpi illuminanti
- Posa di condotta idrica

Le lavorazioni su elencate sono eseguite rispettivamente dal 591° g al 615° g per 25 giorni lavorativi, e dal 605° g al 624° g per 20 giorni lavorativi.

Dette lavorazioni interferiscono fra loro per i seguenti periodi: dal 605° g al 615° g per 11 giorni lavorativi.

Coordinamento:

- a) La circolazione delle macchine operatrici deve avvenire utilizzando percorsi ben definiti e la velocità deve risultare ridotta a passo d'uomo.
- b) Il personale non strettamente necessario alle lavorazioni dovrà allontanarsi dalla zona interessata e gli addetti dovranno adottare, se del caso, i dispositivi di protezione individuale idonei alle attività.
- c) Utilizzo di indumenti ad alta visibilità (DPI da adottare)

3687) Interferenza nel periodo dal 605° g al 605° g dall'inizio dei lavori, per un totale di 1 giorno lavorativo. Fasi:
- Distribuzione dell'impianto di rilevazione e allarme incendio
- Posa di condotta idrica

Le lavorazioni su elencate sono eseguite rispettivamente dal 466° g al 605° g per 140 giorni lavorativi, e dal 605° g al 624° g per 20 giorni lavorativi.

Dette lavorazioni interferiscono fra loro per i seguenti periodi: dal 605° g al 605° g per 1 giorno lavorativo.

Coordinamento:

- a) La circolazione delle macchine operatrici deve avvenire utilizzando percorsi ben definiti e la velocità deve risultare ridotta a passo d'uomo.
- b) Il personale non strettamente necessario alle lavorazioni dovrà allontanarsi dalla zona interessata e gli addetti dovranno adottare, se del caso, i dispositivi di protezione individuale idonei alle attività.
- c) Utilizzo di indumenti ad alta visibilità (DPI da adottare)

3688) Interferenza nel periodo dal 605° g al 605° g dall'inizio dei lavori, per un totale di 1 giorno lavorativo. Fasi:
- Distribuzione dell'impianto di rilevazione e allarme incendio
- Posa di condotta fognaria

Le lavorazioni su elencate sono eseguite rispettivamente dal 466° g al 605° g per 140 giorni lavorativi, e dal 605° g al 624° g per 20 giorni lavorativi.

Dette lavorazioni interferiscono fra loro per i seguenti periodi: dal 605° g al 605° g per 1 giorno lavorativo.

Coordinamento:

- a) La circolazione delle macchine operatrici deve avvenire utilizzando percorsi ben definiti e la velocità deve risultare ridotta a passo d'uomo.
- b) Il personale non strettamente necessario alle lavorazioni dovrà allontanarsi dalla zona interessata e gli addetti dovranno adottare, se del caso, i dispositivi di protezione individuale idonei alle attività.
- c) Utilizzo di indumenti ad alta visibilità (DPI da adottare)

3689) Interferenza nel periodo dal 605° g al 605° g dall'inizio dei lavori, per un totale di 1 giorno lavorativo. Fasi:
- Posa di condotta idrica
- Distribuzione dell'impianto di rilevazione e allarme incendio

Le lavorazioni su elencate sono eseguite rispettivamente dal 605° g al 624° g per 20 giorni lavorativi, e dal 466° g al 605° g per 140 giorni lavorativi.

Dette lavorazioni interferiscono fra loro per i seguenti periodi: dal 605° g al 605° g per 1 giorno lavorativo.

Coordinamento:

- a) La circolazione delle macchine operatrici deve avvenire utilizzando percorsi ben definiti e la velocità deve risultare ridotta a passo d'uomo.
- b) Il personale non strettamente necessario alle lavorazioni dovrà allontanarsi dalla zona interessata e gli addetti dovranno adottare, se del caso, i dispositivi di protezione individuale idonei alle attività.
- c) Utilizzo di indumenti ad alta visibilità (DPI da adottare)

3690) Interferenza nel periodo dal 605° g al 615° g dall'inizio dei lavori, per un totale di 11 giorni lavorativi. Fasi:
- Installazione apparecchiature finali
- Posa di condotta idrica

Le lavorazioni su elencate sono eseguite rispettivamente dal 591° g al 615° g per 25 giorni lavorativi, e dal 605° g al 624° g per 20 giorni lavorativi.

Dette lavorazioni interferiscono fra loro per i seguenti periodi: dal 605° g al 615° g per 11 giorni lavorativi.

Coordinamento:

- a) La circolazione delle macchine operatrici deve avvenire utilizzando percorsi ben definiti e la velocità deve risultare ridotta a passo d'uomo.
- b) Il personale non strettamente necessario alle lavorazioni dovrà allontanarsi dalla zona interessata e gli addetti dovranno adottare, se del caso, i dispositivi di protezione individuale idonei alle attività.
- c) Utilizzo di indumenti ad alta visibilità (DPI da adottare)

3691) Interferenza nel periodo dal 605° g al 614° g dall'inizio dei lavori, per un totale di 10 giorni lavorativi. Fasi:

- Impermeabilizzazione di coperture
- Posa di condotta fognaria

Le lavorazioni su elencate sono eseguite rispettivamente dal 465° g al 614° g per 150 giorni lavorativi, e dal 605° g al 624° g per 20 giorni lavorativi.

Dette lavorazioni interferiscono fra loro per i seguenti periodi: dal 605° g al 614° g per 10 giorni lavorativi.

Coordinamento:

- Le operazioni di sollevamento e/o di trasporto di carichi devono avvenire evitando il passaggio dei carichi sospesi al di sopra di postazioni di lavoro.
- L'area sottostante la traiettoria di passaggio dei carichi deve essere opportunamente delimitata.
- Il personale non strettamente necessario alle lavorazioni dovrà allontanarsi dalla zona interessata e gli addetti dovranno adottare, se del caso, i dispositivi di protezione individuale idonei alle attività.
- In prossimità della zona d'intervento è necessario allontanare preventivamente tutti i materiali facilmente infiammabili; qualora i suddetti materiali non possono essere allontanati è necessario proteggerli con teli protettivi.
- In prossimità della zona d'intervento deve essere tenuto a disposizione un estintore portatile.
- La circolazione delle macchine operatrici deve avvenire utilizzando percorsi ben definiti e la velocità deve risultare ridotta a passo d'uomo.
- Utilizzo di indumenti ad alta visibilità (DPI da adottare)

3692) Interferenza nel periodo dal 605° g al 624° g dall'inizio dei lavori, per un totale di 20 giorni lavorativi. Fasi:

- Posa di condotta idrica
- Posa di condotta fognaria

Le lavorazioni su elencate sono eseguite rispettivamente dal 605° g al 624° g per 20 giorni lavorativi, e dal 605° g al 624° g per 20 giorni lavorativi.

Dette lavorazioni interferiscono fra loro per i seguenti periodi: dal 605° g al 624° g per 20 giorni lavorativi.

Coordinamento:

- La circolazione delle macchine operatrici deve avvenire utilizzando percorsi ben definiti e la velocità deve risultare ridotta a passo d'uomo.
- Il personale non strettamente necessario alle lavorazioni dovrà allontanarsi dalla zona interessata e gli addetti dovranno adottare, se del caso, i dispositivi di protezione individuale idonei alle attività.
- Utilizzo di indumenti ad alta visibilità (DPI da adottare)

3693) Interferenza nel periodo dal 605° g al 614° g dall'inizio dei lavori, per un totale di 10 giorni lavorativi. Fasi:

- Impermeabilizzazione di coperture
- Posa di condotta idrica

Le lavorazioni su elencate sono eseguite rispettivamente dal 465° g al 614° g per 150 giorni lavorativi, e dal 605° g al 624° g per 20 giorni lavorativi.

Dette lavorazioni interferiscono fra loro per i seguenti periodi: dal 605° g al 614° g per 10 giorni lavorativi.

Coordinamento:

- Le operazioni di sollevamento e/o di trasporto di carichi devono avvenire evitando il passaggio dei carichi sospesi al di sopra di postazioni di lavoro.
- L'area sottostante la traiettoria di passaggio dei carichi deve essere opportunamente delimitata.
- Il personale non strettamente necessario alle lavorazioni dovrà allontanarsi dalla zona interessata e gli addetti dovranno adottare, se del caso, i dispositivi di protezione individuale idonei alle attività.
- In prossimità della zona d'intervento è necessario allontanare preventivamente tutti i materiali facilmente infiammabili; qualora i suddetti materiali non possono essere allontanati è necessario proteggerli con teli protettivi.
- In prossimità della zona d'intervento deve essere tenuto a disposizione un estintore portatile.
- La circolazione delle macchine operatrici deve avvenire utilizzando percorsi ben definiti e la velocità deve risultare ridotta a passo d'uomo.
- Utilizzo di indumenti ad alta visibilità (DPI da adottare)

3694) Interferenza nel periodo dal 605° g al 605° g dall'inizio dei lavori, per un totale di 1 giorno lavorativo. Fasi:

- Posa di condotta idrica
- Realizzazione della rete idrica e degli attacchi per impianto antincendio

Le lavorazioni su elencate sono eseguite rispettivamente dal 605° g al 624° g per 20 giorni lavorativi, e dal 466° g al 605° g per 140 giorni lavorativi.

Dette lavorazioni interferiscono fra loro per i seguenti periodi: dal 605° g al 605° g per 1 giorno lavorativo.

Coordinamento:

- In prossimità della zona d'intervento è necessario allontanare preventivamente tutti i materiali facilmente infiammabili; qualora i suddetti materiali non possono essere allontanati è necessario proteggerli con teli protettivi.
- In prossimità della zona d'intervento deve essere tenuto a disposizione un estintore portatile.
- Delimitare e segnalare la zona di intervento a radiazioni non ionizzanti.
- La circolazione delle macchine operatrici deve avvenire utilizzando percorsi ben definiti e la velocità deve risultare ridotta a passo d'uomo.
- Il personale non strettamente necessario alle lavorazioni dovrà allontanarsi dalla zona interessata e gli addetti dovranno adottare, se del caso, i dispositivi di protezione individuale idonei alle attività.
- Utilizzo di indumenti ad alta visibilità (DPI da adottare)

3695) Interferenza nel periodo dal 605° g al 615° g dall'inizio dei lavori, per un totale di 11 giorni lavorativi. Fasi:

- **Tinteggiatura di superfici esterne**
- **Posa di condotta fognaria**

Le lavorazioni su elencate sono eseguite rispettivamente dal 556° g al 615° g per 60 giorni lavorativi, e dal 605° g al 624° g per 20 giorni lavorativi.

Dette lavorazioni interferiscono fra loro per i seguenti periodi: dal 605° g al 615° g per 11 giorni lavorativi.

Coordinamento:

- La circolazione delle macchine operatrici deve avvenire utilizzando percorsi ben definiti e la velocità deve risultare ridotta a passo d'uomo.
- Il personale non strettamente necessario alle lavorazioni dovrà allontanarsi dalla zona interessata e gli addetti dovranno adottare, se del caso, i dispositivi di protezione individuale idonei alle attività.
- L'area sottostante la traiettoria di passaggio dei carichi deve essere opportunamente delimitata.
- Utilizzo di casco (DPI da adottare)
- L'area sottostante la zona operativa del cestello deve essere opportunamente delimitata.
- Utilizzo di indumenti ad alta visibilità (DPI da adottare)
- Le operazioni di sollevamento e/o di trasporto di carichi devono avvenire evitando il passaggio dei carichi sospesi al di sopra di postazioni di lavoro.

3696) Interferenza nel periodo dal 605° g al 615° g dall'inizio dei lavori, per un totale di 11 giorni lavorativi. Fasi:

- **Posa di condotta idrica**
- **Posa macchine e apparecchiature finali**

Le lavorazioni su elencate sono eseguite rispettivamente dal 605° g al 624° g per 20 giorni lavorativi, e dal 591° g al 615° g per 25 giorni lavorativi.

Dette lavorazioni interferiscono fra loro per i seguenti periodi: dal 605° g al 615° g per 11 giorni lavorativi.

Coordinamento:

- La circolazione delle macchine operatrici deve avvenire utilizzando percorsi ben definiti e la velocità deve risultare ridotta a passo d'uomo.
- Il personale non strettamente necessario alle lavorazioni dovrà allontanarsi dalla zona interessata e gli addetti dovranno adottare, se del caso, i dispositivi di protezione individuale idonei alle attività.
- Utilizzo di indumenti ad alta visibilità (DPI da adottare)

3697) Interferenza nel periodo dal 605° g al 605° g dall'inizio dei lavori, per un totale di 1 giorno lavorativo. Fasi:

- **Posa di condotta idrica**
- **Realizzazione della rete di distribuzione e terminali per impianto di climatizzazione (caldo e freddo)**

Le lavorazioni su elencate sono eseguite rispettivamente dal 605° g al 624° g per 20 giorni lavorativi, e dal 466° g al 605° g per 140 giorni lavorativi.

Dette lavorazioni interferiscono fra loro per i seguenti periodi: dal 605° g al 605° g per 1 giorno lavorativo.

Coordinamento:

- In prossimità della zona d'intervento è necessario allontanare preventivamente tutti i materiali facilmente infiammabili; qualora i suddetti materiali non possono essere allontanati è necessario proteggerli con teli protettivi.
- In prossimità della zona d'intervento deve essere tenuto a disposizione un estintore portatile.
- Delimitare e segnalare la zona di intervento a radiazioni non ionizzanti.
- La circolazione delle macchine operatrici deve avvenire utilizzando percorsi ben definiti e la velocità deve risultare ridotta a passo d'uomo.
- Il personale non strettamente necessario alle lavorazioni dovrà allontanarsi dalla zona interessata e gli addetti dovranno adottare, se del caso, i dispositivi di protezione individuale idonei alle attività.
- Utilizzo di indumenti ad alta visibilità (DPI da adottare)

3698) Interferenza nel periodo dal 605° g al 624° g dall'inizio dei lavori, per un totale di 20 giorni lavorativi. Fasi:

- **Posa di condotta elettrica**
- **Posa di condotta fognaria**

Le lavorazioni su elencate sono eseguite rispettivamente dal 595° g al 624° g per 30 giorni lavorativi, e dal 605° g al 624° g per 20 giorni lavorativi.

Dette lavorazioni interferiscono fra loro per i seguenti periodi: dal 605° g al 624° g per 20 giorni lavorativi.

Coordinamento:

- La circolazione delle macchine operatrici deve avvenire utilizzando percorsi ben definiti e la velocità deve risultare ridotta a passo d'uomo.
- Il personale non strettamente necessario alle lavorazioni dovrà allontanarsi dalla zona interessata e gli addetti dovranno adottare, se del caso, i dispositivi di protezione individuale idonei alle attività.
- Utilizzo di indumenti ad alta visibilità (DPI da adottare)

3699) Interferenza nel periodo dal 605° g al 624° g dall'inizio dei lavori, per un totale di 20 giorni lavorativi. Fasi:

- **Posa di condotta idrica**
- **Posa di condotta fognaria**

Le lavorazioni su elencate sono eseguite rispettivamente dal 605° g al 624° g per 20 giorni lavorativi, e dal 605° g al 624° g per 20 giorni lavorativi.

Dette lavorazioni interferiscono fra loro per i seguenti periodi: dal 605° g al 624° g per 20 giorni lavorativi.

Coordinamento:

- La circolazione delle macchine operatrici deve avvenire utilizzando percorsi ben definiti e la velocità deve risultare ridotta a passo d'uomo.
- Il personale non strettamente necessario alle lavorazioni dovrà allontanarsi dalla zona interessata e gli addetti dovranno adottare, se del caso, i

- dispositivi di protezione individuale idonei alle attività.
c) Utilizzo di indumenti ad alta visibilità (DPI da adottare)

3700) Interferenza nel periodo dal 605° g al 624° g dall'inizio dei lavori, per un totale di 20 giorni lavorativi. Fasi:

- Posa di condotta idrica
- Posa di condotta idrica

Le lavorazioni su elencate sono eseguite rispettivamente dal 605° g al 624° g per 20 giorni lavorativi, e dal 605° g al 624° g per 20 giorni lavorativi.

Dette lavorazioni interferiscono fra loro per i seguenti periodi: dal 605° g al 624° g per 20 giorni lavorativi.

Coordinamento:

- a) La circolazione delle macchine operatrici deve avvenire utilizzando percorsi ben definiti e la velocità deve risultare ridotta a passo d'uomo.
- b) Il personale non strettamente necessario alle lavorazioni dovrà allontanarsi dalla zona interessata e gli addetti dovranno adottare, se del caso, i dispositivi di protezione individuale idonei alle attività.
- c) Utilizzo di indumenti ad alta visibilità (DPI da adottare)

3701) Interferenza nel periodo dal 605° g al 624° g dall'inizio dei lavori, per un totale di 20 giorni lavorativi. Fasi:

- Posa di condotta idrica
- Posa di condotta elettrica

Le lavorazioni su elencate sono eseguite rispettivamente dal 605° g al 624° g per 20 giorni lavorativi, e dal 595° g al 624° g per 30 giorni lavorativi.

Dette lavorazioni interferiscono fra loro per i seguenti periodi: dal 605° g al 624° g per 20 giorni lavorativi.

Coordinamento:

- a) La circolazione delle macchine operatrici deve avvenire utilizzando percorsi ben definiti e la velocità deve risultare ridotta a passo d'uomo.
- b) Il personale non strettamente necessario alle lavorazioni dovrà allontanarsi dalla zona interessata e gli addetti dovranno adottare, se del caso, i dispositivi di protezione individuale idonei alle attività.
- c) Utilizzo di indumenti ad alta visibilità (DPI da adottare)

3702) Interferenza nel periodo dal 605° g al 624° g dall'inizio dei lavori, per un totale di 20 giorni lavorativi. Fasi:

- Posa di condotta elettrica
- Posa di condotta fognaria

Le lavorazioni su elencate sono eseguite rispettivamente dal 595° g al 624° g per 30 giorni lavorativi, e dal 605° g al 624° g per 20 giorni lavorativi.

Dette lavorazioni interferiscono fra loro per i seguenti periodi: dal 605° g al 624° g per 20 giorni lavorativi.

Coordinamento:

- a) La circolazione delle macchine operatrici deve avvenire utilizzando percorsi ben definiti e la velocità deve risultare ridotta a passo d'uomo.
- b) Il personale non strettamente necessario alle lavorazioni dovrà allontanarsi dalla zona interessata e gli addetti dovranno adottare, se del caso, i dispositivi di protezione individuale idonei alle attività.
- c) Utilizzo di indumenti ad alta visibilità (DPI da adottare)

3703) Interferenza nel periodo dal 605° g al 624° g dall'inizio dei lavori, per un totale di 20 giorni lavorativi. Fasi:

- Posa di condotta elettrica
- Posa di condotta idrica

Le lavorazioni su elencate sono eseguite rispettivamente dal 595° g al 624° g per 30 giorni lavorativi, e dal 605° g al 624° g per 20 giorni lavorativi.

Dette lavorazioni interferiscono fra loro per i seguenti periodi: dal 605° g al 624° g per 20 giorni lavorativi.

Coordinamento:

- a) La circolazione delle macchine operatrici deve avvenire utilizzando percorsi ben definiti e la velocità deve risultare ridotta a passo d'uomo.
- b) Il personale non strettamente necessario alle lavorazioni dovrà allontanarsi dalla zona interessata e gli addetti dovranno adottare, se del caso, i dispositivi di protezione individuale idonei alle attività.
- c) Utilizzo di indumenti ad alta visibilità (DPI da adottare)

3704) Interferenza nel periodo dal 605° g al 614° g dall'inizio dei lavori, per un totale di 10 giorni lavorativi. Fasi:

- Posa di lucernario
- Posa di condotta idrica

Le lavorazioni su elencate sono eseguite rispettivamente dal 555° g al 614° g per 60 giorni lavorativi, e dal 605° g al 624° g per 20 giorni lavorativi.

Dette lavorazioni interferiscono fra loro per i seguenti periodi: dal 605° g al 614° g per 10 giorni lavorativi.

Coordinamento:

- a) Le operazioni di sollevamento e/o di trasporto di carichi devono avvenire evitando il passaggio dei carichi sospesi al di sopra di postazioni di lavoro.
- b) L'area sottostante la traiettoria di passaggio dei carichi deve essere opportunamente delimitata.
- c) La circolazione delle macchine operatrici deve avvenire utilizzando percorsi ben definiti e la velocità deve risultare ridotta a passo d'uomo.
- d) Il personale non strettamente necessario alle lavorazioni dovrà allontanarsi dalla zona interessata e gli addetti dovranno adottare, se del caso, i

- dispositivi di protezione individuale idonei alle attività.
e) Utilizzo di indumenti ad alta visibilità (DPI da adottare)

3705) Interferenza nel periodo dal 605° g al 624° g dall'inizio dei lavori, per un totale di 20 giorni lavorativi. Fasi:

- Posa di condotta elettrica
- Posa di condotta idrica

Le lavorazioni su elencate sono eseguite rispettivamente dal 595° g al 624° g per 30 giorni lavorativi, e dal 605° g al 624° g per 20 giorni lavorativi.

Dette lavorazioni interferiscono fra loro per i seguenti periodi: dal 605° g al 624° g per 20 giorni lavorativi.

Coordinamento:

- a) La circolazione delle macchine operatrici deve avvenire utilizzando percorsi ben definiti e la velocità deve risultare ridotta a passo d'uomo.
- b) Il personale non strettamente necessario alle lavorazioni dovrà allontanarsi dalla zona interessata e gli addetti dovranno adottare, se del caso, i dispositivi di protezione individuale idonei alle attività.
- c) Utilizzo di indumenti ad alta visibilità (DPI da adottare)

3706) Interferenza nel periodo dal 605° g al 615° g dall'inizio dei lavori, per un totale di 11 giorni lavorativi. Fasi:

- Rasatura meccanizzata di intonaci esterni
- Posa di condotta idrica

Le lavorazioni su elencate sono eseguite rispettivamente dal 526° g al 615° g per 90 giorni lavorativi, e dal 605° g al 624° g per 20 giorni lavorativi.

Dette lavorazioni interferiscono fra loro per i seguenti periodi: dal 605° g al 615° g per 11 giorni lavorativi.

Coordinamento:

- a) La circolazione delle macchine operatrici deve avvenire utilizzando percorsi ben definiti e la velocità deve risultare ridotta a passo d'uomo.
- b) Il personale non strettamente necessario alle lavorazioni dovrà allontanarsi dalla zona interessata e gli addetti dovranno adottare, se del caso, i dispositivi di protezione individuale idonei alle attività.
- c) L'area sottostante la traiettoria di passaggio dei carichi deve essere opportunamente delimitata.
- d) Utilizzo di casco (DPI da adottare)
- e) L'area sottostante la zona operativa del cestello deve essere opportunamente delimitata.
- f) Utilizzo di indumenti ad alta visibilità (DPI da adottare)
- g) Le operazioni di sollevamento e/o di trasporto di carichi devono avvenire evitando il passaggio dei carichi sospesi al di sopra di postazioni di lavoro.
- h) Utilizzo di otoprotettori (DPI da adottare)

3707) Interferenza nel periodo dal 605° g al 615° g dall'inizio dei lavori, per un totale di 11 giorni lavorativi. Fasi:

- Montaggio di serramenti interni
- Posa di condotta idrica

Le lavorazioni su elencate sono eseguite rispettivamente dal 556° g al 615° g per 60 giorni lavorativi, e dal 605° g al 624° g per 20 giorni lavorativi.

Dette lavorazioni interferiscono fra loro per i seguenti periodi: dal 605° g al 615° g per 11 giorni lavorativi.

Coordinamento:

- a) Le operazioni di sollevamento e/o di trasporto di carichi devono avvenire evitando il passaggio dei carichi sospesi al di sopra di postazioni di lavoro.
- b) L'area sottostante la traiettoria di passaggio dei carichi deve essere opportunamente delimitata.
- c) La circolazione delle macchine operatrici deve avvenire utilizzando percorsi ben definiti e la velocità deve risultare ridotta a passo d'uomo.
- d) Il personale non strettamente necessario alle lavorazioni dovrà allontanarsi dalla zona interessata e gli addetti dovranno adottare, se del caso, i dispositivi di protezione individuale idonei alle attività.
- e) Utilizzo di casco (DPI da adottare)
- f) Utilizzo di indumenti ad alta visibilità (DPI da adottare)
- g) L'area sottostante la zona operativa del cestello deve essere opportunamente delimitata.

3708) Interferenza nel periodo dal 605° g al 615° g dall'inizio dei lavori, per un totale di 11 giorni lavorativi. Fasi:

- Rasatura meccanizzata di intonaci esterni
- Posa di condotta idrica

Le lavorazioni su elencate sono eseguite rispettivamente dal 526° g al 615° g per 90 giorni lavorativi, e dal 605° g al 624° g per 20 giorni lavorativi.

Dette lavorazioni interferiscono fra loro per i seguenti periodi: dal 605° g al 615° g per 11 giorni lavorativi.

Coordinamento:

- a) La circolazione delle macchine operatrici deve avvenire utilizzando percorsi ben definiti e la velocità deve risultare ridotta a passo d'uomo.
- b) Il personale non strettamente necessario alle lavorazioni dovrà allontanarsi dalla zona interessata e gli addetti dovranno adottare, se del caso, i dispositivi di protezione individuale idonei alle attività.
- c) L'area sottostante la traiettoria di passaggio dei carichi deve essere opportunamente delimitata.
- d) Utilizzo di casco (DPI da adottare)
- e) L'area sottostante la zona operativa del cestello deve essere opportunamente delimitata.
- f) Utilizzo di indumenti ad alta visibilità (DPI da adottare)
- g) Le operazioni di sollevamento e/o di trasporto di carichi devono avvenire evitando il passaggio dei carichi sospesi al di sopra di postazioni di lavoro.

h) Utilizzo di otoprotettori (DPI da adottare)

3709) Interferenza nel periodo dal 605° g al 615° g dall'inizio dei lavori, per un totale di 11 giorni lavorativi. Fasi:

- **Tinteggiatura di superfici esterne**
- **Posa di condotta idrica**

Le lavorazioni su elencate sono eseguite rispettivamente dal 556° g al 615° g per 60 giorni lavorativi, e dal 605° g al 624° g per 20 giorni lavorativi.

Dette lavorazioni interferiscono fra loro per i seguenti periodi: dal 605° g al 615° g per 11 giorni lavorativi.

Coordinamento:

- a) La circolazione delle macchine operatrici deve avvenire utilizzando percorsi ben definiti e la velocità deve risultare ridotta a passo d'uomo.
- b) Il personale non strettamente necessario alle lavorazioni dovrà allontanarsi dalla zona interessata e gli addetti dovranno adottare, se del caso, i dispositivi di protezione individuale idonei alle attività.
- c) L'area sottostante la traiettoria di passaggio dei carichi deve essere opportunamente delimitata.
- d) Utilizzo di casco (DPI da adottare)
- e) L'area sottostante la zona operativa del cestello deve essere opportunamente delimitata.
- f) Utilizzo di indumenti ad alta visibilità (DPI da adottare)
- g) Le operazioni di sollevamento e/o di trasporto di carichi devono avvenire evitando il passaggio dei carichi sospesi al di sopra di postazioni di lavoro.

3710) Interferenza nel periodo dal 605° g al 615° g dall'inizio dei lavori, per un totale di 11 giorni lavorativi. Fasi:

- **Tinteggiatura di superfici esterne**
- **Posa di condotta idrica**

Le lavorazioni su elencate sono eseguite rispettivamente dal 556° g al 615° g per 60 giorni lavorativi, e dal 605° g al 624° g per 20 giorni lavorativi.

Dette lavorazioni interferiscono fra loro per i seguenti periodi: dal 605° g al 615° g per 11 giorni lavorativi.

Coordinamento:

- a) La circolazione delle macchine operatrici deve avvenire utilizzando percorsi ben definiti e la velocità deve risultare ridotta a passo d'uomo.
- b) Il personale non strettamente necessario alle lavorazioni dovrà allontanarsi dalla zona interessata e gli addetti dovranno adottare, se del caso, i dispositivi di protezione individuale idonei alle attività.
- c) L'area sottostante la traiettoria di passaggio dei carichi deve essere opportunamente delimitata.
- d) Utilizzo di casco (DPI da adottare)
- e) L'area sottostante la zona operativa del cestello deve essere opportunamente delimitata.
- f) Utilizzo di indumenti ad alta visibilità (DPI da adottare)
- g) Le operazioni di sollevamento e/o di trasporto di carichi devono avvenire evitando il passaggio dei carichi sospesi al di sopra di postazioni di lavoro.

3711) Interferenza nel periodo dal 605° g al 615° g dall'inizio dei lavori, per un totale di 11 giorni lavorativi. Fasi:

- **Montaggio di serramenti interni**
- **Posa di condotta fognaria**

Le lavorazioni su elencate sono eseguite rispettivamente dal 556° g al 615° g per 60 giorni lavorativi, e dal 605° g al 624° g per 20 giorni lavorativi.

Dette lavorazioni interferiscono fra loro per i seguenti periodi: dal 605° g al 615° g per 11 giorni lavorativi.

Coordinamento:

- a) Le operazioni di sollevamento e/o di trasporto di carichi devono avvenire evitando il passaggio dei carichi sospesi al di sopra di postazioni di lavoro.
- b) L'area sottostante la traiettoria di passaggio dei carichi deve essere opportunamente delimitata.
- c) La circolazione delle macchine operatrici deve avvenire utilizzando percorsi ben definiti e la velocità deve risultare ridotta a passo d'uomo.
- d) Il personale non strettamente necessario alle lavorazioni dovrà allontanarsi dalla zona interessata e gli addetti dovranno adottare, se del caso, i dispositivi di protezione individuale idonei alle attività.
- e) Utilizzo di casco (DPI da adottare)
- f) Utilizzo di indumenti ad alta visibilità (DPI da adottare)
- g) L'area sottostante la zona operativa del cestello deve essere opportunamente delimitata.

3712) Interferenza nel periodo dal 605° g al 615° g dall'inizio dei lavori, per un totale di 11 giorni lavorativi. Fasi:

- **Rasatura meccanizzata di intonaci esterni**
- **Posa di condotta fognaria**

Le lavorazioni su elencate sono eseguite rispettivamente dal 526° g al 615° g per 90 giorni lavorativi, e dal 605° g al 624° g per 20 giorni lavorativi.

Dette lavorazioni interferiscono fra loro per i seguenti periodi: dal 605° g al 615° g per 11 giorni lavorativi.

Coordinamento:

- a) La circolazione delle macchine operatrici deve avvenire utilizzando percorsi ben definiti e la velocità deve risultare ridotta a passo d'uomo.
- b) Il personale non strettamente necessario alle lavorazioni dovrà allontanarsi dalla zona interessata e gli addetti dovranno adottare, se del caso, i dispositivi di protezione individuale idonei alle attività.
- c) L'area sottostante la traiettoria di passaggio dei carichi deve essere opportunamente delimitata.
- d) Utilizzo di casco (DPI da adottare)
- e) L'area sottostante la zona operativa del cestello deve essere opportunamente delimitata.

- f) Utilizzo di indumenti ad alta visibilità (DPI da adottare)
- g) Le operazioni di sollevamento e/o di trasporto di carichi devono avvenire evitando il passaggio dei carichi sospesi al di sopra di postazioni di lavoro.
- h) Utilizzo di otoprotettori (DPI da adottare)

3713) Interferenza nel periodo dal 610° g al 615° g dall'inizio dei lavori, per un totale di 6 giorni lavorativi. Fasi:

- **Posa di condotta fognaria**
- **Installazione apparecchiature finali**

Le lavorazioni su elencate sono eseguite rispettivamente dal 610° g al 624° g per 15 giorni lavorativi, e dal 591° g al 615° g per 25 giorni lavorativi.

Dette lavorazioni interferiscono fra loro per i seguenti periodi: dal 610° g al 615° g per 6 giorni lavorativi.

Coordinamento:

- a) La circolazione delle macchine operatrici deve avvenire utilizzando percorsi ben definiti e la velocità deve risultare ridotta a passo d'uomo.
- b) Il personale non strettamente necessario alle lavorazioni dovrà allontanarsi dalla zona interessata e gli addetti dovranno adottare, se del caso, i dispositivi di protezione individuale idonei alle attività.
- c) Utilizzo di indumenti ad alta visibilità (DPI da adottare)

3714) Interferenza nel periodo dal 610° g al 615° g dall'inizio dei lavori, per un totale di 6 giorni lavorativi. Fasi:

- **Posa di condotta fognaria**
- **Installazione apparecchiature finali**

Le lavorazioni su elencate sono eseguite rispettivamente dal 610° g al 624° g per 15 giorni lavorativi, e dal 591° g al 615° g per 25 giorni lavorativi.

Dette lavorazioni interferiscono fra loro per i seguenti periodi: dal 610° g al 615° g per 6 giorni lavorativi.

Coordinamento:

- a) La circolazione delle macchine operatrici deve avvenire utilizzando percorsi ben definiti e la velocità deve risultare ridotta a passo d'uomo.
- b) Il personale non strettamente necessario alle lavorazioni dovrà allontanarsi dalla zona interessata e gli addetti dovranno adottare, se del caso, i dispositivi di protezione individuale idonei alle attività.
- c) Utilizzo di indumenti ad alta visibilità (DPI da adottare)

3715) Interferenza nel periodo dal 610° g al 615° g dall'inizio dei lavori, per un totale di 6 giorni lavorativi. Fasi:

- **Montaggio di serramenti esterni**
- **Posa di condotta fognaria**

Le lavorazioni su elencate sono eseguite rispettivamente dal 566° g al 615° g per 50 giorni lavorativi, e dal 610° g al 624° g per 15 giorni lavorativi.

Dette lavorazioni interferiscono fra loro per i seguenti periodi: dal 610° g al 615° g per 6 giorni lavorativi.

Coordinamento:

- a) Le operazioni di sollevamento e/o di trasporto di carichi devono avvenire evitando il passaggio dei carichi sospesi al di sopra di postazioni di lavoro.
- b) L'area sottostante la traiettoria di passaggio dei carichi deve essere opportunamente delimitata.
- c) La circolazione delle macchine operatrici deve avvenire utilizzando percorsi ben definiti e la velocità deve risultare ridotta a passo d'uomo.
- d) Il personale non strettamente necessario alle lavorazioni dovrà allontanarsi dalla zona interessata e gli addetti dovranno adottare, se del caso, i dispositivi di protezione individuale idonei alle attività.
- e) Utilizzo di casco (DPI da adottare)
- f) Utilizzo di indumenti ad alta visibilità (DPI da adottare)
- g) L'area sottostante la zona operativa del cestello deve essere opportunamente delimitata.

3716) Interferenza nel periodo dal 610° g al 614° g dall'inizio dei lavori, per un totale di 5 giorni lavorativi. Fasi:

- **Impermeabilizzazione di coperture**
- **Posa di condotta fognaria**

Le lavorazioni su elencate sono eseguite rispettivamente dal 465° g al 614° g per 150 giorni lavorativi, e dal 610° g al 624° g per 15 giorni lavorativi.

Dette lavorazioni interferiscono fra loro per i seguenti periodi: dal 610° g al 614° g per 5 giorni lavorativi.

Coordinamento:

- a) Le operazioni di sollevamento e/o di trasporto di carichi devono avvenire evitando il passaggio dei carichi sospesi al di sopra di postazioni di lavoro.
- b) L'area sottostante la traiettoria di passaggio dei carichi deve essere opportunamente delimitata.
- c) Il personale non strettamente necessario alle lavorazioni dovrà allontanarsi dalla zona interessata e gli addetti dovranno adottare, se del caso, i dispositivi di protezione individuale idonei alle attività.
- d) In prossimità della zona d'intervento è necessario allontanare preventivamente tutti i materiali facilmente infiammabili; qualora i suddetti materiali non possono essere allontanati è necessario proteggerli con teli protettivi.
- e) In prossimità della zona d'intervento deve essere tenuto a disposizione un estintore portatile.
- f) La circolazione delle macchine operatrici deve avvenire utilizzando percorsi ben definiti e la velocità deve risultare ridotta a passo d'uomo.
- g) Utilizzo di indumenti ad alta visibilità (DPI da adottare)

3717) Interferenza nel periodo dal 610° g al 615° g dall'inizio dei lavori, per un totale di 6 giorni lavorativi. Fasi:

- Rasatura meccanizzata di intonaci esterni
- Posa di condotta fognaria

Le lavorazioni su elencate sono eseguite rispettivamente dal 526° g al 615° g per 90 giorni lavorativi, e dal 610° g al 624° g per 15 giorni lavorativi.

Dette lavorazioni interferiscono fra loro per i seguenti periodi: dal 610° g al 615° g per 6 giorni lavorativi.

Coordinamento:

- La circolazione delle macchine operatrici deve avvenire utilizzando percorsi ben definiti e la velocità deve risultare ridotta a passo d'uomo.
- Il personale non strettamente necessario alle lavorazioni dovrà allontanarsi dalla zona interessata e gli addetti dovranno adottare, se del caso, i dispositivi di protezione individuale idonei alle attività.
- L'area sottostante la traiettoria di passaggio dei carichi deve essere opportunamente delimitata.
- Utilizzo di casco (DPI da adottare)
- L'area sottostante la zona operativa del cestello deve essere opportunamente delimitata.
- Utilizzo di indumenti ad alta visibilità (DPI da adottare)
- Le operazioni di sollevamento e/o di trasporto di carichi devono avvenire evitando il passaggio dei carichi sospesi al di sopra di postazioni di lavoro.
- Utilizzo di otoprotettori (DPI da adottare)

3718) Interferenza nel periodo dal 610° g al 614° g dall'inizio dei lavori, per un totale di 5 giorni lavorativi. Fasi:

- Posa di lucernario
- Posa di condotta fognaria

Le lavorazioni su elencate sono eseguite rispettivamente dal 555° g al 614° g per 60 giorni lavorativi, e dal 610° g al 624° g per 15 giorni lavorativi.

Dette lavorazioni interferiscono fra loro per i seguenti periodi: dal 610° g al 614° g per 5 giorni lavorativi.

Coordinamento:

- Le operazioni di sollevamento e/o di trasporto di carichi devono avvenire evitando il passaggio dei carichi sospesi al di sopra di postazioni di lavoro.
- L'area sottostante la traiettoria di passaggio dei carichi deve essere opportunamente delimitata.
- La circolazione delle macchine operatrici deve avvenire utilizzando percorsi ben definiti e la velocità deve risultare ridotta a passo d'uomo.
- Il personale non strettamente necessario alle lavorazioni dovrà allontanarsi dalla zona interessata e gli addetti dovranno adottare, se del caso, i dispositivi di protezione individuale idonei alle attività.
- Utilizzo di indumenti ad alta visibilità (DPI da adottare)

3719) Interferenza nel periodo dal 610° g al 624° g dall'inizio dei lavori, per un totale di 15 giorni lavorativi. Fasi:

- Posa di condotta fognaria
- Posa di condotta fognaria

Le lavorazioni su elencate sono eseguite rispettivamente dal 610° g al 624° g per 15 giorni lavorativi, e dal 605° g al 624° g per 20 giorni lavorativi.

Dette lavorazioni interferiscono fra loro per i seguenti periodi: dal 610° g al 624° g per 15 giorni lavorativi.

Coordinamento:

- La circolazione delle macchine operatrici deve avvenire utilizzando percorsi ben definiti e la velocità deve risultare ridotta a passo d'uomo.
- Il personale non strettamente necessario alle lavorazioni dovrà allontanarsi dalla zona interessata e gli addetti dovranno adottare, se del caso, i dispositivi di protezione individuale idonei alle attività.
- Utilizzo di indumenti ad alta visibilità (DPI da adottare)

3720) Interferenza nel periodo dal 610° g al 615° g dall'inizio dei lavori, per un totale di 6 giorni lavorativi. Fasi:

- Montaggio di serramenti interni
- Posa di condotta fognaria

Le lavorazioni su elencate sono eseguite rispettivamente dal 556° g al 615° g per 60 giorni lavorativi, e dal 610° g al 624° g per 15 giorni lavorativi.

Dette lavorazioni interferiscono fra loro per i seguenti periodi: dal 610° g al 615° g per 6 giorni lavorativi.

Coordinamento:

- Le operazioni di sollevamento e/o di trasporto di carichi devono avvenire evitando il passaggio dei carichi sospesi al di sopra di postazioni di lavoro.
- L'area sottostante la traiettoria di passaggio dei carichi deve essere opportunamente delimitata.
- La circolazione delle macchine operatrici deve avvenire utilizzando percorsi ben definiti e la velocità deve risultare ridotta a passo d'uomo.
- Il personale non strettamente necessario alle lavorazioni dovrà allontanarsi dalla zona interessata e gli addetti dovranno adottare, se del caso, i dispositivi di protezione individuale idonei alle attività.
- Utilizzo di casco (DPI da adottare)
- Utilizzo di indumenti ad alta visibilità (DPI da adottare)
- L'area sottostante la zona operativa del cestello deve essere opportunamente delimitata.

3721) Interferenza nel periodo dal 610° g al 624° g dall'inizio dei lavori, per un totale di 15 giorni lavorativi. Fasi:

- Posa di condotta fognaria
- Posa di condotta elettrica

Le lavorazioni su elencate sono eseguite rispettivamente dal 610° g al 624° g per 15 giorni lavorativi, e dal 595° g al 624° g per 30 giorni lavorativi.

Dette lavorazioni interferiscono fra loro per i seguenti periodi: dal 610° g al 624° g per 15 giorni lavorativi.

Coordinamento:

- a) La circolazione delle macchine operatrici deve avvenire utilizzando percorsi ben definiti e la velocità deve risultare ridotta a passo d'uomo.
- b) Il personale non strettamente necessario alle lavorazioni dovrà allontanarsi dalla zona interessata e gli addetti dovranno adottare, se del caso, i dispositivi di protezione individuale idonei alle attività.
- c) Utilizzo di indumenti ad alta visibilità (DPI da adottare)

3722) Interferenza nel periodo dal 610° g al 624° g dall'inizio dei lavori, per un totale di 15 giorni lavorativi. Fasi:

- **Posa di condotta fognaria**
- **Posa di condotta idrica**

Le lavorazioni su elencate sono eseguite rispettivamente dal 610° g al 624° g per 15 giorni lavorativi, e dal 605° g al 624° g per 20 giorni lavorativi.

Dette lavorazioni interferiscono fra loro per i seguenti periodi: dal 610° g al 624° g per 15 giorni lavorativi.

Coordinamento:

- a) La circolazione delle macchine operatrici deve avvenire utilizzando percorsi ben definiti e la velocità deve risultare ridotta a passo d'uomo.
- b) Il personale non strettamente necessario alle lavorazioni dovrà allontanarsi dalla zona interessata e gli addetti dovranno adottare, se del caso, i dispositivi di protezione individuale idonei alle attività.
- c) Utilizzo di indumenti ad alta visibilità (DPI da adottare)

3723) Interferenza nel periodo dal 610° g al 615° g dall'inizio dei lavori, per un totale di 6 giorni lavorativi. Fasi:

- **Posa di condotta fognaria**
- **Posa macchine e apparecchiature finali**

Le lavorazioni su elencate sono eseguite rispettivamente dal 610° g al 624° g per 15 giorni lavorativi, e dal 591° g al 615° g per 25 giorni lavorativi.

Dette lavorazioni interferiscono fra loro per i seguenti periodi: dal 610° g al 615° g per 6 giorni lavorativi.

Coordinamento:

- a) La circolazione delle macchine operatrici deve avvenire utilizzando percorsi ben definiti e la velocità deve risultare ridotta a passo d'uomo.
- b) Il personale non strettamente necessario alle lavorazioni dovrà allontanarsi dalla zona interessata e gli addetti dovranno adottare, se del caso, i dispositivi di protezione individuale idonei alle attività.
- c) Utilizzo di indumenti ad alta visibilità (DPI da adottare)

3724) Interferenza nel periodo dal 610° g al 615° g dall'inizio dei lavori, per un totale di 6 giorni lavorativi. Fasi:

- **Posa di condotta fognaria**
- **Installazione pulsanti, prese e corpi illuminanti**

Le lavorazioni su elencate sono eseguite rispettivamente dal 610° g al 624° g per 15 giorni lavorativi, e dal 591° g al 615° g per 25 giorni lavorativi.

Dette lavorazioni interferiscono fra loro per i seguenti periodi: dal 610° g al 615° g per 6 giorni lavorativi.

Coordinamento:

- a) La circolazione delle macchine operatrici deve avvenire utilizzando percorsi ben definiti e la velocità deve risultare ridotta a passo d'uomo.
- b) Il personale non strettamente necessario alle lavorazioni dovrà allontanarsi dalla zona interessata e gli addetti dovranno adottare, se del caso, i dispositivi di protezione individuale idonei alle attività.
- c) Utilizzo di indumenti ad alta visibilità (DPI da adottare)

3725) Interferenza nel periodo dal 610° g al 615° g dall'inizio dei lavori, per un totale di 6 giorni lavorativi. Fasi:

- **Posa di condotta fognaria**
- **Installazione apparecchiature finali**

Le lavorazioni su elencate sono eseguite rispettivamente dal 610° g al 624° g per 15 giorni lavorativi, e dal 591° g al 615° g per 25 giorni lavorativi.

Dette lavorazioni interferiscono fra loro per i seguenti periodi: dal 610° g al 615° g per 6 giorni lavorativi.

Coordinamento:

- a) La circolazione delle macchine operatrici deve avvenire utilizzando percorsi ben definiti e la velocità deve risultare ridotta a passo d'uomo.
- b) Il personale non strettamente necessario alle lavorazioni dovrà allontanarsi dalla zona interessata e gli addetti dovranno adottare, se del caso, i dispositivi di protezione individuale idonei alle attività.
- c) Utilizzo di indumenti ad alta visibilità (DPI da adottare)

3726) Interferenza nel periodo dal 610° g al 615° g dall'inizio dei lavori, per un totale di 6 giorni lavorativi. Fasi:

- **Posa di condotta fognaria**
- **Montaggio di apparecchi igienico sanitari**

Le lavorazioni su elencate sono eseguite rispettivamente dal 610° g al 624° g per 15 giorni lavorativi, e dal 591° g al 615° g per 25 giorni lavorativi.

Dette lavorazioni interferiscono fra loro per i seguenti periodi: dal 610° g al 615° g per 6 giorni lavorativi.

Coordinamento:

- a) La circolazione delle macchine operatrici deve avvenire utilizzando percorsi ben definiti e la velocità deve risultare ridotta a passo d'uomo.
- b) Il personale non strettamente necessario alle lavorazioni dovrà allontanarsi dalla zona interessata e gli addetti dovranno adottare, se del caso, i dispositivi di protezione individuale idonei alle attività.
- c) Utilizzo di indumenti ad alta visibilità (DPI da adottare)

3727) Interferenza nel periodo dal 610° g al 615° g dall'inizio dei lavori, per un totale di 6 giorni lavorativi. Fasi:

- **Posa di condotta fognaria**
- **Allacciamento apparecchiature finali e U.T.A.**

Le lavorazioni su elencate sono eseguite rispettivamente dal 610° g al 624° g per 15 giorni lavorativi, e dal 591° g al 615° g per 25 giorni lavorativi.

Dette lavorazioni interferiscono fra loro per i seguenti periodi: dal 610° g al 615° g per 6 giorni lavorativi.

Coordinamento:

- a) La circolazione delle macchine operatrici deve avvenire utilizzando percorsi ben definiti e la velocità deve risultare ridotta a passo d'uomo.
- b) Il personale non strettamente necessario alle lavorazioni dovrà allontanarsi dalla zona interessata e gli addetti dovranno adottare, se del caso, i dispositivi di protezione individuale idonei alle attività.
- c) Utilizzo di indumenti ad alta visibilità (DPI da adottare)

3728) Interferenza nel periodo dal 610° g al 624° g dall'inizio dei lavori, per un totale di 15 giorni lavorativi. Fasi:

- **Posa di condotta elettrica**
- **Posa di condotta fognaria**

Le lavorazioni su elencate sono eseguite rispettivamente dal 595° g al 624° g per 30 giorni lavorativi, e dal 610° g al 624° g per 15 giorni lavorativi.

Dette lavorazioni interferiscono fra loro per i seguenti periodi: dal 610° g al 624° g per 15 giorni lavorativi.

Coordinamento:

- a) La circolazione delle macchine operatrici deve avvenire utilizzando percorsi ben definiti e la velocità deve risultare ridotta a passo d'uomo.
- b) Il personale non strettamente necessario alle lavorazioni dovrà allontanarsi dalla zona interessata e gli addetti dovranno adottare, se del caso, i dispositivi di protezione individuale idonei alle attività.
- c) Utilizzo di indumenti ad alta visibilità (DPI da adottare)

3729) Interferenza nel periodo dal 610° g al 615° g dall'inizio dei lavori, per un totale di 6 giorni lavorativi. Fasi:

- **Tinteggiatura di superfici interne**
- **Posa di condotta fognaria**

Le lavorazioni su elencate sono eseguite rispettivamente dal 486° g al 615° g per 130 giorni lavorativi, e dal 610° g al 624° g per 15 giorni lavorativi.

Dette lavorazioni interferiscono fra loro per i seguenti periodi: dal 610° g al 615° g per 6 giorni lavorativi.

Coordinamento:

- a) Le operazioni di sollevamento e/o di trasporto di carichi devono avvenire evitando il passaggio dei carichi sospesi al di sopra di postazioni di lavoro.
- b) L'area sottostante la traiettoria di passaggio dei carichi deve essere opportunamente delimitata.
- c) La circolazione delle macchine operatrici deve avvenire utilizzando percorsi ben definiti e la velocità deve risultare ridotta a passo d'uomo.
- d) Il personale non strettamente necessario alle lavorazioni dovrà allontanarsi dalla zona interessata e gli addetti dovranno adottare, se del caso, i dispositivi di protezione individuale idonei alle attività.
- e) Utilizzo di casco (DPI da adottare)
- f) Utilizzo di indumenti ad alta visibilità (DPI da adottare)
- g) L'area sottostante la zona operativa del cestello deve essere opportunamente delimitata.

3730) Interferenza nel periodo dal 610° g al 615° g dall'inizio dei lavori, per un totale di 6 giorni lavorativi. Fasi:

- **Posa di condotta fognaria**
- **Realizzazione di impianto ascensore elettrico**

Le lavorazioni su elencate sono eseguite rispettivamente dal 610° g al 624° g per 15 giorni lavorativi, e dal 591° g al 615° g per 25 giorni lavorativi.

Dette lavorazioni interferiscono fra loro per i seguenti periodi: dal 610° g al 615° g per 6 giorni lavorativi.

Coordinamento:

- a) Delimitare e segnalare la zona d'intervento sottoposta a caduta di materiali dall'alto.
- b) La circolazione delle macchine operatrici deve avvenire utilizzando percorsi ben definiti e la velocità deve risultare ridotta a passo d'uomo.
- c) Il personale non strettamente necessario alle lavorazioni dovrà allontanarsi dalla zona interessata e gli addetti dovranno adottare, se del caso, i dispositivi di protezione individuale idonei alle attività.
- d) Utilizzo di indumenti ad alta visibilità (DPI da adottare)

3731) Interferenza nel periodo dal 610° g al 624° g dall'inizio dei lavori, per un totale di 15 giorni lavorativi. Fasi:

- **Posa di condotta idrica**

- Posa di condotta fognaria

Le lavorazioni su elencate sono eseguite rispettivamente dal 605° g al 624° g per 20 giorni lavorativi, e dal 610° g al 624° g per 15 giorni lavorativi.

Dette lavorazioni interferiscono fra loro per i seguenti periodi: dal 610° g al 624° g per 15 giorni lavorativi.

Coordinamento:

- La circolazione delle macchine operatrici deve avvenire utilizzando percorsi ben definiti e la velocità deve risultare ridotta a passo d'uomo.
- Il personale non strettamente necessario alle lavorazioni dovrà allontanarsi dalla zona interessata e gli addetti dovranno adottare, se del caso, i dispositivi di protezione individuale idonei alle attività.
- Utilizzo di indumenti ad alta visibilità (DPI da adottare)

3732) Interferenza nel periodo dal 610° g al 615° g dall'inizio dei lavori, per un totale di 6 giorni lavorativi. Fasi:**- Posa di condotta fognaria****- Fornitura e posa in opera di arredi**

Le lavorazioni su elencate sono eseguite rispettivamente dal 610° g al 624° g per 15 giorni lavorativi, e dal 556° g al 615° g per 60 giorni lavorativi.

Dette lavorazioni interferiscono fra loro per i seguenti periodi: dal 610° g al 615° g per 6 giorni lavorativi.

Coordinamento:

- La circolazione delle macchine operatrici deve avvenire utilizzando percorsi ben definiti e la velocità deve risultare ridotta a passo d'uomo.
- Il personale non strettamente necessario alle lavorazioni dovrà allontanarsi dalla zona interessata e gli addetti dovranno adottare, se del caso, i dispositivi di protezione individuale idonei alle attività.
- Utilizzo di indumenti ad alta visibilità (DPI da adottare)
- Durante il trasporto di materiale sfuso ad elevata polverosità è necessario provvedere ad inumidire i materiali stessi per limitare la formazione di polveri.
- Utilizzo di maschera antipolvere (DPI da adottare)
- Le operazioni di sollevamento e/o di trasporto di carichi devono avvenire evitando il passaggio dei carichi sospesi al di sopra di postazioni di lavoro.
- L'area sottostante la traiettoria di passaggio dei carichi deve essere opportunamente delimitata.
- Utilizzo di casco (DPI da adottare)
- Delimitare e segnalare la zona di intervento a livello di rumorosità elevato.
- Utilizzo di otoprotettori (DPI da adottare)

3733) Interferenza nel periodo dal 610° g al 615° g dall'inizio dei lavori, per un totale di 6 giorni lavorativi. Fasi:**- Tinteggiatura di superfici esterne****- Posa di condotta fognaria**

Le lavorazioni su elencate sono eseguite rispettivamente dal 556° g al 615° g per 60 giorni lavorativi, e dal 610° g al 624° g per 15 giorni lavorativi.

Dette lavorazioni interferiscono fra loro per i seguenti periodi: dal 610° g al 615° g per 6 giorni lavorativi.

Coordinamento:

- La circolazione delle macchine operatrici deve avvenire utilizzando percorsi ben definiti e la velocità deve risultare ridotta a passo d'uomo.
- Il personale non strettamente necessario alle lavorazioni dovrà allontanarsi dalla zona interessata e gli addetti dovranno adottare, se del caso, i dispositivi di protezione individuale idonei alle attività.
- L'area sottostante la traiettoria di passaggio dei carichi deve essere opportunamente delimitata.
- Utilizzo di casco (DPI da adottare)
- L'area sottostante la zona operativa del cestello deve essere opportunamente delimitata.
- Utilizzo di indumenti ad alta visibilità (DPI da adottare)
- Le operazioni di sollevamento e/o di trasporto di carichi devono avvenire evitando il passaggio dei carichi sospesi al di sopra di postazioni di lavoro.

3734) Interferenza nel periodo dal 612° g al 615° g dall'inizio dei lavori, per un totale di 4 giorni lavorativi. Fasi:**- Tinteggiatura di superfici esterne****- Formazione di sottofondo in misto granulare**

Le lavorazioni su elencate sono eseguite rispettivamente dal 556° g al 615° g per 60 giorni lavorativi, e dal 612° g al 631° g per 20 giorni lavorativi.

Dette lavorazioni interferiscono fra loro per i seguenti periodi: dal 612° g al 615° g per 4 giorni lavorativi.

Coordinamento:

- La circolazione delle macchine operatrici deve avvenire utilizzando percorsi ben definiti e la velocità deve risultare ridotta a passo d'uomo.
- Il personale non strettamente necessario alle lavorazioni dovrà allontanarsi dalla zona interessata e gli addetti dovranno adottare, se del caso, i dispositivi di protezione individuale idonei alle attività.
- L'area sottostante la traiettoria di passaggio dei carichi deve essere opportunamente delimitata.
- Utilizzo di casco (DPI da adottare)
- L'area sottostante la zona operativa del cestello deve essere opportunamente delimitata.
- Utilizzo di indumenti ad alta visibilità (DPI da adottare)
- Le operazioni di sollevamento e/o di trasporto di carichi devono avvenire evitando il passaggio dei carichi sospesi al di sopra di postazioni di lavoro.
- Nelle attività di scavo la diffusione di polveri e fibre deve essere ridotta al minimo irrorando periodicamente le superfici di scavo ed i percorsi dei mezzi meccanici.
- Nelle attività di scavo quando la quantità di polveri e fibre presenti superi i limiti tollerati devono essere forniti ed utilizzati indumenti di lavoro e dispositivi di protezione individuale idonei alle attività.
- Nelle attività di scavo non devono essere eseguiti altri lavori che comportino la presenza di manodopera nella zona d'intervento dei mezzi d'opera.

- k) Utilizzo di maschera antipolvere (DPI da adottare)
- l) Nelle attività di stesura del manto bituminoso è opportuno lavorare in posizione sopravvento rispetto alla stesa del materiale caldo.
- m) Delimitare e segnalare la zona di intervento a livello di rumorosità elevato.
- n) Utilizzo di otoprotettori (DPI da adottare)

3735) Interferenza nel periodo dal 612° g al 615° g dall'inizio dei lavori, per un totale di 4 giorni lavorativi. Fasi:

- **Montaggio di serramenti interni**
- **Formazione di sottofondo in misto granulare**

Le lavorazioni su elencate sono eseguite rispettivamente dal 556° g al 615° g per 60 giorni lavorativi, e dal 612° g al 631° g per 20 giorni lavorativi.

Dette lavorazioni interferiscono fra loro per i seguenti periodi: dal 612° g al 615° g per 4 giorni lavorativi.

Coordinamento:

- a) Le operazioni di sollevamento e/o di trasporto di carichi devono avvenire evitando il passaggio dei carichi sospesi al di sopra di postazioni di lavoro.
- b) L'area sottostante la traiettoria di passaggio dei carichi deve essere opportunamente delimitata.
- c) La circolazione delle macchine operatrici deve avvenire utilizzando percorsi ben definiti e la velocità deve risultare ridotta a passo d'uomo.
- d) Il personale non strettamente necessario alle lavorazioni dovrà allontanarsi dalla zona interessata e gli addetti dovranno adottare, se del caso, i dispositivi di protezione individuale idonei alle attività.
- e) Utilizzo di casco (DPI da adottare)
- f) Utilizzo di indumenti ad alta visibilità (DPI da adottare)
- g) L'area sottostante la zona operativa del cestello deve essere opportunamente delimitata.
- h) Nelle attività di scavo la diffusione di polveri e fibre deve essere ridotta al minimo irrorando periodicamente le superfici di scavo ed i percorsi dei mezzi meccanici.
- i) Nelle attività di scavo quando la quantità di polveri e fibre presenti superi i limiti tollerati devono essere forniti ed utilizzati indumenti di lavoro e dispositivi di protezione individuale idonei alle attività.
- j) Nelle attività di scavo non devono essere eseguiti altri lavori che comportino la presenza di manodopera nella zona d'intervento dei mezzi d'opera.
- k) Utilizzo di maschera antipolvere (DPI da adottare)
- l) Nelle attività di stesura del manto bituminoso è opportuno lavorare in posizione sopravvento rispetto alla stesa del materiale caldo.
- m) Delimitare e segnalare la zona di intervento a livello di rumorosità elevato.
- n) Utilizzo di otoprotettori (DPI da adottare)

3736) Interferenza nel periodo dal 612° g al 624° g dall'inizio dei lavori, per un totale di 13 giorni lavorativi. Fasi:

- **Posa di conduttura idrica**
- **Formazione di sottofondo in misto granulare**

Le lavorazioni su elencate sono eseguite rispettivamente dal 605° g al 624° g per 20 giorni lavorativi, e dal 612° g al 631° g per 20 giorni lavorativi.

Dette lavorazioni interferiscono fra loro per i seguenti periodi: dal 612° g al 624° g per 13 giorni lavorativi.

Coordinamento:

- a) Nelle attività di scavo la diffusione di polveri e fibre deve essere ridotta al minimo irrorando periodicamente le superfici di scavo ed i percorsi dei mezzi meccanici.
- b) Nelle attività di scavo quando la quantità di polveri e fibre presenti superi i limiti tollerati devono essere forniti ed utilizzati indumenti di lavoro e dispositivi di protezione individuale idonei alle attività.
- c) Nelle attività di scavo non devono essere eseguiti altri lavori che comportino la presenza di manodopera nella zona d'intervento dei mezzi d'opera.
- d) Utilizzo di maschera antipolvere (DPI da adottare)
- e) Nelle attività di stesura del manto bituminoso è opportuno lavorare in posizione sopravvento rispetto alla stesa del materiale caldo.
- f) Delimitare e segnalare la zona di intervento a livello di rumorosità elevato.
- g) Utilizzo di otoprotettori (DPI da adottare)
- h) La circolazione delle macchine operatrici deve avvenire utilizzando percorsi ben definiti e la velocità deve risultare ridotta a passo d'uomo.
- i) Il personale non strettamente necessario alle lavorazioni dovrà allontanarsi dalla zona interessata e gli addetti dovranno adottare, se del caso, i dispositivi di protezione individuale idonei alle attività.
- j) Utilizzo di indumenti ad alta visibilità (DPI da adottare)

3737) Interferenza nel periodo dal 612° g al 615° g dall'inizio dei lavori, per un totale di 4 giorni lavorativi. Fasi:

- **Allacciamento apparecchiature finali e U.T.A.**
- **Formazione di sottofondo in misto granulare**

Le lavorazioni su elencate sono eseguite rispettivamente dal 591° g al 615° g per 25 giorni lavorativi, e dal 612° g al 631° g per 20 giorni lavorativi.

Dette lavorazioni interferiscono fra loro per i seguenti periodi: dal 612° g al 615° g per 4 giorni lavorativi.

Coordinamento:

- a) Nelle attività di scavo la diffusione di polveri e fibre deve essere ridotta al minimo irrorando periodicamente le superfici di scavo ed i percorsi dei mezzi meccanici.
- b) Nelle attività di scavo quando la quantità di polveri e fibre presenti superi i limiti tollerati devono essere forniti ed utilizzati indumenti di lavoro e dispositivi di protezione individuale idonei alle attività.
- c) Nelle attività di scavo non devono essere eseguiti altri lavori che comportino la presenza di manodopera nella zona d'intervento dei mezzi d'opera.
- d) Utilizzo di maschera antipolvere (DPI da adottare)
- e) Nelle attività di stesura del manto bituminoso è opportuno lavorare in posizione sopravvento rispetto alla stesa del materiale caldo.
- f) Delimitare e segnalare la zona di intervento a livello di rumorosità elevato.
- g) Utilizzo di otoprotettori (DPI da adottare)

- h) La circolazione delle macchine operatrici deve avvenire utilizzando percorsi ben definiti e la velocità deve risultare ridotta a passo d'uomo.
- i) Il personale non strettamente necessario alle lavorazioni dovrà allontanarsi dalla zona interessata e gli addetti dovranno adottare, se del caso, i dispositivi di protezione individuale idonei alle attività.
- j) Utilizzo di indumenti ad alta visibilità (DPI da adottare)

3738) Interferenza nel periodo dal 612° g al 615° g dall'inizio dei lavori, per un totale di 4 giorni lavorativi. Fasi:

- **Montaggio di apparecchi igienico sanitari**
- **Formazione di sottofondo in misto granulare**

Le lavorazioni su elencate sono eseguite rispettivamente dal 591° g al 615° g per 25 giorni lavorativi, e dal 612° g al 631° g per 20 giorni lavorativi.

Dette lavorazioni interferiscono fra loro per i seguenti periodi: dal 612° g al 615° g per 4 giorni lavorativi.

Coordinamento:

- a) Nelle attività di scavo la diffusione di polveri e fibre deve essere ridotta al minimo irrorando periodicamente le superfici di scavo ed i percorsi dei mezzi meccanici.
- b) Nelle attività di scavo quando la quantità di polveri e fibre presenti superi i limiti tollerati devono essere forniti ed utilizzati indumenti di lavoro e dispositivi di protezione individuale idonei alle attività.
- c) Nelle attività di scavo non devono essere eseguiti altri lavori che comportino la presenza di manodopera nella zona d'intervento dei mezzi d'opera.
- d) Utilizzo di maschera antipolvere (DPI da adottare)
- e) Nelle attività di stesura del manto bituminoso è opportuno lavorare in posizione sopravvento rispetto alla stesa del materiale caldo.
- f) Delimitare e segnalare la zona di intervento a livello di rumorosità elevato.
- g) Utilizzo di otoprotettori (DPI da adottare)
- h) La circolazione delle macchine operatrici deve avvenire utilizzando percorsi ben definiti e la velocità deve risultare ridotta a passo d'uomo.
- i) Il personale non strettamente necessario alle lavorazioni dovrà allontanarsi dalla zona interessata e gli addetti dovranno adottare, se del caso, i dispositivi di protezione individuale idonei alle attività.
- j) Utilizzo di indumenti ad alta visibilità (DPI da adottare)

3739) Interferenza nel periodo dal 612° g al 615° g dall'inizio dei lavori, per un totale di 4 giorni lavorativi. Fasi:

- **Posa macchine e apparecchiature finali**
- **Formazione di sottofondo in misto granulare**

Le lavorazioni su elencate sono eseguite rispettivamente dal 591° g al 615° g per 25 giorni lavorativi, e dal 612° g al 631° g per 20 giorni lavorativi.

Dette lavorazioni interferiscono fra loro per i seguenti periodi: dal 612° g al 615° g per 4 giorni lavorativi.

Coordinamento:

- a) Nelle attività di scavo la diffusione di polveri e fibre deve essere ridotta al minimo irrorando periodicamente le superfici di scavo ed i percorsi dei mezzi meccanici.
- b) Nelle attività di scavo quando la quantità di polveri e fibre presenti superi i limiti tollerati devono essere forniti ed utilizzati indumenti di lavoro e dispositivi di protezione individuale idonei alle attività.
- c) Nelle attività di scavo non devono essere eseguiti altri lavori che comportino la presenza di manodopera nella zona d'intervento dei mezzi d'opera.
- d) Utilizzo di maschera antipolvere (DPI da adottare)
- e) Nelle attività di stesura del manto bituminoso è opportuno lavorare in posizione sopravvento rispetto alla stesa del materiale caldo.
- f) Delimitare e segnalare la zona di intervento a livello di rumorosità elevato.
- g) Utilizzo di otoprotettori (DPI da adottare)
- h) La circolazione delle macchine operatrici deve avvenire utilizzando percorsi ben definiti e la velocità deve risultare ridotta a passo d'uomo.
- i) Il personale non strettamente necessario alle lavorazioni dovrà allontanarsi dalla zona interessata e gli addetti dovranno adottare, se del caso, i dispositivi di protezione individuale idonei alle attività.
- j) Utilizzo di indumenti ad alta visibilità (DPI da adottare)

3740) Interferenza nel periodo dal 612° g al 615° g dall'inizio dei lavori, per un totale di 4 giorni lavorativi. Fasi:

- **Formazione di sottofondo in misto granulare**
- **Fornitura e posa in opera di arredi**

Le lavorazioni su elencate sono eseguite rispettivamente dal 612° g al 631° g per 20 giorni lavorativi, e dal 556° g al 615° g per 60 giorni lavorativi.

Dette lavorazioni interferiscono fra loro per i seguenti periodi: dal 612° g al 615° g per 4 giorni lavorativi.

Coordinamento:

- a) La circolazione delle macchine operatrici deve avvenire utilizzando percorsi ben definiti e la velocità deve risultare ridotta a passo d'uomo.
- b) Il personale non strettamente necessario alle lavorazioni dovrà allontanarsi dalla zona interessata e gli addetti dovranno adottare, se del caso, i dispositivi di protezione individuale idonei alle attività.
- c) Nelle attività di scavo la diffusione di polveri e fibre deve essere ridotta al minimo irrorando periodicamente le superfici di scavo ed i percorsi dei mezzi meccanici.
- d) Nelle attività di scavo quando la quantità di polveri e fibre presenti superi i limiti tollerati devono essere forniti ed utilizzati indumenti di lavoro e dispositivi di protezione individuale idonei alle attività.
- e) Nelle attività di scavo non devono essere eseguiti altri lavori che comportino la presenza di manodopera nella zona d'intervento dei mezzi d'opera.
- f) Utilizzo di indumenti ad alta visibilità (DPI da adottare)
- g) Utilizzo di maschera antipolvere (DPI da adottare)
- h) Nelle attività di stesura del manto bituminoso è opportuno lavorare in posizione sopravvento rispetto alla stesa del materiale caldo.
- i) Delimitare e segnalare la zona di intervento a livello di rumorosità elevato.
- j) Utilizzo di otoprotettori (DPI da adottare)
- k) Durante il trasporto di materiale sfuso ad elevata polverosità è necessario provvedere ad inumidire i materiali stessi per limitare la formazione di

polveri.

l) Le operazioni di sollevamento e/o di trasporto di carichi devono avvenire evitando il passaggio dei carichi sospesi al di sopra di postazioni di lavoro.

m) L'area sottostante la traiettoria di passaggio dei carichi deve essere opportunamente delimitata.

n) Utilizzo di casco (DPI da adottare)

3741) Interferenza nel periodo dal 612° g al 615° g dall'inizio dei lavori, per un totale di 4 giorni lavorativi. Fasi:

- **Rasatura meccanizzata di intonaci esterni**
- **Formazione di sottofondo in misto granulare**

Le lavorazioni su elencate sono eseguite rispettivamente dal 526° g al 615° g per 90 giorni lavorativi, e dal 612° g al 631° g per 20 giorni lavorativi.

Dette lavorazioni interferiscono fra loro per i seguenti periodi: dal 612° g al 615° g per 4 giorni lavorativi.

Coordinamento:

a) La circolazione delle macchine operatrici deve avvenire utilizzando percorsi ben definiti e la velocità deve risultare ridotta a passo d'uomo.

b) Il personale non strettamente necessario alle lavorazioni dovrà allontanarsi dalla zona interessata e gli addetti dovranno adottare, se del caso, i dispositivi di protezione individuale idonei alle attività.

c) L'area sottostante la traiettoria di passaggio dei carichi deve essere opportunamente delimitata.

d) Utilizzo di casco (DPI da adottare)

e) L'area sottostante la zona operativa del cestello deve essere opportunamente delimitata.

f) Utilizzo di indumenti ad alta visibilità (DPI da adottare)

g) Le operazioni di sollevamento e/o di trasporto di carichi devono avvenire evitando il passaggio dei carichi sospesi al di sopra di postazioni di lavoro.

h) Utilizzo di otoprotettori (DPI da adottare)

i) Nelle attività di scavo la diffusione di polveri e fibre deve essere ridotta al minimo irrorando periodicamente le superfici di scavo ed i percorsi dei mezzi meccanici.

j) Nelle attività di scavo quando la quantità di polveri e fibre presenti superi i limiti tollerati devono essere forniti ed utilizzati indumenti di lavoro e dispositivi di protezione individuale idonei alle attività.

k) Nelle attività di scavo non devono essere eseguiti altri lavori che comportino la presenza di manodopera nella zona d'intervento dei mezzi d'opera.

l) Utilizzo di maschera antipolvere (DPI da adottare)

m) Nelle attività di stesura del manto bituminoso è opportuno lavorare in posizione sopravvento rispetto alla stesa del materiale caldo.

n) Delimitare e segnalare la zona di intervento a livello di rumorosità elevato.

3742) Interferenza nel periodo dal 612° g al 624° g dall'inizio dei lavori, per un totale di 13 giorni lavorativi. Fasi:

- **Posa di conduttura fognaria**
- **Formazione di sottofondo in misto granulare**

Le lavorazioni su elencate sono eseguite rispettivamente dal 610° g al 624° g per 15 giorni lavorativi, e dal 612° g al 631° g per 20 giorni lavorativi.

Dette lavorazioni interferiscono fra loro per i seguenti periodi: dal 612° g al 624° g per 13 giorni lavorativi.

Coordinamento:

a) Nelle attività di scavo la diffusione di polveri e fibre deve essere ridotta al minimo irrorando periodicamente le superfici di scavo ed i percorsi dei mezzi meccanici.

b) Nelle attività di scavo quando la quantità di polveri e fibre presenti superi i limiti tollerati devono essere forniti ed utilizzati indumenti di lavoro e dispositivi di protezione individuale idonei alle attività.

c) Nelle attività di scavo non devono essere eseguiti altri lavori che comportino la presenza di manodopera nella zona d'intervento dei mezzi d'opera.

d) Utilizzo di maschera antipolvere (DPI da adottare)

e) Nelle attività di stesura del manto bituminoso è opportuno lavorare in posizione sopravvento rispetto alla stesa del materiale caldo.

f) Delimitare e segnalare la zona di intervento a livello di rumorosità elevato.

g) Utilizzo di otoprotettori (DPI da adottare)

h) La circolazione delle macchine operatrici deve avvenire utilizzando percorsi ben definiti e la velocità deve risultare ridotta a passo d'uomo.

i) Il personale non strettamente necessario alle lavorazioni dovrà allontanarsi dalla zona interessata e gli addetti dovranno adottare, se del caso, i dispositivi di protezione individuale idonei alle attività.

j) Utilizzo di indumenti ad alta visibilità (DPI da adottare)

3743) Interferenza nel periodo dal 612° g al 615° g dall'inizio dei lavori, per un totale di 4 giorni lavorativi. Fasi:

- **Tinteggiatura di superfici interne**
- **Formazione di sottofondo in misto granulare**

Le lavorazioni su elencate sono eseguite rispettivamente dal 486° g al 615° g per 130 giorni lavorativi, e dal 612° g al 631° g per 20 giorni lavorativi.

Dette lavorazioni interferiscono fra loro per i seguenti periodi: dal 612° g al 615° g per 4 giorni lavorativi.

Coordinamento:

a) Le operazioni di sollevamento e/o di trasporto di carichi devono avvenire evitando il passaggio dei carichi sospesi al di sopra di postazioni di lavoro.

b) L'area sottostante la traiettoria di passaggio dei carichi deve essere opportunamente delimitata.

c) La circolazione delle macchine operatrici deve avvenire utilizzando percorsi ben definiti e la velocità deve risultare ridotta a passo d'uomo.

d) Il personale non strettamente necessario alle lavorazioni dovrà allontanarsi dalla zona interessata e gli addetti dovranno adottare, se del caso, i dispositivi di protezione individuale idonei alle attività.

e) Utilizzo di casco (DPI da adottare)

f) Utilizzo di indumenti ad alta visibilità (DPI da adottare)

g) L'area sottostante la zona operativa del cestello deve essere opportunamente delimitata.

- h) Nelle attività di scavo la diffusione di polveri e fibre deve essere ridotta al minimo irrorando periodicamente le superfici di scavo ed i percorsi dei mezzi meccanici.
- i) Nelle attività di scavo quando la quantità di polveri e fibre presenti superi i limiti tollerati devono essere forniti ed utilizzati indumenti di lavoro e dispositivi di protezione individuale idonei alle attività.
- j) Nelle attività di scavo non devono essere eseguiti altri lavori che comportino la presenza di manodopera nella zona d'intervento dei mezzi d'opera.
- k) Utilizzo di maschera antipolvere (DPI da adottare)
- l) Nelle attività di stesura del manto bituminoso è opportuno lavorare in posizione sopravvento rispetto alla stesa del materiale caldo.
- m) Delimitare e segnalare la zona di intervento a livello di rumorosità elevato.
- n) Utilizzo di otoprotettori (DPI da adottare)

3744) Interferenza nel periodo dal 612° g al 624° g dall'inizio dei lavori, per un totale di 13 giorni lavorativi. Fasi:

- **Posa di conduttura elettrica**
- **Formazione di sottofondo in misto granulare**

Le lavorazioni su elencate sono eseguite rispettivamente dal 595° g al 624° g per 30 giorni lavorativi, e dal 612° g al 631° g per 20 giorni lavorativi.

Dette lavorazioni interferiscono fra loro per i seguenti periodi: dal 612° g al 624° g per 13 giorni lavorativi.

Coordinamento:

- a) Nelle attività di scavo la diffusione di polveri e fibre deve essere ridotta al minimo irrorando periodicamente le superfici di scavo ed i percorsi dei mezzi meccanici.
- b) Nelle attività di scavo quando la quantità di polveri e fibre presenti superi i limiti tollerati devono essere forniti ed utilizzati indumenti di lavoro e dispositivi di protezione individuale idonei alle attività.
- c) Nelle attività di scavo non devono essere eseguiti altri lavori che comportino la presenza di manodopera nella zona d'intervento dei mezzi d'opera.
- d) Utilizzo di maschera antipolvere (DPI da adottare)
- e) Nelle attività di stesura del manto bituminoso è opportuno lavorare in posizione sopravvento rispetto alla stesa del materiale caldo.
- f) Delimitare e segnalare la zona di intervento a livello di rumorosità elevato.
- g) Utilizzo di otoprotettori (DPI da adottare)
- h) La circolazione delle macchine operatrici deve avvenire utilizzando percorsi ben definiti e la velocità deve risultare ridotta a passo d'uomo.
- i) Il personale non strettamente necessario alle lavorazioni dovrà allontanarsi dalla zona interessata e gli addetti dovranno adottare, se del caso, i dispositivi di protezione individuale idonei alle attività.
- j) Utilizzo di indumenti ad alta visibilità (DPI da adottare)

3745) Interferenza nel periodo dal 612° g al 614° g dall'inizio dei lavori, per un totale di 3 giorni lavorativi. Fasi:

- **Impermeabilizzazione di coperture**
- **Formazione di sottofondo in misto granulare**

Le lavorazioni su elencate sono eseguite rispettivamente dal 465° g al 614° g per 150 giorni lavorativi, e dal 612° g al 631° g per 20 giorni lavorativi.

Dette lavorazioni interferiscono fra loro per i seguenti periodi: dal 612° g al 614° g per 3 giorni lavorativi.

Coordinamento:

- a) Le operazioni di sollevamento e/o di trasporto di carichi devono avvenire evitando il passaggio dei carichi sospesi al di sopra di postazioni di lavoro.
- b) L'area sottostante la traiettoria di passaggio dei carichi deve essere opportunamente delimitata.
- c) Il personale non strettamente necessario alle lavorazioni dovrà allontanarsi dalla zona interessata e gli addetti dovranno adottare, se del caso, i dispositivi di protezione individuale idonei alle attività.
- d) In prossimità della zona d'intervento è necessario allontanare preventivamente tutti i materiali facilmente infiammabili; qualora i suddetti materiali non possono essere allontanati è necessario proteggerli con teli protettivi.
- e) In prossimità della zona d'intervento deve essere tenuto a disposizione un estintore portatile.
- f) La circolazione delle macchine operatrici deve avvenire utilizzando percorsi ben definiti e la velocità deve risultare ridotta a passo d'uomo.
- g) Nelle attività di scavo la diffusione di polveri e fibre deve essere ridotta al minimo irrorando periodicamente le superfici di scavo ed i percorsi dei mezzi meccanici.
- h) Nelle attività di scavo quando la quantità di polveri e fibre presenti superi i limiti tollerati devono essere forniti ed utilizzati indumenti di lavoro e dispositivi di protezione individuale idonei alle attività.
- i) Nelle attività di scavo non devono essere eseguiti altri lavori che comportino la presenza di manodopera nella zona d'intervento dei mezzi d'opera.
- j) Utilizzo di indumenti ad alta visibilità (DPI da adottare)
- k) Utilizzo di maschera antipolvere (DPI da adottare)
- l) Nelle attività di stesura del manto bituminoso è opportuno lavorare in posizione sopravvento rispetto alla stesa del materiale caldo.
- m) Delimitare e segnalare la zona di intervento a livello di rumorosità elevato.
- n) Utilizzo di otoprotettori (DPI da adottare)

3746) Interferenza nel periodo dal 612° g al 615° g dall'inizio dei lavori, per un totale di 4 giorni lavorativi. Fasi:

- **Installazione pulsanti, prese e corpi illuminanti**
- **Formazione di sottofondo in misto granulare**

Le lavorazioni su elencate sono eseguite rispettivamente dal 591° g al 615° g per 25 giorni lavorativi, e dal 612° g al 631° g per 20 giorni lavorativi.

Dette lavorazioni interferiscono fra loro per i seguenti periodi: dal 612° g al 615° g per 4 giorni lavorativi.

Coordinamento:

- a) Nelle attività di scavo la diffusione di polveri e fibre deve essere ridotta al minimo irrorando periodicamente le superfici di scavo ed i percorsi dei mezzi meccanici.
- b) Nelle attività di scavo quando la quantità di polveri e fibre presenti superi i limiti tollerati devono essere forniti ed utilizzati indumenti di lavoro e

- dispositivi di protezione individuale idonei alle attività.
- c) Nelle attività di scavo non devono essere eseguiti altri lavori che comportino la presenza di manodopera nella zona d'intervento dei mezzi d'opera.
- d) Utilizzo di maschera antipolvere (DPI da adottare)
- e) Nelle attività di stesura del manto bituminoso è opportuno lavorare in posizione sopravvento rispetto alla stesa del materiale caldo.
- f) Delimitare e segnalare la zona di intervento a livello di rumorosità elevato.
- g) Utilizzo di otoprotettori (DPI da adottare)
- h) La circolazione delle macchine operatrici deve avvenire utilizzando percorsi ben definiti e la velocità deve risultare ridotta a passo d'uomo.
- i) Il personale non strettamente necessario alle lavorazioni dovrà allontanarsi dalla zona interessata e gli addetti dovranno adottare, se del caso, i dispositivi di protezione individuale idonei alle attività.
- j) Utilizzo di indumenti ad alta visibilità (DPI da adottare)

3747) Interferenza nel periodo dal 612° g al 624° g dall'inizio dei lavori, per un totale di 13 giorni lavorativi. Fasi:

- **Posa di condotta idrica**
- **Formazione di sottofondo in misto granulare**

Le lavorazioni su elencate sono eseguite rispettivamente dal 605° g al 624° g per 20 giorni lavorativi, e dal 612° g al 631° g per 20 giorni lavorativi.

Dette lavorazioni interferiscono fra loro per i seguenti periodi: dal 612° g al 624° g per 13 giorni lavorativi.

Coordinamento:

- a) Nelle attività di scavo la diffusione di polveri e fibre deve essere ridotta al minimo irrorando periodicamente le superfici di scavo ed i percorsi dei mezzi meccanici.
- b) Nelle attività di scavo quando la quantità di polveri e fibre presenti superi i limiti tollerati devono essere forniti ed utilizzati indumenti di lavoro e dispositivi di protezione individuale idonei alle attività.
- c) Nelle attività di scavo non devono essere eseguiti altri lavori che comportino la presenza di manodopera nella zona d'intervento dei mezzi d'opera.
- d) Utilizzo di maschera antipolvere (DPI da adottare)
- e) Nelle attività di stesura del manto bituminoso è opportuno lavorare in posizione sopravvento rispetto alla stesa del materiale caldo.
- f) Delimitare e segnalare la zona di intervento a livello di rumorosità elevato.
- g) Utilizzo di otoprotettori (DPI da adottare)
- h) La circolazione delle macchine operatrici deve avvenire utilizzando percorsi ben definiti e la velocità deve risultare ridotta a passo d'uomo.
- i) Il personale non strettamente necessario alle lavorazioni dovrà allontanarsi dalla zona interessata e gli addetti dovranno adottare, se del caso, i dispositivi di protezione individuale idonei alle attività.
- j) Utilizzo di indumenti ad alta visibilità (DPI da adottare)

3748) Interferenza nel periodo dal 612° g al 615° g dall'inizio dei lavori, per un totale di 4 giorni lavorativi. Fasi:

- **Montaggio di serramenti esterni**
- **Formazione di sottofondo in misto granulare**

Le lavorazioni su elencate sono eseguite rispettivamente dal 566° g al 615° g per 50 giorni lavorativi, e dal 612° g al 631° g per 20 giorni lavorativi.

Dette lavorazioni interferiscono fra loro per i seguenti periodi: dal 612° g al 615° g per 4 giorni lavorativi.

Coordinamento:

- a) Le operazioni di sollevamento e/o di trasporto di carichi devono avvenire evitando il passaggio dei carichi sospesi al di sopra di postazioni di lavoro.
- b) L'area sottostante la traiettoria di passaggio dei carichi deve essere opportunamente delimitata.
- c) La circolazione delle macchine operatrici deve avvenire utilizzando percorsi ben definiti e la velocità deve risultare ridotta a passo d'uomo.
- d) Il personale non strettamente necessario alle lavorazioni dovrà allontanarsi dalla zona interessata e gli addetti dovranno adottare, se del caso, i dispositivi di protezione individuale idonei alle attività.
- e) Utilizzo di casco (DPI da adottare)
- f) Utilizzo di indumenti ad alta visibilità (DPI da adottare)
- g) L'area sottostante la zona operativa del cestello deve essere opportunamente delimitata.
- h) Nelle attività di scavo la diffusione di polveri e fibre deve essere ridotta al minimo irrorando periodicamente le superfici di scavo ed i percorsi dei mezzi meccanici.
- i) Nelle attività di scavo quando la quantità di polveri e fibre presenti superi i limiti tollerati devono essere forniti ed utilizzati indumenti di lavoro e dispositivi di protezione individuale idonei alle attività.
- j) Nelle attività di scavo non devono essere eseguiti altri lavori che comportino la presenza di manodopera nella zona d'intervento dei mezzi d'opera.
- k) Utilizzo di maschera antipolvere (DPI da adottare)
- l) Nelle attività di stesura del manto bituminoso è opportuno lavorare in posizione sopravvento rispetto alla stesa del materiale caldo.
- m) Delimitare e segnalare la zona di intervento a livello di rumorosità elevato.
- n) Utilizzo di otoprotettori (DPI da adottare)

3749) Interferenza nel periodo dal 612° g al 624° g dall'inizio dei lavori, per un totale di 13 giorni lavorativi. Fasi:

- **Posa di condotta fognaria**
- **Formazione di sottofondo in misto granulare**

Le lavorazioni su elencate sono eseguite rispettivamente dal 605° g al 624° g per 20 giorni lavorativi, e dal 612° g al 631° g per 20 giorni lavorativi.

Dette lavorazioni interferiscono fra loro per i seguenti periodi: dal 612° g al 624° g per 13 giorni lavorativi.

Coordinamento:

- a) Nelle attività di scavo la diffusione di polveri e fibre deve essere ridotta al minimo irrorando periodicamente le superfici di scavo ed i percorsi dei mezzi meccanici.
- b) Nelle attività di scavo quando la quantità di polveri e fibre presenti superi i limiti tollerati devono essere forniti ed utilizzati indumenti di lavoro e

- dispositivi di protezione individuale idonei alle attività.
- c) Nelle attività di scavo non devono essere eseguiti altri lavori che comportino la presenza di manodopera nella zona d'intervento dei mezzi d'opera.
- d) Utilizzo di maschera antipolvere (DPI da adottare)
- e) Nelle attività di stesura del manto bituminoso è opportuno lavorare in posizione sopravvento rispetto alla stesa del materiale caldo.
- f) Delimitare e segnalare la zona di intervento a livello di rumorosità elevato.
- g) Utilizzo di otoprotettori (DPI da adottare)
- h) La circolazione delle macchine operatrici deve avvenire utilizzando percorsi ben definiti e la velocità deve risultare ridotta a passo d'uomo.
- i) Il personale non strettamente necessario alle lavorazioni dovrà allontanarsi dalla zona interessata e gli addetti dovranno adottare, se del caso, i dispositivi di protezione individuale idonei alle attività.
- j) Utilizzo di indumenti ad alta visibilità (DPI da adottare)

3750) Interferenza nel periodo dal 612° g al 614° g dall'inizio dei lavori, per un totale di 3 giorni lavorativi. Fasi:

- Posa di lucernario
- Formazione di sottofondo in misto granulare

Le lavorazioni su elencate sono eseguite rispettivamente dal 555° g al 614° g per 60 giorni lavorativi, e dal 612° g al 631° g per 20 giorni lavorativi.

Dette lavorazioni interferiscono fra loro per i seguenti periodi: dal 612° g al 614° g per 3 giorni lavorativi.

Coordinamento:

- a) Le operazioni di sollevamento e/o di trasporto di carichi devono avvenire evitando il passaggio dei carichi sospesi al di sopra di postazioni di lavoro.
- b) L'area sottostante la traiettoria di passaggio dei carichi deve essere opportunamente delimitata.
- c) La circolazione delle macchine operatrici deve avvenire utilizzando percorsi ben definiti e la velocità deve risultare ridotta a passo d'uomo.
- d) Il personale non strettamente necessario alle lavorazioni dovrà allontanarsi dalla zona interessata e gli addetti dovranno adottare, se del caso, i dispositivi di protezione individuale idonei alle attività.
- e) Nelle attività di scavo la diffusione di polveri e fibre deve essere ridotta al minimo irrorando periodicamente le superfici di scavo ed i percorsi dei mezzi meccanici.
- f) Nelle attività di scavo quando la quantità di polveri e fibre presenti superi i limiti tollerati devono essere forniti ed utilizzati indumenti di lavoro e dispositivi di protezione individuale idonei alle attività.
- g) Nelle attività di scavo non devono essere eseguiti altri lavori che comportino la presenza di manodopera nella zona d'intervento dei mezzi d'opera.
- h) Utilizzo di indumenti ad alta visibilità (DPI da adottare)
- i) Utilizzo di maschera antipolvere (DPI da adottare)
- j) Nelle attività di stesura del manto bituminoso è opportuno lavorare in posizione sopravvento rispetto alla stesa del materiale caldo.
- k) Delimitare e segnalare la zona di intervento a livello di rumorosità elevato.
- l) Utilizzo di otoprotettori (DPI da adottare)

3751) Interferenza nel periodo dal 612° g al 624° g dall'inizio dei lavori, per un totale di 13 giorni lavorativi. Fasi:

- Posa di conduttura elettrica
- Formazione di sottofondo in misto granulare

Le lavorazioni su elencate sono eseguite rispettivamente dal 595° g al 624° g per 30 giorni lavorativi, e dal 612° g al 631° g per 20 giorni lavorativi.

Dette lavorazioni interferiscono fra loro per i seguenti periodi: dal 612° g al 624° g per 13 giorni lavorativi.

Coordinamento:

- a) Nelle attività di scavo la diffusione di polveri e fibre deve essere ridotta al minimo irrorando periodicamente le superfici di scavo ed i percorsi dei mezzi meccanici.
- b) Nelle attività di scavo quando la quantità di polveri e fibre presenti superi i limiti tollerati devono essere forniti ed utilizzati indumenti di lavoro e dispositivi di protezione individuale idonei alle attività.
- c) Nelle attività di scavo non devono essere eseguiti altri lavori che comportino la presenza di manodopera nella zona d'intervento dei mezzi d'opera.
- d) Utilizzo di maschera antipolvere (DPI da adottare)
- e) Nelle attività di stesura del manto bituminoso è opportuno lavorare in posizione sopravvento rispetto alla stesa del materiale caldo.
- f) Delimitare e segnalare la zona di intervento a livello di rumorosità elevato.
- g) Utilizzo di otoprotettori (DPI da adottare)
- h) La circolazione delle macchine operatrici deve avvenire utilizzando percorsi ben definiti e la velocità deve risultare ridotta a passo d'uomo.
- i) Il personale non strettamente necessario alle lavorazioni dovrà allontanarsi dalla zona interessata e gli addetti dovranno adottare, se del caso, i dispositivi di protezione individuale idonei alle attività.
- j) Utilizzo di indumenti ad alta visibilità (DPI da adottare)

3752) Interferenza nel periodo dal 612° g al 615° g dall'inizio dei lavori, per un totale di 4 giorni lavorativi. Fasi:

- Realizzazione di impianto ascensore elettrico
- Formazione di sottofondo in misto granulare

Le lavorazioni su elencate sono eseguite rispettivamente dal 591° g al 615° g per 25 giorni lavorativi, e dal 612° g al 631° g per 20 giorni lavorativi.

Dette lavorazioni interferiscono fra loro per i seguenti periodi: dal 612° g al 615° g per 4 giorni lavorativi.

Coordinamento:

- a) Delimitare e segnalare la zona d'intervento sottoposta a caduta di materiali dall'alto.
- b) Nelle attività di scavo la diffusione di polveri e fibre deve essere ridotta al minimo irrorando periodicamente le superfici di scavo ed i percorsi dei mezzi meccanici.
- c) Nelle attività di scavo quando la quantità di polveri e fibre presenti superi i limiti tollerati devono essere forniti ed utilizzati indumenti di lavoro e dispositivi di protezione individuale idonei alle attività.

- d) Nelle attività di scavo non devono essere eseguiti altri lavori che comportino la presenza di manodopera nella zona d'intervento dei mezzi d'opera.
- e) Utilizzo di maschera antipolvere (DPI da adottare)
- f) Nelle attività di stesura del manto bituminoso è opportuno lavorare in posizione sopravvento rispetto alla stesa del materiale caldo.
- g) Delimitare e segnalare la zona di intervento a livello di rumorosità elevato.
- h) Utilizzo di otoprotettori (DPI da adottare)
- i) La circolazione delle macchine operatrici deve avvenire utilizzando percorsi ben definiti e la velocità deve risultare ridotta a passo d'uomo.
- j) Il personale non strettamente necessario alle lavorazioni dovrà allontanarsi dalla zona interessata e gli addetti dovranno adottare, se del caso, i dispositivi di protezione individuale idonei alle attività.
- k) Utilizzo di indumenti ad alta visibilità (DPI da adottare)

3753) Interferenza nel periodo dal 612° g al 615° g dall'inizio dei lavori, per un totale di 4 giorni lavorativi. Fasi:

- **Installazione apparecchiature finali**
- **Formazione di sottofondo in misto granulare**

Le lavorazioni su elencate sono eseguite rispettivamente dal 591° g al 615° g per 25 giorni lavorativi, e dal 612° g al 631° g per 20 giorni lavorativi.

Dette lavorazioni interferiscono fra loro per i seguenti periodi: dal 612° g al 615° g per 4 giorni lavorativi.

Coordinamento:

- a) Nelle attività di scavo la diffusione di polveri e fibre deve essere ridotta al minimo irrorando periodicamente le superfici di scavo ed i percorsi dei mezzi meccanici.
- b) Nelle attività di scavo quando la quantità di polveri e fibre presenti superi i limiti tollerati devono essere forniti ed utilizzati indumenti di lavoro e dispositivi di protezione individuale idonei alle attività.
- c) Nelle attività di scavo non devono essere eseguiti altri lavori che comportino la presenza di manodopera nella zona d'intervento dei mezzi d'opera.
- d) Utilizzo di maschera antipolvere (DPI da adottare)
- e) Nelle attività di stesura del manto bituminoso è opportuno lavorare in posizione sopravvento rispetto alla stesa del materiale caldo.
- f) Delimitare e segnalare la zona di intervento a livello di rumorosità elevato.
- g) Utilizzo di otoprotettori (DPI da adottare)
- h) La circolazione delle macchine operatrici deve avvenire utilizzando percorsi ben definiti e la velocità deve risultare ridotta a passo d'uomo.
- i) Il personale non strettamente necessario alle lavorazioni dovrà allontanarsi dalla zona interessata e gli addetti dovranno adottare, se del caso, i dispositivi di protezione individuale idonei alle attività.
- j) Utilizzo di indumenti ad alta visibilità (DPI da adottare)

3754) Interferenza nel periodo dal 612° g al 615° g dall'inizio dei lavori, per un totale di 4 giorni lavorativi. Fasi:

- **Installazione apparecchiature finali**
- **Formazione di sottofondo in misto granulare**

Le lavorazioni su elencate sono eseguite rispettivamente dal 591° g al 615° g per 25 giorni lavorativi, e dal 612° g al 631° g per 20 giorni lavorativi.

Dette lavorazioni interferiscono fra loro per i seguenti periodi: dal 612° g al 615° g per 4 giorni lavorativi.

Coordinamento:

- a) Nelle attività di scavo la diffusione di polveri e fibre deve essere ridotta al minimo irrorando periodicamente le superfici di scavo ed i percorsi dei mezzi meccanici.
- b) Nelle attività di scavo quando la quantità di polveri e fibre presenti superi i limiti tollerati devono essere forniti ed utilizzati indumenti di lavoro e dispositivi di protezione individuale idonei alle attività.
- c) Nelle attività di scavo non devono essere eseguiti altri lavori che comportino la presenza di manodopera nella zona d'intervento dei mezzi d'opera.
- d) Utilizzo di maschera antipolvere (DPI da adottare)
- e) Nelle attività di stesura del manto bituminoso è opportuno lavorare in posizione sopravvento rispetto alla stesa del materiale caldo.
- f) Delimitare e segnalare la zona di intervento a livello di rumorosità elevato.
- g) Utilizzo di otoprotettori (DPI da adottare)
- h) La circolazione delle macchine operatrici deve avvenire utilizzando percorsi ben definiti e la velocità deve risultare ridotta a passo d'uomo.
- i) Il personale non strettamente necessario alle lavorazioni dovrà allontanarsi dalla zona interessata e gli addetti dovranno adottare, se del caso, i dispositivi di protezione individuale idonei alle attività.
- j) Utilizzo di indumenti ad alta visibilità (DPI da adottare)

3755) Interferenza nel periodo dal 612° g al 615° g dall'inizio dei lavori, per un totale di 4 giorni lavorativi. Fasi:

- **Installazione apparecchiature finali**
- **Formazione di sottofondo in misto granulare**

Le lavorazioni su elencate sono eseguite rispettivamente dal 591° g al 615° g per 25 giorni lavorativi, e dal 612° g al 631° g per 20 giorni lavorativi.

Dette lavorazioni interferiscono fra loro per i seguenti periodi: dal 612° g al 615° g per 4 giorni lavorativi.

Coordinamento:

- a) Nelle attività di scavo la diffusione di polveri e fibre deve essere ridotta al minimo irrorando periodicamente le superfici di scavo ed i percorsi dei mezzi meccanici.
- b) Nelle attività di scavo quando la quantità di polveri e fibre presenti superi i limiti tollerati devono essere forniti ed utilizzati indumenti di lavoro e dispositivi di protezione individuale idonei alle attività.
- c) Nelle attività di scavo non devono essere eseguiti altri lavori che comportino la presenza di manodopera nella zona d'intervento dei mezzi d'opera.
- d) Utilizzo di maschera antipolvere (DPI da adottare)
- e) Nelle attività di stesura del manto bituminoso è opportuno lavorare in posizione sopravvento rispetto alla stesa del materiale caldo.
- f) Delimitare e segnalare la zona di intervento a livello di rumorosità elevato.
- g) Utilizzo di otoprotettori (DPI da adottare)

- h) La circolazione delle macchine operatrici deve avvenire utilizzando percorsi ben definiti e la velocità deve risultare ridotta a passo d'uomo.
i) Il personale non strettamente necessario alle lavorazioni dovrà allontanarsi dalla zona interessata e gli addetti dovranno adottare, se del caso, i dispositivi di protezione individuale idonei alle attività.
j) Utilizzo di indumenti ad alta visibilità (DPI da adottare)

3756) Interferenza nel periodo dal 616° g al 624° g dall'inizio dei lavori, per un totale di 9 giorni lavorativi. Fasi:
- Smontaggio del ponteggio metallico fisso
- Posa di condotta elettrica

Le lavorazioni su elencate sono eseguite rispettivamente dal 616° g al 636° g per 21 giorni lavorativi, e dal 595° g al 624° g per 30 giorni lavorativi.

Dette lavorazioni interferiscono fra loro per i seguenti periodi: dal 616° g al 624° g per 9 giorni lavorativi.

Coordinamento:

- a) Durante il trasporto di materiale sfuso ad elevata polverosità è necessario provvedere ad inumidire i materiali stessi per limitare la formazione di polveri.
b) Utilizzo di maschera antipolvere (DPI da adottare)
c) La circolazione delle macchine operatrici deve avvenire utilizzando percorsi ben definiti e la velocità deve risultare ridotta a passo d'uomo.
d) Il personale non strettamente necessario alle lavorazioni dovrà allontanarsi dalla zona interessata e gli addetti dovranno adottare, se del caso, i dispositivi di protezione individuale idonei alle attività.
e) Utilizzo di indumenti ad alta visibilità (DPI da adottare)
f) Le operazioni di sollevamento e/o di trasporto di carichi devono avvenire evitando il passaggio dei carichi sospesi al di sopra di postazioni di lavoro.
g) L'area sottostante la traiettoria di passaggio dei carichi deve essere opportunamente delimitata.
h) Utilizzo di casco (DPI da adottare)

3757) Interferenza nel periodo dal 616° g al 624° g dall'inizio dei lavori, per un totale di 9 giorni lavorativi. Fasi:
- Smontaggio del ponteggio metallico fisso
- Posa di condotta fognaria

Le lavorazioni su elencate sono eseguite rispettivamente dal 616° g al 636° g per 21 giorni lavorativi, e dal 605° g al 624° g per 20 giorni lavorativi.

Dette lavorazioni interferiscono fra loro per i seguenti periodi: dal 616° g al 624° g per 9 giorni lavorativi.

Coordinamento:

- a) Durante il trasporto di materiale sfuso ad elevata polverosità è necessario provvedere ad inumidire i materiali stessi per limitare la formazione di polveri.
b) Utilizzo di maschera antipolvere (DPI da adottare)
c) La circolazione delle macchine operatrici deve avvenire utilizzando percorsi ben definiti e la velocità deve risultare ridotta a passo d'uomo.
d) Il personale non strettamente necessario alle lavorazioni dovrà allontanarsi dalla zona interessata e gli addetti dovranno adottare, se del caso, i dispositivi di protezione individuale idonei alle attività.
e) Utilizzo di indumenti ad alta visibilità (DPI da adottare)
f) Le operazioni di sollevamento e/o di trasporto di carichi devono avvenire evitando il passaggio dei carichi sospesi al di sopra di postazioni di lavoro.
g) L'area sottostante la traiettoria di passaggio dei carichi deve essere opportunamente delimitata.
h) Utilizzo di casco (DPI da adottare)

3758) Interferenza nel periodo dal 616° g al 624° g dall'inizio dei lavori, per un totale di 9 giorni lavorativi. Fasi:
- Smontaggio del ponteggio metallico fisso
- Posa di condotta idrica

Le lavorazioni su elencate sono eseguite rispettivamente dal 616° g al 636° g per 21 giorni lavorativi, e dal 605° g al 624° g per 20 giorni lavorativi.

Dette lavorazioni interferiscono fra loro per i seguenti periodi: dal 616° g al 624° g per 9 giorni lavorativi.

Coordinamento:

- a) Durante il trasporto di materiale sfuso ad elevata polverosità è necessario provvedere ad inumidire i materiali stessi per limitare la formazione di polveri.
b) Utilizzo di maschera antipolvere (DPI da adottare)
c) La circolazione delle macchine operatrici deve avvenire utilizzando percorsi ben definiti e la velocità deve risultare ridotta a passo d'uomo.
d) Il personale non strettamente necessario alle lavorazioni dovrà allontanarsi dalla zona interessata e gli addetti dovranno adottare, se del caso, i dispositivi di protezione individuale idonei alle attività.
e) Utilizzo di indumenti ad alta visibilità (DPI da adottare)
f) Le operazioni di sollevamento e/o di trasporto di carichi devono avvenire evitando il passaggio dei carichi sospesi al di sopra di postazioni di lavoro.
g) L'area sottostante la traiettoria di passaggio dei carichi deve essere opportunamente delimitata.
h) Utilizzo di casco (DPI da adottare)

3759) Interferenza nel periodo dal 616° g al 624° g dall'inizio dei lavori, per un totale di 9 giorni lavorativi. Fasi:
- Smontaggio del ponteggio metallico fisso
- Posa di condotta fognaria

Le lavorazioni su elencate sono eseguite rispettivamente dal 616° g al 636° g per 21 giorni lavorativi, e dal 610° g al 624° g per 15 giorni lavorativi.

Dette lavorazioni interferiscono fra loro per i seguenti periodi: dal 616° g al 624° g per 9 giorni lavorativi.

Coordinamento:

- a) Durante il trasporto di materiale sfuso ad elevata polverosità è necessario provvedere ad inumidire i materiali stessi per limitare la formazione di polveri.
- b) Utilizzo di maschera antipolvere (DPI da adottare)
- c) La circolazione delle macchine operatrici deve avvenire utilizzando percorsi ben definiti e la velocità deve risultare ridotta a passo d'uomo.
- d) Il personale non strettamente necessario alle lavorazioni dovrà allontanarsi dalla zona interessata e gli addetti dovranno adottare, se del caso, i dispositivi di protezione individuale idonei alle attività.
- e) Utilizzo di indumenti ad alta visibilità (DPI da adottare)
- f) Le operazioni di sollevamento e/o di trasporto di carichi devono avvenire evitando il passaggio dei carichi sospesi al di sopra di postazioni di lavoro.
- g) L'area sottostante la traiettoria di passaggio dei carichi deve essere opportunamente delimitata.
- h) Utilizzo di casco (DPI da adottare)

3760) Interferenza nel periodo dal 616° g al 624° g dall'inizio dei lavori, per un totale di 9 giorni lavorativi. Fasi:

- **Smontaggio del ponteggio metallico fisso**
- **Posa di condotta idrica**

Le lavorazioni su elencate sono eseguite rispettivamente dal 616° g al 636° g per 21 giorni lavorativi, e dal 605° g al 624° g per 20 giorni lavorativi.

Dette lavorazioni interferiscono fra loro per i seguenti periodi: dal 616° g al 624° g per 9 giorni lavorativi.

Coordinamento:

- a) Durante il trasporto di materiale sfuso ad elevata polverosità è necessario provvedere ad inumidire i materiali stessi per limitare la formazione di polveri.
- b) Utilizzo di maschera antipolvere (DPI da adottare)
- c) La circolazione delle macchine operatrici deve avvenire utilizzando percorsi ben definiti e la velocità deve risultare ridotta a passo d'uomo.
- d) Il personale non strettamente necessario alle lavorazioni dovrà allontanarsi dalla zona interessata e gli addetti dovranno adottare, se del caso, i dispositivi di protezione individuale idonei alle attività.
- e) Utilizzo di indumenti ad alta visibilità (DPI da adottare)
- f) Le operazioni di sollevamento e/o di trasporto di carichi devono avvenire evitando il passaggio dei carichi sospesi al di sopra di postazioni di lavoro.
- g) L'area sottostante la traiettoria di passaggio dei carichi deve essere opportunamente delimitata.
- h) Utilizzo di casco (DPI da adottare)

3761) Interferenza nel periodo dal 616° g al 631° g dall'inizio dei lavori, per un totale di 16 giorni lavorativi. Fasi:

- **Smontaggio del ponteggio metallico fisso**
- **Formazione di sottofondo in misto granulare**

Le lavorazioni su elencate sono eseguite rispettivamente dal 616° g al 636° g per 21 giorni lavorativi, e dal 612° g al 631° g per 20 giorni lavorativi.

Dette lavorazioni interferiscono fra loro per i seguenti periodi: dal 616° g al 631° g per 16 giorni lavorativi.

Coordinamento:

- a) Durante il trasporto di materiale sfuso ad elevata polverosità è necessario provvedere ad inumidire i materiali stessi per limitare la formazione di polveri.
- b) Utilizzo di maschera antipolvere (DPI da adottare)
- c) Nelle attività di scavo la diffusione di polveri e fibre deve essere ridotta al minimo irrorando periodicamente le superfici di scavo ed i percorsi dei mezzi meccanici.
- d) Nelle attività di scavo quando la quantità di polveri e fibre presenti superi i limiti tollerati devono essere forniti ed utilizzati indumenti di lavoro e dispositivi di protezione individuale idonei alle attività.
- e) Nelle attività di scavo non devono essere eseguiti altri lavori che comportino la presenza di manodopera nella zona d'intervento dei mezzi d'opera.
- f) Nelle attività di stesura del manto bituminoso è opportuno lavorare in posizione sopravvento rispetto alla stesa del materiale caldo.
- g) Delimitare e segnalare la zona di intervento a livello di rumorosità elevato.
- h) Utilizzo di otoprotettori (DPI da adottare)
- i) La circolazione delle macchine operatrici deve avvenire utilizzando percorsi ben definiti e la velocità deve risultare ridotta a passo d'uomo.
- j) Il personale non strettamente necessario alle lavorazioni dovrà allontanarsi dalla zona interessata e gli addetti dovranno adottare, se del caso, i dispositivi di protezione individuale idonei alle attività.
- k) Utilizzo di indumenti ad alta visibilità (DPI da adottare)
- l) Le operazioni di sollevamento e/o di trasporto di carichi devono avvenire evitando il passaggio dei carichi sospesi al di sopra di postazioni di lavoro.
- m) L'area sottostante la traiettoria di passaggio dei carichi deve essere opportunamente delimitata.
- n) Utilizzo di casco (DPI da adottare)

3762) Interferenza nel periodo dal 616° g al 624° g dall'inizio dei lavori, per un totale di 9 giorni lavorativi. Fasi:

- **Smontaggio del ponteggio metallico fisso**
- **Posa di condotta elettrica**

Le lavorazioni su elencate sono eseguite rispettivamente dal 616° g al 636° g per 21 giorni lavorativi, e dal 595° g al 624° g per 30 giorni lavorativi.

Dette lavorazioni interferiscono fra loro per i seguenti periodi: dal 616° g al 624° g per 9 giorni lavorativi.

Coordinamento:

- a) Durante il trasporto di materiale sfuso ad elevata polverosità è necessario provvedere ad inumidire i materiali stessi per limitare la formazione di polveri.
- b) Utilizzo di maschera antipolvere (DPI da adottare)
- c) La circolazione delle macchine operatrici deve avvenire utilizzando percorsi ben definiti e la velocità deve risultare ridotta a passo d'uomo.
- d) Il personale non strettamente necessario alle lavorazioni dovrà allontanarsi dalla zona interessata e gli addetti dovranno adottare, se del caso, i dispositivi di protezione individuale idonei alle attività.

- e) Utilizzo di indumenti ad alta visibilità (DPI da adottare)
- f) Le operazioni di sollevamento e/o di trasporto di carichi devono avvenire evitando il passaggio dei carichi sospesi al di sopra di postazioni di lavoro.
- g) L'area sottostante la traiettoria di passaggio dei carichi deve essere opportunamente delimitata.
- h) Utilizzo di casco (DPI da adottare)

3763) Interferenza nel periodo dal 617° g al 624° g dall'inizio dei lavori, per un totale di 8 giorni lavorativi. Fasi:

- **Posa di conduttura elettrica**
- **Posa di pavimenti per esterni in pietra**

Le lavorazioni su elencate sono eseguite rispettivamente dal 595° g al 624° g per 30 giorni lavorativi, e dal 617° g al 636° g per 20 giorni lavorativi.

Dette lavorazioni interferiscono fra loro per i seguenti periodi: dal 617° g al 624° g per 8 giorni lavorativi.

Coordinamento:

- a) Durante il trasporto di materiale sfuso ad elevata polverosità è necessario provvedere ad inumidire i materiali stessi per limitare la formazione di polveri.
- b) Utilizzo di maschera antipolvere (DPI da adottare)
- c) La circolazione delle macchine operatrici deve avvenire utilizzando percorsi ben definiti e la velocità deve risultare ridotta a passo d'uomo.
- d) Il personale non strettamente necessario alle lavorazioni dovrà allontanarsi dalla zona interessata e gli addetti dovranno adottare, se del caso, i dispositivi di protezione individuale idonei alle attività.
- e) Utilizzo di indumenti ad alta visibilità (DPI da adottare)

3764) Interferenza nel periodo dal 617° g al 636° g dall'inizio dei lavori, per un totale di 20 giorni lavorativi. Fasi:

- **Smontaggio del ponteggio metallico fisso**
- **Posa di pavimenti per esterni in pietra**

Le lavorazioni su elencate sono eseguite rispettivamente dal 616° g al 636° g per 21 giorni lavorativi, e dal 617° g al 636° g per 20 giorni lavorativi.

Dette lavorazioni interferiscono fra loro per i seguenti periodi: dal 617° g al 636° g per 20 giorni lavorativi.

Coordinamento:

- a) Durante il trasporto di materiale sfuso ad elevata polverosità è necessario provvedere ad inumidire i materiali stessi per limitare la formazione di polveri.
- b) Utilizzo di maschera antipolvere (DPI da adottare)
- c) La circolazione delle macchine operatrici deve avvenire utilizzando percorsi ben definiti e la velocità deve risultare ridotta a passo d'uomo.
- d) Il personale non strettamente necessario alle lavorazioni dovrà allontanarsi dalla zona interessata e gli addetti dovranno adottare, se del caso, i dispositivi di protezione individuale idonei alle attività.
- e) Utilizzo di indumenti ad alta visibilità (DPI da adottare)
- f) Le operazioni di sollevamento e/o di trasporto di carichi devono avvenire evitando il passaggio dei carichi sospesi al di sopra di postazioni di lavoro.
- g) L'area sottostante la traiettoria di passaggio dei carichi deve essere opportunamente delimitata.
- h) Utilizzo di casco (DPI da adottare)

3765) Interferenza nel periodo dal 617° g al 636° g dall'inizio dei lavori, per un totale di 20 giorni lavorativi. Fasi:

- **Smontaggio del ponteggio metallico fisso**
- **Formazione di sottofondo in misto granulare**

Le lavorazioni su elencate sono eseguite rispettivamente dal 616° g al 636° g per 21 giorni lavorativi, e dal 617° g al 636° g per 20 giorni lavorativi.

Dette lavorazioni interferiscono fra loro per i seguenti periodi: dal 617° g al 636° g per 20 giorni lavorativi.

Coordinamento:

- a) Durante il trasporto di materiale sfuso ad elevata polverosità è necessario provvedere ad inumidire i materiali stessi per limitare la formazione di polveri.
- b) Utilizzo di maschera antipolvere (DPI da adottare)
- c) Nelle attività di scavo la diffusione di polveri e fibre deve essere ridotta al minimo irrorando periodicamente le superfici di scavo ed i percorsi dei mezzi meccanici.
- d) Nelle attività di scavo quando la quantità di polveri e fibre presenti superi i limiti tollerati devono essere forniti ed utilizzati indumenti di lavoro e dispositivi di protezione individuale idonei alle attività.
- e) Nelle attività di scavo non devono essere eseguiti altri lavori che comportino la presenza di manodopera nella zona d'intervento dei mezzi d'opera.
- f) Nelle attività di stesura del manto bituminoso è opportuno lavorare in posizione sopravvento rispetto alla stesa del materiale caldo.
- g) Delimitare e segnalare la zona di intervento a livello di rumorosità elevato.
- h) Utilizzo di otoprotettori (DPI da adottare)
- i) La circolazione delle macchine operatrici deve avvenire utilizzando percorsi ben definiti e la velocità deve risultare ridotta a passo d'uomo.
- j) Il personale non strettamente necessario alle lavorazioni dovrà allontanarsi dalla zona interessata e gli addetti dovranno adottare, se del caso, i dispositivi di protezione individuale idonei alle attività.
- k) Utilizzo di indumenti ad alta visibilità (DPI da adottare)
- l) Le operazioni di sollevamento e/o di trasporto di carichi devono avvenire evitando il passaggio dei carichi sospesi al di sopra di postazioni di lavoro.
- m) L'area sottostante la traiettoria di passaggio dei carichi deve essere opportunamente delimitata.
- n) Utilizzo di casco (DPI da adottare)

3766) Interferenza nel periodo dal 617° g al 624° g dall'inizio dei lavori, per un totale di 8 giorni lavorativi. Fasi:

- **Formazione di sottofondo in misto granulare**

- Posa di conduttura elettrica

Le lavorazioni su elencate sono eseguite rispettivamente dal 617° g al 636° g per 20 giorni lavorativi, e dal 595° g al 624° g per 30 giorni lavorativi.

Dette lavorazioni interferiscono fra loro per i seguenti periodi: dal 617° g al 624° g per 8 giorni lavorativi.

Coordinamento:

- a) Nelle attività di scavo la diffusione di polveri e fibre deve essere ridotta al minimo irrorando periodicamente le superfici di scavo ed i percorsi dei mezzi meccanici.
- b) Nelle attività di scavo quando la quantità di polveri e fibre presenti superi i limiti tollerati devono essere forniti ed utilizzati indumenti di lavoro e dispositivi di protezione individuale idonei alle attività.
- c) Nelle attività di scavo non devono essere eseguiti altri lavori che comportino la presenza di manodopera nella zona d'intervento dei mezzi d'opera.
- d) Utilizzo di maschera antipolvere (DPI da adottare)
- e) Nelle attività di stesura del manto bituminoso è opportuno lavorare in posizione sopravvento rispetto alla stesa del materiale caldo.
- f) Delimitare e segnalare la zona di intervento a livello di rumorosità elevato.
- g) Utilizzo di otoprotettori (DPI da adottare)
- h) La circolazione delle macchine operatrici deve avvenire utilizzando percorsi ben definiti e la velocità deve risultare ridotta a passo d'uomo.
- i) Il personale non strettamente necessario alle lavorazioni dovrà allontanarsi dalla zona interessata e gli addetti dovranno adottare, se del caso, i dispositivi di protezione individuale idonei alle attività.
- j) Utilizzo di indumenti ad alta visibilità (DPI da adottare)

3767) Interferenza nel periodo dal 617° g al 636° g dall'inizio dei lavori, per un totale di 20 giorni lavorativi. Fasi:

- **Smontaggio del ponteggio metallico fisso**
- **Montaggio di apparecchi illuminanti a risparmio energetico**

Le lavorazioni su elencate sono eseguite rispettivamente dal 616° g al 636° g per 21 giorni lavorativi, e dal 617° g al 636° g per 20 giorni lavorativi.

Dette lavorazioni interferiscono fra loro per i seguenti periodi: dal 617° g al 636° g per 20 giorni lavorativi.

Coordinamento:

- a) Durante il trasporto di materiale sfuso ad elevata polverosità è necessario provvedere ad inumidire i materiali stessi per limitare la formazione di polveri.
- b) Utilizzo di maschera antipolvere (DPI da adottare)
- c) L'area sottostante la zona operativa del cestello deve essere opportunamente delimitata.
- d) La circolazione delle macchine operatrici deve avvenire utilizzando percorsi ben definiti e la velocità deve risultare ridotta a passo d'uomo.
- e) Il personale non strettamente necessario alle lavorazioni dovrà allontanarsi dalla zona interessata e gli addetti dovranno adottare, se del caso, i dispositivi di protezione individuale idonei alle attività.
- f) Utilizzo di indumenti ad alta visibilità (DPI da adottare)
- g) Le operazioni di sollevamento e/o di trasporto di carichi devono avvenire evitando il passaggio dei carichi sospesi al di sopra di postazioni di lavoro.
- h) L'area sottostante la traiettoria di passaggio dei carichi deve essere opportunamente delimitata.
- i) Utilizzo di casco (DPI da adottare)

3768) Interferenza nel periodo dal 617° g al 624° g dall'inizio dei lavori, per un totale di 8 giorni lavorativi. Fasi:

- **Formazione di sottofondo in misto granulare**
- **Posa di conduttura idrica**

Le lavorazioni su elencate sono eseguite rispettivamente dal 617° g al 636° g per 20 giorni lavorativi, e dal 605° g al 624° g per 20 giorni lavorativi.

Dette lavorazioni interferiscono fra loro per i seguenti periodi: dal 617° g al 624° g per 8 giorni lavorativi.

Coordinamento:

- a) Nelle attività di scavo la diffusione di polveri e fibre deve essere ridotta al minimo irrorando periodicamente le superfici di scavo ed i percorsi dei mezzi meccanici.
- b) Nelle attività di scavo quando la quantità di polveri e fibre presenti superi i limiti tollerati devono essere forniti ed utilizzati indumenti di lavoro e dispositivi di protezione individuale idonei alle attività.
- c) Nelle attività di scavo non devono essere eseguiti altri lavori che comportino la presenza di manodopera nella zona d'intervento dei mezzi d'opera.
- d) Utilizzo di maschera antipolvere (DPI da adottare)
- e) Nelle attività di stesura del manto bituminoso è opportuno lavorare in posizione sopravvento rispetto alla stesa del materiale caldo.
- f) Delimitare e segnalare la zona di intervento a livello di rumorosità elevato.
- g) Utilizzo di otoprotettori (DPI da adottare)
- h) La circolazione delle macchine operatrici deve avvenire utilizzando percorsi ben definiti e la velocità deve risultare ridotta a passo d'uomo.
- i) Il personale non strettamente necessario alle lavorazioni dovrà allontanarsi dalla zona interessata e gli addetti dovranno adottare, se del caso, i dispositivi di protezione individuale idonei alle attività.
- j) Utilizzo di indumenti ad alta visibilità (DPI da adottare)

3769) Interferenza nel periodo dal 617° g al 624° g dall'inizio dei lavori, per un totale di 8 giorni lavorativi. Fasi:

- **Formazione di sottofondo in misto granulare**
- **Posa di conduttura fognaria**

Le lavorazioni su elencate sono eseguite rispettivamente dal 617° g al 636° g per 20 giorni lavorativi, e dal 610° g al 624° g per 15 giorni lavorativi.

Dette lavorazioni interferiscono fra loro per i seguenti periodi: dal 617° g al 624° g per 8 giorni lavorativi.

Coordinamento:

- a) Nelle attività di scavo la diffusione di polveri e fibre deve essere ridotta al minimo irrorando periodicamente le superfici di scavo ed i percorsi dei

mezzi meccanici.

- b) Nelle attività di scavo quando la quantità di polveri e fibre presenti superi i limiti tollerati devono essere forniti ed utilizzati indumenti di lavoro e dispositivi di protezione individuale idonei alle attività.
- c) Nelle attività di scavo non devono essere eseguiti altri lavori che comportino la presenza di manodopera nella zona d'intervento dei mezzi d'opera.
- d) Utilizzo di maschera antipolvere (DPI da adottare)
- e) Nelle attività di stesura del manto bituminoso è opportuno lavorare in posizione sopravvento rispetto alla stesa del materiale caldo.
- f) Delimitare e segnalare la zona di intervento a livello di rumorosità elevato.
- g) Utilizzo di otoprotettori (DPI da adottare)
- h) La circolazione delle macchine operatrici deve avvenire utilizzando percorsi ben definiti e la velocità deve risultare ridotta a passo d'uomo.
- i) Il personale non strettamente necessario alle lavorazioni dovrà allontanarsi dalla zona interessata e gli addetti dovranno adottare, se del caso, i dispositivi di protezione individuale idonei alle attività.
- j) Utilizzo di indumenti ad alta visibilità (DPI da adottare)

3770) Interferenza nel periodo dal 617° g al 636° g dall'inizio dei lavori, per un totale di 20 giorni lavorativi. Fasi:
- Smontaggio del ponteggio metallico fisso
- Posa di panchine, cestini, fontanelle e fioriere

Le lavorazioni su elencate sono eseguite rispettivamente dal 616° g al 636° g per 21 giorni lavorativi, e dal 617° g al 636° g per 20 giorni lavorativi.

Dette lavorazioni interferiscono fra loro per i seguenti periodi: dal 617° g al 636° g per 20 giorni lavorativi.

Coordinamento:

- a) Durante il trasporto di materiale sfuso ad elevata polverosità è necessario provvedere ad inumidire i materiali stessi per limitare la formazione di polveri.
- b) Utilizzo di maschera antipolvere (DPI da adottare)
- c) La circolazione delle macchine operatrici deve avvenire utilizzando percorsi ben definiti e la velocità deve risultare ridotta a passo d'uomo.
- d) Il personale non strettamente necessario alle lavorazioni dovrà allontanarsi dalla zona interessata e gli addetti dovranno adottare, se del caso, i dispositivi di protezione individuale idonei alle attività.
- e) Utilizzo di indumenti ad alta visibilità (DPI da adottare)
- f) Le operazioni di sollevamento e/o di trasporto di carichi devono avvenire evitando il passaggio dei carichi sospesi al di sopra di postazioni di lavoro.
- g) L'area sottostante la traiettoria di passaggio dei carichi deve essere opportunamente delimitata.
- h) Utilizzo di casco (DPI da adottare)

3771) Interferenza nel periodo dal 617° g al 636° g dall'inizio dei lavori, per un totale di 20 giorni lavorativi. Fasi:
- Formazione di sottofondo in misto granulare
- Posa di pavimenti per esterni in pietra

Le lavorazioni su elencate sono eseguite rispettivamente dal 617° g al 636° g per 20 giorni lavorativi, e dal 617° g al 636° g per 20 giorni lavorativi.

Dette lavorazioni interferiscono fra loro per i seguenti periodi: dal 617° g al 636° g per 20 giorni lavorativi.

Coordinamento:

- a) Nelle attività di scavo la diffusione di polveri e fibre deve essere ridotta al minimo irrorando periodicamente le superfici di scavo ed i percorsi dei mezzi meccanici.
- b) Nelle attività di scavo quando la quantità di polveri e fibre presenti superi i limiti tollerati devono essere forniti ed utilizzati indumenti di lavoro e dispositivi di protezione individuale idonei alle attività.
- c) Nelle attività di scavo non devono essere eseguiti altri lavori che comportino la presenza di manodopera nella zona d'intervento dei mezzi d'opera.
- d) Utilizzo di maschera antipolvere (DPI da adottare)
- e) Nelle attività di stesura del manto bituminoso è opportuno lavorare in posizione sopravvento rispetto alla stesa del materiale caldo.
- f) Delimitare e segnalare la zona di intervento a livello di rumorosità elevato.
- g) Utilizzo di otoprotettori (DPI da adottare)
- h) Durante il trasporto di materiale sfuso ad elevata polverosità è necessario provvedere ad inumidire i materiali stessi per limitare la formazione di polveri.
- i) La circolazione delle macchine operatrici deve avvenire utilizzando percorsi ben definiti e la velocità deve risultare ridotta a passo d'uomo.
- j) Il personale non strettamente necessario alle lavorazioni dovrà allontanarsi dalla zona interessata e gli addetti dovranno adottare, se del caso, i dispositivi di protezione individuale idonei alle attività.
- k) Utilizzo di indumenti ad alta visibilità (DPI da adottare)

3772) Interferenza nel periodo dal 617° g al 636° g dall'inizio dei lavori, per un totale di 20 giorni lavorativi. Fasi:
- Formazione di sottofondo in misto granulare
- Montaggio di apparecchi illuminanti a risparmio energetico

Le lavorazioni su elencate sono eseguite rispettivamente dal 617° g al 636° g per 20 giorni lavorativi, e dal 617° g al 636° g per 20 giorni lavorativi.

Dette lavorazioni interferiscono fra loro per i seguenti periodi: dal 617° g al 636° g per 20 giorni lavorativi.

Coordinamento:

- a) Nelle attività di scavo la diffusione di polveri e fibre deve essere ridotta al minimo irrorando periodicamente le superfici di scavo ed i percorsi dei mezzi meccanici.
- b) Nelle attività di scavo quando la quantità di polveri e fibre presenti superi i limiti tollerati devono essere forniti ed utilizzati indumenti di lavoro e dispositivi di protezione individuale idonei alle attività.
- c) Nelle attività di scavo non devono essere eseguiti altri lavori che comportino la presenza di manodopera nella zona d'intervento dei mezzi d'opera.
- d) Utilizzo di maschera antipolvere (DPI da adottare)
- e) Nelle attività di stesura del manto bituminoso è opportuno lavorare in posizione sopravvento rispetto alla stesa del materiale caldo.

- f) Delimitare e segnalare la zona di intervento a livello di rumorosità elevato.
- g) Utilizzo di otoprotettori (DPI da adottare)
- h) L'area sottostante la zona operativa del cestello deve essere opportunamente delimitata.
- i) La circolazione delle macchine operatrici deve avvenire utilizzando percorsi ben definiti e la velocità deve risultare ridotta a passo d'uomo.
- j) Il personale non strettamente necessario alle lavorazioni dovrà allontanarsi dalla zona interessata e gli addetti dovranno adottare, se del caso, i dispositivi di protezione individuale idonei alle attività.
- k) Utilizzo di indumenti ad alta visibilità (DPI da adottare)
- l) Utilizzo di casco (DPI da adottare)

3773) Interferenza nel periodo dal 617° g al 636° g dall'inizio dei lavori, per un totale di 20 giorni lavorativi. Fasi:

- **Formazione di sottofondo in misto granulare**
- **Posa di panchine, cestini, fontanelle e fioriere**

Le lavorazioni su elencate sono eseguite rispettivamente dal 617° g al 636° g per 20 giorni lavorativi, e dal 617° g al 636° g per 20 giorni lavorativi.

Dette lavorazioni interferiscono fra loro per i seguenti periodi: dal 617° g al 636° g per 20 giorni lavorativi.

Coordinamento:

- a) Nelle attività di scavo la diffusione di polveri e fibre deve essere ridotta al minimo irrorando periodicamente le superfici di scavo ed i percorsi dei mezzi meccanici.
- b) Nelle attività di scavo quando la quantità di polveri e fibre presenti superi i limiti tollerati devono essere forniti ed utilizzati indumenti di lavoro e dispositivi di protezione individuale idonei alle attività.
- c) Nelle attività di scavo non devono essere eseguiti altri lavori che comportino la presenza di manodopera nella zona d'intervento dei mezzi d'opera.
- d) Utilizzo di maschera antipolvere (DPI da adottare)
- e) Nelle attività di stesura del manto bituminoso è opportuno lavorare in posizione sopravvento rispetto alla stesa del materiale caldo.
- f) Delimitare e segnalare la zona di intervento a livello di rumorosità elevato.
- g) Utilizzo di otoprotettori (DPI da adottare)
- h) La circolazione delle macchine operatrici deve avvenire utilizzando percorsi ben definiti e la velocità deve risultare ridotta a passo d'uomo.
- i) Il personale non strettamente necessario alle lavorazioni dovrà allontanarsi dalla zona interessata e gli addetti dovranno adottare, se del caso, i dispositivi di protezione individuale idonei alle attività.
- j) Utilizzo di indumenti ad alta visibilità (DPI da adottare)

3774) Interferenza nel periodo dal 617° g al 631° g dall'inizio dei lavori, per un totale di 15 giorni lavorativi. Fasi:

- **Formazione di sottofondo in misto granulare**
- **Formazione di sottofondo in misto granulare**

Le lavorazioni su elencate sono eseguite rispettivamente dal 617° g al 636° g per 20 giorni lavorativi, e dal 612° g al 631° g per 20 giorni lavorativi.

Dette lavorazioni interferiscono fra loro per i seguenti periodi: dal 617° g al 631° g per 15 giorni lavorativi.

Coordinamento:

- a) Nelle attività di scavo la diffusione di polveri e fibre deve essere ridotta al minimo irrorando periodicamente le superfici di scavo ed i percorsi dei mezzi meccanici.
- b) Nelle attività di scavo quando la quantità di polveri e fibre presenti superi i limiti tollerati devono essere forniti ed utilizzati indumenti di lavoro e dispositivi di protezione individuale idonei alle attività.
- c) Nelle attività di scavo non devono essere eseguiti altri lavori che comportino la presenza di manodopera nella zona d'intervento dei mezzi d'opera.
- d) Utilizzo di maschera antipolvere (DPI da adottare)
- e) Nelle attività di stesura del manto bituminoso è opportuno lavorare in posizione sopravvento rispetto alla stesa del materiale caldo.
- f) Delimitare e segnalare la zona di intervento a livello di rumorosità elevato.
- g) Utilizzo di otoprotettori (DPI da adottare)
- h) La circolazione delle macchine operatrici deve avvenire utilizzando percorsi ben definiti e la velocità deve risultare ridotta a passo d'uomo.
- i) Il personale non strettamente necessario alle lavorazioni dovrà allontanarsi dalla zona interessata e gli addetti dovranno adottare, se del caso, i dispositivi di protezione individuale idonei alle attività.
- j) Utilizzo di indumenti ad alta visibilità (DPI da adottare)

3775) Interferenza nel periodo dal 617° g al 624° g dall'inizio dei lavori, per un totale di 8 giorni lavorativi. Fasi:

- **Formazione di sottofondo in misto granulare**
- **Posa di condotta elettrica**

Le lavorazioni su elencate sono eseguite rispettivamente dal 617° g al 636° g per 20 giorni lavorativi, e dal 595° g al 624° g per 30 giorni lavorativi.

Dette lavorazioni interferiscono fra loro per i seguenti periodi: dal 617° g al 624° g per 8 giorni lavorativi.

Coordinamento:

- a) Nelle attività di scavo la diffusione di polveri e fibre deve essere ridotta al minimo irrorando periodicamente le superfici di scavo ed i percorsi dei mezzi meccanici.
- b) Nelle attività di scavo quando la quantità di polveri e fibre presenti superi i limiti tollerati devono essere forniti ed utilizzati indumenti di lavoro e dispositivi di protezione individuale idonei alle attività.
- c) Nelle attività di scavo non devono essere eseguiti altri lavori che comportino la presenza di manodopera nella zona d'intervento dei mezzi d'opera.
- d) Utilizzo di maschera antipolvere (DPI da adottare)
- e) Nelle attività di stesura del manto bituminoso è opportuno lavorare in posizione sopravvento rispetto alla stesa del materiale caldo.
- f) Delimitare e segnalare la zona di intervento a livello di rumorosità elevato.
- g) Utilizzo di otoprotettori (DPI da adottare)
- h) La circolazione delle macchine operatrici deve avvenire utilizzando percorsi ben definiti e la velocità deve risultare ridotta a passo d'uomo.

- i) Il personale non strettamente necessario alle lavorazioni dovrà allontanarsi dalla zona interessata e gli addetti dovranno adottare, se del caso, i dispositivi di protezione individuale idonei alle attività.

j) Utilizzo di indumenti ad alta visibilità (DPI da adottare)

3776) Interferenza nel periodo dal 617° g al 624° g dall'inizio dei lavori, per un totale di 8 giorni lavorativi. Fasi:

- **Formazione di sottofondo in misto granulare**
- **Posa di condotta idrica**

Le lavorazioni su elencate sono eseguite rispettivamente dal 617° g al 636° g per 20 giorni lavorativi, e dal 605° g al 624° g per 20 giorni lavorativi.

Dette lavorazioni interferiscono fra loro per i seguenti periodi: dal 617° g al 624° g per 8 giorni lavorativi.

Coordinamento:

- a) Nelle attività di scavo la diffusione di polveri e fibre deve essere ridotta al minimo irrorando periodicamente le superfici di scavo ed i percorsi dei mezzi meccanici.
- b) Nelle attività di scavo quando la quantità di polveri e fibre presenti superi i limiti tollerati devono essere forniti ed utilizzati indumenti di lavoro e dispositivi di protezione individuale idonei alle attività.
- c) Nelle attività di scavo non devono essere eseguiti altri lavori che comportino la presenza di manodopera nella zona d'intervento dei mezzi d'opera.
- d) Utilizzo di maschera antipolvere (DPI da adottare)
- e) Nelle attività di stesura del manto bituminoso è opportuno lavorare in posizione sopravvento rispetto alla stesa del materiale caldo.
- f) Delimitare e segnalare la zona di intervento a livello di rumorosità elevato.
- g) Utilizzo di otoprotettori (DPI da adottare)
- h) La circolazione delle macchine operatrici deve avvenire utilizzando percorsi ben definiti e la velocità deve risultare ridotta a passo d'uomo.
- i) Il personale non strettamente necessario alle lavorazioni dovrà allontanarsi dalla zona interessata e gli addetti dovranno adottare, se del caso, i dispositivi di protezione individuale idonei alle attività.
- j) Utilizzo di indumenti ad alta visibilità (DPI da adottare)

3777) Interferenza nel periodo dal 617° g al 624° g dall'inizio dei lavori, per un totale di 8 giorni lavorativi. Fasi:

- **Formazione di sottofondo in misto granulare**
- **Posa di condotta fognaria**

Le lavorazioni su elencate sono eseguite rispettivamente dal 617° g al 636° g per 20 giorni lavorativi, e dal 605° g al 624° g per 20 giorni lavorativi.

Dette lavorazioni interferiscono fra loro per i seguenti periodi: dal 617° g al 624° g per 8 giorni lavorativi.

Coordinamento:

- a) Nelle attività di scavo la diffusione di polveri e fibre deve essere ridotta al minimo irrorando periodicamente le superfici di scavo ed i percorsi dei mezzi meccanici.
- b) Nelle attività di scavo quando la quantità di polveri e fibre presenti superi i limiti tollerati devono essere forniti ed utilizzati indumenti di lavoro e dispositivi di protezione individuale idonei alle attività.
- c) Nelle attività di scavo non devono essere eseguiti altri lavori che comportino la presenza di manodopera nella zona d'intervento dei mezzi d'opera.
- d) Utilizzo di maschera antipolvere (DPI da adottare)
- e) Nelle attività di stesura del manto bituminoso è opportuno lavorare in posizione sopravvento rispetto alla stesa del materiale caldo.
- f) Delimitare e segnalare la zona di intervento a livello di rumorosità elevato.
- g) Utilizzo di otoprotettori (DPI da adottare)
- h) La circolazione delle macchine operatrici deve avvenire utilizzando percorsi ben definiti e la velocità deve risultare ridotta a passo d'uomo.
- i) Il personale non strettamente necessario alle lavorazioni dovrà allontanarsi dalla zona interessata e gli addetti dovranno adottare, se del caso, i dispositivi di protezione individuale idonei alle attività.
- j) Utilizzo di indumenti ad alta visibilità (DPI da adottare)

3778) Interferenza nel periodo dal 617° g al 631° g dall'inizio dei lavori, per un totale di 15 giorni lavorativi. Fasi:

- **Formazione di sottofondo in misto granulare**
- **Montaggio di apparecchi illuminanti a risparmio energetico**

Le lavorazioni su elencate sono eseguite rispettivamente dal 612° g al 631° g per 20 giorni lavorativi, e dal 617° g al 636° g per 20 giorni lavorativi.

Dette lavorazioni interferiscono fra loro per i seguenti periodi: dal 617° g al 631° g per 15 giorni lavorativi.

Coordinamento:

- a) Nelle attività di scavo la diffusione di polveri e fibre deve essere ridotta al minimo irrorando periodicamente le superfici di scavo ed i percorsi dei mezzi meccanici.
- b) Nelle attività di scavo quando la quantità di polveri e fibre presenti superi i limiti tollerati devono essere forniti ed utilizzati indumenti di lavoro e dispositivi di protezione individuale idonei alle attività.
- c) Nelle attività di scavo non devono essere eseguiti altri lavori che comportino la presenza di manodopera nella zona d'intervento dei mezzi d'opera.
- d) Utilizzo di maschera antipolvere (DPI da adottare)
- e) Nelle attività di stesura del manto bituminoso è opportuno lavorare in posizione sopravvento rispetto alla stesa del materiale caldo.
- f) Delimitare e segnalare la zona di intervento a livello di rumorosità elevato.
- g) Utilizzo di otoprotettori (DPI da adottare)
- h) L'area sottostante la zona operativa del cestello deve essere opportunamente delimitata.
- i) La circolazione delle macchine operatrici deve avvenire utilizzando percorsi ben definiti e la velocità deve risultare ridotta a passo d'uomo.
- j) Il personale non strettamente necessario alle lavorazioni dovrà allontanarsi dalla zona interessata e gli addetti dovranno adottare, se del caso, i dispositivi di protezione individuale idonei alle attività.
- k) Utilizzo di indumenti ad alta visibilità (DPI da adottare)
- l) Utilizzo di casco (DPI da adottare)

3779) Interferenza nel periodo dal 617° g al 631° g dall'inizio dei lavori, per un totale di 15 giorni lavorativi. Fasi:

- **Formazione di sottofondo in misto granulare**
- **Posa di pavimenti per esterni in pietra**

Le lavorazioni su elencate sono eseguite rispettivamente dal 612° g al 631° g per 20 giorni lavorativi, e dal 617° g al 636° g per 20 giorni lavorativi.

Dette lavorazioni interferiscono fra loro per i seguenti periodi: dal 617° g al 631° g per 15 giorni lavorativi.

Coordinamento:

- Nelle attività di scavo la diffusione di polveri e fibre deve essere ridotta al minimo irrorando periodicamente le superfici di scavo ed i percorsi dei mezzi meccanici.
- Nelle attività di scavo quando la quantità di polveri e fibre presenti superi i limiti tollerati devono essere forniti ed utilizzati indumenti di lavoro e dispositivi di protezione individuale idonei alle attività.
- Nelle attività di scavo non devono essere eseguiti altri lavori che comportino la presenza di manodopera nella zona d'intervento dei mezzi d'opera.
- Utilizzo di maschera antipolvere (DPI da adottare)
- Nelle attività di stesura del manto bituminoso è opportuno lavorare in posizione sopravvento rispetto alla stesa del materiale caldo.
- Delimitare e segnalare la zona di intervento a livello di rumorosità elevato.
- Utilizzo di otoprotettori (DPI da adottare)
- Durante il trasporto di materiale sfuso ad elevata polverosità è necessario provvedere ad inumidire i materiali stessi per limitare la formazione di polveri.
- La circolazione delle macchine operatrici deve avvenire utilizzando percorsi ben definiti e la velocità deve risultare ridotta a passo d'uomo.
- Il personale non strettamente necessario alle lavorazioni dovrà allontanarsi dalla zona interessata e gli addetti dovranno adottare, se del caso, i dispositivi di protezione individuale idonei alle attività.
- Utilizzo di indumenti ad alta visibilità (DPI da adottare)

3780) Interferenza nel periodo dal 617° g al 624° g dall'inizio dei lavori, per un totale di 8 giorni lavorativi. Fasi:

- **Posa di conduttura elettrica**
- **Posa di pavimenti per esterni in pietra**

Le lavorazioni su elencate sono eseguite rispettivamente dal 595° g al 624° g per 30 giorni lavorativi, e dal 617° g al 636° g per 20 giorni lavorativi.

Dette lavorazioni interferiscono fra loro per i seguenti periodi: dal 617° g al 624° g per 8 giorni lavorativi.

Coordinamento:

- Durante il trasporto di materiale sfuso ad elevata polverosità è necessario provvedere ad inumidire i materiali stessi per limitare la formazione di polveri.
- Utilizzo di maschera antipolvere (DPI da adottare)
- La circolazione delle macchine operatrici deve avvenire utilizzando percorsi ben definiti e la velocità deve risultare ridotta a passo d'uomo.
- Il personale non strettamente necessario alle lavorazioni dovrà allontanarsi dalla zona interessata e gli addetti dovranno adottare, se del caso, i dispositivi di protezione individuale idonei alle attività.
- Utilizzo di indumenti ad alta visibilità (DPI da adottare)

3781) Interferenza nel periodo dal 617° g al 631° g dall'inizio dei lavori, per un totale di 15 giorni lavorativi. Fasi:

- **Formazione di sottofondo in misto granulare**
- **Posa di panchine, cestini, fontanelle e fioriere**

Le lavorazioni su elencate sono eseguite rispettivamente dal 612° g al 631° g per 20 giorni lavorativi, e dal 617° g al 636° g per 20 giorni lavorativi.

Dette lavorazioni interferiscono fra loro per i seguenti periodi: dal 617° g al 631° g per 15 giorni lavorativi.

Coordinamento:

- Nelle attività di scavo la diffusione di polveri e fibre deve essere ridotta al minimo irrorando periodicamente le superfici di scavo ed i percorsi dei mezzi meccanici.
- Nelle attività di scavo quando la quantità di polveri e fibre presenti superi i limiti tollerati devono essere forniti ed utilizzati indumenti di lavoro e dispositivi di protezione individuale idonei alle attività.
- Nelle attività di scavo non devono essere eseguiti altri lavori che comportino la presenza di manodopera nella zona d'intervento dei mezzi d'opera.
- Utilizzo di maschera antipolvere (DPI da adottare)
- Nelle attività di stesura del manto bituminoso è opportuno lavorare in posizione sopravvento rispetto alla stesa del materiale caldo.
- Delimitare e segnalare la zona di intervento a livello di rumorosità elevato.
- Utilizzo di otoprotettori (DPI da adottare)
- La circolazione delle macchine operatrici deve avvenire utilizzando percorsi ben definiti e la velocità deve risultare ridotta a passo d'uomo.
- Il personale non strettamente necessario alle lavorazioni dovrà allontanarsi dalla zona interessata e gli addetti dovranno adottare, se del caso, i dispositivi di protezione individuale idonei alle attività.
- Utilizzo di indumenti ad alta visibilità (DPI da adottare)

3782) Interferenza nel periodo dal 617° g al 636° g dall'inizio dei lavori, per un totale di 20 giorni lavorativi. Fasi:

- **Montaggio di apparecchi illuminanti a risparmio energetico**
- **Posa di panchine, cestini, fontanelle e fioriere**

Le lavorazioni su elencate sono eseguite rispettivamente dal 617° g al 636° g per 20 giorni lavorativi, e dal 617° g al 636° g per 20 giorni lavorativi.

Dette lavorazioni interferiscono fra loro per i seguenti periodi: dal 617° g al 636° g per 20 giorni lavorativi.

- a) L'area sottostante la zona operativa del cestello deve essere opportunamente delimitata.
- b) La circolazione delle macchine operatrici deve avvenire utilizzando percorsi ben definiti e la velocità deve risultare ridotta a passo d'uomo.
- c) Il personale non strettamente necessario alle lavorazioni dovrà allontanarsi dalla zona interessata e gli addetti dovranno adottare, se del caso, i dispositivi di protezione individuale idonei alle attività.
- d) Utilizzo di casco (DPI da adottare)
- e) Utilizzo di indumenti ad alta visibilità (DPI da adottare)

3783) Interferenza nel periodo dal 617° g al 636° g dall'inizio dei lavori, per un totale di 20 giorni lavorativi. Fasi:

- **Posa di pavimenti per esterni in pietra**
- **Posa di panchine, cestini, fontanelle e fioriere**

Le lavorazioni su elencate sono eseguite rispettivamente dal 617° g al 636° g per 20 giorni lavorativi, e dal 617° g al 636° g per 20 giorni lavorativi.

Dette lavorazioni interferiscono fra loro per i seguenti periodi: dal 617° g al 636° g per 20 giorni lavorativi.

Coordinamento:

- a) Durante il trasporto di materiale sfuso ad elevata polverosità è necessario provvedere ad inumidire i materiali stessi per limitare la formazione di polveri.
- b) Utilizzo di maschera antipolvere (DPI da adottare)
- c) La circolazione delle macchine operatrici deve avvenire utilizzando percorsi ben definiti e la velocità deve risultare ridotta a passo d'uomo.
- d) Il personale non strettamente necessario alle lavorazioni dovrà allontanarsi dalla zona interessata e gli addetti dovranno adottare, se del caso, i dispositivi di protezione individuale idonei alle attività.
- e) Utilizzo di indumenti ad alta visibilità (DPI da adottare)

3784) Interferenza nel periodo dal 617° g al 636° g dall'inizio dei lavori, per un totale di 20 giorni lavorativi. Fasi:

- **Posa di pavimenti per esterni in pietra**
- **Montaggio di apparecchi illuminanti a risparmio energetico**

Le lavorazioni su elencate sono eseguite rispettivamente dal 617° g al 636° g per 20 giorni lavorativi, e dal 617° g al 636° g per 20 giorni lavorativi.

Dette lavorazioni interferiscono fra loro per i seguenti periodi: dal 617° g al 636° g per 20 giorni lavorativi.

Coordinamento:

- a) Durante il trasporto di materiale sfuso ad elevata polverosità è necessario provvedere ad inumidire i materiali stessi per limitare la formazione di polveri.
- b) Utilizzo di maschera antipolvere (DPI da adottare)
- c) L'area sottostante la zona operativa del cestello deve essere opportunamente delimitata.
- d) La circolazione delle macchine operatrici deve avvenire utilizzando percorsi ben definiti e la velocità deve risultare ridotta a passo d'uomo.
- e) Il personale non strettamente necessario alle lavorazioni dovrà allontanarsi dalla zona interessata e gli addetti dovranno adottare, se del caso, i dispositivi di protezione individuale idonei alle attività.
- f) Utilizzo di indumenti ad alta visibilità (DPI da adottare)
- g) Utilizzo di casco (DPI da adottare)

3785) Interferenza nel periodo dal 617° g al 624° g dall'inizio dei lavori, per un totale di 8 giorni lavorativi. Fasi:

- **Posa di condotta elettrica**
- **Montaggio di apparecchi illuminanti a risparmio energetico**

Le lavorazioni su elencate sono eseguite rispettivamente dal 595° g al 624° g per 30 giorni lavorativi, e dal 617° g al 636° g per 20 giorni lavorativi.

Dette lavorazioni interferiscono fra loro per i seguenti periodi: dal 617° g al 624° g per 8 giorni lavorativi.

Coordinamento:

- a) L'area sottostante la zona operativa del cestello deve essere opportunamente delimitata.
- b) La circolazione delle macchine operatrici deve avvenire utilizzando percorsi ben definiti e la velocità deve risultare ridotta a passo d'uomo.
- c) Il personale non strettamente necessario alle lavorazioni dovrà allontanarsi dalla zona interessata e gli addetti dovranno adottare, se del caso, i dispositivi di protezione individuale idonei alle attività.
- d) Utilizzo di indumenti ad alta visibilità (DPI da adottare)
- e) Utilizzo di casco (DPI da adottare)

3786) Interferenza nel periodo dal 617° g al 624° g dall'inizio dei lavori, per un totale di 8 giorni lavorativi. Fasi:

- **Posa di condotta idrica**
- **Posa di panchine, cestini, fontanelle e fioriere**

Le lavorazioni su elencate sono eseguite rispettivamente dal 605° g al 624° g per 20 giorni lavorativi, e dal 617° g al 636° g per 20 giorni lavorativi.

Dette lavorazioni interferiscono fra loro per i seguenti periodi: dal 617° g al 624° g per 8 giorni lavorativi.

Coordinamento:

- a) La circolazione delle macchine operatrici deve avvenire utilizzando percorsi ben definiti e la velocità deve risultare ridotta a passo d'uomo.
- b) Il personale non strettamente necessario alle lavorazioni dovrà allontanarsi dalla zona interessata e gli addetti dovranno adottare, se del caso, i dispositivi di protezione individuale idonei alle attività.
- c) Utilizzo di indumenti ad alta visibilità (DPI da adottare)

3787) Interferenza nel periodo dal 617° g al 624° g dall'inizio dei lavori, per un totale di 8 giorni lavorativi. Fasi:

- **Posa di condotta fognaria**
- **Posa di pavimenti per esterni in pietra**

Le lavorazioni su elencate sono eseguite rispettivamente dal 605° g al 624° g per 20 giorni lavorativi, e dal 617° g al 636° g per 20 giorni lavorativi.

Dette lavorazioni interferiscono fra loro per i seguenti periodi: dal 617° g al 624° g per 8 giorni lavorativi.

Coordinamento:

- a) Durante il trasporto di materiale sfuso ad elevata polverosità è necessario provvedere ad inumidire i materiali stessi per limitare la formazione di polveri.
- b) Utilizzo di maschera antipolvere (DPI da adottare)
- c) La circolazione delle macchine operatrici deve avvenire utilizzando percorsi ben definiti e la velocità deve risultare ridotta a passo d'uomo.
- d) Il personale non strettamente necessario alle lavorazioni dovrà allontanarsi dalla zona interessata e gli addetti dovranno adottare, se del caso, i dispositivi di protezione individuale idonei alle attività.
- e) Utilizzo di indumenti ad alta visibilità (DPI da adottare)

3788) Interferenza nel periodo dal 617° g al 624° g dall'inizio dei lavori, per un totale di 8 giorni lavorativi. Fasi:

- **Posa di condotta fognaria**
- **Montaggio di apparecchi illuminanti a risparmio energetico**

Le lavorazioni su elencate sono eseguite rispettivamente dal 605° g al 624° g per 20 giorni lavorativi, e dal 617° g al 636° g per 20 giorni lavorativi.

Dette lavorazioni interferiscono fra loro per i seguenti periodi: dal 617° g al 624° g per 8 giorni lavorativi.

Coordinamento:

- a) L'area sottostante la zona operativa del cestello deve essere opportunamente delimitata.
- b) La circolazione delle macchine operatrici deve avvenire utilizzando percorsi ben definiti e la velocità deve risultare ridotta a passo d'uomo.
- c) Il personale non strettamente necessario alle lavorazioni dovrà allontanarsi dalla zona interessata e gli addetti dovranno adottare, se del caso, i dispositivi di protezione individuale idonei alle attività.
- d) Utilizzo di indumenti ad alta visibilità (DPI da adottare)
- e) Utilizzo di casco (DPI da adottare)

3789) Interferenza nel periodo dal 617° g al 624° g dall'inizio dei lavori, per un totale di 8 giorni lavorativi. Fasi:

- **Posa di condotta fognaria**
- **Posa di panchine, cestini, fontanelle e fioriere**

Le lavorazioni su elencate sono eseguite rispettivamente dal 605° g al 624° g per 20 giorni lavorativi, e dal 617° g al 636° g per 20 giorni lavorativi.

Dette lavorazioni interferiscono fra loro per i seguenti periodi: dal 617° g al 624° g per 8 giorni lavorativi.

Coordinamento:

- a) La circolazione delle macchine operatrici deve avvenire utilizzando percorsi ben definiti e la velocità deve risultare ridotta a passo d'uomo.
- b) Il personale non strettamente necessario alle lavorazioni dovrà allontanarsi dalla zona interessata e gli addetti dovranno adottare, se del caso, i dispositivi di protezione individuale idonei alle attività.
- c) Utilizzo di indumenti ad alta visibilità (DPI da adottare)

3790) Interferenza nel periodo dal 617° g al 624° g dall'inizio dei lavori, per un totale di 8 giorni lavorativi. Fasi:

- **Posa di condotta elettrica**
- **Posa di panchine, cestini, fontanelle e fioriere**

Le lavorazioni su elencate sono eseguite rispettivamente dal 595° g al 624° g per 30 giorni lavorativi, e dal 617° g al 636° g per 20 giorni lavorativi.

Dette lavorazioni interferiscono fra loro per i seguenti periodi: dal 617° g al 624° g per 8 giorni lavorativi.

Coordinamento:

- a) La circolazione delle macchine operatrici deve avvenire utilizzando percorsi ben definiti e la velocità deve risultare ridotta a passo d'uomo.
- b) Il personale non strettamente necessario alle lavorazioni dovrà allontanarsi dalla zona interessata e gli addetti dovranno adottare, se del caso, i dispositivi di protezione individuale idonei alle attività.
- c) Utilizzo di indumenti ad alta visibilità (DPI da adottare)

3791) Interferenza nel periodo dal 617° g al 624° g dall'inizio dei lavori, per un totale di 8 giorni lavorativi. Fasi:

- **Posa di condotta idrica**
- **Posa di pavimenti per esterni in pietra**

Le lavorazioni su elencate sono eseguite rispettivamente dal 605° g al 624° g per 20 giorni lavorativi, e dal 617° g al 636° g per 20 giorni lavorativi.

Dette lavorazioni interferiscono fra loro per i seguenti periodi: dal 617° g al 624° g per 8 giorni lavorativi.

Coordinamento:

- a) Durante il trasporto di materiale sfuso ad elevata polverosità è necessario provvedere ad inumidire i materiali stessi per limitare la formazione di polveri.
- b) Utilizzo di maschera antipolvere (DPI da adottare)

- c) La circolazione delle macchine operatrici deve avvenire utilizzando percorsi ben definiti e la velocità deve risultare ridotta a passo d'uomo.
- d) Il personale non strettamente necessario alle lavorazioni dovrà allontanarsi dalla zona interessata e gli addetti dovranno adottare, se del caso, i dispositivi di protezione individuale idonei alle attività.
- e) Utilizzo di indumenti ad alta visibilità (DPI da adottare)

3792) Interferenza nel periodo dal 617° g al 624° g dall'inizio dei lavori, per un totale di 8 giorni lavorativi. Fasi:

- **Posa di condotta idrica**
- **Montaggio di apparecchi illuminanti a risparmio energetico**

Le lavorazioni su elencate sono eseguite rispettivamente dal 605° g al 624° g per 20 giorni lavorativi, e dal 617° g al 636° g per 20 giorni lavorativi.

Dette lavorazioni interferiscono fra loro per i seguenti periodi: dal 617° g al 624° g per 8 giorni lavorativi.

Coordinamento:

- a) L'area sottostante la zona operativa del cestello deve essere opportunamente delimitata.
- b) La circolazione delle macchine operatrici deve avvenire utilizzando percorsi ben definiti e la velocità deve risultare ridotta a passo d'uomo.
- c) Il personale non strettamente necessario alle lavorazioni dovrà allontanarsi dalla zona interessata e gli addetti dovranno adottare, se del caso, i dispositivi di protezione individuale idonei alle attività.
- d) Utilizzo di indumenti ad alta visibilità (DPI da adottare)
- e) Utilizzo di casco (DPI da adottare)

3793) Interferenza nel periodo dal 617° g al 624° g dall'inizio dei lavori, per un totale di 8 giorni lavorativi. Fasi:

- **Posa di condotta idrica**
- **Montaggio di apparecchi illuminanti a risparmio energetico**

Le lavorazioni su elencate sono eseguite rispettivamente dal 605° g al 624° g per 20 giorni lavorativi, e dal 617° g al 636° g per 20 giorni lavorativi.

Dette lavorazioni interferiscono fra loro per i seguenti periodi: dal 617° g al 624° g per 8 giorni lavorativi.

Coordinamento:

- a) L'area sottostante la zona operativa del cestello deve essere opportunamente delimitata.
- b) La circolazione delle macchine operatrici deve avvenire utilizzando percorsi ben definiti e la velocità deve risultare ridotta a passo d'uomo.
- c) Il personale non strettamente necessario alle lavorazioni dovrà allontanarsi dalla zona interessata e gli addetti dovranno adottare, se del caso, i dispositivi di protezione individuale idonei alle attività.
- d) Utilizzo di indumenti ad alta visibilità (DPI da adottare)
- e) Utilizzo di casco (DPI da adottare)

3794) Interferenza nel periodo dal 617° g al 624° g dall'inizio dei lavori, per un totale di 8 giorni lavorativi. Fasi:

- **Posa di condotta idrica**
- **Posa di pavimenti per esterni in pietra**

Le lavorazioni su elencate sono eseguite rispettivamente dal 605° g al 624° g per 20 giorni lavorativi, e dal 617° g al 636° g per 20 giorni lavorativi.

Dette lavorazioni interferiscono fra loro per i seguenti periodi: dal 617° g al 624° g per 8 giorni lavorativi.

Coordinamento:

- a) Durante il trasporto di materiale sfuso ad elevata polverosità è necessario provvedere ad inumidire i materiali stessi per limitare la formazione di polveri.
- b) Utilizzo di maschera antipolvere (DPI da adottare)
- c) La circolazione delle macchine operatrici deve avvenire utilizzando percorsi ben definiti e la velocità deve risultare ridotta a passo d'uomo.
- d) Il personale non strettamente necessario alle lavorazioni dovrà allontanarsi dalla zona interessata e gli addetti dovranno adottare, se del caso, i dispositivi di protezione individuale idonei alle attività.
- e) Utilizzo di indumenti ad alta visibilità (DPI da adottare)

3795) Interferenza nel periodo dal 617° g al 624° g dall'inizio dei lavori, per un totale di 8 giorni lavorativi. Fasi:

- **Posa di condotta elettrica**
- **Posa di panchine, cestini, fontanelle e fioriere**

Le lavorazioni su elencate sono eseguite rispettivamente dal 595° g al 624° g per 30 giorni lavorativi, e dal 617° g al 636° g per 20 giorni lavorativi.

Dette lavorazioni interferiscono fra loro per i seguenti periodi: dal 617° g al 624° g per 8 giorni lavorativi.

Coordinamento:

- a) La circolazione delle macchine operatrici deve avvenire utilizzando percorsi ben definiti e la velocità deve risultare ridotta a passo d'uomo.
- b) Il personale non strettamente necessario alle lavorazioni dovrà allontanarsi dalla zona interessata e gli addetti dovranno adottare, se del caso, i dispositivi di protezione individuale idonei alle attività.
- c) Utilizzo di indumenti ad alta visibilità (DPI da adottare)

3796) Interferenza nel periodo dal 617° g al 624° g dall'inizio dei lavori, per un totale di 8 giorni lavorativi. Fasi:

- **Posa di condotta idrica**
- **Posa di panchine, cestini, fontanelle e fioriere**

Le lavorazioni su elencate sono eseguite rispettivamente dal 605° g al 624° g per 20 giorni lavorativi, e dal 617° g al 636° g per 20 giorni lavorativi.

Dette lavorazioni interferiscono fra loro per i seguenti periodi: dal 617° g al 624° g per 8 giorni lavorativi.

Coordinamento:

- a) La circolazione delle macchine operatrici deve avvenire utilizzando percorsi ben definiti e la velocità deve risultare ridotta a passo d'uomo.
- b) Il personale non strettamente necessario alle lavorazioni dovrà allontanarsi dalla zona interessata e gli addetti dovranno adottare, se del caso, i dispositivi di protezione individuale idonei alle attività.
- c) Utilizzo di indumenti ad alta visibilità (DPI da adottare)

3797) Interferenza nel periodo dal 617° g al 624° g dall'inizio dei lavori, per un totale di 8 giorni lavorativi. Fasi:

- **Posa di condotta fognaria**
- **Posa di pavimenti per esterni in pietra**

Le lavorazioni su elencate sono eseguite rispettivamente dal 610° g al 624° g per 15 giorni lavorativi, e dal 617° g al 636° g per 20 giorni lavorativi.

Dette lavorazioni interferiscono fra loro per i seguenti periodi: dal 617° g al 624° g per 8 giorni lavorativi.

Coordinamento:

- a) Durante il trasporto di materiale sfuso ad elevata polverosità è necessario provvedere ad inumidire i materiali stessi per limitare la formazione di polveri.
- b) Utilizzo di maschera antipolvere (DPI da adottare)
- c) La circolazione delle macchine operatrici deve avvenire utilizzando percorsi ben definiti e la velocità deve risultare ridotta a passo d'uomo.
- d) Il personale non strettamente necessario alle lavorazioni dovrà allontanarsi dalla zona interessata e gli addetti dovranno adottare, se del caso, i dispositivi di protezione individuale idonei alle attività.
- e) Utilizzo di indumenti ad alta visibilità (DPI da adottare)

3798) Interferenza nel periodo dal 617° g al 624° g dall'inizio dei lavori, per un totale di 8 giorni lavorativi. Fasi:

- **Posa di condotta fognaria**
- **Montaggio di apparecchi illuminanti a risparmio energetico**

Le lavorazioni su elencate sono eseguite rispettivamente dal 610° g al 624° g per 15 giorni lavorativi, e dal 617° g al 636° g per 20 giorni lavorativi.

Dette lavorazioni interferiscono fra loro per i seguenti periodi: dal 617° g al 624° g per 8 giorni lavorativi.

Coordinamento:

- a) L'area sottostante la zona operativa del cestello deve essere opportunamente delimitata.
- b) La circolazione delle macchine operatrici deve avvenire utilizzando percorsi ben definiti e la velocità deve risultare ridotta a passo d'uomo.
- c) Il personale non strettamente necessario alle lavorazioni dovrà allontanarsi dalla zona interessata e gli addetti dovranno adottare, se del caso, i dispositivi di protezione individuale idonei alle attività.
- d) Utilizzo di indumenti ad alta visibilità (DPI da adottare)
- e) Utilizzo di casco (DPI da adottare)

3799) Interferenza nel periodo dal 617° g al 624° g dall'inizio dei lavori, per un totale di 8 giorni lavorativi. Fasi:

- **Posa di condotta fognaria**
- **Posa di panchine, cestini, fontanelle e fioriere**

Le lavorazioni su elencate sono eseguite rispettivamente dal 610° g al 624° g per 15 giorni lavorativi, e dal 617° g al 636° g per 20 giorni lavorativi.

Dette lavorazioni interferiscono fra loro per i seguenti periodi: dal 617° g al 624° g per 8 giorni lavorativi.

Coordinamento:

- a) La circolazione delle macchine operatrici deve avvenire utilizzando percorsi ben definiti e la velocità deve risultare ridotta a passo d'uomo.
- b) Il personale non strettamente necessario alle lavorazioni dovrà allontanarsi dalla zona interessata e gli addetti dovranno adottare, se del caso, i dispositivi di protezione individuale idonei alle attività.
- c) Utilizzo di indumenti ad alta visibilità (DPI da adottare)

3800) Interferenza nel periodo dal 617° g al 624° g dall'inizio dei lavori, per un totale di 8 giorni lavorativi. Fasi:

- **Posa di condotta elettrica**
- **Montaggio di apparecchi illuminanti a risparmio energetico**

Le lavorazioni su elencate sono eseguite rispettivamente dal 595° g al 624° g per 30 giorni lavorativi, e dal 617° g al 636° g per 20 giorni lavorativi.

Dette lavorazioni interferiscono fra loro per i seguenti periodi: dal 617° g al 624° g per 8 giorni lavorativi.

Coordinamento:

- a) L'area sottostante la zona operativa del cestello deve essere opportunamente delimitata.
- b) La circolazione delle macchine operatrici deve avvenire utilizzando percorsi ben definiti e la velocità deve risultare ridotta a passo d'uomo.
- c) Il personale non strettamente necessario alle lavorazioni dovrà allontanarsi dalla zona interessata e gli addetti dovranno adottare, se del caso, i dispositivi di protezione individuale idonei alle attività.
- d) Utilizzo di indumenti ad alta visibilità (DPI da adottare)
- e) Utilizzo di casco (DPI da adottare)

3801) Interferenza nel periodo dal 621° g al 636° g dall'inizio dei lavori, per un totale di 16 giorni lavorativi. Fasi:

- **Smobilizzo del cantiere**
- **Montaggio di apparecchi illuminanti a risparmio energetico**

Le lavorazioni su elencate sono eseguite rispettivamente dal 621° g al 650° g per 30 giorni lavorativi, e dal 617° g al 636° g per 20 giorni lavorativi.

Dette lavorazioni interferiscono fra loro per i seguenti periodi: dal 621° g al 636° g per 16 giorni lavorativi.

Coordinamento:

- Durante il trasporto di materiale sfuso ad elevata polverosità è necessario provvedere ad inumidire i materiali stessi per limitare la formazione di polveri.
- Utilizzo di maschera antipolvere (DPI da adottare)
- Delimitare e segnalare la zona di intervento a livello di rumorosità elevato.
- Utilizzo di otoprotettori (DPI da adottare)
- L'area sottostante la zona operativa del cestello deve essere opportunamente delimitata.
- La circolazione delle macchine operatrici deve avvenire utilizzando percorsi ben definiti e la velocità deve risultare ridotta a passo d'uomo.
- Il personale non strettamente necessario alle lavorazioni dovrà allontanarsi dalla zona interessata e gli addetti dovranno adottare, se del caso, i dispositivi di protezione individuale idonei alle attività.
- Utilizzo di indumenti ad alta visibilità (DPI da adottare)
- Le operazioni di sollevamento e/o di trasporto di carichi devono avvenire evitando il passaggio dei carichi sospesi al di sopra di postazioni di lavoro.
- L'area sottostante la traiettoria di passaggio dei carichi deve essere opportunamente delimitata.
- Utilizzo di casco (DPI da adottare)

3802) Interferenza nel periodo dal 621° g al 624° g dall'inizio dei lavori, per un totale di 4 giorni lavorativi. Fasi:

- **Smobilizzo del cantiere**
- **Posa di conduttura elettrica**

Le lavorazioni su elencate sono eseguite rispettivamente dal 621° g al 650° g per 30 giorni lavorativi, e dal 595° g al 624° g per 30 giorni lavorativi.

Dette lavorazioni interferiscono fra loro per i seguenti periodi: dal 621° g al 624° g per 4 giorni lavorativi.

Coordinamento:

- Durante il trasporto di materiale sfuso ad elevata polverosità è necessario provvedere ad inumidire i materiali stessi per limitare la formazione di polveri.
- Utilizzo di maschera antipolvere (DPI da adottare)
- Delimitare e segnalare la zona di intervento a livello di rumorosità elevato.
- Utilizzo di otoprotettori (DPI da adottare)
- La circolazione delle macchine operatrici deve avvenire utilizzando percorsi ben definiti e la velocità deve risultare ridotta a passo d'uomo.
- Il personale non strettamente necessario alle lavorazioni dovrà allontanarsi dalla zona interessata e gli addetti dovranno adottare, se del caso, i dispositivi di protezione individuale idonei alle attività.
- Utilizzo di indumenti ad alta visibilità (DPI da adottare)
- Le operazioni di sollevamento e/o di trasporto di carichi devono avvenire evitando il passaggio dei carichi sospesi al di sopra di postazioni di lavoro.
- L'area sottostante la traiettoria di passaggio dei carichi deve essere opportunamente delimitata.
- Utilizzo di casco (DPI da adottare)

3803) Interferenza nel periodo dal 621° g al 636° g dall'inizio dei lavori, per un totale di 16 giorni lavorativi. Fasi:

- **Smobilizzo del cantiere**
- **Posa di panchine, cestini, fontanelle e fioriere**

Le lavorazioni su elencate sono eseguite rispettivamente dal 621° g al 650° g per 30 giorni lavorativi, e dal 617° g al 636° g per 20 giorni lavorativi.

Dette lavorazioni interferiscono fra loro per i seguenti periodi: dal 621° g al 636° g per 16 giorni lavorativi.

Coordinamento:

- Durante il trasporto di materiale sfuso ad elevata polverosità è necessario provvedere ad inumidire i materiali stessi per limitare la formazione di polveri.
- Utilizzo di maschera antipolvere (DPI da adottare)
- Delimitare e segnalare la zona di intervento a livello di rumorosità elevato.
- Utilizzo di otoprotettori (DPI da adottare)
- La circolazione delle macchine operatrici deve avvenire utilizzando percorsi ben definiti e la velocità deve risultare ridotta a passo d'uomo.
- Il personale non strettamente necessario alle lavorazioni dovrà allontanarsi dalla zona interessata e gli addetti dovranno adottare, se del caso, i dispositivi di protezione individuale idonei alle attività.
- Utilizzo di indumenti ad alta visibilità (DPI da adottare)
- Le operazioni di sollevamento e/o di trasporto di carichi devono avvenire evitando il passaggio dei carichi sospesi al di sopra di postazioni di lavoro.
- L'area sottostante la traiettoria di passaggio dei carichi deve essere opportunamente delimitata.
- Utilizzo di casco (DPI da adottare)

3804) Interferenza nel periodo dal 621° g al 624° g dall'inizio dei lavori, per un totale di 4 giorni lavorativi. Fasi:

- **Smobilizzo del cantiere**
- **Posa di conduttura fognaria**

Le lavorazioni su elencate sono eseguite rispettivamente dal 621° g al 650° g per 30 giorni lavorativi, e dal 610° g al 624° g per 15

giorni lavorativi.

Dette lavorazioni interferiscono fra loro per i seguenti periodi: dal 621° g al 624° g per 4 giorni lavorativi.

Coordinamento:

- a) Durante il trasporto di materiale sfuso ad elevata polverosità è necessario provvedere ad inumidire i materiali stessi per limitare la formazione di polveri.
- b) Utilizzo di maschera antipolvere (DPI da adottare)
- c) Delimitare e segnalare la zona di intervento a livello di rumorosità elevato.
- d) Utilizzo di otoprotettori (DPI da adottare)
- e) La circolazione delle macchine operatrici deve avvenire utilizzando percorsi ben definiti e la velocità deve risultare ridotta a passo d'uomo.
- f) Il personale non strettamente necessario alle lavorazioni dovrà allontanarsi dalla zona interessata e gli addetti dovranno adottare, se del caso, i dispositivi di protezione individuale idonei alle attività.
- g) Utilizzo di indumenti ad alta visibilità (DPI da adottare)
- h) Le operazioni di sollevamento e/o di trasporto di carichi devono avvenire evitando il passaggio dei carichi sospesi al di sopra di postazioni di lavoro.
- i) L'area sottostante la traiettoria di passaggio dei carichi deve essere opportunamente delimitata.
- j) Utilizzo di casco (DPI da adottare)

3805) Interferenza nel periodo dal 621° g al 636° g dall'inizio dei lavori, per un totale di 16 giorni lavorativi. Fasi:

- **Smontaggio del ponteggio metallico fisso**
- **Smobilizzo del cantiere**

Le lavorazioni su elencate sono eseguite rispettivamente dal 616° g al 636° g per 21 giorni lavorativi, e dal 621° g al 650° g per 30 giorni lavorativi.

Dette lavorazioni interferiscono fra loro per i seguenti periodi: dal 621° g al 636° g per 16 giorni lavorativi.

Coordinamento:

- a) Durante il trasporto di materiale sfuso ad elevata polverosità è necessario provvedere ad inumidire i materiali stessi per limitare la formazione di polveri.
- b) Utilizzo di maschera antipolvere (DPI da adottare)
- c) Delimitare e segnalare la zona di intervento a livello di rumorosità elevato.
- d) Utilizzo di otoprotettori (DPI da adottare)
- e) La circolazione delle macchine operatrici deve avvenire utilizzando percorsi ben definiti e la velocità deve risultare ridotta a passo d'uomo.
- f) Il personale non strettamente necessario alle lavorazioni dovrà allontanarsi dalla zona interessata e gli addetti dovranno adottare, se del caso, i dispositivi di protezione individuale idonei alle attività.
- g) Utilizzo di indumenti ad alta visibilità (DPI da adottare)
- h) Le operazioni di sollevamento e/o di trasporto di carichi devono avvenire evitando il passaggio dei carichi sospesi al di sopra di postazioni di lavoro.
- i) L'area sottostante la traiettoria di passaggio dei carichi deve essere opportunamente delimitata.
- j) Utilizzo di casco (DPI da adottare)

3806) Interferenza nel periodo dal 621° g al 624° g dall'inizio dei lavori, per un totale di 4 giorni lavorativi. Fasi:

- **Smobilizzo del cantiere**
- **Posa di condotta idrica**

Le lavorazioni su elencate sono eseguite rispettivamente dal 621° g al 650° g per 30 giorni lavorativi, e dal 605° g al 624° g per 20 giorni lavorativi.

Dette lavorazioni interferiscono fra loro per i seguenti periodi: dal 621° g al 624° g per 4 giorni lavorativi.

Coordinamento:

- a) Durante il trasporto di materiale sfuso ad elevata polverosità è necessario provvedere ad inumidire i materiali stessi per limitare la formazione di polveri.
- b) Utilizzo di maschera antipolvere (DPI da adottare)
- c) Delimitare e segnalare la zona di intervento a livello di rumorosità elevato.
- d) Utilizzo di otoprotettori (DPI da adottare)
- e) La circolazione delle macchine operatrici deve avvenire utilizzando percorsi ben definiti e la velocità deve risultare ridotta a passo d'uomo.
- f) Il personale non strettamente necessario alle lavorazioni dovrà allontanarsi dalla zona interessata e gli addetti dovranno adottare, se del caso, i dispositivi di protezione individuale idonei alle attività.
- g) Utilizzo di indumenti ad alta visibilità (DPI da adottare)
- h) Le operazioni di sollevamento e/o di trasporto di carichi devono avvenire evitando il passaggio dei carichi sospesi al di sopra di postazioni di lavoro.
- i) L'area sottostante la traiettoria di passaggio dei carichi deve essere opportunamente delimitata.
- j) Utilizzo di casco (DPI da adottare)

3807) Interferenza nel periodo dal 621° g al 624° g dall'inizio dei lavori, per un totale di 4 giorni lavorativi. Fasi:

- **Smobilizzo del cantiere**
- **Posa di condotta elettrica**

Le lavorazioni su elencate sono eseguite rispettivamente dal 621° g al 650° g per 30 giorni lavorativi, e dal 595° g al 624° g per 30 giorni lavorativi.

Dette lavorazioni interferiscono fra loro per i seguenti periodi: dal 621° g al 624° g per 4 giorni lavorativi.

Coordinamento:

- a) Durante il trasporto di materiale sfuso ad elevata polverosità è necessario provvedere ad inumidire i materiali stessi per limitare la formazione di polveri.

- b) Utilizzo di maschera antipolvere (DPI da adottare)
- c) Delimitare e segnalare la zona di intervento a livello di rumorosità elevato.
- d) Utilizzo di otoprotettori (DPI da adottare)
- e) La circolazione delle macchine operatrici deve avvenire utilizzando percorsi ben definiti e la velocità deve risultare ridotta a passo d'uomo.
- f) Il personale non strettamente necessario alle lavorazioni dovrà allontanarsi dalla zona interessata e gli addetti dovranno adottare, se del caso, i dispositivi di protezione individuale idonei alle attività.
- g) Utilizzo di indumenti ad alta visibilità (DPI da adottare)
- h) Le operazioni di sollevamento e/o di trasporto di carichi devono avvenire evitando il passaggio dei carichi sospesi al di sopra di postazioni di lavoro.
- i) L'area sottostante la traiettoria di passaggio dei carichi deve essere opportunamente delimitata.
- j) Utilizzo di casco (DPI da adottare)

3808) Interferenza nel periodo dal 621° g al 631° g dall'inizio dei lavori, per un totale di 11 giorni lavorativi. Fasi:

- **Smobilizzo del cantiere**
- **Formazione di sottofondo in misto granulare**

Le lavorazioni su elencate sono eseguite rispettivamente dal 621° g al 650° g per 30 giorni lavorativi, e dal 612° g al 631° g per 20 giorni lavorativi.

Dette lavorazioni interferiscono fra loro per i seguenti periodi: dal 621° g al 631° g per 11 giorni lavorativi.

Coordinamento:

- a) Durante il trasporto di materiale sfuso ad elevata polverosità è necessario provvedere ad inumidire i materiali stessi per limitare la formazione di polveri.
- b) Utilizzo di maschera antipolvere (DPI da adottare)
- c) Delimitare e segnalare la zona di intervento a livello di rumorosità elevato.
- d) Utilizzo di otoprotettori (DPI da adottare)
- e) Nelle attività di scavo la diffusione di polveri e fibre deve essere ridotta al minimo irrorando periodicamente le superfici di scavo ed i percorsi dei mezzi meccanici.
- f) Nelle attività di scavo quando la quantità di polveri e fibre presenti superi i limiti tollerati devono essere forniti ed utilizzati indumenti di lavoro e dispositivi di protezione individuale idonei alle attività.
- g) Nelle attività di scavo non devono essere eseguiti altri lavori che comportino la presenza di manodopera nella zona d'intervento dei mezzi d'opera.
- h) Nelle attività di stesura del manto bituminoso è opportuno lavorare in posizione sopravvento rispetto alla stesa del materiale caldo.
- i) La circolazione delle macchine operatrici deve avvenire utilizzando percorsi ben definiti e la velocità deve risultare ridotta a passo d'uomo.
- j) Il personale non strettamente necessario alle lavorazioni dovrà allontanarsi dalla zona interessata e gli addetti dovranno adottare, se del caso, i dispositivi di protezione individuale idonei alle attività.
- k) Utilizzo di indumenti ad alta visibilità (DPI da adottare)
- l) Le operazioni di sollevamento e/o di trasporto di carichi devono avvenire evitando il passaggio dei carichi sospesi al di sopra di postazioni di lavoro.
- m) L'area sottostante la traiettoria di passaggio dei carichi deve essere opportunamente delimitata.
- n) Utilizzo di casco (DPI da adottare)

3809) Interferenza nel periodo dal 621° g al 624° g dall'inizio dei lavori, per un totale di 4 giorni lavorativi. Fasi:

- **Smobilizzo del cantiere**
- **Posa di condotta fognaria**

Le lavorazioni su elencate sono eseguite rispettivamente dal 621° g al 650° g per 30 giorni lavorativi, e dal 605° g al 624° g per 20 giorni lavorativi.

Dette lavorazioni interferiscono fra loro per i seguenti periodi: dal 621° g al 624° g per 4 giorni lavorativi.

Coordinamento:

- a) Durante il trasporto di materiale sfuso ad elevata polverosità è necessario provvedere ad inumidire i materiali stessi per limitare la formazione di polveri.
- b) Utilizzo di maschera antipolvere (DPI da adottare)
- c) Delimitare e segnalare la zona di intervento a livello di rumorosità elevato.
- d) Utilizzo di otoprotettori (DPI da adottare)
- e) La circolazione delle macchine operatrici deve avvenire utilizzando percorsi ben definiti e la velocità deve risultare ridotta a passo d'uomo.
- f) Il personale non strettamente necessario alle lavorazioni dovrà allontanarsi dalla zona interessata e gli addetti dovranno adottare, se del caso, i dispositivi di protezione individuale idonei alle attività.
- g) Utilizzo di indumenti ad alta visibilità (DPI da adottare)
- h) Le operazioni di sollevamento e/o di trasporto di carichi devono avvenire evitando il passaggio dei carichi sospesi al di sopra di postazioni di lavoro.
- i) L'area sottostante la traiettoria di passaggio dei carichi deve essere opportunamente delimitata.
- j) Utilizzo di casco (DPI da adottare)

3810) Interferenza nel periodo dal 621° g al 624° g dall'inizio dei lavori, per un totale di 4 giorni lavorativi. Fasi:

- **Smobilizzo del cantiere**
- **Posa di condotta idrica**

Le lavorazioni su elencate sono eseguite rispettivamente dal 621° g al 650° g per 30 giorni lavorativi, e dal 605° g al 624° g per 20 giorni lavorativi.

Dette lavorazioni interferiscono fra loro per i seguenti periodi: dal 621° g al 624° g per 4 giorni lavorativi.

Coordinamento:

- a) Durante il trasporto di materiale sfuso ad elevata polverosità è necessario provvedere ad inumidire i materiali stessi per limitare la formazione di polveri.

- b) Utilizzo di maschera antipolvere (DPI da adottare)
- c) Delimitare e segnalare la zona di intervento a livello di rumorosità elevato.
- d) Utilizzo di otoprotettori (DPI da adottare)
- e) La circolazione delle macchine operatrici deve avvenire utilizzando percorsi ben definiti e la velocità deve risultare ridotta a passo d'uomo.
- f) Il personale non strettamente necessario alle lavorazioni dovrà allontanarsi dalla zona interessata e gli addetti dovranno adottare, se del caso, i dispositivi di protezione individuale idonei alle attività.
- g) Utilizzo di indumenti ad alta visibilità (DPI da adottare)
- h) Le operazioni di sollevamento e/o di trasporto di carichi devono avvenire evitando il passaggio dei carichi sospesi al di sopra di postazioni di lavoro.
- i) L'area sottostante la traiettoria di passaggio dei carichi deve essere opportunamente delimitata.
- j) Utilizzo di casco (DPI da adottare)

3811) Interferenza nel periodo dal 621° g al 636° g dall'inizio dei lavori, per un totale di 16 giorni lavorativi. Fasi:

- **Smobilizzo del cantiere**
- **Posa di pavimenti per esterni in pietra**

Le lavorazioni su elencate sono eseguite rispettivamente dal 621° g al 650° g per 30 giorni lavorativi, e dal 617° g al 636° g per 20 giorni lavorativi.

Dette lavorazioni interferiscono fra loro per i seguenti periodi: dal 621° g al 636° g per 16 giorni lavorativi.

Coordinamento:

- a) Durante il trasporto di materiale sfuso ad elevata polverosità è necessario provvedere ad inumidire i materiali stessi per limitare la formazione di polveri.
- b) Utilizzo di maschera antipolvere (DPI da adottare)
- c) Delimitare e segnalare la zona di intervento a livello di rumorosità elevato.
- d) Utilizzo di otoprotettori (DPI da adottare)
- e) La circolazione delle macchine operatrici deve avvenire utilizzando percorsi ben definiti e la velocità deve risultare ridotta a passo d'uomo.
- f) Il personale non strettamente necessario alle lavorazioni dovrà allontanarsi dalla zona interessata e gli addetti dovranno adottare, se del caso, i dispositivi di protezione individuale idonei alle attività.
- g) Utilizzo di indumenti ad alta visibilità (DPI da adottare)
- h) Le operazioni di sollevamento e/o di trasporto di carichi devono avvenire evitando il passaggio dei carichi sospesi al di sopra di postazioni di lavoro.
- i) L'area sottostante la traiettoria di passaggio dei carichi deve essere opportunamente delimitata.
- j) Utilizzo di casco (DPI da adottare)

3812) Interferenza nel periodo dal 621° g al 636° g dall'inizio dei lavori, per un totale di 16 giorni lavorativi. Fasi:

- **Smobilizzo del cantiere**
- **Formazione di sottofondo in misto granulare**

Le lavorazioni su elencate sono eseguite rispettivamente dal 621° g al 650° g per 30 giorni lavorativi, e dal 617° g al 636° g per 20 giorni lavorativi.

Dette lavorazioni interferiscono fra loro per i seguenti periodi: dal 621° g al 636° g per 16 giorni lavorativi.

Coordinamento:

- a) Durante il trasporto di materiale sfuso ad elevata polverosità è necessario provvedere ad inumidire i materiali stessi per limitare la formazione di polveri.
- b) Utilizzo di maschera antipolvere (DPI da adottare)
- c) Delimitare e segnalare la zona di intervento a livello di rumorosità elevato.
- d) Utilizzo di otoprotettori (DPI da adottare)
- e) Nelle attività di scavo la diffusione di polveri e fibre deve essere ridotta al minimo irrorando periodicamente le superfici di scavo ed i percorsi dei mezzi meccanici.
- f) Nelle attività di scavo quando la quantità di polveri e fibre presenti superi i limiti tollerati devono essere forniti ed utilizzati indumenti di lavoro e dispositivi di protezione individuale idonei alle attività.
- g) Nelle attività di scavo non devono essere eseguiti altri lavori che comportino la presenza di manodopera nella zona d'intervento dei mezzi d'opera.
- h) Nelle attività di stesura del manto bituminoso è opportuno lavorare in posizione sopravvento rispetto alla stesa del materiale caldo.
- i) La circolazione delle macchine operatrici deve avvenire utilizzando percorsi ben definiti e la velocità deve risultare ridotta a passo d'uomo.
- j) Il personale non strettamente necessario alle lavorazioni dovrà allontanarsi dalla zona interessata e gli addetti dovranno adottare, se del caso, i dispositivi di protezione individuale idonei alle attività.
- k) Utilizzo di indumenti ad alta visibilità (DPI da adottare)
- l) Le operazioni di sollevamento e/o di trasporto di carichi devono avvenire evitando il passaggio dei carichi sospesi al di sopra di postazioni di lavoro.
- m) L'area sottostante la traiettoria di passaggio dei carichi deve essere opportunamente delimitata.
- n) Utilizzo di casco (DPI da adottare)

3813) Interferenza nel periodo dal 622° g al 631° g dall'inizio dei lavori, per un totale di 10 giorni lavorativi. Fasi:

- **Posa di panchine, cestini, fontanelle e fioriere**
- **Formazione di sottofondo in misto granulare**

Le lavorazioni su elencate sono eseguite rispettivamente dal 622° g al 641° g per 20 giorni lavorativi, e dal 612° g al 631° g per 20 giorni lavorativi.

Dette lavorazioni interferiscono fra loro per i seguenti periodi: dal 622° g al 631° g per 10 giorni lavorativi.

Coordinamento:

- a) Nelle attività di scavo la diffusione di polveri e fibre deve essere ridotta al minimo irrorando periodicamente le superfici di scavo ed i percorsi dei mezzi meccanici.

- b) Nelle attività di scavo quando la quantità di polveri e fibre presenti superi i limiti tollerati devono essere forniti ed utilizzati indumenti di lavoro e dispositivi di protezione individuale idonei alle attività.
- c) Nelle attività di scavo non devono essere eseguiti altri lavori che comportino la presenza di manodopera nella zona d'intervento dei mezzi d'opera.
- d) Utilizzo di maschera antipolvere (DPI da adottare)
- e) Nelle attività di stesura del manto bituminoso è opportuno lavorare in posizione sopravvento rispetto alla stesa del materiale caldo.
- f) Delimitare e segnalare la zona di intervento a livello di rumorosità elevato.
- g) Utilizzo di otoprotettori (DPI da adottare)
- h) La circolazione delle macchine operatrici deve avvenire utilizzando percorsi ben definiti e la velocità deve risultare ridotta a passo d'uomo.
- i) Il personale non strettamente necessario alle lavorazioni dovrà allontanarsi dalla zona interessata e gli addetti dovranno adottare, se del caso, i dispositivi di protezione individuale idonei alle attività.
- j) Utilizzo di indumenti ad alta visibilità (DPI da adottare)

3814) Interferenza nel periodo dal 622° g al 636° g dall'inizio dei lavori, per un totale di 15 giorni lavorativi. Fasi:

- Posa di panchine, cestini, fontanelle e fioriere
- Posa di pavimenti per esterni in pietra

Le lavorazioni su elencate sono eseguite rispettivamente dal 622° g al 641° g per 20 giorni lavorativi, e dal 617° g al 636° g per 20 giorni lavorativi.

Dette lavorazioni interferiscono fra loro per i seguenti periodi: dal 622° g al 636° g per 15 giorni lavorativi.

Coordinamento:

- a) Durante il trasporto di materiale sfuso ad elevata polverosità è necessario provvedere ad inumidire i materiali stessi per limitare la formazione di polveri.
- b) Utilizzo di maschera antipolvere (DPI da adottare)
- c) La circolazione delle macchine operatrici deve avvenire utilizzando percorsi ben definiti e la velocità deve risultare ridotta a passo d'uomo.
- d) Il personale non strettamente necessario alle lavorazioni dovrà allontanarsi dalla zona interessata e gli addetti dovranno adottare, se del caso, i dispositivi di protezione individuale idonei alle attività.
- e) Utilizzo di indumenti ad alta visibilità (DPI da adottare)

3815) Interferenza nel periodo dal 622° g al 636° g dall'inizio dei lavori, per un totale di 15 giorni lavorativi. Fasi:

- Smontaggio del ponteggio metallico fisso
- Posa di pavimenti per esterni in pietra

Le lavorazioni su elencate sono eseguite rispettivamente dal 616° g al 636° g per 21 giorni lavorativi, e dal 622° g al 641° g per 20 giorni lavorativi.

Dette lavorazioni interferiscono fra loro per i seguenti periodi: dal 622° g al 636° g per 15 giorni lavorativi.

Coordinamento:

- a) Durante il trasporto di materiale sfuso ad elevata polverosità è necessario provvedere ad inumidire i materiali stessi per limitare la formazione di polveri.
- b) Utilizzo di maschera antipolvere (DPI da adottare)
- c) La circolazione delle macchine operatrici deve avvenire utilizzando percorsi ben definiti e la velocità deve risultare ridotta a passo d'uomo.
- d) Il personale non strettamente necessario alle lavorazioni dovrà allontanarsi dalla zona interessata e gli addetti dovranno adottare, se del caso, i dispositivi di protezione individuale idonei alle attività.
- e) Utilizzo di indumenti ad alta visibilità (DPI da adottare)
- f) Le operazioni di sollevamento e/o di trasporto di carichi devono avvenire evitando il passaggio dei carichi sospesi al di sopra di postazioni di lavoro.
- g) L'area sottostante la traiettoria di passaggio dei carichi deve essere opportunamente delimitata.
- h) Utilizzo di casco (DPI da adottare)

3816) Interferenza nel periodo dal 622° g al 624° g dall'inizio dei lavori, per un totale di 3 giorni lavorativi. Fasi:

- Posa di condotta fognaria
- Posa di panchine, cestini, fontanelle e fioriere

Le lavorazioni su elencate sono eseguite rispettivamente dal 610° g al 624° g per 15 giorni lavorativi, e dal 622° g al 641° g per 20 giorni lavorativi.

Dette lavorazioni interferiscono fra loro per i seguenti periodi: dal 622° g al 624° g per 3 giorni lavorativi.

Coordinamento:

- a) La circolazione delle macchine operatrici deve avvenire utilizzando percorsi ben definiti e la velocità deve risultare ridotta a passo d'uomo.
- b) Il personale non strettamente necessario alle lavorazioni dovrà allontanarsi dalla zona interessata e gli addetti dovranno adottare, se del caso, i dispositivi di protezione individuale idonei alle attività.
- c) Utilizzo di indumenti ad alta visibilità (DPI da adottare)

3817) Interferenza nel periodo dal 622° g al 624° g dall'inizio dei lavori, per un totale di 3 giorni lavorativi. Fasi:

- Posa di condotta idrica
- Posa di panchine, cestini, fontanelle e fioriere

Le lavorazioni su elencate sono eseguite rispettivamente dal 605° g al 624° g per 20 giorni lavorativi, e dal 622° g al 641° g per 20 giorni lavorativi.

Dette lavorazioni interferiscono fra loro per i seguenti periodi: dal 622° g al 624° g per 3 giorni lavorativi.

Coordinamento:

- a) La circolazione delle macchine operatrici deve avvenire utilizzando percorsi ben definiti e la velocità deve risultare ridotta a passo d'uomo.
- b) Il personale non strettamente necessario alle lavorazioni dovrà allontanarsi dalla zona interessata e gli addetti dovranno adottare, se del caso, i

- dispositivi di protezione individuale idonei alle attività.
c) Utilizzo di indumenti ad alta visibilità (DPI da adottare)

3818) Interferenza nel periodo dal 622° g al 624° g dall'inizio dei lavori, per un totale di 3 giorni lavorativi. Fasi:

- **Posa di condotta elettrica**
- **Posa di panchine, cestini, fontanelle e fioriere**

Le lavorazioni su elencate sono eseguite rispettivamente dal 595° g al 624° g per 30 giorni lavorativi, e dal 622° g al 641° g per 20 giorni lavorativi.

Dette lavorazioni interferiscono fra loro per i seguenti periodi: dal 622° g al 624° g per 3 giorni lavorativi.

Coordinamento:

- a) La circolazione delle macchine operatrici deve avvenire utilizzando percorsi ben definiti e la velocità deve risultare ridotta a passo d'uomo.
- b) Il personale non strettamente necessario alle lavorazioni dovrà allontanarsi dalla zona interessata e gli addetti dovranno adottare, se del caso, i dispositivi di protezione individuale idonei alle attività.
- c) Utilizzo di indumenti ad alta visibilità (DPI da adottare)

3819) Interferenza nel periodo dal 622° g al 624° g dall'inizio dei lavori, per un totale di 3 giorni lavorativi. Fasi:

- **Posa di panchine, cestini, fontanelle e fioriere**
- **Posa di condotta fognaria**

Le lavorazioni su elencate sono eseguite rispettivamente dal 622° g al 641° g per 20 giorni lavorativi, e dal 605° g al 624° g per 20 giorni lavorativi.

Dette lavorazioni interferiscono fra loro per i seguenti periodi: dal 622° g al 624° g per 3 giorni lavorativi.

Coordinamento:

- a) La circolazione delle macchine operatrici deve avvenire utilizzando percorsi ben definiti e la velocità deve risultare ridotta a passo d'uomo.
- b) Il personale non strettamente necessario alle lavorazioni dovrà allontanarsi dalla zona interessata e gli addetti dovranno adottare, se del caso, i dispositivi di protezione individuale idonei alle attività.
- c) Utilizzo di indumenti ad alta visibilità (DPI da adottare)

3820) Interferenza nel periodo dal 622° g al 624° g dall'inizio dei lavori, per un totale di 3 giorni lavorativi. Fasi:

- **Posa di pavimenti per esterni in pietra**
- **Posa di condotta idrica**

Le lavorazioni su elencate sono eseguite rispettivamente dal 622° g al 641° g per 20 giorni lavorativi, e dal 605° g al 624° g per 20 giorni lavorativi.

Dette lavorazioni interferiscono fra loro per i seguenti periodi: dal 622° g al 624° g per 3 giorni lavorativi.

Coordinamento:

- a) Durante il trasporto di materiale sfuso ad elevata polverosità è necessario provvedere ad inumidire i materiali stessi per limitare la formazione di polveri.
- b) Utilizzo di maschera antipolvere (DPI da adottare)
- c) La circolazione delle macchine operatrici deve avvenire utilizzando percorsi ben definiti e la velocità deve risultare ridotta a passo d'uomo.
- d) Il personale non strettamente necessario alle lavorazioni dovrà allontanarsi dalla zona interessata e gli addetti dovranno adottare, se del caso, i dispositivi di protezione individuale idonei alle attività.
- e) Utilizzo di indumenti ad alta visibilità (DPI da adottare)

3821) Interferenza nel periodo dal 622° g al 641° g dall'inizio dei lavori, per un totale di 20 giorni lavorativi. Fasi:

- **Montaggio di apparecchi illuminanti a risparmio energetico**
- **Posa di panchine, cestini, fontanelle e fioriere**

Le lavorazioni su elencate sono eseguite rispettivamente dal 622° g al 641° g per 20 giorni lavorativi, e dal 622° g al 641° g per 20 giorni lavorativi.

Dette lavorazioni interferiscono fra loro per i seguenti periodi: dal 622° g al 641° g per 20 giorni lavorativi.

Coordinamento:

- a) L'area sottostante la zona operativa del cestello deve essere opportunamente delimitata.
- b) La circolazione delle macchine operatrici deve avvenire utilizzando percorsi ben definiti e la velocità deve risultare ridotta a passo d'uomo.
- c) Il personale non strettamente necessario alle lavorazioni dovrà allontanarsi dalla zona interessata e gli addetti dovranno adottare, se del caso, i dispositivi di protezione individuale idonei alle attività.
- d) Utilizzo di casco (DPI da adottare)
- e) Utilizzo di indumenti ad alta visibilità (DPI da adottare)

3822) Interferenza nel periodo dal 622° g al 636° g dall'inizio dei lavori, per un totale di 15 giorni lavorativi. Fasi:

- **Posa di pavimenti per esterni in pietra**
- **Posa di pavimenti per esterni in pietra**

Le lavorazioni su elencate sono eseguite rispettivamente dal 622° g al 641° g per 20 giorni lavorativi, e dal 617° g al 636° g per 20 giorni lavorativi.

Dette lavorazioni interferiscono fra loro per i seguenti periodi: dal 622° g al 636° g per 15 giorni lavorativi.

Coordinamento:

- a) Durante il trasporto di materiale sfuso ad elevata polverosità è necessario provvedere ad inumidire i materiali stessi per limitare la formazione di polveri.
- b) Utilizzo di maschera antipolvere (DPI da adottare)
- c) La circolazione delle macchine operatrici deve avvenire utilizzando percorsi ben definiti e la velocità deve risultare ridotta a passo d'uomo.
- d) Il personale non strettamente necessario alle lavorazioni dovrà allontanarsi dalla zona interessata e gli addetti dovranno adottare, se del caso, i dispositivi di protezione individuale idonei alle attività.
- e) Utilizzo di indumenti ad alta visibilità (DPI da adottare)

3823) Interferenza nel periodo dal 622° g al 636° g dall'inizio dei lavori, per un totale di 15 giorni lavorativi. Fasi:

- **Smontaggio del ponteggio metallico fisso**
- **Posa di panchine, cestini, fontanelle e fioriere**

Le lavorazioni su elencate sono eseguite rispettivamente dal 616° g al 636° g per 21 giorni lavorativi, e dal 622° g al 641° g per 20 giorni lavorativi.

Dette lavorazioni interferiscono fra loro per i seguenti periodi: dal 622° g al 636° g per 15 giorni lavorativi.

Coordinamento:

- a) Durante il trasporto di materiale sfuso ad elevata polverosità è necessario provvedere ad inumidire i materiali stessi per limitare la formazione di polveri.
- b) Utilizzo di maschera antipolvere (DPI da adottare)
- c) La circolazione delle macchine operatrici deve avvenire utilizzando percorsi ben definiti e la velocità deve risultare ridotta a passo d'uomo.
- d) Il personale non strettamente necessario alle lavorazioni dovrà allontanarsi dalla zona interessata e gli addetti dovranno adottare, se del caso, i dispositivi di protezione individuale idonei alle attività.
- e) Utilizzo di indumenti ad alta visibilità (DPI da adottare)
- f) Le operazioni di sollevamento e/o di trasporto di carichi devono avvenire evitando il passaggio dei carichi sospesi al di sopra di postazioni di lavoro.
- g) L'area sottostante la traiettoria di passaggio dei carichi deve essere opportunamente delimitata.
- h) Utilizzo di casco (DPI da adottare)

3824) Interferenza nel periodo dal 622° g al 636° g dall'inizio dei lavori, per un totale di 15 giorni lavorativi. Fasi:

- **Posa di pavimenti per esterni in pietra**
- **Montaggio di apparecchi illuminanti a risparmio energetico**

Le lavorazioni su elencate sono eseguite rispettivamente dal 622° g al 641° g per 20 giorni lavorativi, e dal 617° g al 636° g per 20 giorni lavorativi.

Dette lavorazioni interferiscono fra loro per i seguenti periodi: dal 622° g al 636° g per 15 giorni lavorativi.

Coordinamento:

- a) Durante il trasporto di materiale sfuso ad elevata polverosità è necessario provvedere ad inumidire i materiali stessi per limitare la formazione di polveri.
- b) Utilizzo di maschera antipolvere (DPI da adottare)
- c) L'area sottostante la zona operativa del cestello deve essere opportunamente delimitata.
- d) La circolazione delle macchine operatrici deve avvenire utilizzando percorsi ben definiti e la velocità deve risultare ridotta a passo d'uomo.
- e) Il personale non strettamente necessario alle lavorazioni dovrà allontanarsi dalla zona interessata e gli addetti dovranno adottare, se del caso, i dispositivi di protezione individuale idonei alle attività.
- f) Utilizzo di indumenti ad alta visibilità (DPI da adottare)
- g) Utilizzo di casco (DPI da adottare)

3825) Interferenza nel periodo dal 622° g al 624° g dall'inizio dei lavori, per un totale di 3 giorni lavorativi. Fasi:

- **Posa di pavimenti per esterni in pietra**
- **Posa di conduttura elettrica**

Le lavorazioni su elencate sono eseguite rispettivamente dal 622° g al 641° g per 20 giorni lavorativi, e dal 595° g al 624° g per 30 giorni lavorativi.

Dette lavorazioni interferiscono fra loro per i seguenti periodi: dal 622° g al 624° g per 3 giorni lavorativi.

Coordinamento:

- a) Durante il trasporto di materiale sfuso ad elevata polverosità è necessario provvedere ad inumidire i materiali stessi per limitare la formazione di polveri.
- b) Utilizzo di maschera antipolvere (DPI da adottare)
- c) La circolazione delle macchine operatrici deve avvenire utilizzando percorsi ben definiti e la velocità deve risultare ridotta a passo d'uomo.
- d) Il personale non strettamente necessario alle lavorazioni dovrà allontanarsi dalla zona interessata e gli addetti dovranno adottare, se del caso, i dispositivi di protezione individuale idonei alle attività.
- e) Utilizzo di indumenti ad alta visibilità (DPI da adottare)

3826) Interferenza nel periodo dal 622° g al 636° g dall'inizio dei lavori, per un totale di 15 giorni lavorativi. Fasi:

- **Posa di pavimenti per esterni in pietra**
- **Posa di panchine, cestini, fontanelle e fioriere**

Le lavorazioni su elencate sono eseguite rispettivamente dal 622° g al 641° g per 20 giorni lavorativi, e dal 617° g al 636° g per 20 giorni lavorativi.

Dette lavorazioni interferiscono fra loro per i seguenti periodi: dal 622° g al 636° g per 15 giorni lavorativi.

Coordinamento:

- a) Durante il trasporto di materiale sfuso ad elevata polverosità è necessario provvedere ad inumidire i materiali stessi per limitare la formazione di

polveri.

b) Utilizzo di maschera antipolvere (DPI da adottare)

c) La circolazione delle macchine operatrici deve avvenire utilizzando percorsi ben definiti e la velocità deve risultare ridotta a passo d'uomo.

d) Il personale non strettamente necessario alle lavorazioni dovrà allontanarsi dalla zona interessata e gli addetti dovranno adottare, se del caso, i dispositivi di protezione individuale idonei alle attività.

e) Utilizzo di indumenti ad alta visibilità (DPI da adottare)

3827) Interferenza nel periodo dal 622° g al 636° g dall'inizio dei lavori, per un totale di 15 giorni lavorativi. Fasi:

- Posa di panchine, cestini, fontanelle e fioriere

- Posa di panchine, cestini, fontanelle e fioriere

Le lavorazioni su elencate sono eseguite rispettivamente dal 622° g al 641° g per 20 giorni lavorativi, e dal 617° g al 636° g per 20 giorni lavorativi.

Dette lavorazioni interferiscono fra loro per i seguenti periodi: dal 622° g al 636° g per 15 giorni lavorativi.

Coordinamento:

a) Le attività interferenti saranno opportunamente distanziate spazialmente.

b) Le attività interferenti saranno opportunamente distanziate temporalmente.

c) Le operazioni di sollevamento e/o di trasporto di carichi devono avvenire evitando il passaggio dei carichi sospesi al di sopra di postazioni di lavoro.

d) La circolazione delle macchine operatrici deve avvenire utilizzando percorsi ben definiti e la velocità deve risultare ridotta a passo d'uomo.

3828) Interferenza nel periodo dal 622° g al 636° g dall'inizio dei lavori, per un totale di 15 giorni lavorativi. Fasi:

- Posa di panchine, cestini, fontanelle e fioriere

- Montaggio di apparecchi illuminanti a risparmio energetico

Le lavorazioni su elencate sono eseguite rispettivamente dal 622° g al 641° g per 20 giorni lavorativi, e dal 617° g al 636° g per 20 giorni lavorativi.

Dette lavorazioni interferiscono fra loro per i seguenti periodi: dal 622° g al 636° g per 15 giorni lavorativi.

Coordinamento:

a) L'area sottostante la zona operativa del cestello deve essere opportunamente delimitata.

b) La circolazione delle macchine operatrici deve avvenire utilizzando percorsi ben definiti e la velocità deve risultare ridotta a passo d'uomo.

c) Il personale non strettamente necessario alle lavorazioni dovrà allontanarsi dalla zona interessata e gli addetti dovranno adottare, se del caso, i dispositivi di protezione individuale idonei alle attività.

d) Utilizzo di casco (DPI da adottare)

e) Utilizzo di indumenti ad alta visibilità (DPI da adottare)

3829) Interferenza nel periodo dal 622° g al 624° g dall'inizio dei lavori, per un totale di 3 giorni lavorativi. Fasi:

- Posa di pavimenti per esterni in pietra

- Posa di conduttura fognaria

Le lavorazioni su elencate sono eseguite rispettivamente dal 622° g al 641° g per 20 giorni lavorativi, e dal 605° g al 624° g per 20 giorni lavorativi.

Dette lavorazioni interferiscono fra loro per i seguenti periodi: dal 622° g al 624° g per 3 giorni lavorativi.

Coordinamento:

a) Durante il trasporto di materiale sfuso ad elevata polverosità è necessario provvedere ad inumidire i materiali stessi per limitare la formazione di polveri.

b) Utilizzo di maschera antipolvere (DPI da adottare)

c) La circolazione delle macchine operatrici deve avvenire utilizzando percorsi ben definiti e la velocità deve risultare ridotta a passo d'uomo.

d) Il personale non strettamente necessario alle lavorazioni dovrà allontanarsi dalla zona interessata e gli addetti dovranno adottare, se del caso, i dispositivi di protezione individuale idonei alle attività.

e) Utilizzo di indumenti ad alta visibilità (DPI da adottare)

3830) Interferenza nel periodo dal 622° g al 631° g dall'inizio dei lavori, per un totale di 10 giorni lavorativi. Fasi:

- Posa di pavimenti per esterni in pietra

- Formazione di sottofondo in misto granulare

Le lavorazioni su elencate sono eseguite rispettivamente dal 622° g al 641° g per 20 giorni lavorativi, e dal 612° g al 631° g per 20 giorni lavorativi.

Dette lavorazioni interferiscono fra loro per i seguenti periodi: dal 622° g al 631° g per 10 giorni lavorativi.

Coordinamento:

a) Durante il trasporto di materiale sfuso ad elevata polverosità è necessario provvedere ad inumidire i materiali stessi per limitare la formazione di polveri.

b) Utilizzo di maschera antipolvere (DPI da adottare)

c) Nelle attività di scavo la diffusione di polveri e fibre deve essere ridotta al minimo irrorando periodicamente le superfici di scavo ed i percorsi dei mezzi meccanici.

d) Nelle attività di scavo quando la quantità di polveri e fibre presenti superi i limiti tollerati devono essere forniti ed utilizzati indumenti di lavoro e dispositivi di protezione individuale idonei alle attività.

e) Nelle attività di scavo non devono essere eseguiti altri lavori che comportino la presenza di manodopera nella zona d'intervento dei mezzi d'opera.

f) Nelle attività di stesura del manto bituminoso è opportuno lavorare in posizione sopravvento rispetto alla stesa del materiale caldo.

g) Delimitare e segnalare la zona di intervento a livello di rumorosità elevato.

- h) Utilizzo di otoprotettori (DPI da adottare)
- i) La circolazione delle macchine operatrici deve avvenire utilizzando percorsi ben definiti e la velocità deve risultare ridotta a passo d'uomo.
- j) Il personale non strettamente necessario alle lavorazioni dovrà allontanarsi dalla zona interessata e gli addetti dovranno adottare, se del caso, i dispositivi di protezione individuale idonei alle attività.
- k) Utilizzo di indumenti ad alta visibilità (DPI da adottare)

3831) Interferenza nel periodo dal 622° g al 636° g dall'inizio dei lavori, per un totale di 15 giorni lavorativi. Fasi:

- **Smontaggio del ponteggio metallico fisso**
- **Montaggio di apparecchi illuminanti a risparmio energetico**

Le lavorazioni su elencate sono eseguite rispettivamente dal 616° g al 636° g per 21 giorni lavorativi, e dal 622° g al 641° g per 20 giorni lavorativi.

Dette lavorazioni interferiscono fra loro per i seguenti periodi: dal 622° g al 636° g per 15 giorni lavorativi.

Coordinamento:

- a) Durante il trasporto di materiale sfuso ad elevata polverosità è necessario provvedere ad inumidire i materiali stessi per limitare la formazione di polveri.
- b) Utilizzo di maschera antipolvere (DPI da adottare)
- c) L'area sottostante la zona operativa del cestello deve essere opportunamente delimitata.
- d) La circolazione delle macchine operatrici deve avvenire utilizzando percorsi ben definiti e la velocità deve risultare ridotta a passo d'uomo.
- e) Il personale non strettamente necessario alle lavorazioni dovrà allontanarsi dalla zona interessata e gli addetti dovranno adottare, se del caso, i dispositivi di protezione individuale idonei alle attività.
- f) Utilizzo di indumenti ad alta visibilità (DPI da adottare)
- g) Le operazioni di sollevamento e/o di trasporto di carichi devono avvenire evitando il passaggio dei carichi sospesi al di sopra di postazioni di lavoro.
- h) L'area sottostante la traiettoria di passaggio dei carichi deve essere opportunamente delimitata.
- i) Utilizzo di casco (DPI da adottare)

3832) Interferenza nel periodo dal 622° g al 624° g dall'inizio dei lavori, per un totale di 3 giorni lavorativi. Fasi:

- **Posa di panchine, cestini, fontanelle e fioriere**
- **Posa di conduttura elettrica**

Le lavorazioni su elencate sono eseguite rispettivamente dal 622° g al 641° g per 20 giorni lavorativi, e dal 595° g al 624° g per 30 giorni lavorativi.

Dette lavorazioni interferiscono fra loro per i seguenti periodi: dal 622° g al 624° g per 3 giorni lavorativi.

Coordinamento:

- a) La circolazione delle macchine operatrici deve avvenire utilizzando percorsi ben definiti e la velocità deve risultare ridotta a passo d'uomo.
- b) Il personale non strettamente necessario alle lavorazioni dovrà allontanarsi dalla zona interessata e gli addetti dovranno adottare, se del caso, i dispositivi di protezione individuale idonei alle attività.
- c) Utilizzo di indumenti ad alta visibilità (DPI da adottare)

3833) Interferenza nel periodo dal 622° g al 624° g dall'inizio dei lavori, per un totale di 3 giorni lavorativi. Fasi:

- **Posa di panchine, cestini, fontanelle e fioriere**
- **Posa di conduttura idrica**

Le lavorazioni su elencate sono eseguite rispettivamente dal 622° g al 641° g per 20 giorni lavorativi, e dal 605° g al 624° g per 20 giorni lavorativi.

Dette lavorazioni interferiscono fra loro per i seguenti periodi: dal 622° g al 624° g per 3 giorni lavorativi.

Coordinamento:

- a) La circolazione delle macchine operatrici deve avvenire utilizzando percorsi ben definiti e la velocità deve risultare ridotta a passo d'uomo.
- b) Il personale non strettamente necessario alle lavorazioni dovrà allontanarsi dalla zona interessata e gli addetti dovranno adottare, se del caso, i dispositivi di protezione individuale idonei alle attività.
- c) Utilizzo di indumenti ad alta visibilità (DPI da adottare)

3834) Interferenza nel periodo dal 622° g al 636° g dall'inizio dei lavori, per un totale di 15 giorni lavorativi. Fasi:

- **Montaggio di apparecchi illuminanti a risparmio energetico**
- **Montaggio di apparecchi illuminanti a risparmio energetico**

Le lavorazioni su elencate sono eseguite rispettivamente dal 622° g al 641° g per 20 giorni lavorativi, e dal 617° g al 636° g per 20 giorni lavorativi.

Dette lavorazioni interferiscono fra loro per i seguenti periodi: dal 622° g al 636° g per 15 giorni lavorativi.

Coordinamento:

- a) L'area sottostante la zona operativa del cestello deve essere opportunamente delimitata.
- b) La circolazione delle macchine operatrici deve avvenire utilizzando percorsi ben definiti e la velocità deve risultare ridotta a passo d'uomo.
- c) Il personale non strettamente necessario alle lavorazioni dovrà allontanarsi dalla zona interessata e gli addetti dovranno adottare, se del caso, i dispositivi di protezione individuale idonei alle attività.
- d) Utilizzo di casco (DPI da adottare)
- e) Utilizzo di indumenti ad alta visibilità (DPI da adottare)

3835) Interferenza nel periodo dal 622° g al 636° g dall'inizio dei lavori, per un totale di 15 giorni lavorativi. Fasi:

- **Montaggio di apparecchi illuminanti a risparmio energetico**
- **Posa di panchine, cestini, fontanelle e fioriere**

Le lavorazioni su elencate sono eseguite rispettivamente dal 622° g al 641° g per 20 giorni lavorativi, e dal 617° g al 636° g per 20 giorni lavorativi.

Dette lavorazioni interferiscono fra loro per i seguenti periodi: dal 622° g al 636° g per 15 giorni lavorativi.

Coordinamento:

- L'area sottostante la zona operativa del cestello deve essere opportunamente delimitata.
- La circolazione delle macchine operatrici deve avvenire utilizzando percorsi ben definiti e la velocità deve risultare ridotta a passo d'uomo.
- Il personale non strettamente necessario alle lavorazioni dovrà allontanarsi dalla zona interessata e gli addetti dovranno adottare, se del caso, i dispositivi di protezione individuale idonei alle attività.
- Utilizzo di casco (DPI da adottare)
- Utilizzo di indumenti ad alta visibilità (DPI da adottare)

3836) Interferenza nel periodo dal 622° g al 641° g dall'inizio dei lavori, per un totale di 20 giorni lavorativi. Fasi:

- **Smobilizzo del cantiere**
- **Montaggio di apparecchi illuminanti a risparmio energetico**

Le lavorazioni su elencate sono eseguite rispettivamente dal 621° g al 650° g per 30 giorni lavorativi, e dal 622° g al 641° g per 20 giorni lavorativi.

Dette lavorazioni interferiscono fra loro per i seguenti periodi: dal 622° g al 641° g per 20 giorni lavorativi.

Coordinamento:

- Durante il trasporto di materiale sfuso ad elevata polverosità è necessario provvedere ad inumidire i materiali stessi per limitare la formazione di polveri.
- Utilizzo di maschera antipolvere (DPI da adottare)
- Delimitare e segnalare la zona di intervento a livello di rumorosità elevato.
- Utilizzo di otoprotettori (DPI da adottare)
- L'area sottostante la zona operativa del cestello deve essere opportunamente delimitata.
- La circolazione delle macchine operatrici deve avvenire utilizzando percorsi ben definiti e la velocità deve risultare ridotta a passo d'uomo.
- Il personale non strettamente necessario alle lavorazioni dovrà allontanarsi dalla zona interessata e gli addetti dovranno adottare, se del caso, i dispositivi di protezione individuale idonei alle attività.
- Utilizzo di indumenti ad alta visibilità (DPI da adottare)
- Le operazioni di sollevamento e/o di trasporto di carichi devono avvenire evitando il passaggio dei carichi sospesi al di sopra di postazioni di lavoro.
- L'area sottostante la traiettoria di passaggio dei carichi deve essere opportunamente delimitata.
- Utilizzo di casco (DPI da adottare)

3837) Interferenza nel periodo dal 622° g al 636° g dall'inizio dei lavori, per un totale di 15 giorni lavorativi. Fasi:

- **Formazione di sottofondo in misto granulare**
- **Montaggio di apparecchi illuminanti a risparmio energetico**

Le lavorazioni su elencate sono eseguite rispettivamente dal 617° g al 636° g per 20 giorni lavorativi, e dal 622° g al 641° g per 20 giorni lavorativi.

Dette lavorazioni interferiscono fra loro per i seguenti periodi: dal 622° g al 636° g per 15 giorni lavorativi.

Coordinamento:

- Nelle attività di scavo la diffusione di polveri e fibre deve essere ridotta al minimo irrorando periodicamente le superfici di scavo ed i percorsi dei mezzi meccanici.
- Nelle attività di scavo quando la quantità di polveri e fibre presenti superi i limiti tollerati devono essere forniti ed utilizzati indumenti di lavoro e dispositivi di protezione individuale idonei alle attività.
- Nelle attività di scavo non devono essere eseguiti altri lavori che comportino la presenza di manodopera nella zona d'intervento dei mezzi d'opera.
- Utilizzo di maschera antipolvere (DPI da adottare)
- Nelle attività di stesura del manto bituminoso è opportuno lavorare in posizione sopravvento rispetto alla stesa del materiale caldo.
- Delimitare e segnalare la zona di intervento a livello di rumorosità elevato.
- Utilizzo di otoprotettori (DPI da adottare)
- L'area sottostante la zona operativa del cestello deve essere opportunamente delimitata.
- La circolazione delle macchine operatrici deve avvenire utilizzando percorsi ben definiti e la velocità deve risultare ridotta a passo d'uomo.
- Il personale non strettamente necessario alle lavorazioni dovrà allontanarsi dalla zona interessata e gli addetti dovranno adottare, se del caso, i dispositivi di protezione individuale idonei alle attività.
- Utilizzo di indumenti ad alta visibilità (DPI da adottare)
- Utilizzo di casco (DPI da adottare)

3838) Interferenza nel periodo dal 622° g al 624° g dall'inizio dei lavori, per un totale di 3 giorni lavorativi. Fasi:

- **Posa di pavimenti per esterni in pietra**
- **Posa di conduttura fognaria**

Le lavorazioni su elencate sono eseguite rispettivamente dal 622° g al 641° g per 20 giorni lavorativi, e dal 610° g al 624° g per 15 giorni lavorativi.

Dette lavorazioni interferiscono fra loro per i seguenti periodi: dal 622° g al 624° g per 3 giorni lavorativi.

Coordinamento:

- Durante il trasporto di materiale sfuso ad elevata polverosità è necessario provvedere ad inumidire i materiali stessi per limitare la formazione di polveri.
- Utilizzo di maschera antipolvere (DPI da adottare)

- c) La circolazione delle macchine operatrici deve avvenire utilizzando percorsi ben definiti e la velocità deve risultare ridotta a passo d'uomo.
- d) Il personale non strettamente necessario alle lavorazioni dovrà allontanarsi dalla zona interessata e gli addetti dovranno adottare, se del caso, i dispositivi di protezione individuale idonei alle attività.
- e) Utilizzo di indumenti ad alta visibilità (DPI da adottare)

3839) Interferenza nel periodo dal 622° g al 624° g dall'inizio dei lavori, per un totale di 3 giorni lavorativi. Fasi:

- **Posa di pavimenti per esterni in pietra**
- **Posa di conduttura elettrica**

Le lavorazioni su elencate sono eseguite rispettivamente dal 622° g al 641° g per 20 giorni lavorativi, e dal 595° g al 624° g per 30 giorni lavorativi.

Dette lavorazioni interferiscono fra loro per i seguenti periodi: dal 622° g al 624° g per 3 giorni lavorativi.

Coordinamento:

- a) Durante il trasporto di materiale sfuso ad elevata polverosità è necessario provvedere ad inumidire i materiali stessi per limitare la formazione di polveri.
- b) Utilizzo di maschera antipolvere (DPI da adottare)
- c) La circolazione delle macchine operatrici deve avvenire utilizzando percorsi ben definiti e la velocità deve risultare ridotta a passo d'uomo.
- d) Il personale non strettamente necessario alle lavorazioni dovrà allontanarsi dalla zona interessata e gli addetti dovranno adottare, se del caso, i dispositivi di protezione individuale idonei alle attività.
- e) Utilizzo di indumenti ad alta visibilità (DPI da adottare)

3840) Interferenza nel periodo dal 622° g al 636° g dall'inizio dei lavori, per un totale di 15 giorni lavorativi. Fasi:

- **Formazione di sottofondo in misto granulare**
- **Posa di pavimenti per esterni in pietra**

Le lavorazioni su elencate sono eseguite rispettivamente dal 617° g al 636° g per 20 giorni lavorativi, e dal 622° g al 641° g per 20 giorni lavorativi.

Dette lavorazioni interferiscono fra loro per i seguenti periodi: dal 622° g al 636° g per 15 giorni lavorativi.

Coordinamento:

- a) Nelle attività di scavo la diffusione di polveri e fibre deve essere ridotta al minimo irrorando periodicamente le superfici di scavo ed i percorsi dei mezzi meccanici.
- b) Nelle attività di scavo quando la quantità di polveri e fibre presenti superi i limiti tollerati devono essere forniti ed utilizzati indumenti di lavoro e dispositivi di protezione individuale idonei alle attività.
- c) Nelle attività di scavo non devono essere eseguiti altri lavori che comportino la presenza di manodopera nella zona d'intervento dei mezzi d'opera.
- d) Utilizzo di maschera antipolvere (DPI da adottare)
- e) Nelle attività di stesura del manto bituminoso è opportuno lavorare in posizione sopravvento rispetto alla stesa del materiale caldo.
- f) Delimitare e segnalare la zona di intervento a livello di rumorosità elevato.
- g) Utilizzo di otoprotettori (DPI da adottare)
- h) Durante il trasporto di materiale sfuso ad elevata polverosità è necessario provvedere ad inumidire i materiali stessi per limitare la formazione di polveri.
- i) La circolazione delle macchine operatrici deve avvenire utilizzando percorsi ben definiti e la velocità deve risultare ridotta a passo d'uomo.
- j) Il personale non strettamente necessario alle lavorazioni dovrà allontanarsi dalla zona interessata e gli addetti dovranno adottare, se del caso, i dispositivi di protezione individuale idonei alle attività.
- k) Utilizzo di indumenti ad alta visibilità (DPI da adottare)

3841) Interferenza nel periodo dal 622° g al 624° g dall'inizio dei lavori, per un totale di 3 giorni lavorativi. Fasi:

- **Montaggio di apparecchi illuminanti a risparmio energetico**
- **Posa di conduttura elettrica**

Le lavorazioni su elencate sono eseguite rispettivamente dal 622° g al 641° g per 20 giorni lavorativi, e dal 595° g al 624° g per 30 giorni lavorativi.

Dette lavorazioni interferiscono fra loro per i seguenti periodi: dal 622° g al 624° g per 3 giorni lavorativi.

Coordinamento:

- a) L'area sottostante la zona operativa del cestello deve essere opportunamente delimitata.
- b) La circolazione delle macchine operatrici deve avvenire utilizzando percorsi ben definiti e la velocità deve risultare ridotta a passo d'uomo.
- c) Il personale non strettamente necessario alle lavorazioni dovrà allontanarsi dalla zona interessata e gli addetti dovranno adottare, se del caso, i dispositivi di protezione individuale idonei alle attività.
- d) Utilizzo di casco (DPI da adottare)
- e) Utilizzo di indumenti ad alta visibilità (DPI da adottare)

3842) Interferenza nel periodo dal 622° g al 624° g dall'inizio dei lavori, per un totale di 3 giorni lavorativi. Fasi:

- **Posa di pavimenti per esterni in pietra**
- **Posa di conduttura idrica**

Le lavorazioni su elencate sono eseguite rispettivamente dal 622° g al 641° g per 20 giorni lavorativi, e dal 605° g al 624° g per 20 giorni lavorativi.

Dette lavorazioni interferiscono fra loro per i seguenti periodi: dal 622° g al 624° g per 3 giorni lavorativi.

Coordinamento:

- a) Durante il trasporto di materiale sfuso ad elevata polverosità è necessario provvedere ad inumidire i materiali stessi per limitare la formazione di polveri.

- b) Utilizzo di maschera antipolvere (DPI da adottare)
- c) La circolazione delle macchine operatrici deve avvenire utilizzando percorsi ben definiti e la velocità deve risultare ridotta a passo d'uomo.
- d) Il personale non strettamente necessario alle lavorazioni dovrà allontanarsi dalla zona interessata e gli addetti dovranno adottare, se del caso, i dispositivi di protezione individuale idonei alle attività.
- e) Utilizzo di indumenti ad alta visibilità (DPI da adottare)

3843) Interferenza nel periodo dal 622° g al 641° g dall'inizio dei lavori, per un totale di 20 giorni lavorativi. Fasi:

- **Smobilizzo del cantiere**
- **Posa di pavimenti per esterni in pietra**

Le lavorazioni su elencate sono eseguite rispettivamente dal 621° g al 650° g per 30 giorni lavorativi, e dal 622° g al 641° g per 20 giorni lavorativi.

Dette lavorazioni interferiscono fra loro per i seguenti periodi: dal 622° g al 641° g per 20 giorni lavorativi.

Coordinamento:

- a) Durante il trasporto di materiale sfuso ad elevata polverosità è necessario provvedere ad inumidire i materiali stessi per limitare la formazione di polveri.
- b) Utilizzo di maschera antipolvere (DPI da adottare)
- c) Delimitare e segnalare la zona di intervento a livello di rumorosità elevato.
- d) Utilizzo di otoprotettori (DPI da adottare)
- e) La circolazione delle macchine operatrici deve avvenire utilizzando percorsi ben definiti e la velocità deve risultare ridotta a passo d'uomo.
- f) Il personale non strettamente necessario alle lavorazioni dovrà allontanarsi dalla zona interessata e gli addetti dovranno adottare, se del caso, i dispositivi di protezione individuale idonei alle attività.
- g) Utilizzo di indumenti ad alta visibilità (DPI da adottare)
- h) Le operazioni di sollevamento e/o di trasporto di carichi devono avvenire evitando il passaggio dei carichi sospesi al di sopra di postazioni di lavoro.
- i) L'area sottostante la traiettoria di passaggio dei carichi deve essere opportunamente delimitata.
- j) Utilizzo di casco (DPI da adottare)

3844) Interferenza nel periodo dal 622° g al 631° g dall'inizio dei lavori, per un totale di 10 giorni lavorativi. Fasi:

- **Montaggio di apparecchi illuminanti a risparmio energetico**
- **Formazione di sottofondo in misto granulare**

Le lavorazioni su elencate sono eseguite rispettivamente dal 622° g al 641° g per 20 giorni lavorativi, e dal 612° g al 631° g per 20 giorni lavorativi.

Dette lavorazioni interferiscono fra loro per i seguenti periodi: dal 622° g al 631° g per 10 giorni lavorativi.

Coordinamento:

- a) L'area sottostante la zona operativa del cestello deve essere opportunamente delimitata.
- b) Nelle attività di scavo la diffusione di polveri e fibre deve essere ridotta al minimo irrorando periodicamente le superfici di scavo ed i percorsi dei mezzi meccanici.
- c) Nelle attività di scavo quando la quantità di polveri e fibre presenti superi i limiti tollerati devono essere forniti ed utilizzati indumenti di lavoro e dispositivi di protezione individuale idonei alle attività.
- d) Nelle attività di scavo non devono essere eseguiti altri lavori che comportino la presenza di manodopera nella zona d'intervento dei mezzi d'opera.
- e) Utilizzo di maschera antipolvere (DPI da adottare)
- f) Nelle attività di stesura del manto bituminoso è opportuno lavorare in posizione sopravvento rispetto alla stesa del materiale caldo.
- g) Delimitare e segnalare la zona di intervento a livello di rumorosità elevato.
- h) Utilizzo di otoprotettori (DPI da adottare)
- i) La circolazione delle macchine operatrici deve avvenire utilizzando percorsi ben definiti e la velocità deve risultare ridotta a passo d'uomo.
- j) Il personale non strettamente necessario alle lavorazioni dovrà allontanarsi dalla zona interessata e gli addetti dovranno adottare, se del caso, i dispositivi di protezione individuale idonei alle attività.
- k) Utilizzo di casco (DPI da adottare)
- l) Utilizzo di indumenti ad alta visibilità (DPI da adottare)

3845) Interferenza nel periodo dal 622° g al 636° g dall'inizio dei lavori, per un totale di 15 giorni lavorativi. Fasi:

- **Montaggio di apparecchi illuminanti a risparmio energetico**
- **Posa di pavimenti per esterni in pietra**

Le lavorazioni su elencate sono eseguite rispettivamente dal 622° g al 641° g per 20 giorni lavorativi, e dal 617° g al 636° g per 20 giorni lavorativi.

Dette lavorazioni interferiscono fra loro per i seguenti periodi: dal 622° g al 636° g per 15 giorni lavorativi.

Coordinamento:

- a) L'area sottostante la zona operativa del cestello deve essere opportunamente delimitata.
- b) Durante il trasporto di materiale sfuso ad elevata polverosità è necessario provvedere ad inumidire i materiali stessi per limitare la formazione di polveri.
- c) Utilizzo di maschera antipolvere (DPI da adottare)
- d) La circolazione delle macchine operatrici deve avvenire utilizzando percorsi ben definiti e la velocità deve risultare ridotta a passo d'uomo.
- e) Il personale non strettamente necessario alle lavorazioni dovrà allontanarsi dalla zona interessata e gli addetti dovranno adottare, se del caso, i dispositivi di protezione individuale idonei alle attività.
- f) Utilizzo di casco (DPI da adottare)
- g) Utilizzo di indumenti ad alta visibilità (DPI da adottare)

3846) Interferenza nel periodo dal 622° g al 624° g dall'inizio dei lavori, per un totale di 3 giorni lavorativi. Fasi:

- **Montaggio di apparecchi illuminanti a risparmio energetico**
- **Posa di condotta idrica**

Le lavorazioni su elencate sono eseguite rispettivamente dal 622° g al 641° g per 20 giorni lavorativi, e dal 605° g al 624° g per 20 giorni lavorativi.

Dette lavorazioni interferiscono fra loro per i seguenti periodi: dal 622° g al 624° g per 3 giorni lavorativi.

Coordinamento:

- L'area sottostante la zona operativa del cestello deve essere opportunamente delimitata.
- La circolazione delle macchine operatrici deve avvenire utilizzando percorsi ben definiti e la velocità deve risultare ridotta a passo d'uomo.
- Il personale non strettamente necessario alle lavorazioni dovrà allontanarsi dalla zona interessata e gli addetti dovranno adottare, se del caso, i dispositivi di protezione individuale idonei alle attività.
- Utilizzo di casco (DPI da adottare)
- Utilizzo di indumenti ad alta visibilità (DPI da adottare)

3847) Interferenza nel periodo dal 622° g al 624° g dall'inizio dei lavori, per un totale di 3 giorni lavorativi. Fasi:

- **Montaggio di apparecchi illuminanti a risparmio energetico**
- **Posa di condotta fognaria**

Le lavorazioni su elencate sono eseguite rispettivamente dal 622° g al 641° g per 20 giorni lavorativi, e dal 605° g al 624° g per 20 giorni lavorativi.

Dette lavorazioni interferiscono fra loro per i seguenti periodi: dal 622° g al 624° g per 3 giorni lavorativi.

Coordinamento:

- L'area sottostante la zona operativa del cestello deve essere opportunamente delimitata.
- La circolazione delle macchine operatrici deve avvenire utilizzando percorsi ben definiti e la velocità deve risultare ridotta a passo d'uomo.
- Il personale non strettamente necessario alle lavorazioni dovrà allontanarsi dalla zona interessata e gli addetti dovranno adottare, se del caso, i dispositivi di protezione individuale idonei alle attività.
- Utilizzo di casco (DPI da adottare)
- Utilizzo di indumenti ad alta visibilità (DPI da adottare)

3848) Interferenza nel periodo dal 622° g al 641° g dall'inizio dei lavori, per un totale di 20 giorni lavorativi. Fasi:

- **Smobilizzo del cantiere**
- **Posa di panchine, cestini, fontanelle e fioriere**

Le lavorazioni su elencate sono eseguite rispettivamente dal 621° g al 650° g per 30 giorni lavorativi, e dal 622° g al 641° g per 20 giorni lavorativi.

Dette lavorazioni interferiscono fra loro per i seguenti periodi: dal 622° g al 641° g per 20 giorni lavorativi.

Coordinamento:

- Durante il trasporto di materiale sfuso ad elevata polverosità è necessario provvedere ad inumidire i materiali stessi per limitare la formazione di polveri.
- Utilizzo di maschera antipolvere (DPI da adottare)
- Delimitare e segnalare la zona di intervento a livello di rumorosità elevato.
- Utilizzo di otoprotettori (DPI da adottare)
- La circolazione delle macchine operatrici deve avvenire utilizzando percorsi ben definiti e la velocità deve risultare ridotta a passo d'uomo.
- Il personale non strettamente necessario alle lavorazioni dovrà allontanarsi dalla zona interessata e gli addetti dovranno adottare, se del caso, i dispositivi di protezione individuale idonei alle attività.
- Utilizzo di indumenti ad alta visibilità (DPI da adottare)
- Le operazioni di sollevamento e/o di trasporto di carichi devono avvenire evitando il passaggio dei carichi sospesi al di sopra di postazioni di lavoro.
- L'area sottostante la traiettoria di passaggio dei carichi deve essere opportunamente delimitata.
- Utilizzo di casco (DPI da adottare)

3849) Interferenza nel periodo dal 622° g al 624° g dall'inizio dei lavori, per un totale di 3 giorni lavorativi. Fasi:

- **Posa di condotta fognaria**
- **Montaggio di apparecchi illuminanti a risparmio energetico**

Le lavorazioni su elencate sono eseguite rispettivamente dal 610° g al 624° g per 15 giorni lavorativi, e dal 622° g al 641° g per 20 giorni lavorativi.

Dette lavorazioni interferiscono fra loro per i seguenti periodi: dal 622° g al 624° g per 3 giorni lavorativi.

Coordinamento:

- L'area sottostante la zona operativa del cestello deve essere opportunamente delimitata.
- La circolazione delle macchine operatrici deve avvenire utilizzando percorsi ben definiti e la velocità deve risultare ridotta a passo d'uomo.
- Il personale non strettamente necessario alle lavorazioni dovrà allontanarsi dalla zona interessata e gli addetti dovranno adottare, se del caso, i dispositivi di protezione individuale idonei alle attività.
- Utilizzo di indumenti ad alta visibilità (DPI da adottare)
- Utilizzo di casco (DPI da adottare)

3850) Interferenza nel periodo dal 622° g al 624° g dall'inizio dei lavori, per un totale di 3 giorni lavorativi. Fasi:

- Posa di condotta idrica
- Montaggio di apparecchi illuminanti a risparmio energetico

Le lavorazioni su elencate sono eseguite rispettivamente dal 605° g al 624° g per 20 giorni lavorativi, e dal 622° g al 641° g per 20 giorni lavorativi.

Dette lavorazioni interferiscono fra loro per i seguenti periodi: dal 622° g al 624° g per 3 giorni lavorativi.

Coordinamento:

- L'area sottostante la zona operativa del cestello deve essere opportunamente delimitata.
- La circolazione delle macchine operatrici deve avvenire utilizzando percorsi ben definiti e la velocità deve risultare ridotta a passo d'uomo.
- Il personale non strettamente necessario alle lavorazioni dovrà allontanarsi dalla zona interessata e gli addetti dovranno adottare, se del caso, i dispositivi di protezione individuale idonei alle attività.
- Utilizzo di indumenti ad alta visibilità (DPI da adottare)
- Utilizzo di casco (DPI da adottare)

3851) Interferenza nel periodo dal 622° g al 636° g dall'inizio dei lavori, per un totale di 15 giorni lavorativi. Fasi:

- Formazione di sottofondo in misto granulare
- Posa di panchine, cestini, fontanelle e fioriere

Le lavorazioni su elencate sono eseguite rispettivamente dal 617° g al 636° g per 20 giorni lavorativi, e dal 622° g al 641° g per 20 giorni lavorativi.

Dette lavorazioni interferiscono fra loro per i seguenti periodi: dal 622° g al 636° g per 15 giorni lavorativi.

Coordinamento:

- Nelle attività di scavo la diffusione di polveri e fibre deve essere ridotta al minimo irrorando periodicamente le superfici di scavo ed i percorsi dei mezzi meccanici.
- Nelle attività di scavo quando la quantità di polveri e fibre presenti superi i limiti tollerati devono essere forniti ed utilizzati indumenti di lavoro e dispositivi di protezione individuale idonei alle attività.
- Nelle attività di scavo non devono essere eseguiti altri lavori che comportino la presenza di manodopera nella zona d'intervento dei mezzi d'opera.
- Utilizzo di maschera antipolvere (DPI da adottare)
- Nelle attività di stesura del manto bituminoso è opportuno lavorare in posizione sopravvento rispetto alla stesa del materiale caldo.
- Delimitare e segnalare la zona di intervento a livello di rumorosità elevato.
- Utilizzo di otoprotettori (DPI da adottare)
- La circolazione delle macchine operatrici deve avvenire utilizzando percorsi ben definiti e la velocità deve risultare ridotta a passo d'uomo.
- Il personale non strettamente necessario alle lavorazioni dovrà allontanarsi dalla zona interessata e gli addetti dovranno adottare, se del caso, i dispositivi di protezione individuale idonei alle attività.
- Utilizzo di indumenti ad alta visibilità (DPI da adottare)

3852) Interferenza nel periodo dal 622° g al 624° g dall'inizio dei lavori, per un totale di 3 giorni lavorativi. Fasi:

- Posa di condotta elettrica
- Montaggio di apparecchi illuminanti a risparmio energetico

Le lavorazioni su elencate sono eseguite rispettivamente dal 595° g al 624° g per 30 giorni lavorativi, e dal 622° g al 641° g per 20 giorni lavorativi.

Dette lavorazioni interferiscono fra loro per i seguenti periodi: dal 622° g al 624° g per 3 giorni lavorativi.

Coordinamento:

- L'area sottostante la zona operativa del cestello deve essere opportunamente delimitata.
- La circolazione delle macchine operatrici deve avvenire utilizzando percorsi ben definiti e la velocità deve risultare ridotta a passo d'uomo.
- Il personale non strettamente necessario alle lavorazioni dovrà allontanarsi dalla zona interessata e gli addetti dovranno adottare, se del caso, i dispositivi di protezione individuale idonei alle attività.
- Utilizzo di indumenti ad alta visibilità (DPI da adottare)
- Utilizzo di casco (DPI da adottare)

3853) Interferenza nel periodo dal 622° g al 641° g dall'inizio dei lavori, per un totale di 20 giorni lavorativi. Fasi:

- Posa di pavimenti per esterni in pietra
- Montaggio di apparecchi illuminanti a risparmio energetico

Le lavorazioni su elencate sono eseguite rispettivamente dal 622° g al 641° g per 20 giorni lavorativi, e dal 622° g al 641° g per 20 giorni lavorativi.

Dette lavorazioni interferiscono fra loro per i seguenti periodi: dal 622° g al 641° g per 20 giorni lavorativi.

Coordinamento:

- Durante il trasporto di materiale sfuso ad elevata polverosità è necessario provvedere ad inumidire i materiali stessi per limitare la formazione di polveri.
- Utilizzo di maschera antipolvere (DPI da adottare)
- L'area sottostante la zona operativa del cestello deve essere opportunamente delimitata.
- La circolazione delle macchine operatrici deve avvenire utilizzando percorsi ben definiti e la velocità deve risultare ridotta a passo d'uomo.
- Il personale non strettamente necessario alle lavorazioni dovrà allontanarsi dalla zona interessata e gli addetti dovranno adottare, se del caso, i dispositivi di protezione individuale idonei alle attività.
- Utilizzo di indumenti ad alta visibilità (DPI da adottare)
- Utilizzo di casco (DPI da adottare)

3854) Interferenza nel periodo dal 622° g al 641° g dall'inizio dei lavori, per un totale di 20 giorni lavorativi. Fasi:

- Posa di pavimenti per esterni in pietra
- Posa di panchine, cestini, fontanelle e fioriere

Le lavorazioni su elencate sono eseguite rispettivamente dal 622° g al 641° g per 20 giorni lavorativi, e dal 622° g al 641° g per 20 giorni lavorativi.

Dette lavorazioni interferiscono fra loro per i seguenti periodi: dal 622° g al 641° g per 20 giorni lavorativi.

Coordinamento:

- a) Durante il trasporto di materiale sfuso ad elevata polverosità è necessario provvedere ad inumidire i materiali stessi per limitare la formazione di polveri.
- b) Utilizzo di maschera antipolvere (DPI da adottare)
- c) La circolazione delle macchine operatrici deve avvenire utilizzando percorsi ben definiti e la velocità deve risultare ridotta a passo d'uomo.
- d) Il personale non strettamente necessario alle lavorazioni dovrà allontanarsi dalla zona interessata e gli addetti dovranno adottare, se del caso, i dispositivi di protezione individuale idonei alle attività.
- e) Utilizzo di indumenti ad alta visibilità (DPI da adottare)

3855) Interferenza nel periodo dal 626° g al 635° g dall'inizio dei lavori, per un totale di 10 giorni lavorativi. Fasi:

- Smontaggio della gru a torre "Area di cantiere D'Azeglio" e "Area di cantiere Boiardo"
- Smobilizzo del cantiere

Le lavorazioni su elencate sono eseguite rispettivamente dal 626° g al 635° g per 10 giorni lavorativi, e dal 621° g al 650° g per 30 giorni lavorativi.

Dette lavorazioni interferiscono fra loro per i seguenti periodi: dal 626° g al 635° g per 10 giorni lavorativi.

Coordinamento:

- a) Durante il trasporto di materiale sfuso ad elevata polverosità è necessario provvedere ad inumidire i materiali stessi per limitare la formazione di polveri.
- b) Utilizzo di maschera antipolvere (DPI da adottare)
- c) Delimitare e segnalare la zona di intervento a livello di rumorosità elevato.
- d) Utilizzo di otoprotettori (DPI da adottare)
- e) La circolazione delle macchine operatrici deve avvenire utilizzando percorsi ben definiti e la velocità deve risultare ridotta a passo d'uomo.
- f) Il personale non strettamente necessario alle lavorazioni dovrà allontanarsi dalla zona interessata e gli addetti dovranno adottare, se del caso, i dispositivi di protezione individuale idonei alle attività.
- g) Utilizzo di indumenti ad alta visibilità (DPI da adottare)
- h) Le operazioni di sollevamento e/o di trasporto di carichi devono avvenire evitando il passaggio dei carichi sospesi al di sopra di postazioni di lavoro.
- i) L'area sottostante la traiettoria di passaggio dei carichi deve essere opportunamente delimitata.
- j) Utilizzo di casco (DPI da adottare)

3856) Interferenza nel periodo dal 626° g al 635° g dall'inizio dei lavori, per un totale di 10 giorni lavorativi. Fasi:

- Smontaggio del ponteggio metallico fisso
- Smontaggio della gru a torre "Area di cantiere D'Azeglio" e "Area di cantiere Boiardo"

Le lavorazioni su elencate sono eseguite rispettivamente dal 616° g al 636° g per 21 giorni lavorativi, e dal 626° g al 635° g per 10 giorni lavorativi.

Dette lavorazioni interferiscono fra loro per i seguenti periodi: dal 626° g al 635° g per 10 giorni lavorativi.

Coordinamento:

- a) Durante il trasporto di materiale sfuso ad elevata polverosità è necessario provvedere ad inumidire i materiali stessi per limitare la formazione di polveri.
- b) Utilizzo di maschera antipolvere (DPI da adottare)
- c) La circolazione delle macchine operatrici deve avvenire utilizzando percorsi ben definiti e la velocità deve risultare ridotta a passo d'uomo.
- d) Il personale non strettamente necessario alle lavorazioni dovrà allontanarsi dalla zona interessata e gli addetti dovranno adottare, se del caso, i dispositivi di protezione individuale idonei alle attività.
- e) Utilizzo di indumenti ad alta visibilità (DPI da adottare)
- f) Le operazioni di sollevamento e/o di trasporto di carichi devono avvenire evitando il passaggio dei carichi sospesi al di sopra di postazioni di lavoro.
- g) L'area sottostante la traiettoria di passaggio dei carichi deve essere opportunamente delimitata.
- h) Utilizzo di casco (DPI da adottare)

3857) Interferenza nel periodo dal 626° g al 635° g dall'inizio dei lavori, per un totale di 10 giorni lavorativi. Fasi:

- Smontaggio della gru a torre "Area di cantiere D'Azeglio" e "Area di cantiere Boiardo"
- Formazione di sottofondo in misto granulare

Le lavorazioni su elencate sono eseguite rispettivamente dal 626° g al 635° g per 10 giorni lavorativi, e dal 617° g al 636° g per 20 giorni lavorativi.

Dette lavorazioni interferiscono fra loro per i seguenti periodi: dal 626° g al 635° g per 10 giorni lavorativi.

Coordinamento:

- a) Durante il trasporto di materiale sfuso ad elevata polverosità è necessario provvedere ad inumidire i materiali stessi per limitare la formazione di polveri.
- b) Utilizzo di maschera antipolvere (DPI da adottare)
- c) Nelle attività di scavo la diffusione di polveri e fibre deve essere ridotta al minimo irrorando periodicamente le superfici di scavo ed i percorsi dei mezzi meccanici.
- d) Nelle attività di scavo quando la quantità di polveri e fibre presenti superi i limiti tollerati devono essere forniti ed utilizzati indumenti di lavoro e dispositivi di protezione individuale idonei alle attività.
- e) Nelle attività di scavo non devono essere eseguiti altri lavori che comportino la presenza di manodopera nella zona d'intervento dei mezzi d'opera.

- f) Nelle attività di stesura del manto bituminoso è opportuno lavorare in posizione sopravvento rispetto alla stesa del materiale caldo.
- g) Delimitare e segnalare la zona di intervento a livello di rumorosità elevato.
- h) Utilizzo di otoprotettori (DPI da adottare)
- i) La circolazione delle macchine operatrici deve avvenire utilizzando percorsi ben definiti e la velocità deve risultare ridotta a passo d'uomo.
- j) Il personale non strettamente necessario alle lavorazioni dovrà allontanarsi dalla zona interessata e gli addetti dovranno adottare, se del caso, i dispositivi di protezione individuale idonei alle attività.
- k) Utilizzo di indumenti ad alta visibilità (DPI da adottare)
- l) Le operazioni di sollevamento e/o di trasporto di carichi devono avvenire evitando il passaggio dei carichi sospesi al di sopra di postazioni di lavoro.
- m) L'area sottostante la traiettoria di passaggio dei carichi deve essere opportunamente delimitata.
- n) Utilizzo di casco (DPI da adottare)

3858) Interferenza nel periodo dal 626° g al 635° g dall'inizio dei lavori, per un totale di 10 giorni lavorativi. Fasi:
- Smontaggio della gru a torre "Area di cantiere D'Azeglio" e "Area di cantiere Boiardo"
- Posa di pavimenti per esterni in pietra

Le lavorazioni su elencate sono eseguite rispettivamente dal 626° g al 635° g per 10 giorni lavorativi, e dal 617° g al 636° g per 20 giorni lavorativi.

Dette lavorazioni interferiscono fra loro per i seguenti periodi: dal 626° g al 635° g per 10 giorni lavorativi.

Coordinamento:

- a) Durante il trasporto di materiale sfuso ad elevata polverosità è necessario provvedere ad inumidire i materiali stessi per limitare la formazione di polveri.
- b) Utilizzo di maschera antipolvere (DPI da adottare)
- c) La circolazione delle macchine operatrici deve avvenire utilizzando percorsi ben definiti e la velocità deve risultare ridotta a passo d'uomo.
- d) Il personale non strettamente necessario alle lavorazioni dovrà allontanarsi dalla zona interessata e gli addetti dovranno adottare, se del caso, i dispositivi di protezione individuale idonei alle attività.
- e) Utilizzo di indumenti ad alta visibilità (DPI da adottare)
- f) Le operazioni di sollevamento e/o di trasporto di carichi devono avvenire evitando il passaggio dei carichi sospesi al di sopra di postazioni di lavoro.
- g) L'area sottostante la traiettoria di passaggio dei carichi deve essere opportunamente delimitata.
- h) Utilizzo di casco (DPI da adottare)

3859) Interferenza nel periodo dal 626° g al 635° g dall'inizio dei lavori, per un totale di 10 giorni lavorativi. Fasi:
- Smontaggio della gru a torre "Area di cantiere D'Azeglio" e "Area di cantiere Boiardo"
- Montaggio di apparecchi illuminanti a risparmio energetico

Le lavorazioni su elencate sono eseguite rispettivamente dal 626° g al 635° g per 10 giorni lavorativi, e dal 617° g al 636° g per 20 giorni lavorativi.

Dette lavorazioni interferiscono fra loro per i seguenti periodi: dal 626° g al 635° g per 10 giorni lavorativi.

Coordinamento:

- a) Durante il trasporto di materiale sfuso ad elevata polverosità è necessario provvedere ad inumidire i materiali stessi per limitare la formazione di polveri.
- b) Utilizzo di maschera antipolvere (DPI da adottare)
- c) L'area sottostante la zona operativa del cestello deve essere opportunamente delimitata.
- d) La circolazione delle macchine operatrici deve avvenire utilizzando percorsi ben definiti e la velocità deve risultare ridotta a passo d'uomo.
- e) Il personale non strettamente necessario alle lavorazioni dovrà allontanarsi dalla zona interessata e gli addetti dovranno adottare, se del caso, i dispositivi di protezione individuale idonei alle attività.
- f) Utilizzo di indumenti ad alta visibilità (DPI da adottare)
- g) Le operazioni di sollevamento e/o di trasporto di carichi devono avvenire evitando il passaggio dei carichi sospesi al di sopra di postazioni di lavoro.
- h) L'area sottostante la traiettoria di passaggio dei carichi deve essere opportunamente delimitata.
- i) Utilizzo di casco (DPI da adottare)

3860) Interferenza nel periodo dal 626° g al 635° g dall'inizio dei lavori, per un totale di 10 giorni lavorativi. Fasi:
- Smontaggio della gru a torre "Area di cantiere D'Azeglio" e "Area di cantiere Boiardo"
- Posa di panchine, cestini, fontanelle e fioriere

Le lavorazioni su elencate sono eseguite rispettivamente dal 626° g al 635° g per 10 giorni lavorativi, e dal 617° g al 636° g per 20 giorni lavorativi.

Dette lavorazioni interferiscono fra loro per i seguenti periodi: dal 626° g al 635° g per 10 giorni lavorativi.

Coordinamento:

- a) Durante il trasporto di materiale sfuso ad elevata polverosità è necessario provvedere ad inumidire i materiali stessi per limitare la formazione di polveri.
- b) Utilizzo di maschera antipolvere (DPI da adottare)
- c) La circolazione delle macchine operatrici deve avvenire utilizzando percorsi ben definiti e la velocità deve risultare ridotta a passo d'uomo.
- d) Il personale non strettamente necessario alle lavorazioni dovrà allontanarsi dalla zona interessata e gli addetti dovranno adottare, se del caso, i dispositivi di protezione individuale idonei alle attività.
- e) Utilizzo di indumenti ad alta visibilità (DPI da adottare)
- f) Le operazioni di sollevamento e/o di trasporto di carichi devono avvenire evitando il passaggio dei carichi sospesi al di sopra di postazioni di lavoro.
- g) L'area sottostante la traiettoria di passaggio dei carichi deve essere opportunamente delimitata.
- h) Utilizzo di casco (DPI da adottare)

3861) Interferenza nel periodo dal 626° g al 631° g dall'inizio dei lavori, per un totale di 6 giorni lavorativi. Fasi:

- **Smontaggio della gru a torre "Area di cantiere D'Azeglio" e "Area di cantiere Boiardo"**
- **Formazione di sottofondo in misto granulare**

Le lavorazioni su elencate sono eseguite rispettivamente dal 626° g al 635° g per 10 giorni lavorativi, e dal 612° g al 631° g per 20 giorni lavorativi.

Dette lavorazioni interferiscono fra loro per i seguenti periodi: dal 626° g al 631° g per 6 giorni lavorativi.

Coordinamento:

- Durante il trasporto di materiale sfuso ad elevata polverosità è necessario provvedere ad inumidire i materiali stessi per limitare la formazione di polveri.
- Utilizzo di maschera antipolvere (DPI da adottare)
- Nelle attività di scavo la diffusione di polveri e fibre deve essere ridotta al minimo irrorando periodicamente le superfici di scavo ed i percorsi dei mezzi meccanici.
- Nelle attività di scavo quando la quantità di polveri e fibre presenti superi i limiti tollerati devono essere forniti ed utilizzati indumenti di lavoro e dispositivi di protezione individuale idonei alle attività.
- Nelle attività di scavo non devono essere eseguiti altri lavori che comportino la presenza di manodopera nella zona d'intervento dei mezzi d'opera.
- Nelle attività di stesura del manto bituminoso è opportuno lavorare in posizione sopravvento rispetto alla stesa del materiale caldo.
- Delimitare e segnalare la zona di intervento a livello di rumorosità elevato.
- Utilizzo di otoprotettori (DPI da adottare)
- La circolazione delle macchine operatrici deve avvenire utilizzando percorsi ben definiti e la velocità deve risultare ridotta a passo d'uomo.
- Il personale non strettamente necessario alle lavorazioni dovrà allontanarsi dalla zona interessata e gli addetti dovranno adottare, se del caso, i dispositivi di protezione individuale idonei alle attività.
- Utilizzo di indumenti ad alta visibilità (DPI da adottare)
- Le operazioni di sollevamento e/o di trasporto di carichi devono avvenire evitando il passaggio dei carichi sospesi al di sopra di postazioni di lavoro.
- L'area sottostante la traiettoria di passaggio dei carichi deve essere opportunamente delimitata.
- Utilizzo di casco (DPI da adottare)

3862) Interferenza nel periodo dal 626° g al 635° g dall'inizio dei lavori, per un totale di 10 giorni lavorativi. Fasi:

- **Smontaggio della gru a torre "Area di cantiere D'Azeglio" e "Area di cantiere Boiardo"**
- **Posa di pavimenti per esterni in pietra**

Le lavorazioni su elencate sono eseguite rispettivamente dal 626° g al 635° g per 10 giorni lavorativi, e dal 622° g al 641° g per 20 giorni lavorativi.

Dette lavorazioni interferiscono fra loro per i seguenti periodi: dal 626° g al 635° g per 10 giorni lavorativi.

Coordinamento:

- Durante il trasporto di materiale sfuso ad elevata polverosità è necessario provvedere ad inumidire i materiali stessi per limitare la formazione di polveri.
- Utilizzo di maschera antipolvere (DPI da adottare)
- La circolazione delle macchine operatrici deve avvenire utilizzando percorsi ben definiti e la velocità deve risultare ridotta a passo d'uomo.
- Il personale non strettamente necessario alle lavorazioni dovrà allontanarsi dalla zona interessata e gli addetti dovranno adottare, se del caso, i dispositivi di protezione individuale idonei alle attività.
- Utilizzo di indumenti ad alta visibilità (DPI da adottare)
- Le operazioni di sollevamento e/o di trasporto di carichi devono avvenire evitando il passaggio dei carichi sospesi al di sopra di postazioni di lavoro.
- L'area sottostante la traiettoria di passaggio dei carichi deve essere opportunamente delimitata.
- Utilizzo di casco (DPI da adottare)

3863) Interferenza nel periodo dal 626° g al 635° g dall'inizio dei lavori, per un totale di 10 giorni lavorativi. Fasi:

- **Smontaggio della gru a torre "Area di cantiere D'Azeglio" e "Area di cantiere Boiardo"**
- **Montaggio di apparecchi illuminanti a risparmio energetico**

Le lavorazioni su elencate sono eseguite rispettivamente dal 626° g al 635° g per 10 giorni lavorativi, e dal 622° g al 641° g per 20 giorni lavorativi.

Dette lavorazioni interferiscono fra loro per i seguenti periodi: dal 626° g al 635° g per 10 giorni lavorativi.

Coordinamento:

- Durante il trasporto di materiale sfuso ad elevata polverosità è necessario provvedere ad inumidire i materiali stessi per limitare la formazione di polveri.
- Utilizzo di maschera antipolvere (DPI da adottare)
- L'area sottostante la zona operativa del cestello deve essere opportunamente delimitata.
- La circolazione delle macchine operatrici deve avvenire utilizzando percorsi ben definiti e la velocità deve risultare ridotta a passo d'uomo.
- Il personale non strettamente necessario alle lavorazioni dovrà allontanarsi dalla zona interessata e gli addetti dovranno adottare, se del caso, i dispositivi di protezione individuale idonei alle attività.
- Utilizzo di indumenti ad alta visibilità (DPI da adottare)
- Le operazioni di sollevamento e/o di trasporto di carichi devono avvenire evitando il passaggio dei carichi sospesi al di sopra di postazioni di lavoro.
- L'area sottostante la traiettoria di passaggio dei carichi deve essere opportunamente delimitata.
- Utilizzo di casco (DPI da adottare)

3864) Interferenza nel periodo dal 626° g al 635° g dall'inizio dei lavori, per un totale di 10 giorni lavorativi. Fasi:

- **Smontaggio della gru a torre "Area di cantiere D'Azeglio" e "Area di cantiere Boiardo"**
- **Posa di panchine, cestini, fontanelle e fioriere**

Le lavorazioni su elencate sono eseguite rispettivamente dal 626° g al 635° g per 10 giorni lavorativi, e dal 622° g al 641° g per 20 giorni lavorativi.

Dette lavorazioni interferiscono fra loro per i seguenti periodi: dal 626° g al 635° g per 10 giorni lavorativi.

Coordinamento:

- a) Durante il trasporto di materiale sfuso ad elevata polverosità è necessario provvedere ad inumidire i materiali stessi per limitare la formazione di polveri.
- b) Utilizzo di maschera antipolvere (DPI da adottare)
- c) La circolazione delle macchine operatrici deve avvenire utilizzando percorsi ben definiti e la velocità deve risultare ridotta a passo d'uomo.
- d) Il personale non strettamente necessario alle lavorazioni dovrà allontanarsi dalla zona interessata e gli addetti dovranno adottare, se del caso, i dispositivi di protezione individuale idonei alle attività.
- e) Utilizzo di indumenti ad alta visibilità (DPI da adottare)
- f) Le operazioni di sollevamento e/o di trasporto di carichi devono avvenire evitando il passaggio dei carichi sospesi al di sopra di postazioni di lavoro.
- g) L'area sottostante la traiettoria di passaggio dei carichi deve essere opportunamente delimitata.
- h) Utilizzo di casco (DPI da adottare)

3865) Interferenza nel periodo dal 636° g al 636° g dall'inizio dei lavori, per un totale di 1 giorno lavorativo. Fasi:

- **Disallestimento di servizi igienico-assistenziali del cantiere**
- **Posa di pavimenti per esterni in pietra**

Le lavorazioni su elencate sono eseguite rispettivamente dal 636° g al 645° g per 10 giorni lavorativi, e dal 617° g al 636° g per 20 giorni lavorativi.

Dette lavorazioni interferiscono fra loro per i seguenti periodi: dal 636° g al 636° g per 1 giorno lavorativo.

Coordinamento:

- a) Durante il trasporto di materiale sfuso ad elevata polverosità è necessario provvedere ad inumidire i materiali stessi per limitare la formazione di polveri.
- b) Utilizzo di maschera antipolvere (DPI da adottare)
- c) Delimitare e segnalare la zona di intervento a livello di rumorosità elevato.
- d) Utilizzo di otoprotettori (DPI da adottare)
- e) La circolazione delle macchine operatrici deve avvenire utilizzando percorsi ben definiti e la velocità deve risultare ridotta a passo d'uomo.
- f) Il personale non strettamente necessario alle lavorazioni dovrà allontanarsi dalla zona interessata e gli addetti dovranno adottare, se del caso, i dispositivi di protezione individuale idonei alle attività.
- g) Utilizzo di indumenti ad alta visibilità (DPI da adottare)
- h) Le operazioni di sollevamento e/o di trasporto di carichi devono avvenire evitando il passaggio dei carichi sospesi al di sopra di postazioni di lavoro.
- i) L'area sottostante la traiettoria di passaggio dei carichi deve essere opportunamente delimitata.
- j) Utilizzo di casco (DPI da adottare)

3866) Interferenza nel periodo dal 636° g al 641° g dall'inizio dei lavori, per un totale di 6 giorni lavorativi. Fasi:

- **Disallestimento di servizi igienico-assistenziali del cantiere**
- **Posa di panchine, cestini, fontanelle e fioriere**

Le lavorazioni su elencate sono eseguite rispettivamente dal 636° g al 645° g per 10 giorni lavorativi, e dal 622° g al 641° g per 20 giorni lavorativi.

Dette lavorazioni interferiscono fra loro per i seguenti periodi: dal 636° g al 641° g per 6 giorni lavorativi.

Coordinamento:

- a) Durante il trasporto di materiale sfuso ad elevata polverosità è necessario provvedere ad inumidire i materiali stessi per limitare la formazione di polveri.
- b) Utilizzo di maschera antipolvere (DPI da adottare)
- c) Delimitare e segnalare la zona di intervento a livello di rumorosità elevato.
- d) Utilizzo di otoprotettori (DPI da adottare)
- e) La circolazione delle macchine operatrici deve avvenire utilizzando percorsi ben definiti e la velocità deve risultare ridotta a passo d'uomo.
- f) Il personale non strettamente necessario alle lavorazioni dovrà allontanarsi dalla zona interessata e gli addetti dovranno adottare, se del caso, i dispositivi di protezione individuale idonei alle attività.
- g) Utilizzo di indumenti ad alta visibilità (DPI da adottare)
- h) Le operazioni di sollevamento e/o di trasporto di carichi devono avvenire evitando il passaggio dei carichi sospesi al di sopra di postazioni di lavoro.
- i) L'area sottostante la traiettoria di passaggio dei carichi deve essere opportunamente delimitata.
- j) Utilizzo di casco (DPI da adottare)

3867) Interferenza nel periodo dal 636° g al 636° g dall'inizio dei lavori, per un totale di 1 giorno lavorativo. Fasi:

- **Disallestimento di servizi igienico-assistenziali del cantiere**
- **Posa di panchine, cestini, fontanelle e fioriere**

Le lavorazioni su elencate sono eseguite rispettivamente dal 636° g al 645° g per 10 giorni lavorativi, e dal 617° g al 636° g per 20 giorni lavorativi.

Dette lavorazioni interferiscono fra loro per i seguenti periodi: dal 636° g al 636° g per 1 giorno lavorativo.

Coordinamento:

- a) Durante il trasporto di materiale sfuso ad elevata polverosità è necessario provvedere ad inumidire i materiali stessi per limitare la formazione di polveri.
- b) Utilizzo di maschera antipolvere (DPI da adottare)
- c) Delimitare e segnalare la zona di intervento a livello di rumorosità elevato.

- d) Utilizzo di otoprotettori (DPI da adottare)
- e) La circolazione delle macchine operatrici deve avvenire utilizzando percorsi ben definiti e la velocità deve risultare ridotta a passo d'uomo.
- f) Il personale non strettamente necessario alle lavorazioni dovrà allontanarsi dalla zona interessata e gli addetti dovranno adottare, se del caso, i dispositivi di protezione individuale idonei alle attività.
- g) Utilizzo di indumenti ad alta visibilità (DPI da adottare)
- h) Le operazioni di sollevamento e/o di trasporto di carichi devono avvenire evitando il passaggio dei carichi sospesi al di sopra di postazioni di lavoro.
- i) L'area sottostante la traiettoria di passaggio dei carichi deve essere opportunamente delimitata.
- j) Utilizzo di casco (DPI da adottare)

3868) Interferenza nel periodo dal 636° g al 636° g dall'inizio dei lavori, per un totale di 1 giorno lavorativo. Fasi:

- **Disallestimento di servizi igienico-assistenziali del cantiere**
- **Montaggio di apparecchi illuminanti a risparmio energetico**

Le lavorazioni su elencate sono eseguite rispettivamente dal 636° g al 645° g per 10 giorni lavorativi, e dal 617° g al 636° g per 20 giorni lavorativi.

Dette lavorazioni interferiscono fra loro per i seguenti periodi: dal 636° g al 636° g per 1 giorno lavorativo.

Coordinamento:

- a) Durante il trasporto di materiale sfuso ad elevata polverosità è necessario provvedere ad inumidire i materiali stessi per limitare la formazione di polveri.
- b) Utilizzo di maschera antipolvere (DPI da adottare)
- c) Delimitare e segnalare la zona di intervento a livello di rumorosità elevato.
- d) Utilizzo di otoprotettori (DPI da adottare)
- e) L'area sottostante la zona operativa del cestello deve essere opportunamente delimitata.
- f) La circolazione delle macchine operatrici deve avvenire utilizzando percorsi ben definiti e la velocità deve risultare ridotta a passo d'uomo.
- g) Il personale non strettamente necessario alle lavorazioni dovrà allontanarsi dalla zona interessata e gli addetti dovranno adottare, se del caso, i dispositivi di protezione individuale idonei alle attività.
- h) Utilizzo di indumenti ad alta visibilità (DPI da adottare)
- i) Le operazioni di sollevamento e/o di trasporto di carichi devono avvenire evitando il passaggio dei carichi sospesi al di sopra di postazioni di lavoro.
- j) L'area sottostante la traiettoria di passaggio dei carichi deve essere opportunamente delimitata.
- k) Utilizzo di casco (DPI da adottare)

3869) Interferenza nel periodo dal 636° g al 641° g dall'inizio dei lavori, per un totale di 6 giorni lavorativi. Fasi:

- **Disallestimento di servizi igienico-assistenziali del cantiere**
- **Montaggio di apparecchi illuminanti a risparmio energetico**

Le lavorazioni su elencate sono eseguite rispettivamente dal 636° g al 645° g per 10 giorni lavorativi, e dal 622° g al 641° g per 20 giorni lavorativi.

Dette lavorazioni interferiscono fra loro per i seguenti periodi: dal 636° g al 641° g per 6 giorni lavorativi.

Coordinamento:

- a) Durante il trasporto di materiale sfuso ad elevata polverosità è necessario provvedere ad inumidire i materiali stessi per limitare la formazione di polveri.
- b) Utilizzo di maschera antipolvere (DPI da adottare)
- c) Delimitare e segnalare la zona di intervento a livello di rumorosità elevato.
- d) Utilizzo di otoprotettori (DPI da adottare)
- e) L'area sottostante la zona operativa del cestello deve essere opportunamente delimitata.
- f) La circolazione delle macchine operatrici deve avvenire utilizzando percorsi ben definiti e la velocità deve risultare ridotta a passo d'uomo.
- g) Il personale non strettamente necessario alle lavorazioni dovrà allontanarsi dalla zona interessata e gli addetti dovranno adottare, se del caso, i dispositivi di protezione individuale idonei alle attività.
- h) Utilizzo di indumenti ad alta visibilità (DPI da adottare)
- i) Le operazioni di sollevamento e/o di trasporto di carichi devono avvenire evitando il passaggio dei carichi sospesi al di sopra di postazioni di lavoro.
- j) L'area sottostante la traiettoria di passaggio dei carichi deve essere opportunamente delimitata.
- k) Utilizzo di casco (DPI da adottare)

3870) Interferenza nel periodo dal 636° g al 645° g dall'inizio dei lavori, per un totale di 10 giorni lavorativi. Fasi:

- **Disallestimento di servizi igienico-assistenziali del cantiere**
- **Smobilizzo del cantiere**

Le lavorazioni su elencate sono eseguite rispettivamente dal 636° g al 645° g per 10 giorni lavorativi, e dal 621° g al 650° g per 30 giorni lavorativi.

Dette lavorazioni interferiscono fra loro per i seguenti periodi: dal 636° g al 645° g per 10 giorni lavorativi.

Coordinamento:

- a) Durante il trasporto di materiale sfuso ad elevata polverosità è necessario provvedere ad inumidire i materiali stessi per limitare la formazione di polveri.
- b) Utilizzo di maschera antipolvere (DPI da adottare)
- c) Delimitare e segnalare la zona di intervento a livello di rumorosità elevato.
- d) Utilizzo di otoprotettori (DPI da adottare)
- e) La circolazione delle macchine operatrici deve avvenire utilizzando percorsi ben definiti e la velocità deve risultare ridotta a passo d'uomo.
- f) Il personale non strettamente necessario alle lavorazioni dovrà allontanarsi dalla zona interessata e gli addetti dovranno adottare, se del caso, i dispositivi di protezione individuale idonei alle attività.
- g) Utilizzo di indumenti ad alta visibilità (DPI da adottare)

- h) Le operazioni di sollevamento e/o di trasporto di carichi devono avvenire evitando il passaggio dei carichi sospesi al di sopra di postazioni di lavoro.
i) L'area sottostante la traiettoria di passaggio dei carichi deve essere opportunamente delimitata.
j) Utilizzo di casco (DPI da adottare)

3871) Interferenza nel periodo dal 636° g al 645° g dall'inizio dei lavori, per un totale di 10 giorni lavorativi. Fasi:
- Disallestimento di depositi, zone per lo stoccaggio dei materiali e per gli impianti fissi
- Disallestimento di servizi igienico-assistenziali del cantiere

Le lavorazioni su elencate sono eseguite rispettivamente dal 636° g al 645° g per 10 giorni lavorativi, e dal 636° g al 645° g per 10 giorni lavorativi.

Dette lavorazioni interferiscono fra loro per i seguenti periodi: dal 636° g al 645° g per 10 giorni lavorativi.

Coordinamento:

- a) Durante il trasporto di materiale sfuso ad elevata polverosità è necessario provvedere ad inumidire i materiali stessi per limitare la formazione di polveri.
b) Utilizzo di maschera antipolvere (DPI da adottare)
c) Delimitare e segnalare la zona di intervento a livello di rumorosità elevato.
d) Utilizzo di otoprotettori (DPI da adottare)
e) La circolazione delle macchine operatrici deve avvenire utilizzando percorsi ben definiti e la velocità deve risultare ridotta a passo d'uomo.
f) Il personale non strettamente necessario alle lavorazioni dovrà allontanarsi dalla zona interessata e gli addetti dovranno adottare, se del caso, i dispositivi di protezione individuale idonei alle attività.
g) Utilizzo di indumenti ad alta visibilità (DPI da adottare)
h) Le operazioni di sollevamento e/o di trasporto di carichi devono avvenire evitando il passaggio dei carichi sospesi al di sopra di postazioni di lavoro.
i) L'area sottostante la traiettoria di passaggio dei carichi deve essere opportunamente delimitata.
j) Utilizzo di casco (DPI da adottare)

3872) Interferenza nel periodo dal 636° g al 641° g dall'inizio dei lavori, per un totale di 6 giorni lavorativi. Fasi:
- Disallestimento di servizi igienico-assistenziali del cantiere
- Posa di pavimenti per esterni in pietra

Le lavorazioni su elencate sono eseguite rispettivamente dal 636° g al 645° g per 10 giorni lavorativi, e dal 622° g al 641° g per 20 giorni lavorativi.

Dette lavorazioni interferiscono fra loro per i seguenti periodi: dal 636° g al 641° g per 6 giorni lavorativi.

Coordinamento:

- a) Durante il trasporto di materiale sfuso ad elevata polverosità è necessario provvedere ad inumidire i materiali stessi per limitare la formazione di polveri.
b) Utilizzo di maschera antipolvere (DPI da adottare)
c) Delimitare e segnalare la zona di intervento a livello di rumorosità elevato.
d) Utilizzo di otoprotettori (DPI da adottare)
e) La circolazione delle macchine operatrici deve avvenire utilizzando percorsi ben definiti e la velocità deve risultare ridotta a passo d'uomo.
f) Il personale non strettamente necessario alle lavorazioni dovrà allontanarsi dalla zona interessata e gli addetti dovranno adottare, se del caso, i dispositivi di protezione individuale idonei alle attività.
g) Utilizzo di indumenti ad alta visibilità (DPI da adottare)
h) Le operazioni di sollevamento e/o di trasporto di carichi devono avvenire evitando il passaggio dei carichi sospesi al di sopra di postazioni di lavoro.
i) L'area sottostante la traiettoria di passaggio dei carichi deve essere opportunamente delimitata.
j) Utilizzo di casco (DPI da adottare)

3873) Interferenza nel periodo dal 636° g al 636° g dall'inizio dei lavori, per un totale di 1 giorno lavorativo. Fasi:
- Disallestimento di servizi igienico-assistenziali del cantiere
- Formazione di sottofondo in misto granulare

Le lavorazioni su elencate sono eseguite rispettivamente dal 636° g al 645° g per 10 giorni lavorativi, e dal 617° g al 636° g per 20 giorni lavorativi.

Dette lavorazioni interferiscono fra loro per i seguenti periodi: dal 636° g al 636° g per 1 giorno lavorativo.

Coordinamento:

- a) Durante il trasporto di materiale sfuso ad elevata polverosità è necessario provvedere ad inumidire i materiali stessi per limitare la formazione di polveri.
b) Utilizzo di maschera antipolvere (DPI da adottare)
c) Delimitare e segnalare la zona di intervento a livello di rumorosità elevato.
d) Utilizzo di otoprotettori (DPI da adottare)
e) Nelle attività di scavo la diffusione di polveri e fibre deve essere ridotta al minimo irrorando periodicamente le superfici di scavo ed i percorsi dei mezzi meccanici.
f) Nelle attività di scavo quando la quantità di polveri e fibre presenti superi i limiti tollerati devono essere forniti ed utilizzati indumenti di lavoro e dispositivi di protezione individuale idonei alle attività.
g) Nelle attività di scavo non devono essere eseguiti altri lavori che comportino la presenza di manodopera nella zona d'intervento dei mezzi d'opera.
h) Nelle attività di stesura del manto bituminoso è opportuno lavorare in posizione sopravvento rispetto alla stesa del materiale caldo.
i) La circolazione delle macchine operatrici deve avvenire utilizzando percorsi ben definiti e la velocità deve risultare ridotta a passo d'uomo.
j) Il personale non strettamente necessario alle lavorazioni dovrà allontanarsi dalla zona interessata e gli addetti dovranno adottare, se del caso, i dispositivi di protezione individuale idonei alle attività.

- k) Utilizzo di indumenti ad alta visibilità (DPI da adottare)
- l) Le operazioni di sollevamento e/o di trasporto di carichi devono avvenire evitando il passaggio dei carichi sospesi al di sopra di postazioni di lavoro.
- m) L'area sottostante la traiettoria di passaggio dei carichi deve essere opportunamente delimitata.
- n) Utilizzo di casco (DPI da adottare)

3874) Interferenza nel periodo dal 636° g al 645° g dall'inizio dei lavori, per un totale di 10 giorni lavorativi. Fasi:
- Disallestimento di depositi, zone per lo stoccaggio dei materiali e per gli impianti fissi
- Smobilizzo del cantiere

Le lavorazioni su elencate sono eseguite rispettivamente dal 636° g al 645° g per 10 giorni lavorativi, e dal 621° g al 650° g per 30 giorni lavorativi.

Dette lavorazioni interferiscono fra loro per i seguenti periodi: dal 636° g al 645° g per 10 giorni lavorativi.

Coordinamento:

- a) Durante il trasporto di materiale sfuso ad elevata polverosità è necessario provvedere ad inumidire i materiali stessi per limitare la formazione di polveri.
- b) Utilizzo di maschera antipolvere (DPI da adottare)
- c) Delimitare e segnalare la zona di intervento a livello di rumorosità elevato.
- d) Utilizzo di otoprotettori (DPI da adottare)
- e) La circolazione delle macchine operatrici deve avvenire utilizzando percorsi ben definiti e la velocità deve risultare ridotta a passo d'uomo.
- f) Il personale non strettamente necessario alle lavorazioni dovrà allontanarsi dalla zona interessata e gli addetti dovranno adottare, se del caso, i dispositivi di protezione individuale idonei alle attività.
- g) Utilizzo di indumenti ad alta visibilità (DPI da adottare)
- h) Le operazioni di sollevamento e/o di trasporto di carichi devono avvenire evitando il passaggio dei carichi sospesi al di sopra di postazioni di lavoro.
- i) L'area sottostante la traiettoria di passaggio dei carichi deve essere opportunamente delimitata.
- j) Utilizzo di casco (DPI da adottare)

3875) Interferenza nel periodo dal 636° g al 636° g dall'inizio dei lavori, per un totale di 1 giorno lavorativo. Fasi:
- Disallestimento di depositi, zone per lo stoccaggio dei materiali e per gli impianti fissi
- Posa di panchine, cestini, fontanelle e fioriere

Le lavorazioni su elencate sono eseguite rispettivamente dal 636° g al 645° g per 10 giorni lavorativi, e dal 617° g al 636° g per 20 giorni lavorativi.

Dette lavorazioni interferiscono fra loro per i seguenti periodi: dal 636° g al 636° g per 1 giorno lavorativo.

Coordinamento:

- a) Durante il trasporto di materiale sfuso ad elevata polverosità è necessario provvedere ad inumidire i materiali stessi per limitare la formazione di polveri.
- b) Utilizzo di maschera antipolvere (DPI da adottare)
- c) Delimitare e segnalare la zona di intervento a livello di rumorosità elevato.
- d) Utilizzo di otoprotettori (DPI da adottare)
- e) La circolazione delle macchine operatrici deve avvenire utilizzando percorsi ben definiti e la velocità deve risultare ridotta a passo d'uomo.
- f) Il personale non strettamente necessario alle lavorazioni dovrà allontanarsi dalla zona interessata e gli addetti dovranno adottare, se del caso, i dispositivi di protezione individuale idonei alle attività.
- g) Utilizzo di indumenti ad alta visibilità (DPI da adottare)
- h) Le operazioni di sollevamento e/o di trasporto di carichi devono avvenire evitando il passaggio dei carichi sospesi al di sopra di postazioni di lavoro.
- i) L'area sottostante la traiettoria di passaggio dei carichi deve essere opportunamente delimitata.
- j) Utilizzo di casco (DPI da adottare)

3876) Interferenza nel periodo dal 636° g al 636° g dall'inizio dei lavori, per un totale di 1 giorno lavorativo. Fasi:
- Disallestimento di depositi, zone per lo stoccaggio dei materiali e per gli impianti fissi
- Montaggio di apparecchi illuminanti a risparmio energetico

Le lavorazioni su elencate sono eseguite rispettivamente dal 636° g al 645° g per 10 giorni lavorativi, e dal 617° g al 636° g per 20 giorni lavorativi.

Dette lavorazioni interferiscono fra loro per i seguenti periodi: dal 636° g al 636° g per 1 giorno lavorativo.

Coordinamento:

- a) Durante il trasporto di materiale sfuso ad elevata polverosità è necessario provvedere ad inumidire i materiali stessi per limitare la formazione di polveri.
- b) Utilizzo di maschera antipolvere (DPI da adottare)
- c) Delimitare e segnalare la zona di intervento a livello di rumorosità elevato.
- d) Utilizzo di otoprotettori (DPI da adottare)
- e) L'area sottostante la zona operativa del cestello deve essere opportunamente delimitata.
- f) La circolazione delle macchine operatrici deve avvenire utilizzando percorsi ben definiti e la velocità deve risultare ridotta a passo d'uomo.
- g) Il personale non strettamente necessario alle lavorazioni dovrà allontanarsi dalla zona interessata e gli addetti dovranno adottare, se del caso, i dispositivi di protezione individuale idonei alle attività.
- h) Utilizzo di indumenti ad alta visibilità (DPI da adottare)
- i) Le operazioni di sollevamento e/o di trasporto di carichi devono avvenire evitando il passaggio dei carichi sospesi al di sopra di postazioni di lavoro.
- j) L'area sottostante la traiettoria di passaggio dei carichi deve essere opportunamente delimitata.
- k) Utilizzo di casco (DPI da adottare)

3877) Interferenza nel periodo dal 636° g al 636° g dall'inizio dei lavori, per un totale di 1 giorno lavorativo. Fasi:
- Smontaggio del ponteggio metallico fisso
- Disallestimento di servizi igienico-assistenziali del cantiere

Le lavorazioni su elencate sono eseguite rispettivamente dal 616° g al 636° g per 21 giorni lavorativi, e dal 636° g al 645° g per 10 giorni lavorativi.

Dette lavorazioni interferiscono fra loro per i seguenti periodi: dal 636° g al 636° g per 1 giorno lavorativo.

Coordinamento:

- a) La circolazione delle macchine operatrici deve avvenire utilizzando percorsi ben definiti e la velocità deve risultare ridotta a passo d'uomo.
- b) Il personale non strettamente necessario alle lavorazioni dovrà allontanarsi dalla zona interessata e gli addetti dovranno adottare, se del caso, i dispositivi di protezione individuale idonei alle attività.
- c) Durante il trasporto di materiale sfuso ad elevata polverosità è necessario provvedere ad inumidire i materiali stessi per limitare la formazione di polveri.
- d) Utilizzo di indumenti ad alta visibilità (DPI da adottare)
- e) Utilizzo di maschera antipolvere (DPI da adottare)
- f) Le operazioni di sollevamento e/o di trasporto di carichi devono avvenire evitando il passaggio dei carichi sospesi al di sopra di postazioni di lavoro.
- g) L'area sottostante la traiettoria di passaggio dei carichi deve essere opportunamente delimitata.
- h) Utilizzo di casco (DPI da adottare)
- i) Delimitare e segnalare la zona di intervento a livello di rumorosità elevato.
- j) Utilizzo di otoprotettori (DPI da adottare)

3878) Interferenza nel periodo dal 636° g al 636° g dall'inizio dei lavori, per un totale di 1 giorno lavorativo. Fasi:
- Smontaggio del ponteggio metallico fisso
- Disallestimento di depositi, zone per lo stoccaggio dei materiali e per gli impianti fissi

Le lavorazioni su elencate sono eseguite rispettivamente dal 616° g al 636° g per 21 giorni lavorativi, e dal 636° g al 645° g per 10 giorni lavorativi.

Dette lavorazioni interferiscono fra loro per i seguenti periodi: dal 636° g al 636° g per 1 giorno lavorativo.

Coordinamento:

- a) La circolazione delle macchine operatrici deve avvenire utilizzando percorsi ben definiti e la velocità deve risultare ridotta a passo d'uomo.
- b) Il personale non strettamente necessario alle lavorazioni dovrà allontanarsi dalla zona interessata e gli addetti dovranno adottare, se del caso, i dispositivi di protezione individuale idonei alle attività.
- c) Durante il trasporto di materiale sfuso ad elevata polverosità è necessario provvedere ad inumidire i materiali stessi per limitare la formazione di polveri.
- d) Utilizzo di indumenti ad alta visibilità (DPI da adottare)
- e) Utilizzo di maschera antipolvere (DPI da adottare)
- f) Le operazioni di sollevamento e/o di trasporto di carichi devono avvenire evitando il passaggio dei carichi sospesi al di sopra di postazioni di lavoro.
- g) L'area sottostante la traiettoria di passaggio dei carichi deve essere opportunamente delimitata.
- h) Utilizzo di casco (DPI da adottare)
- i) Delimitare e segnalare la zona di intervento a livello di rumorosità elevato.
- j) Utilizzo di otoprotettori (DPI da adottare)

3879) Interferenza nel periodo dal 636° g al 636° g dall'inizio dei lavori, per un totale di 1 giorno lavorativo. Fasi:
- Disallestimento di depositi, zone per lo stoccaggio dei materiali e per gli impianti fissi
- Posa di pavimenti per esterni in pietra

Le lavorazioni su elencate sono eseguite rispettivamente dal 636° g al 645° g per 10 giorni lavorativi, e dal 617° g al 636° g per 20 giorni lavorativi.

Dette lavorazioni interferiscono fra loro per i seguenti periodi: dal 636° g al 636° g per 1 giorno lavorativo.

Coordinamento:

- a) Durante il trasporto di materiale sfuso ad elevata polverosità è necessario provvedere ad inumidire i materiali stessi per limitare la formazione di polveri.
- b) Utilizzo di maschera antipolvere (DPI da adottare)
- c) Delimitare e segnalare la zona di intervento a livello di rumorosità elevato.
- d) Utilizzo di otoprotettori (DPI da adottare)
- e) La circolazione delle macchine operatrici deve avvenire utilizzando percorsi ben definiti e la velocità deve risultare ridotta a passo d'uomo.
- f) Il personale non strettamente necessario alle lavorazioni dovrà allontanarsi dalla zona interessata e gli addetti dovranno adottare, se del caso, i dispositivi di protezione individuale idonei alle attività.
- g) Utilizzo di indumenti ad alta visibilità (DPI da adottare)
- h) Le operazioni di sollevamento e/o di trasporto di carichi devono avvenire evitando il passaggio dei carichi sospesi al di sopra di postazioni di lavoro.
- i) L'area sottostante la traiettoria di passaggio dei carichi deve essere opportunamente delimitata.
- j) Utilizzo di casco (DPI da adottare)

3880) Interferenza nel periodo dal 636° g al 641° g dall'inizio dei lavori, per un totale di 6 giorni lavorativi. Fasi:
- Disallestimento di depositi, zone per lo stoccaggio dei materiali e per gli impianti fissi
- Posa di pavimenti per esterni in pietra

Le lavorazioni su elencate sono eseguite rispettivamente dal 636° g al 645° g per 10 giorni lavorativi, e dal 622° g al 641° g per 20 giorni lavorativi.

Dette lavorazioni interferiscono fra loro per i seguenti periodi: dal 636° g al 641° g per 6 giorni lavorativi.

Coordinamento:

- a) Durante il trasporto di materiale sfuso ad elevata polverosità è necessario provvedere ad inumidire i materiali stessi per limitare la formazione di polveri.
- b) Utilizzo di maschera antipolvere (DPI da adottare)
- c) Delimitare e segnalare la zona di intervento a livello di rumorosità elevato.
- d) Utilizzo di otoprotettori (DPI da adottare)
- e) La circolazione delle macchine operatrici deve avvenire utilizzando percorsi ben definiti e la velocità deve risultare ridotta a passo d'uomo.
- f) Il personale non strettamente necessario alle lavorazioni dovrà allontanarsi dalla zona interessata e gli addetti dovranno adottare, se del caso, i dispositivi di protezione individuale idonei alle attività.
- g) Utilizzo di indumenti ad alta visibilità (DPI da adottare)
- h) Le operazioni di sollevamento e/o di trasporto di carichi devono avvenire evitando il passaggio dei carichi sospesi al di sopra di postazioni di lavoro.
- i) L'area sottostante la traiettoria di passaggio dei carichi deve essere opportunamente delimitata.
- j) Utilizzo di casco (DPI da adottare)

3881) Interferenza nel periodo dal 636° g al 636° g dall'inizio dei lavori, per un totale di 1 giorno lavorativo. Fasi:

- **Disallestimento di depositi, zone per lo stoccaggio dei materiali e per gli impianti fissi**
- **Formazione di sottofondo in misto granulare**

Le lavorazioni su elencate sono eseguite rispettivamente dal 636° g al 645° g per 10 giorni lavorativi, e dal 617° g al 636° g per 20 giorni lavorativi.

Dette lavorazioni interferiscono fra loro per i seguenti periodi: dal 636° g al 636° g per 1 giorno lavorativo.

Coordinamento:

- a) Durante il trasporto di materiale sfuso ad elevata polverosità è necessario provvedere ad inumidire i materiali stessi per limitare la formazione di polveri.
- b) Utilizzo di maschera antipolvere (DPI da adottare)
- c) Delimitare e segnalare la zona di intervento a livello di rumorosità elevato.
- d) Utilizzo di otoprotettori (DPI da adottare)
- e) Nelle attività di scavo la diffusione di polveri e fibre deve essere ridotta al minimo irrorando periodicamente le superfici di scavo ed i percorsi dei mezzi meccanici.
- f) Nelle attività di scavo quando la quantità di polveri e fibre presenti superi i limiti tollerati devono essere forniti ed utilizzati indumenti di lavoro e dispositivi di protezione individuale idonei alle attività.
- g) Nelle attività di scavo non devono essere eseguiti altri lavori che comportino la presenza di manodopera nella zona d'intervento dei mezzi d'opera.
- h) Nelle attività di stesura del manto bituminoso è opportuno lavorare in posizione sopravvento rispetto alla stesa del materiale caldo.
- i) La circolazione delle macchine operatrici deve avvenire utilizzando percorsi ben definiti e la velocità deve risultare ridotta a passo d'uomo.
- j) Il personale non strettamente necessario alle lavorazioni dovrà allontanarsi dalla zona interessata e gli addetti dovranno adottare, se del caso, i dispositivi di protezione individuale idonei alle attività.
- k) Utilizzo di indumenti ad alta visibilità (DPI da adottare)
- l) Le operazioni di sollevamento e/o di trasporto di carichi devono avvenire evitando il passaggio dei carichi sospesi al di sopra di postazioni di lavoro.
- m) L'area sottostante la traiettoria di passaggio dei carichi deve essere opportunamente delimitata.
- n) Utilizzo di casco (DPI da adottare)

3882) Interferenza nel periodo dal 636° g al 641° g dall'inizio dei lavori, per un totale di 6 giorni lavorativi. Fasi:

- **Disallestimento di depositi, zone per lo stoccaggio dei materiali e per gli impianti fissi**
- **Posa di panchine, cestini, fontanelle e fioriere**

Le lavorazioni su elencate sono eseguite rispettivamente dal 636° g al 645° g per 10 giorni lavorativi, e dal 622° g al 641° g per 20 giorni lavorativi.

Dette lavorazioni interferiscono fra loro per i seguenti periodi: dal 636° g al 641° g per 6 giorni lavorativi.

Coordinamento:

- a) Durante il trasporto di materiale sfuso ad elevata polverosità è necessario provvedere ad inumidire i materiali stessi per limitare la formazione di polveri.
- b) Utilizzo di maschera antipolvere (DPI da adottare)
- c) Delimitare e segnalare la zona di intervento a livello di rumorosità elevato.
- d) Utilizzo di otoprotettori (DPI da adottare)
- e) La circolazione delle macchine operatrici deve avvenire utilizzando percorsi ben definiti e la velocità deve risultare ridotta a passo d'uomo.
- f) Il personale non strettamente necessario alle lavorazioni dovrà allontanarsi dalla zona interessata e gli addetti dovranno adottare, se del caso, i dispositivi di protezione individuale idonei alle attività.
- g) Utilizzo di indumenti ad alta visibilità (DPI da adottare)
- h) Le operazioni di sollevamento e/o di trasporto di carichi devono avvenire evitando il passaggio dei carichi sospesi al di sopra di postazioni di lavoro.
- i) L'area sottostante la traiettoria di passaggio dei carichi deve essere opportunamente delimitata.
- j) Utilizzo di casco (DPI da adottare)

3883) Interferenza nel periodo dal 636° g al 641° g dall'inizio dei lavori, per un totale di 6 giorni lavorativi. Fasi:

- **Disallestimento di depositi, zone per lo stoccaggio dei materiali e per gli impianti fissi**
- **Montaggio di apparecchi illuminanti a risparmio energetico**

Le lavorazioni su elencate sono eseguite rispettivamente dal 636° g al 645° g per 10 giorni lavorativi, e dal 622° g al 641° g per 20 giorni lavorativi.

Dette lavorazioni interferiscono fra loro per i seguenti periodi: dal 636° g al 641° g per 6 giorni lavorativi.

Coordinamento:

- a) Durante il trasporto di materiale sfuso ad elevata polverosità è necessario provvedere ad inumidire i materiali stessi per limitare la formazione di polveri.
- b) Utilizzo di maschera antipolvere (DPI da adottare)
- c) Delimitare e segnalare la zona di intervento a livello di rumorosità elevato.
- d) Utilizzo di otoprotettori (DPI da adottare)
- e) L'area sottostante la zona operativa del cestello deve essere opportunamente delimitata.
- f) La circolazione delle macchine operatrici deve avvenire utilizzando percorsi ben definiti e la velocità deve risultare ridotta a passo d'uomo.
- g) Il personale non strettamente necessario alle lavorazioni dovrà allontanarsi dalla zona interessata e gli addetti dovranno adottare, se del caso, i dispositivi di protezione individuale idonei alle attività.
- h) Utilizzo di indumenti ad alta visibilità (DPI da adottare)
- i) Le operazioni di sollevamento e/o di trasporto di carichi devono avvenire evitando il passaggio dei carichi sospesi al di sopra di postazioni di lavoro.
- j) L'area sottostante la traiettoria di passaggio dei carichi deve essere opportunamente delimitata.
- k) Utilizzo di casco (DPI da adottare)

3884) Interferenza nel periodo dal 641° g al 645° g dall'inizio dei lavori, per un totale di 5 giorni lavorativi. Fasi:

- **Disallestimento di depositi, zone per lo stoccaggio dei materiali e per gli impianti fissi**
- **Pulizia generale dell'area di cantiere**

Le lavorazioni su elencate sono eseguite rispettivamente dal 636° g al 645° g per 10 giorni lavorativi, e dal 641° g al 650° g per 10 giorni lavorativi.

Dette lavorazioni interferiscono fra loro per i seguenti periodi: dal 641° g al 645° g per 5 giorni lavorativi.

Coordinamento:

- a) Durante il trasporto di materiale sfuso ad elevata polverosità è necessario provvedere ad inumidire i materiali stessi per limitare la formazione di polveri.
- b) Utilizzo di maschera antipolvere (DPI da adottare)
- c) Delimitare e segnalare la zona di intervento a livello di rumorosità elevato.
- d) Utilizzo di otoprotettori (DPI da adottare)
- e) La circolazione delle macchine operatrici deve avvenire utilizzando percorsi ben definiti e la velocità deve risultare ridotta a passo d'uomo.
- f) Il personale non strettamente necessario alle lavorazioni dovrà allontanarsi dalla zona interessata e gli addetti dovranno adottare, se del caso, i dispositivi di protezione individuale idonei alle attività.
- g) Utilizzo di indumenti ad alta visibilità (DPI da adottare)
- h) Le operazioni di sollevamento e/o di trasporto di carichi devono avvenire evitando il passaggio dei carichi sospesi al di sopra di postazioni di lavoro.
- i) L'area sottostante la traiettoria di passaggio dei carichi deve essere opportunamente delimitata.
- j) Utilizzo di casco (DPI da adottare)

3885) Interferenza nel periodo dal 641° g al 645° g dall'inizio dei lavori, per un totale di 5 giorni lavorativi. Fasi:

- **Disallestimento di servizi igienico-assistenziali del cantiere**
- **Pulizia generale dell'area di cantiere**

Le lavorazioni su elencate sono eseguite rispettivamente dal 636° g al 645° g per 10 giorni lavorativi, e dal 641° g al 650° g per 10 giorni lavorativi.

Dette lavorazioni interferiscono fra loro per i seguenti periodi: dal 641° g al 645° g per 5 giorni lavorativi.

Coordinamento:

- a) Durante il trasporto di materiale sfuso ad elevata polverosità è necessario provvedere ad inumidire i materiali stessi per limitare la formazione di polveri.
- b) Utilizzo di maschera antipolvere (DPI da adottare)
- c) Delimitare e segnalare la zona di intervento a livello di rumorosità elevato.
- d) Utilizzo di otoprotettori (DPI da adottare)
- e) La circolazione delle macchine operatrici deve avvenire utilizzando percorsi ben definiti e la velocità deve risultare ridotta a passo d'uomo.
- f) Il personale non strettamente necessario alle lavorazioni dovrà allontanarsi dalla zona interessata e gli addetti dovranno adottare, se del caso, i dispositivi di protezione individuale idonei alle attività.
- g) Utilizzo di indumenti ad alta visibilità (DPI da adottare)
- h) Le operazioni di sollevamento e/o di trasporto di carichi devono avvenire evitando il passaggio dei carichi sospesi al di sopra di postazioni di lavoro.
- i) L'area sottostante la traiettoria di passaggio dei carichi deve essere opportunamente delimitata.
- j) Utilizzo di casco (DPI da adottare)

3886) Interferenza nel periodo dal 641° g al 650° g dall'inizio dei lavori, per un totale di 10 giorni lavorativi. Fasi:

- **Pulizia generale dell'area di cantiere**
- **Smobilizzo del cantiere**

Le lavorazioni su elencate sono eseguite rispettivamente dal 641° g al 650° g per 10 giorni lavorativi, e dal 621° g al 650° g per 30 giorni lavorativi.

Dette lavorazioni interferiscono fra loro per i seguenti periodi: dal 641° g al 650° g per 10 giorni lavorativi.

Coordinamento:

- a) Durante il trasporto di materiale sfuso ad elevata polverosità è necessario provvedere ad inumidire i materiali stessi per limitare la formazione di polveri.
- b) Utilizzo di maschera antipolvere (DPI da adottare)

- c) Delimitare e segnalare la zona di intervento a livello di rumorosità elevato.
- d) Utilizzo di otoprotettori (DPI da adottare)
- e) La circolazione delle macchine operatrici deve avvenire utilizzando percorsi ben definiti e la velocità deve risultare ridotta a passo d'uomo.
- f) Il personale non strettamente necessario alle lavorazioni dovrà allontanarsi dalla zona interessata e gli addetti dovranno adottare, se del caso, i dispositivi di protezione individuale idonei alle attività.
- g) Utilizzo di indumenti ad alta visibilità (DPI da adottare)
- h) Le operazioni di sollevamento e/o di trasporto di carichi devono avvenire evitando il passaggio dei carichi sospesi al di sopra di postazioni di lavoro.
- i) L'area sottostante la traiettoria di passaggio dei carichi deve essere opportunamente delimitata.
- j) Utilizzo di casco (DPI da adottare)

3887) Interferenza nel periodo dal 641° g al 641° g dall'inizio dei lavori, per un totale di 1 giorno lavorativo. Fasi:

- **Pulizia generale dell'area di cantiere**
- **Posa di panchine, cestini, fontanelle e fioriere**

Le lavorazioni su elencate sono eseguite rispettivamente dal 641° g al 650° g per 10 giorni lavorativi, e dal 622° g al 641° g per 20 giorni lavorativi.

Dette lavorazioni interferiscono fra loro per i seguenti periodi: dal 641° g al 641° g per 1 giorno lavorativo.

Coordinamento:

- a) Le attività interferenti saranno opportunamente distanziate spazialmente.
- b) Le attività interferenti saranno opportunamente distanziate temporalmente.
- c) Le operazioni di sollevamento e/o di trasporto di carichi devono avvenire evitando il passaggio dei carichi sospesi al di sopra di postazioni di lavoro.
- d) La circolazione delle macchine operatrici deve avvenire utilizzando percorsi ben definiti e la velocità deve risultare ridotta a passo d'uomo.

3888) Interferenza nel periodo dal 641° g al 641° g dall'inizio dei lavori, per un totale di 1 giorno lavorativo. Fasi:

- **Pulizia generale dell'area di cantiere**
- **Montaggio di apparecchi illuminanti a risparmio energetico**

Le lavorazioni su elencate sono eseguite rispettivamente dal 641° g al 650° g per 10 giorni lavorativi, e dal 622° g al 641° g per 20 giorni lavorativi.

Dette lavorazioni interferiscono fra loro per i seguenti periodi: dal 641° g al 641° g per 1 giorno lavorativo.

Coordinamento:

- a) L'area sottostante la zona operativa del cestello deve essere opportunamente delimitata.
- b) La circolazione delle macchine operatrici deve avvenire utilizzando percorsi ben definiti e la velocità deve risultare ridotta a passo d'uomo.
- c) Il personale non strettamente necessario alle lavorazioni dovrà allontanarsi dalla zona interessata e gli addetti dovranno adottare, se del caso, i dispositivi di protezione individuale idonei alle attività.
- d) Utilizzo di casco (DPI da adottare)
- e) Utilizzo di indumenti ad alta visibilità (DPI da adottare)

3889) Interferenza nel periodo dal 641° g al 641° g dall'inizio dei lavori, per un totale di 1 giorno lavorativo. Fasi:

- **Pulizia generale dell'area di cantiere**
- **Posa di pavimenti per esterni in pietra**

Le lavorazioni su elencate sono eseguite rispettivamente dal 641° g al 650° g per 10 giorni lavorativi, e dal 622° g al 641° g per 20 giorni lavorativi.

Dette lavorazioni interferiscono fra loro per i seguenti periodi: dal 641° g al 641° g per 1 giorno lavorativo.

Coordinamento:

- a) Durante il trasporto di materiale sfuso ad elevata polverosità è necessario provvedere ad inumidire i materiali stessi per limitare la formazione di polveri.
- b) Utilizzo di maschera antipolvere (DPI da adottare)
- c) La circolazione delle macchine operatrici deve avvenire utilizzando percorsi ben definiti e la velocità deve risultare ridotta a passo d'uomo.
- d) Il personale non strettamente necessario alle lavorazioni dovrà allontanarsi dalla zona interessata e gli addetti dovranno adottare, se del caso, i dispositivi di protezione individuale idonei alle attività.
- e) Utilizzo di indumenti ad alta visibilità (DPI da adottare)

Lavorazioni e fasi di lavoro

In allegato al presente PSC è stato stilato un cronoprogramma generale, che andrà rivisto di volta in volta tra il referente della ditta esecutrice ed il Direttore dei Lavori, al fine di valutare eventuali interferenze di lavorazione. Resta inteso che il programma dei lavori dettagliato e puntuale contenente tutte le tempistiche di espletamento delle fasi di cantiere previste sarà dall'Impresa predisposto in esecuzione.

Questo cronoprogramma, meglio noto come Diagramma di Gantt, sarà invece preso a riferimento dalle imprese esecutrici per l'organizzazione delle proprie attività lavorative e per gestire il rapporto con altre eventuali imprese affidatarie e/o esecutrici o subappaltatori. Pertanto, prima dell'inizio effettivo dell'attività di cantiere, l'eventuale impresa affidataria dovrà consegnare al Coordinatore della Sicurezza per l'Esecuzione e al Direttore dei Lavori un proprio programma dettagliato dei lavori con la tempistica di svolgimento delle attività, ivi comprese quelle delle Imprese Subappaltatrici (se previste).

Il Coordinatore per l'Esecuzione, di concerto con il Direttore dei Lavori per il Committente, verificherà i programmi dei lavori e, nel caso in cui nella successione delle diverse fasi lavorative non siano presenti situazioni di interferenza ulteriori rispetto a quelle contemplate nel programma dei lavori allegato al piano, li adotterà per la gestione del cantiere. Nel caso in cui il programma dei lavori dell'Impresa appaltatrice presenti una diversa successione delle fasi lavorative rispetto a quelle individuate nel programma dei lavori allegato al Piano di Sicurezza e Coordinamento, è compito dell'impresa affidataria fornire al Coordinatore per l'Esecuzione e al Direttore dei Lavori per il Committente la proposta delle misure di prevenzione e protezione che si intendono adottare per eliminare i rischi di interferenza introdotti. Il Coordinatore per l'Esecuzione, valutate le proposte dell'Impresa, potrà: o accettarle, o formulare delle misure di prevenzione e protezione integrative a quelle dell'Impresa oppure richiamare la stessa al rispetto del Piano di Sicurezza e Coordinamento.

Ogni necessità di modifica al programma dei lavori da parte dell'Impresa dovrà essere comunicata al Coordinatore per l'Esecuzione prima dell'inizio delle attività previste. Il Coordinatore per l'Esecuzione, nel caso in cui si presentino situazioni di rischio e per meglio tutelare la salute e la sicurezza dei Lavoratori, potrà chiedere alla Direzione dei Lavori di modificare il programma dei lavori. Dell'azione sarà data preliminarmente notizia agli Appaltatori per permettere la presentazione di osservazioni e proposte. Nel caso in cui le modifiche al programma dei lavori, richieste dal Committente, introducano delle situazioni di rischio, non contemplate o comunque non controllabili dal presente documento, sarà compito del Coordinatore per l'Esecuzione procedere alla modifica e/o integrazione del Piano di Sicurezza e Coordinamento. Le modifiche al programma dei lavori approvate dal Coordinatore per l'Esecuzione costituiscono parte integrante del Piano di Sicurezza e Coordinamento.

Risulta ovvio che tutte le attività interferenti dovranno essere opportunamente distanziate spazialmente e temporalmente.

Prima d'iniziare qualsiasi lavoro di rimozione, il Capo cantiere dell'Impresa Esecutrice coinvolta dovrà procedere ad un accurato esame dell'opera, al fine di acquisire una chiara e precisa conoscenza delle varie componenti, del loro stato di conservazione e di stabilità, delle forze che garantiscono l'equilibrio delle singole parti, delle possibili conseguenze delle operazioni sulla parte di opera adiacente;

- È vietato eseguire qualsiasi lavoro su o in vicinanza di parti in tensione, pertanto, prima di qualsiasi intervento sugli impianti elettrici, l'operatore si assicura che non vi sia tensione; quindi, prima di operare accerta, mediante analisi strumentale l'avvenuta messa fuori tensione delle parti con possibilità di contatti diretti;
- Se è previsto un importante passaggio e uno stazionamento di mezzi nel cantiere, l'impresa appaltatrice dovrà individuare la viabilità e stabilire le aree di fermata per i vari mezzi degli operatori; tali misure dovranno essere concordate con il CSE e riportate nel Piano Operativo;
- Per le eventuali operazioni che presentano il rischio di proiezione di materiale (schegge o trucioli di legno, scintille, ecc.) durante l'uso di attrezzature di vario genere, gli addetti dovranno avvisare gli estranei alla lavorazione affinché si tengano a distanza di sicurezza, meglio ancora se possono delimitare la zona;
- Gli operatori che utilizzano apparecchi di sollevamento (autogrù, castello di carico, argani, ecc.) ogni volta che procedono devono delimitare la zona sottostante ed avvisare tutti gli altri operatori presenti in cantiere che si sta effettuando un'operazione che comporta rischi di caduta di materiale dall'alto e che conseguentemente bisogna tenersi a debita distanza e non oltrepassare le delimitazioni apprestate.
- Qualora sia inevitabile la compresenza di operatori di imprese diverse, è necessario che durante le operazioni che presentano maggiori rischi trasmissibili (ad es. saldatura, lavori sopra a ponti, ...) siano presenti i soli addetti alle operazioni stesse e comunque ognuno dovrà adottare le stesse misure di prevenzione e DPI degli altri (in particolare elmetto e scarpe - otoprotettori, in occasione di operazioni rumorose quali la scanalatura - occhiali e maschere appositamente - in occasione di operazioni di saldatura).

Squadra per la salute e sicurezza sul lavoro Trattandosi di un cantiere particolarmente esteso e con numerose interferenze dettate soprattutto dalla presenza di un gran numero di operai, macchine e attrezzature in movimento, nonché di estesi apprestamenti fissi, è istituita una squadra per l'applicazione, il controllo e la sistemazione in corso d'opera di apprestamenti, segnaletica, distribuzione DPI, correzione delle non conformità e corretta applicazione dei contenuti del PSC e dei POS.

La squadra alle dirette dipendenze del Capocantiere/Capocommessa dell'Impresa principale sarà impegnata per cinque ore al giorno allo svolgimento dell'attività di organizzazione e gestione del cantiere e sarà composta da: nr.1

operaio 4° livello, nr.1 operaio specializzato, nr.1 operaio qualificato e nr.2 operai comuni ed opererà le seguenti verifiche di primo e secondo livello.

VERIFICHE DI PRIMO LIVELLO
Integrità cartello di cantiere
Notifica preliminare (esposta, aggiornata)
Identificazione del personale (corretta esposizione del cartellino personale)
Recinzione e/o limitazione dell'accessibilità al cantiere (verifica integrità su tutto il perimetro)
Rumore/Polveri (applicazione delle disposizioni, sistemi di abbattimento, orari, ...)
Gestione area di cantiere (integrità e percorribilità vie di transito, segnaletica, illuminazione, ...)
Stoccaggio materiali
Segnaletica di sicurezza
Organizzazione e pulizia
Protezione di scavo inferiore a m 1,50 (terreni incoerenti, cedevoli)
Conformità impianti elettrici di cantiere (integrità delle linee di alimentazione, corretto utilizzo)
Conformità attrezzature (movimentazione carichi, ...)
Esposizione ad amianto - verifica compartimentazioni
Presenza e corretto utilizzo DPI rischi generici
Presenza e corretto utilizzo DPI caduta e recupero
Presenza e corretto utilizzo DPI agenti chimici biologici
Protezione da seppellimento in scavo superiore a m 1,50
Protezione da caduta da altezza superiore a m 2,00
Protezione da sostanze chimiche o biologiche ad elevato rischio

VERIFICHE DI SECONDO LIVELLO
Presenza del personale addetto alla gestione delle emergenze presente
Presenza e funzionalità attrezzature per la gestione delle emergenze
Verifica della corretta gestione delle interferenze
Verifica della condizione ed efficienza dei bagni
Presenza, numero ed efficienza estintori

COORDINAMENTO PER USO COMUNE DI APPRESTAMENTI, ATTREZZATURE, INFRASTRUTTURE, MEZZI E SERVIZI DI PROTEZIONE COLLETTIVA

(punto 2.1.2, lettera f, Allegato XV del D.Lgs. 81/2008 e s.m.i.) **INTERFERENZE LAVORATIVE**

Tutte le opere esecutive che si svolgono nel cantiere devono essere fra loro coordinate affinché non avvengano contemporaneamente e nel medesimo luogo qualora tutto ciò possa essere fonte di pericolose interferenze. Per ridurre tali rischi, oltre a dover rispettare il piano di sicurezza e le norme tecniche relative alla prevenzione degli infortuni, si rende indispensabile coordinare le diverse attività e impedire il loro contemporaneo svolgimento in ambienti comuni o in zone verticalmente od orizzontalmente limitrofe, se tale situazione può produrre possibili conseguenze d'infortunio o di malattia professionale.

Nel caso di lavorazioni interferenti, le linee guida per il coordinamento possono essere le seguenti: lo sfasamento temporale o spaziale degli interventi in base alle priorità esecutive, alla disponibilità di uomini e mezzi costituisce metodo operativo più sicuro;

- nei casi in cui lo sfasamento temporale o spaziale non sia attuabile o lo sia parzialmente, le attività devono essere condotte con misure protettive che eliminino o riducano considerevolmente i rischi delle interferenze mediante l'allestimento di schermature, segregazioni, protezioni e percorsi, che consentano le attività e gli spostamenti degli operatori in condizioni di sicurezza;
- qualora sia del tutto impossibile attuare alcuno dei metodi suddetti, il coordinatore per l'esecuzione deve indicare le misure di sicurezza più idonee.

Pertanto le linee guida di coordinamento, fornite in fase progettuale, sono un'essenziale integrazione al piano operativo di sicurezza e riguardano aspetti importanti del processo produttivo.

ALLESTIMENTO DELLA VIABILITA' DI CANTIERE

Durante l'allestimento della viabilità del cantiere si possono determinare interferenze tra le maestranze e i mezzi che iniziano il trasporto di materiali all'interno dell'area dei lavori. La viabilità deve essere ultimata prima che avvengano tali

trasporti o, in ogni caso, deve essere completata nelle zone di transito dei mezzi per proseguire solo nelle altre parti non interessate dal loro passaggio.

MONTAGGIO DEI PONTEGGI/PARAPETTI

Il montaggio dei ponteggi avviene man mano che si sviluppano i lavori costruttivi; trattasi di opere che si protraggono nel tempo ad intervalli più o meno costanti durante le quali si devono adottare particolari cautele. Alla base dei ponteggi in elevazione vi è pericolo di caduta di materiali. Nel corso di tali lavori le persone non devono sostare o transitare nelle zone sottostanti; si devono quindi predisporre e segnalare percorsi diversi ed obbligati per raggiungere le altre zone del cantiere.

ATTIVITA' D'IMPIANTISTICA IN GENERALE

Gli impianti elettrici, idraulici, telefonici, quelli inerenti la posa di sanitari, di serramenti, di vetri, di canalizzazioni, le opere da lattoniere, di installazione di cavi televisivi, ecc., non devono avvenire contemporaneamente fra loro o fra altre lavorazioni costruttive in ambienti comuni o confinanti, qualora tutto ciò possa essere causa di pericolo per gli addetti.

LAVORAZIONI E TEMPI DI ESECUZIONE

I tempi d'esecuzione delle diverse lavorazioni subiscono normalmente delle modifiche anche sensibili per molteplici ragioni. Quanto indicato in fase progettuale non può essere che indicativo; sarà compito fondamentale del coordinatore in fase esecutiva, oltre che verificare, tramite opportune azioni di coordinamento, l'applicazione delle disposizioni contenute nel piano di sicurezza, organizzare tra i datori di lavoro, ivi compresi lavoratori autonomi, la cooperazione e il coordinamento delle attività nonché la reciproca informazione, tutto atto ad evitare possibili pericolose interferenze lavorative.

PROGRAMMA DEI LAVORI

L'obiettivo della programmazione delle lavorazioni di cantiere è quello di arrivare a pianificare i tempi di evoluzione delle operazioni costruttive *ex-ante*; questo per permettere di prevenire l'insorgere di sovrapposizioni o connessioni lavorative tali da poter ingenerare un aumento della possibilità di verificarsi di eventi incidentali.

Conseguentemente, le prescrizioni operative risultanti dalla programmazione dei tempi del cantiere si riferiscono unicamente al rispetto, da parte delle imprese appaltatrici e/o sub-appaltatrici, dello sviluppo temporale delle fasi lavorative e formalizzato nel cronoprogramma dei lavori allegato alla presente.

Quest'unica prescrizione è sufficiente a garantire adeguati livelli di sicurezza proprio perché la programmazione dei tempi del cantiere è stata progettata in modo tale da evitare possibili sovrapposizioni o interferenze lavorative ritenute "potenzialmente rischiose".

Inoltre, la sequenza delle fasi lavorative del cantiere non è stata progettata solo ed unicamente seguendo criteri di valutazione e prevenzione del rischio, ma anche e soprattutto le logiche tecniche e costruttive necessarie alla realizzazione dell'opera oggetto di PSC.

Il risultato è legare le prescrizioni ad uno sviluppo temporale, ad un cronogramma operativo basato non solo sulla "sicurezza" ma anche e soprattutto sulle norme tecniche e sulle prassi di "buona costruzione"; obiettivo di questo modo di progettare/pianificare, oltre alla qualità del prodotto, mira ad evitare che le prescrizioni temporali possano mettere in difficoltà le imprese appaltatrici perché "estrane" alla loro logica costruttiva.

REGOLAMENTAZIONE PER L'USO COMUNE

- All'allestimento del cantiere ed al suo smantellamento deve provvedere la ditta appaltatrice, ponendo in opera e garantendo il funzionamento delle attrezzature e degli apprestamenti previsti. Degli apprestamenti potranno usufruire tutti gli addetti al cantiere.
- Tutti gli interventi di manutenzione straordinaria sulle attrezzature e sugli apprestamenti devono essere verbalizzati e portati a conoscenza del Coordinatore per l'esecuzione.
- In caso di uso comune di attrezzature ed apprestamenti, le imprese ed i lavoratori autonomi devono segnalare alla Ditta appaltatrice l'inizio dell'uso, le anomalie rilevate, la cessazione o la sospensione dell'uso.
- E' fatto obbligo ai datori di lavoro (o loro delegati) delle imprese e dei lavoratori autonomi, di partecipare alle riunioni preliminari e periodiche decise dal coordinatore per l'esecuzione. Queste riunioni devono essere verbalizzate.

MODALITA' ORGANIZZATIVE DELLA COOPERAZIONE, DEL COORDINAMENTO E DELLA RECIPROCA INFORMAZIONE TRA LE IMPRESE/LAVORATORI AUTONOMI

(punto 2.1.2, lettera g, Allegato XV del D.Lgs. 81/2008 e s.m.i.)

- Trasmissione delle schede informative delle imprese presenti**
- Riunione di coordinamento**
- Verifica della trasmissione delle informazioni tra le imprese affidatarie e le imprese esecutrici e i lavoratori autonomi**

Descrizione:

Ogni qual volta una nuova impresa e/o lavoratore autonomo si appresta ad operare in cantiere è obbligatorio comunicare preventivamente all'ufficio di DL e al Coordinatore in fase di Esecuzione:

1. l'elenco delle imprese e/o dei lavoratori presenti in cantiere;
2. l'elenco dei lavoratori autonomi;
3. elenco dei nominativi del Rspg, del Responsabile dei lavoratori in fase di sicurezza, del lavoratore incaricato delle emergenze.

L'Impresa, prima di autorizzare un nuovo soggetto ad operare in cantiere, deve attivarsi per informare i suddetti circa il contenuto del PSC e del relativo POS.

Le riunioni di coordinamento avverranno con cadenza settimanale, in occasione del cambio di fase e ogni qual volta convocate dal CSE. Della riunione sarà redatto verbale che l'Impresa custodirà presso l'ufficio di cantiere. L'impresa avrà l'onere di divulgare quanto verbalizzato a tutte le imprese e/o i lavoratori autonomi operanti in cantiere se non presenti alla riunione.

DISPOSIZIONI PER LA CONSULTAZIONE DEGLI RLS

- Evidenza della consultazione**
- Riunione di coordinamento tra RLS**
- Riunione di coordinamento tra RLS e CSE**

Descrizione:

La consultazione e la partecipazione dei lavoratori, per il tramite dei RLS, è necessaria per evitare i rischi dovuti a carenze di informazione e conseguentemente di collaborazione tra i soggetti di area operativa.

Il RLS deve essere consultato preventivamente in merito al PSC (prima della sua accettazione) e al POS (prima della consegna al CSE o all'impresa affidataria), nonché sulle loro eventuali modifiche significative, affinché possa formulare proposte al riguardo. I datori di lavoro delle imprese esecutrici forniscono al RLS informazioni e chiarimenti sui succitati piani, che devono essergli messi a disposizione almeno dieci giorni prima dell'inizio dei lavori.

Il coordinamento tra gli RLS, finalizzato al miglioramento della sicurezza in cantiere, deve essere curato dal CSE.

ORGANIZZAZIONE SERVIZIO DI PRONTO SOCCORSO, ANTINCENDIO ED EVACUAZIONE DEI LAVORATORI

(punto 2.1.2, lettera h, Allegato XV del D.Lgs. 81/2008 e s.m.i.)

Pronto soccorso:

- gestione separata tra le imprese**
- gestione comune tra le imprese**

L'impresa o raggruppamento di imprese dovrà dotarsi di un unico piano di gestione delle emergenze. La responsabilità della gestione e dell'organizzazione dei responsabili della gestione delle emergenze resta in capo all'impresa mandataria. Messo bene in evidenza, presso l'area baracche andrà affissa una bacheca che servirà per le comunicazioni generali e per avere i riferimenti di tutti i numeri di telefono da consultare in caso di emergenza.

ANTINCENDIO E PRONTO SOCCORSO MEZZI ANTINCENDIO

Presso i locali adibiti ad ufficio, spogliatoio, nelle zone di deposito di materiali infiammabili e nei magazzini, si deve disporre di un adeguato numero di mezzi mobili di estinzione scelti in base al loro specifico campo di impiego.

I mezzi antincendio devono essere mantenuti in efficiente stato di conservazione e controllati da personale esperto almeno una volta ogni sei mesi.

Il datore di lavoro deve provvedere affinché ogni lavoratore riceva, all'atto dell'assunzione o di mutamento del luogo di lavoro, una adeguata informazione sui rischi di incendio, sulle misure di prevenzione e protezione, sull'ubicazione delle vie di fuga e sulle procedure da adottare in caso di incendio. Inoltre deve comunicare i nominativi dei lavoratori incaricati di applicare le misure di prevenzione incendi, lotta antincendio e gestione delle emergenze e pronto soccorso nonché il nominativo del responsabile del servizio di prevenzione e protezione dell'azienda. Le istruzioni possono essere fornite ai lavoratori mediante avvisi scritti ed esposti in luoghi chiaramente visibili.

Il datore di lavoro deve scegliere l'ubicazione dei depositi delle bombole, il luogo deve essere ventilato, lontano da quelli del loro utilizzo e da eventuali fonti di calore (fiamme, fucine, calore solare intenso e prolungato).

Le bombole piene devono essere separate da quelle vuote e sistemate negli appositi depositi opportunamente divisi e segnalati; devono essere sempre collocate verticalmente e legate alle rastrelliere, alle pareti o sul carrello apposito, in modo che non possano cadere.

Le valvole di protezione, i tubi, i cannelli e gli attacchi devono essere mantenuti in condizioni di perfetta efficienza, occorre avere cura di non sporcare con grasso od olio le parti delle teste delle bombole e proteggere da calpestio o da altri danni meccanici i tubi flessibili.

Deve essere evitata qualsiasi fuoriuscita di GPL. Al termine delle lavorazioni le bombole in pressione devono essere immediatamente chiuse mediante le apposite valvole.

Nel caso in cui risulti difficoltoso intervenire con estintori di primo impiego l'incendio sia di proporzioni rilevanti, si deve

immediatamente richiedere l'intervento dei Vigili del Fuoco. La zona circostante e le vie di accesso devono essere subito sgomberate da materiali infiammabili e da eventuali ostacoli; i lavoratori devono essere allontanati in zona di sicurezza.

PRECAUZIONI DA ADOTTARE PER LE AREE PERICOLOSE

- devono essere allontanati tutti i liquidi infiammabili e combustibili (categorie A - B - C) esistenti nell'area di lavoro, prima dell'inizio dell'attività;
- è assolutamente vietato, durante le lavorazioni con fiamme libere, il trasferimento, il maneggio o il drenaggio di ogni liquido infiammabile o combustibile;
- è assolutamente vietata l'apertura di tubazioni o recipienti che possono provocare l'emissione di vapori e di solventi;
- è assolutamente vietata la rimozione di fusti di liquidi infiammabili o combustibili, di cilindri di gas infiammabili e il drenaggio di serbatoi;
- tutti i combustibili solidi devono essere allontanati di almeno 15 metri dal punto dove deve essere eseguito il lavoro;
- dove non è possibile eseguire la rimozione dei combustibili solidi, questi devono essere protetti con adeguate coperture non infiammabili.

COMPITI DEL COORDINATORE DELL'EMERGENZA E DELLA SQUADRA DI EMERGENZA

Il coordinatore dell'emergenza, giunta la notizia di un principio di incendio, valuta:

1. se il principio di incendio possa essere efficacemente contrastato;
2. se si debbano avvertire subito i Vigili del Fuoco;
3. se sia possibile ed efficace un intervento della squadra di emergenza.

In caso di intervento, la squadra di emergenza si deve recare sul luogo del principio di incendio, insieme al capo squadra, per effettuare gli interventi necessari.

In caso si manifesti l'impossibilità di domare il principio di incendio o comunque si manifestino rischi non giustificati per i lavoratori, il capo squadra deve comunicare la circostanza al coordinatore dell'emergenza.

In caso di spegnimento dell'incendio, il capo squadra deve dare le necessarie disposizioni per verificare che non siano rimaste braci accese e che non vi siano altri focolai d'incendio.

Per tale compito, se non si presentano rischi significativi, può essere richiesta la collaborazione anche degli altri lavoratori presenti.

PRONTO SOCCORSO

Il datore di lavoro, tenendo conto della natura dell'attività e delle dimensioni dell'azienda ovvero dell'unità produttiva, sentito il medico competente ove previsto, prende i provvedimenti necessari in materia di pronto soccorso e di assistenza medica di emergenza, tenendo conto delle altre eventuali persone presenti sui luoghi di lavoro e stabilendo i necessari rapporti con i servizi esterni, anche per il trasporto dei lavoratori infortunati.

Il datore di lavoro, qualora non vi provveda direttamente, designa uno o più lavoratori incaricati dell'attuazione dei provvedimenti di cui sopra. Le caratteristiche minime delle attrezzature di pronto soccorso, i requisiti del personale addetto e la sua formazione sono individuati in relazione alla natura dell'attività, al numero dei lavoratori occupati ed ai fattori di rischio.

Numeri di telefono delle emergenze:

Servizio sanitario urgenza ed emergenza

Tel. 118

Azienda Sanitaria Locale - Città di Torino

Via Silvio Pellico, 19, 10125 Torino (TO)

Tel. 011 516 0666

Azienda Ospedaliero - Universitaria Città della Salute e della Scienza di Torino

Corso Bramante, 88, 10126 Torino (TO)

Tel. 011 633 1633

Questura di Torino - Polizia di Stato

Corso Vinzaglio, 10, 10121 Torino (TO)

Tel. 011 55881

Commissariato San Secondo - Polizia di Stato

Via Massena, 105, 10128 Torino (TO)

Tel. 011 509 3611

Polizia Stradale - Torino

Via Amedeo Avogadro, 41, 10121 Torino (TO)

Tel. 011 56401

Carabinieri - Comando Stazione Torino - Borgo San Salvario

Via Oddino Morgari, 29, 10125 Torino (TO)

Tel. 011 657429

Comando Provinciale Vigili del Fuoco di Torino

Corso Regina Margherita, 330, 10143 Torino (TO)

Tel. 011 74221

Comando del Corpo di Polizia Municipale di Torino

Via Bologna, 74, 10152 Torino (TO)

Tel. 011 0111

Sarà cura dell'impresa affidataria verificare, prima dell'inizio dei lavori, la funzionalità del presidio sanitario. L'impresa affidataria dovrà verificare, fotocopiare e rendere disponibile anche alle imprese subappaltatrici il modulo contenente gli indirizzi ed i recapiti telefonici per la gestione delle emergenze, il quale verrà esposto nel locale spogliatoio o nell'ufficio di cantiere in prossimità del posto telefonico. Sarà cura dell'Impresa verificare ed eventualmente aggiornare i dati dei presidi qui indicati.

Al modulo dovrà essere allegata planimetria della zona con le indicazioni stradali dal cantiere all'ospedale o al presidio sanitario più vicino. In cantiere dovrà essere sempre presente una vettura disponibile in caso di emergenza.

CONCLUSIONI GENERALI

Si sottolinea che le indicazioni contenute nel PSC derivano dall'esame delle lavorazioni e delle relative interferenze che residuano nonostante la programmazione effettuata dal CSP e contenuta in dettaglio nel Cronoprogramma e sono vincolanti per l'Appaltatore. Ciononostante tali indicazioni e prescrizioni sono da considerare generali dal punto di vista delle modalità organizzative e delle tecnologie che si utilizzeranno in quanto queste sono caratteristiche intrinseche di ogni Impresa e rientrano nella libertà decisionale dell'Appaltatore, il quale è tenuto quindi a esplicitare nel dettaglio nel proprio POS le procedure lavorative, le attrezzature, le misure che intende adottare, nel rispetto della filosofia del presente PSC e nella garanzia di ottenere le stesse condizioni di tutela della salute e della sicurezza.

Al presente Piano di Sicurezza e Coordinamento sono allegati i seguenti elaborati, da considerarsi parte integrante del Piano stesso:

- Allegato "A" - Diagramma di Gantt (Cronoprogramma dei lavori);
- Allegato "B" - Analisi e valutazione dei rischi;
- Allegato "C" - Stima dei costi della sicurezza;
- Tavole e schemi esplicativi;
- Fascicolo con le caratteristiche dell'opera.

INDICE

Anagrafica	pag.	2
Lavoro	pag.	2
Committenti	pag.	3
Responsabili	pag.	4
Imprese	pag.	7
Documentazione	pag.	11
Descrizione del contesto in cui è collocata l'area del cantiere	pag.	16
Descrizione sintetica dell'opera	pag.	22
Area del cantiere	pag.	35
Caratteristiche area del cantiere	pag.	36
Fattori esterni che comportano rischi per il cantiere	pag.	42
Rischi che le lavorazioni di cantiere comportano per l'area circostante	pag.	58
Descrizione caratteristiche idrogeologiche	pag.	65
Organizzazione del cantiere	pag.	67
Segnaletica generale prevista nel cantiere	pag.	102
Albero riassuntivo	pag.	104
Lavorazioni e loro interferenze	pag.	108
• Torino esposizioni	pag.	108
• Torino esposizioni - fase "zero" (fase)	pag.	113
• Allestimento "area di cantiere d'azeglio" (sottofase)	pag.	113
• Realizzazione della recinzione e degli accessi al cantiere (sottofase)	pag.	113
• Allestimento di servizi igienico-assistenziali del cantiere (sottofase)	pag.	114
• Realizzazione di impianto elettrico del cantiere (sottofase)	pag.	114
• Realizzazione di impianto idrico del cantiere (sottofase)	pag.	114
• Allestimento di depositi, zone per lo stoccaggio dei materiali e per gli impianti fissi (sottofase)	pag.	115
• Demolizioni e rimozioni (sottofase)	pag.	115
• Rimozione di impianti (sottofase)	pag.	115
• Rimozione di impianto ascensore oleodinamico (sottofase)	pag.	116
• Rimozione di serramenti interni (sottofase)	pag.	116
• Rimozione di controsoffittature, intonaci e rivestimenti interni (sottofase)	pag.	117
• Demolizione di tramezzature eseguita a mano (sottofase)	pag.	117
• Rimozione di pavimenti (sottofase)	pag.	118
• Rimozione di massetti e pavimentazioni (sottofase)	pag.	118
• Demolizione di solaio controterra in c.a. eseguita con mezzi meccanici (sottofase)	pag.	119
• Bonifica bellica, demolizioni e scavi (sottofase)	pag.	119
• Scavo archeologico a sezione obbligatoria eseguito con mezzi meccanici (sottofase)	pag.	120
• Localizzazione e bonifica superficiale di eventuali ordigni bellici (sottofase)	pag.	120
• Localizzazione e bonifica profonda di eventuali ordigni bellici (sottofase)	pag.	120
• Bonifica bellica: scavo assistito (sottofase)	pag.	121
• Scavo eseguito a macchina di avvicinamento ad ordigni bellici (sottofase)	pag.	121
• Formazione berlinese e scavi (sottofase)	pag.	122
• Perforazioni per pali trivellati (sottofase)	pag.	122
• Posa ferri di armatura per pali trivellati (sottofase)	pag.	122
• Getto di calcestruzzo per pali trivellati (sottofase)	pag.	122
• Completamento scavo di sbancamento (sottofase)	pag.	123
• Smobilizzo "area di cantiere boiardo" - fase 1 (sottofase)	pag.	123
• Disallestimento di depositi, zone per lo stoccaggio dei materiali e per gli impianti fissi (sottofase)	pag.	123
• Disallestimento di servizi igienico-assistenziali del cantiere (sottofase)	pag.	124
• Pulizia generale dell'area di cantiere (sottofase)	pag.	124

• Torino esposizioni - appalto principale (fase)	pag.	125
• Allestimento "area di cantiere d'azeglio" (prima parte) (sottofase)	pag.	125
• Allestimento di servizi igienico-assistenziali del cantiere (sottofase)	pag.	125
• Realizzazione di impianto idrico del cantiere (sottofase)	pag.	125
• Realizzazione di impianto elettrico del cantiere (sottofase)	pag.	126
• Montaggio della gru a torre "area di cantiere d'azeglio" (sottofase)	pag.	126
• Allestimento di depositi, zone per lo stoccaggio dei materiali e per gli impianti fissi (sottofase)	pag.	126
• Allestimento "area di cantiere boiardo" (sottofase)	pag.	127
• Realizzazione della recinzione e degli accessi al cantiere (sottofase)	pag.	127
• Allestimento di servizi igienico-assistenziali del cantiere (sottofase)	pag.	127
• Realizzazione di impianto idrico del cantiere (sottofase)	pag.	128
• Realizzazione di impianto elettrico del cantiere (sottofase)	pag.	128
• Allestimento di depositi, zone per lo stoccaggio dei materiali e per gli impianti fissi (sottofase)	pag.	129
• Rimozione di recinzioni, cancelli e scale metalliche esterne (sottofase)	pag.	129
• Demolizione di strutture in c.a. eseguita con mezzi meccanici (sottofase)	pag.	130
• Montaggio della gru a torre "area di cantiere boiardo" (sottofase)	pag.	130
• Copertura (sottofase)	pag.	131
• Apprestamenti copertura (sottofase)	pag.	131
• Montaggio di tutti i ponteggi metallici fissi all'esterno dei padiglioni 2 "nervi" e 4 "abside" (sottofase)	pag.	131
• Installazione linea vita provvisoria (sottofase)	pag.	131
• Rimozione amianto (sottofase)	pag.	134
• Realizzazione di un'area di decontaminazione del personale (sottofase)	pag.	134
• Rimozione di copertura bituminosa contenente amianto (sottofase)	pag.	135
• Demolizioni e rimozioni (sottofase)	pag.	135
• Rimozione di impianti (sottofase)	pag.	135
• Rimozione di scossaline e canali di gronda (sottofase)	pag.	136
• Rimozione di serramenti esterni (sottofase)	pag.	136
• Opere strutturali (sottofase)	pag.	137
• Consolidamento struttura in c.a. con applicazione di rete in acciaio (sottofase)	pag.	137
• Applicazione di fibre in acciaio all'estradosso per consolidamento solaio (sottofase)	pag.	138
• Opere edili e di restauro (sottofase)	pag.	138
• Impermeabilizzazione di coperture (sottofase)	pag.	138
• Posa di lucernario (sottofase)	pag.	139
• Padiglione 4 "abside" (sottofase)	pag.	139
• Demolizioni e rimozioni (sottofase)	pag.	139
• Rimozione di impianti (sottofase)	pag.	139
• Rimozione di serramenti interni (sottofase)	pag.	140
• Rimozione di serramenti esterni (sottofase)	pag.	140
• Rimozione di controsoffittature, intonaci e rivestimenti interni (sottofase)	pag.	141
• Demolizione di tramezzature eseguita a mano (sottofase)	pag.	141
• Rimozione di massetti e pavimentazioni (sottofase)	pag.	142
• Opere strutturali (sottofase)	pag.	143
• Applicazione di fibre in acciaio all'intradosso per consolidamento solaio (sottofase)	pag.	143
• Consolidamento struttura in c.a. con applicazione di rete in acciaio (sottofase)	pag.	143
• Rinforzo di travi in acciaio (sottofase)	pag.	144
• Montaggio di strutture reticolari in acciaio (sottofase)	pag.	144
• Opere edili e di restauro (sottofase)	pag.	145
• Formazione di massetto per pavimenti interni (sottofase)	pag.	145
• Realizzazione di contropareti e controsoffitti (sottofase)	pag.	145
• Formazione intonaci interni (tradizionali) (sottofase)	pag.	146
• Posa di pavimenti per interni in marmo (sottofase)	pag.	146
• Tinteggiatura di superfici interne (sottofase)	pag.	147
• Montaggio di serramenti interni (sottofase)	pag.	147
• Montaggio di serramenti esterni (sottofase)	pag.	148
• Rasatura meccanizzata di intonaci esterni (sottofase)	pag.	148
• Tinteggiatura di superfici esterne (sottofase)	pag.	149

• Opere impiantistiche (sottofase)	pag.	149
• Impianto antincendio (sottofase)	pag.	149
• Realizzazione della rete idrica e degli attacchi per impianto antincendio (sottofase)	pag.	149
• Impianto di climatizzazione (caldo e freddo) (sottofase)	pag.	150
• Realizzazione della rete di distribuzione e terminali per impianto di climatizzazione (caldo e freddo) (sottofase)	pag.	150
• Posa macchine e apparecchiature finali (sottofase)	pag.	150
• Impianto idrico-sanitario (sottofase)	pag.	151
• Realizzazione della rete di distribuzione di impianto idrico-sanitario (sottofase)	pag.	151
• Montaggio di apparecchi igienico sanitari (sottofase)	pag.	151
• Impianto trattamento aria (sottofase)	pag.	152
• Realizzazione delle canalizzazioni (sottofase)	pag.	152
• Allacciamento apparecchiature finali e u.t.a. (sottofase)	pag.	152
• Impianto elettrico (sottofase)	pag.	152
• Distribuzione impianto fm (sottofase)	pag.	153
• Distribuzione impianto illuminazione normale e di emergenza (sottofase)	pag.	153
• Installazione pulsanti, prese e corpi illuminanti (sottofase)	pag.	153
• Impianto antincendio (sottofase)	pag.	154
• Distribuzione dell'impianto di rilevazione e allarme incendio (sottofase)	pag.	154
• Installazione apparecchiature finali (sottofase)	pag.	154
• Impianto sicurezza (sottofase)	pag.	154
• Realizzazione di impianto antintrusione/videosorveglianza (sottofase)	pag.	155
• Installazione apparecchiature finali (sottofase)	pag.	155
• Impianti speciali (sottofase)	pag.	155
• Distribuzione di impianto rete dati, bms e domotica (sottofase)	pag.	155
• Installazione apparecchiature finali (sottofase)	pag.	156
• Fornitura in opera di arredi (sottofase)	pag.	156
• Fornitura e posa in opera di arredi (sottofase)	pag.	156
• Padiglione "teatro nuovo" (sottofase)	pag.	157
• Demolizioni e rimozioni (sottofase)	pag.	157
• Rimozione di impianti (sottofase)	pag.	157
• Rimozione di serramenti interni (sottofase)	pag.	157
• Rimozione di serramenti esterni (sottofase)	pag.	158
• Rimozione di controsoffittature, intonaci e rivestimenti interni (sottofase)	pag.	158
• Demolizione di tramezzature eseguita a mano (sottofase)	pag.	159
• Rimozione di massetti e pavimentazioni (sottofase)	pag.	160
• Padiglione 2b "sottsass" (sottofase)	pag.	160
• Demolizioni e rimozioni (sottofase)	pag.	160
• Demolizione di interi fabbricati con struttura in acciaio eseguita con mezzi meccanici (sottofase)	pag.	161
• Rimozione di impianti (sottofase)	pag.	161
• Rimozione di serramenti interni (sottofase)	pag.	162
• Rimozione di serramenti esterni (sottofase)	pag.	162
• Rimozione di controsoffittature, intonaci e rivestimenti interni (sottofase)	pag.	163
• Demolizione di tramezzature eseguita a mano (sottofase)	pag.	163
• Rimozione di massetti e pavimentazioni (sottofase)	pag.	164
• Rimozione di impianto ascensore oleodinamico (sottofase)	pag.	165
• Allestimento "area di cantiere d'azeglio" (completamento) (sottofase)	pag.	165
• Allestimento di servizi igienico-assistenziali del cantiere (sottofase)	pag.	165
• Realizzazione di impianto idrico del cantiere (sottofase)	pag.	166
• Realizzazione di impianto elettrico del cantiere (sottofase)	pag.	166
• Opere strutturali (sottofase)	pag.	166
• Consolidamento struttura in c.a. con applicazione di rete in acciaio (sottofase)	pag.	166
• Applicazione di fibre in acciaio per consolidamento solaio (sottofase)	pag.	167
• Opere edili e di restauro (sottofase)	pag.	167
• Formazione di massetto per pavimenti interni (sottofase)	pag.	168
• Realizzazione di tramezzature interne (sottofase)	pag.	168

•	Realizzazione di contropareti e controsoffitti (sottofase)	pag.	168
•	Formazione intonaci interni (tradizionali) (sottofase)	pag.	169
•	Posa di pavimenti per interni in marmo (sottofase)	pag.	169
•	Tinteggiatura di superfici interne (sottofase)	pag.	170
•	Posa di rivestimenti interni in ceramica (sottofase)	pag.	170
•	Montaggio di serramenti interni (sottofase)	pag.	171
•	Montaggio di serramenti esterni (sottofase)	pag.	171
•	Tinteggiatura di superfici esterne (sottofase)	pag.	171
•	Opere impiantistiche (sottofase)	pag.	172
•	Impianto antincendio (sottofase)	pag.	172
•	Realizzazione della rete idrica e degli attacchi per impianto antincendio (sottofase)	pag.	172
•	Impianto di climatizzazione (caldo e freddo) (sottofase)	pag.	172
•	Realizzazione della rete di distribuzione e terminali per impianto di climatizzazione (caldo e freddo) (sottofase)	pag.	173
•	Posa macchine e apparecchiature finali (sottofase)	pag.	173
•	Impianto idrico-sanitario (sottofase)	pag.	173
•	Realizzazione della rete di distribuzione di impianto idrico-sanitario (sottofase)	pag.	173
•	Montaggio di apparecchi igienico sanitari (sottofase)	pag.	174
•	Impianto trattamento aria (sottofase)	pag.	174
•	Realizzazione delle canalizzazioni (sottofase)	pag.	174
•	Allacciamento apparecchiature finali e u.t.a. (sottofase)	pag.	175
•	Impianto elettrico (sottofase)	pag.	175
•	Distribuzione impianto fm (sottofase)	pag.	175
•	Distribuzione impianto illuminazione normale e di emergenza (sottofase)	pag.	176
•	Installazione pulsanti, prese e corpi illuminanti (sottofase)	pag.	176
•	Impianto antincendio (sottofase)	pag.	176
•	Distribuzione dell'impianto di rilevazione e allarme incendio (sottofase)	pag.	176
•	Installazione apparecchiature finali (sottofase)	pag.	177
•	Impianto sicurezza (sottofase)	pag.	177
•	Realizzazione di impianto antintrusione/videosorveglianza (sottofase)	pag.	177
•	Installazione apparecchiature finali (sottofase)	pag.	178
•	Impianti speciali (sottofase)	pag.	178
•	Distribuzione di impianto rete dati, bms e domotica (sottofase)	pag.	178
•	Installazione apparecchiature finali (sottofase)	pag.	178
•	Impianti di elevazione (sottofase)	pag.	179
•	Realizzazione di impianto ascensore elettrico (sottofase)	pag.	179
•	Fornitura in opera di arredi (sottofase)	pag.	179
•	Fornitura e posa in opera di arredi (sottofase)	pag.	179
•	Padiglione 2 "nervi" (sottofase)	pag.	180
•	Apprestamenti padiglione 2 "nervi" (sottofase)	pag.	180
•	Realizzazione di impianto di sollevamento fognario (elettropompa sommergibile) (sottofase)	pag.	180
•	Trivellazione pozzi geotermico (sottofase)	pag.	181
•	Perforazioni nel terreno con sonda (sottofase)	pag.	181
•	Posa di sonde geotermiche verticali (sottofase)	pag.	181
•	Demolizioni rimozioni e scavi (sottofase)	pag.	181
•	Scavo eseguito a mano (sottofase)	pag.	182
•	Rimozione di impianti fognari in profondità (sottofase)	pag.	182
•	Rimozione di impianti (sottofase)	pag.	183
•	Rimozione di serramenti interni (sottofase)	pag.	183
•	Rimozione di controsoffittature, intonaci e rivestimenti interni (sottofase)	pag.	184
•	Demolizione di tramezzature eseguita a mano (sottofase)	pag.	184
•	Rimozione di massetti e pavimentazioni (sottofase)	pag.	185
•	Rimozione di impianto ascensore oleodinamico (sottofase)	pag.	185
•	Opere strutturali (sottofase)	pag.	186
•	Realizzazione della carpenteria per le strutture in fondazione (sottofase)	pag.	186
•	Lavorazione e posa ferri di armatura per le strutture in fondazione (sottofase)	pag.	187
•	Getto in calcestruzzo per le strutture in fondazione (sottofase)	pag.	187

•	Realizzazione della carpenteria per le strutture in elevazione (sottofase)	pag.	187
•	Lavorazione e posa ferri di armatura per le strutture in elevazione (sottofase)	pag.	188
•	Getto in calcestruzzo per le strutture in elevazione (sottofase)	pag.	188
•	Realizzazione di solaio in c.a. in opera o prefabbricato (sottofase)	pag.	189
•	Montaggio di gradonata interna in acciaio (sottofase)	pag.	190
•	Getto in calcestruzzo per completamento di solaio in acciaio-calcestruzzo (sottofase)	pag.	190
•	Applicazione di fibre in acciaio all'intradosso per consolidamento solaio (sottofase)	pag.	191
•	Consolidamento struttura in c.a. con applicazione di rete in acciaio (sottofase)	pag.	193
•	Opere edili e di restauro (sottofase)	pag.	193
•	Formazione di massetto per pavimenti interni (sottofase)	pag.	193
•	Realizzazione di tramezzature interne (sottofase)	pag.	194
•	Realizzazione di contropareti e controsoffitti (sottofase)	pag.	194
•	Formazione intonaci interni (tradizionali) (sottofase)	pag.	195
•	Posa di pavimenti per interni in marmo (sottofase)	pag.	195
•	Tinteggiatura di superfici interne (sottofase)	pag.	196
•	Posa di rivestimenti interni in ceramica (sottofase)	pag.	196
•	Montaggio di serramenti esterni (sottofase)	pag.	197
•	Montaggio di serramenti interni (sottofase)	pag.	197
•	Rasatura meccanizzata di intonaci esterni (sottofase)	pag.	198
•	Tinteggiatura di superfici esterne (sottofase)	pag.	198
•	Opere impiantistiche (sottofase)	pag.	199
•	Impianto antincendio (sottofase)	pag.	199
•	Realizzazione della rete idrica e degli attacchi per impianto antincendio (sottofase)	pag.	199
•	Impianto di climatizzazione (caldo e freddo) (sottofase)	pag.	199
•	Realizzazione della rete di distribuzione e terminali per impianto di climatizzazione (caldo e freddo) (sottofase)	pag.	199
•	Posa macchine e apparecchiature finali (sottofase)	pag.	200
•	Impianto idrico-sanitario (sottofase)	pag.	200
•	Realizzazione della rete di distribuzione di impianto idrico-sanitario (sottofase)	pag.	200
•	Montaggio di apparecchi igienico sanitari (sottofase)	pag.	201
•	Impianto trattamento aria (sottofase)	pag.	201
•	Realizzazione delle canalizzazioni (sottofase)	pag.	201
•	Allacciamento apparecchiature finali e u.t.a. (sottofase)	pag.	202
•	Impianto elettrico (sottofase)	pag.	202
•	Distribuzione impianto fm (sottofase)	pag.	202
•	Distribuzione impianto illuminazione normale e di emergenza (sottofase)	pag.	203
•	Installazione pulsanti, prese e corpi illuminanti (sottofase)	pag.	203
•	Impianto antincendio (sottofase)	pag.	203
•	Distribuzione dell'impianto di rilevazione e allarme incendio (sottofase)	pag.	203
•	Installazione apparecchiature finali (sottofase)	pag.	204
•	Impianto sicurezza (sottofase)	pag.	204
•	Realizzazione di impianto antintrusione/videosorveglianza (sottofase)	pag.	204
•	Installazione apparecchiature finali (sottofase)	pag.	205
•	Impianti speciali (sottofase)	pag.	205
•	Distribuzione di impianto rete dati, bms e domotica (sottofase)	pag.	205
•	Installazione apparecchiature finali (sottofase)	pag.	205
•	Impianti di elevazione (sottofase)	pag.	206
•	Realizzazione di impianto ascensore elettrico (sottofase)	pag.	206
•	Fornitura in opera di arredi (sottofase)	pag.	206
•	Fornitura e posa in opera di arredi (sottofase)	pag.	206
•	Sistemazioni esterne (sottofase)	pag.	207
•	Fronte c.so massimo (sottofase)	pag.	207
•	Demolizioni e rimozioni (sottofase)	pag.	207
•	Rimozione di pali d'illuminazione (sottofase)	pag.	207
•	Asportazione di strato di usura e collegamento (sottofase)	pag.	207
•	Demolizione di fondazione stradale (sottofase)	pag.	208
•	Rimozione di cordoli, zanelle e opere d'arte (sottofase)	pag.	208

• Scavo di splateamento (sottofase)	pag.	209
• Sottoservizi (sottofase)	pag.	209
• Posa di conduttura elettrica (sottofase)	pag.	209
• Posa di conduttura idrica (sottofase)	pag.	210
• Posa di conduttura fognaria (sottofase)	pag.	210
• Nuove sistemazioni esterne (sottofase)	pag.	211
• Formazione di sottofondo in misto granulare (sottofase)	pag.	211
• Posa di pavimenti per esterni in pietra (sottofase)	pag.	211
• Montaggio di apparecchi illuminanti a risparmio energetico (sottofase)	pag.	212
• Posa di panchine, cestini, fontanelle e fioriere (sottofase)	pag.	212
• Cortile est (sottofase)	pag.	212
• Demolizioni e rimozioni (sottofase)	pag.	212
• Rimozione di pali d'illuminazione (sottofase)	pag.	212
• Asportazione di strato di usura e collegamento (sottofase)	pag.	213
• Demolizione di fondazione stradale (sottofase)	pag.	213
• Rimozione di cordoli, zanelle e opere d'arte (sottofase)	pag.	214
• Scavo di splateamento (sottofase)	pag.	214
• Sottoservizi (sottofase)	pag.	215
• Posa di conduttura elettrica (sottofase)	pag.	215
• Posa di conduttura idrica (sottofase)	pag.	215
• Posa di conduttura fognaria (sottofase)	pag.	216
• Nuove sistemazioni esterne (sottofase)	pag.	216
• Formazione di sottofondo in misto granulare (sottofase)	pag.	216
• Posa di pavimenti per esterni in pietra (sottofase)	pag.	217
• Montaggio di apparecchi illuminanti a risparmio energetico (sottofase)	pag.	217
• Posa di panchine, cestini, fontanelle e fioriere (sottofase)	pag.	217
• Smobilizzo "area di cantiere boiardo" e "area di cantiere d'azeglio" (sottofase)	pag.	218
• Smontaggio del ponteggio metallico fisso (sottofase)	pag.	218
• Smontaggio della gru a torre "area di cantiere d'azeglio" e "area di cantiere boiardo" (sottofase)	pag.	218
• Disallestimento di depositi, zone per lo stoccaggio dei materiali e per gli impianti fissi (sottofase)	pag.	219
• Disallestimento di servizi igienico-assistenziali del cantiere (sottofase)	pag.	219
• Smobilizzo del cantiere (sottofase)	pag.	220
• Pulizia generale dell'area di cantiere (sottofase)	pag.	220
Rischi individuati nelle lavorazioni e relative misure preventive e protettive.	pag.	220
Attrezzature utilizzate nelle lavorazioni	pag.	232
Macchine utilizzate nelle lavorazioni	pag.	242
Coordinamento generale del pscin questo raggruppamento si andranno a considerare le misure di coordinamento relative al coordinamento delle lavorazioni e fasi, al coordinamento dell'utilizzo delle parti comuni, al coordinamento, ovvero la cooperazione fra le imprese e il coordinamento delle situazioni di emergenza.	pag.	250
Coordinamento delle lavorazioni e fasi	pag.	251
Coordinamento per uso comune di apprestamenti, attrezzature, infrastrutture, mezzi e servizi di protezione collettiva	pag.	1295
Modalita' organizzative della cooperazione, del coordinamento e della reciproca informazione tra le imprese/lavoratori autonomi	pag.	1296
Disposizioni per la consultazione degli rls	pag.	1297
Organizzazione servizio di pronto soccorso, antincendio ed evacuazione dei lavoratori	pag.	1297
Conclusioni generali	pag.	1300

Comune di TORINO, 29/11/2022

Firma