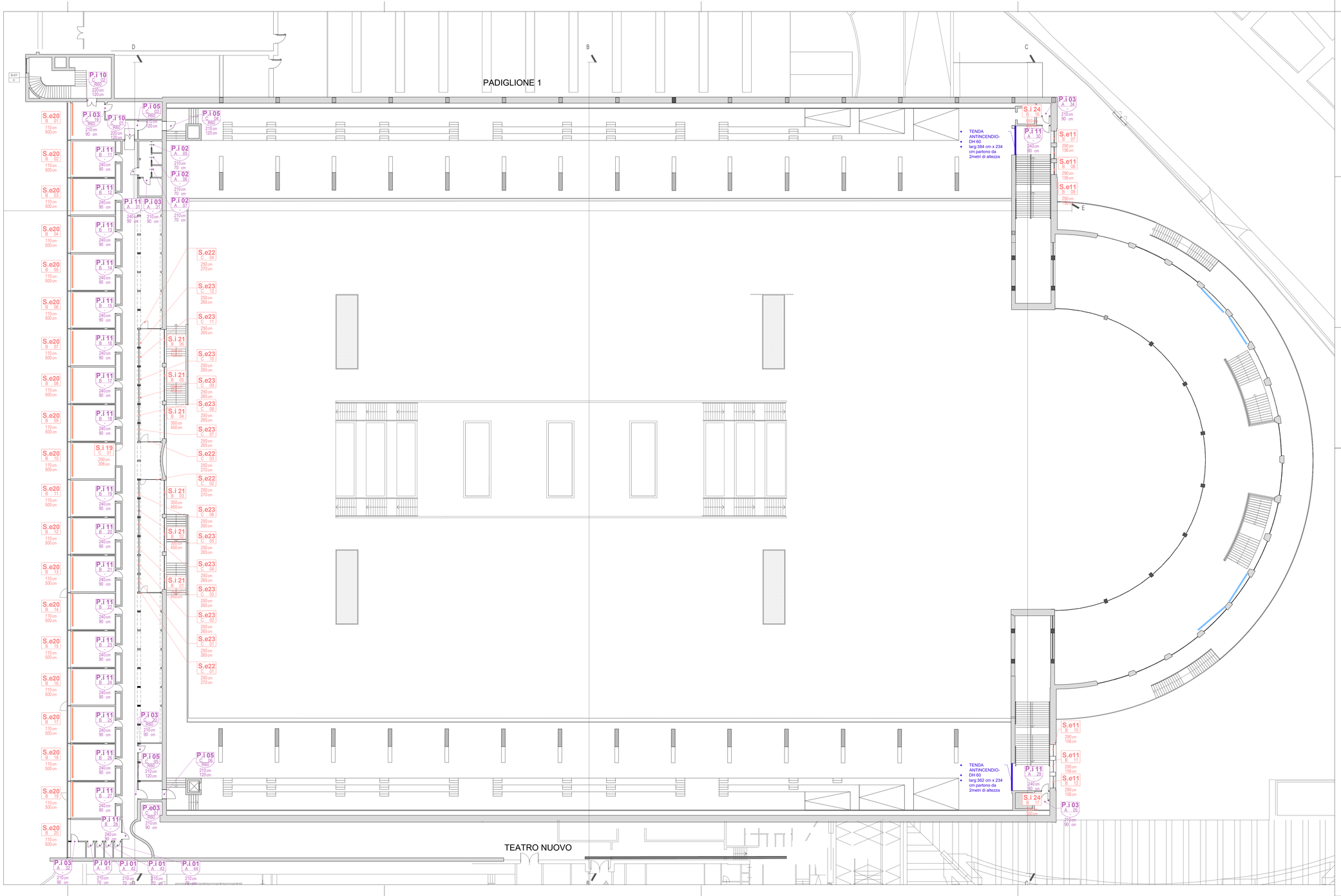

Legenda serramenti

CODICE SINTESI INTERVENTO:
B_ Nuova | Disegno storico
C_ Nuova

XX 00
XX 00 — TIPOLOGIA
NUMERO PROGRESSIVO
000 cm — ALTEZZA
000 cm — LARGHEZZA

FAMIGLIA :
S.(e, i) serramento esterno/ interno

Legenda abaco porte

MATERIALI FINITURA
A_ Verniciata laccata
B_ Legno di rovere
C_Tamburata zincata

XX 00
XX — TIPOLOGIA
NUMERO PROGRESSIVO
000 cm — REI: (r,R) rei 60, rei 120
000 cm — ALTEZZA
LARGHEZZA

FAMIGLIA :
P.(e, i) porta esterna / interna

Legenda simbologia serramenti

TENDE FILTRANTE MANUALE VERTICALE

TENDE MOTORIZZATE FILTRANTE RULLO VERTICALE

TENDE MOTORIZZATE OSCURANTE ARRICCIATE

TENDE MOTORIZZATE INGRESSO MONTACARICHI

TENDA ANTINCENDIO

Scala grafica: 0 1 2 3 5 m

SCR PIEMONTE SOCIETÀ DI COMMITTENZA

Finanziato dall'Unione europea NextGenerationEU

CITTÀ DI TORINO

DIREZIONE OPERE PUBBLICHE

COMMITTENTE	COMUNE
SCR Piemonte	**Città di TORINO**

LIVELLO PROGETTUALE
PROGETTO DI FATTIBILITÀ TECNICO ECONOMICA

CUP
C14E21001220001

CODICE OPERA
22044D02

TITOLO INTERVENTO
TORINO, IL SUO PARCO, IL SUO FIUME: MEMORIA E FUTURO" REALIZZAZIONE DELLA BIBLIOTECA CIVICA E RIQUALIFICAZIONE DEL TEATRO NUOVO

ELABORATO N.
013

TITOLO ELABORATO
PROGETTO - Abaco serramenti - Pianta piano primo

DATA
Settembre 2022

SCALA
1:200

AREA PROGETTUALE

FORMATO DI STAMPA
594mm x1100 mm

CODICE GENERALE ELABORATO
22044D02_1_0_P_ AH_OO_BE

NOME FILE
TORINO EXPO_ABACO SERRAMENTI.dwg

VERSIONE	DATA	DESCRIZIONE	DIS.	CONTR	APPR.
r00	settembre 2022	Prima emissione	BND	ISL	LCN

RTP PROGETTAZIONE

RAFAEL MONEO ARQUITECTOS
Arch. Rafael Moneo (mandante)
Calle Cinca 5 - 28002 Madrid (Spagna)

ISOLARCHITETTI
Isolarchitetti S.r.l. (mandante)
Via Muzzini, 30 - 10123 Torino

ICIS
ICIS S.r.l. (mandataria)
Corso Einaudi, 8 - 10128 Torino

Ing. Giovanni Battista Quirico (mandante)
Corso Giovanni Lanza, 58 - 10131 Torino

MCM Ingegneria (mandante)
Viaale Vincenzo Monti, 8, 10095 Grugliasco (TO)

onleco
Onleco Srl (mandante)
Via Pigafetta,3 - 10129 Torino

TIMBRI - FIRME

ARCHITETTONICO
Arch. Rafael Moneo
Arch. Saverio Oreglia d'Isola (Isolarchitetti Srl)

Integrazione prestazioni specialistiche:
Ing. Luciano Luciani (ICIS Srl)

ORGANISMO DI CONTROLLO
CONTECO S.p.A.
Responsabile di Commessa: Ing. Daniele Baldi

SCR PIEMONTE S.p.A.
Responsabile del Procedimento: Arch. Sergio Manto

Questo elaborato è di proprietà della Società di Committenza Regione Piemonte S.p.A. Qualsiasi divulgazione o riproduzione anche parziale, deve essere espressamente autorizzata
S.C.R. Piemonte S.p.A.