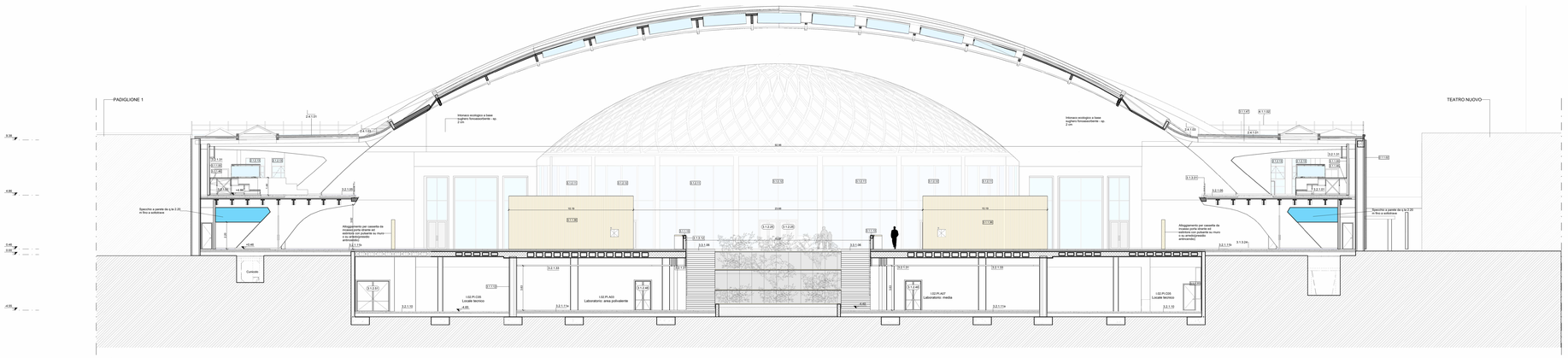

1 Sezione BB
1 : 100

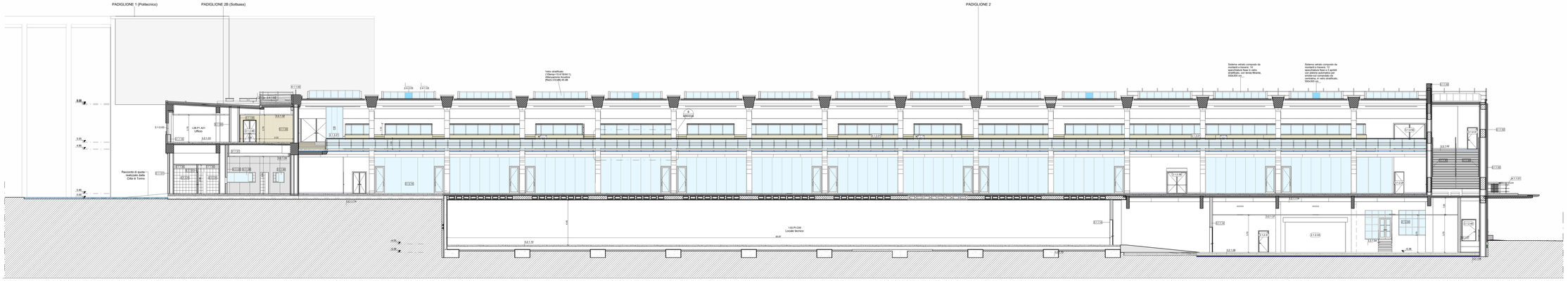

2 Sezione EE
1 : 100

LEGENDA

AMBIENTI

1 Pedagiona Piano 200A
DEDICATO ALLA LETTURA
mq 720,00
n.n Alcazia nelle

Codice ambiente
Destinazione
Superficie
Altezza nella

FINITURE AMBIENTE (Per i codici vedi legenda finiture)

F1.0.0P.S.00 F2.0.0P.S.00

F1 - Finiture verticali
F2 - Finiture orizzontali
00 - Numero progressivo

F3 - Finiture orizzontali
F4 - Finiture definitive

RIFERIMENTI ABACHI

Identificazione pavimenti orizzontali

3.3.3.00 3.3.3.00

Identificazione infissi

D.4.0.00 D.4.0.00

LEGENDA Alcazia (3 vegliu)

Identificazione pavimenti verticali

3.3.1.00

QUOTE ALTIMETRICHE

0.00 Pianta (linéa) 0.00 Sezione (linéa)

01 Identificazione sezione N° disegno N° tavola

01 Identificazione dettagli N° disegno N° tavola

Simbolo Nord

Muratura - Materiali

Parete in cartongesso
Muratura in laterizio (esistente)
Muratura in laterizio (progetto)
Isolante
Elementi C.A.
Rivestimenti in gres
Pavimento in gres
Vetro
Vetro stratificato
Vetro opacizzato
Vetro specchio
Dettaglianza pavimenti
Dettaglianza pareti

Area esecutiva attinente del PE e Sale di calcolazione per possibile stralcio divorzio a seguenza di lotti

Area di eventuale competenza del Politecnico

Area di eventuale competenza della Città di Torino

Scala metrica
10 m

N.B. TUTTE LE QUOTE DEVONO ESSERE VERIFICATE IN CANTIERE, CARPENTERIE - PRIMA A MISTA DEVRANNO ESSERE UTILIZZATI SOLO SE INDISPENSABILI E SOLTUTA SEGUITO DI OPPORTUNA CARPENTERIA - PRIMA A MISTA DEVRANNO ESSERE UTILIZZATI SOLO SE INDISPENSABILI E SOLTUTA SEGUITO DI OPPORTUNA CARPENTERIA - PRIMA A MISTA DEVRANNO ESSERE UTILIZZATI SOLO SE INDISPENSABILI E SOLTUTA SEGUITO DI OPPORTUNA CARPENTERIA
QUESTO IMPLICA IL RISPETTO DELLE DIREZIONATE AL PIANO PRIMO (RIF.**3.3.1.00**, **3.3.1.00**, **3.3.1.10**, **3.1.1.00**, **3.1.1.10**, **3.2.1.17** E ESCLUSO DA QUESTO IMPLICA IL RISPETTO DELLE DIREZIONATE AL PIANO PRIMO (RIF.**3.3.1.00**, **3.3.1.00**, **3.3.1.10**, **3.1.1.00**, **3.1.1.10**, **3.2.1.17** E ESCLUSO DA

CHIOSINO (Inserite collocazione dei chiusini sarà verificata in cantiere)

TIPO A
TIPO B

NOTA:
Il chiusino sarà realizzato in modo da essere compatibile con dei pannelli rimovibili costituenti la pavimentazione

LEGENDA PLANTA

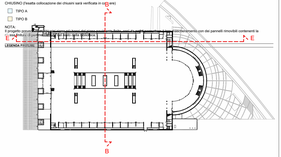

Schizzo dei prestoli ambrosiniti, i prestoli versorno integrati con un sistema a pirole collegate al sasso della finitura che sfoggia il frisian-vista e ancorato al muro con appositi pannelli verticali ahmicati.

SCR PIEMONTE
Finanziato dall'Unione europea NextGenerationEU
MINISTERO DELLA CULTURA
Città di Torino

DIREZIONE OPERE PUBBLICHE

COMMITTENTE: **SCR Piemonte**	COMUNE: **Città di TORINO**
LIVELLO PROGETTUALE: **PROGETTO ESECUTIVO**	
CUP: **C14E21001220001**	TITOLO INTERVENTO: **"TORINO, IL SUO PARCO, IL SUO FIUME: MEMORIA E FUTURO' REALIZZAZIONE DELLA BIBLIOTECA CIVICA E RIQUALIFICAZIONE DEL TEATRO NUOVO**
CODICE OPERA: **22044D02**	
ELABORATO N: **AR055B**	TITOLO ELABORATO: **ARCHITETTURA - Sezioni BB_EE**
DATA EMISSIONE: **25/08/2023**	SCALA: As indicated / AREA PROGETTUALE: **ARCHITETTURA**
FORMATO DI STAMPA: A0+	CODICE GENERALE ELABORATO: 22044D02_1.0_E_AR_00_AF_0058_2 / NOME FILE: 22044D02_1.0_E_AR_00_AF_0058_2

VERSIONE	DATA	DESCRIZIONE	REDATTO	CONTROLLATO
0	25/08/2023	Prima emissione	ABDR	ABDR
2	Febbraio 2024	Seconda Revisione (Richieste CdS)	ABDR	ABDR

IMPRESA AGGIUDICATARIA
cobar
COBAR S.r.l.
Sede Legale Via Brina 101
Zona Industriale 66054 Vasto (CH)
Tel.0873 366444 (5linee) Fax 0873 366462
P.IVA 00159560691

RTP PROGETTAZIONE

Capogruppo Mandataria:
ABDR Architetti Associati S.r.l.

Mandanti:
Dott. Geol. Roberto Salucci
MJW STRUCTURES
MANENTI Manens S.p.A.

Integrazione Prestazioni Specialistiche:
Arch. Michele Bacco - ABDR Architetti Associati S.r.l.
Progettazione Categoria Edilizia - Beni Tutelati:
Arch. Filippo Raimondo - ABDR Architetti Associati S.r.l.

Geologo

Progettazione Categoria Strutture
Ing. Massimo Majowiecki - MJW STRUCTURES

Progettazione Impianti Elettrici e Speciali
Ing. Massimo Cadorin - Manens S.p.A.
Progettazione Impianti Meccanici
Ing. Gian Stefano Bellotti - Manens S.p.A.
Aspetti Acustici:
Ing. Roberto Zecchin - Manens S.p.A.
Progettazione Antincendio:
Per Ing. Paolo Delle - Manens S.p.A.

Giovane Professionista:
Arch. Valentina Bianchi - ABDR Architetti
Arch. Annalisa Anzuoli - ABDR
Coordinatore Tecnico del Progetto:
Arch. Nicola Rosario - ABDR
Consulente Ambiente/DNSH :
Arch. Laura Calcagnile

Timbri e Firme

Documento firmato digitalmente

COMMITTENTE SCR PIEMONTE S.p.A.	**Responsabile del Procedimento:** Arch. Sergio Mantio
ORGANISMO DI CONTROLLO CONTECO S.p.A.	**Responsabile di Commessa:** Ing. Tiziana Costanzo