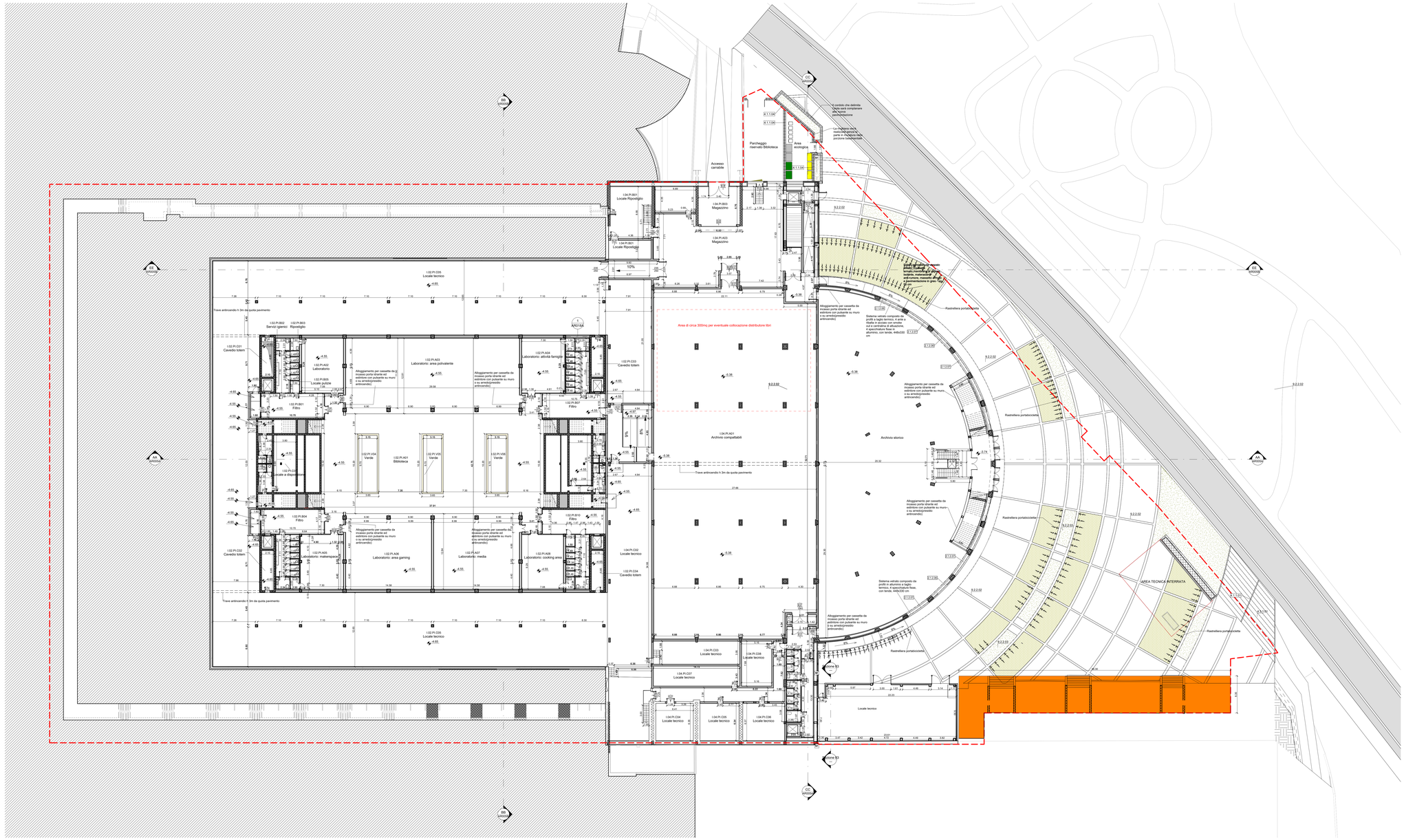

2 Pianta piano interrato
1 : 200

LEGENDA

AMBIENTI

I.Pedigione Piano:000A
DESTINAZIONE D'USO
mq 150.00
H m Altezza nella

Codice ambiente
Nome ambiente
Superficie
Altezza nella

FINITURE AMBIENTE (Per i codici vedi legenda finiture)

FV.02F.0.00 — FV - Finiture verticali
FS.02F.0.00 — FS - Finiture solaio
FO.02F.0.00 — 00 - Numero progressivo

FO - Finiture orizzontali
FZ - Finiture battiscope

RIFERIMENTI ABACHI

Identificazione pacchetti orizzontali: 0.0.0.00
Identificazione pacchetti verticali: 0.0.0.00
Identificazione infissi: 0.0.0.00 - 00
Larghezza / Altezza (h soglia)

QUOTE ALTIMETRICHE

Pianta (finito) — Sezione (finito) — 0.00

Identificazione sezione — N° disegno / N° tavola
Identificazione dettagli — N° disegno / N° tavola

Simbolo Nord

Muratura / Materiali
- Parete in cartongesso
- Muratura in laterizio (esistente)
- Muratura in laterizio (progetto)
- Muratura
- Struttura in C.A.
- Rivestimento in gres
- Rivestimento in gres
- Terra
- Sistemazioni a verde
- Vetro (progetto)
- Demolizione pacchetti orizzontali

Area complessa all'interno del PE in base di valutazione per possibile sinkhole dovuto a esigenze di bonifica
- Area di eventuale competenza del Politecnico
- Area di eventuale competenza della Città di Torino

Scala metrica: 0 5 10 m

N.B. TUTTE LE QUOTE DEVONO ESSERE VERIFICATE IN CANTIERE.
TUTTI I CAVODOTTI RIGIDI A VISTA DOVRANNO ESSERE UTILIZZATI SOLO SE INDISPENSABILI E SCELTI A SEGUITO DI OPPORTUNA CAMPIONATURA - RAL(DA PROGETTISTI) e/o DA D.L.
TUTTI I CAVI DOVRANNO ESSERE IN LEGNO DELLE GRADONATE AL PRIMO PIANO (REF **2.5.1.08 , 3.3.1.05, 3.3.1.10, 3.1.1.34, 3.1.1.35, 3.2.1.17**) E ESCLUSO DA QUESTO APPALTO.

CHIUSINO Fresella collocazione dei chiusini sarà verificata in cantiere)

- TIPO A
- TIPO B

NOTA
Il progetto prevede che i chiusini siano più bassi del piano pavimento finito, così da poter permettere il loro mascheramento con dei pannelli rimovibili contenenti la stessa finitura di pavimentazione del resto della biblioteca.

LEGENDA FINITURE

Finiture Pareti

Codice Finitura	Descrizione Finitura
03.TN.01	Tinteggiatura con idropittura su superficie interna con proprietà anallergiche, a finitura opaca, altamente resistente al lavaggio
03.TN.01/04.GRE.07	Tinteggiatura con idropittura su superficie interna con proprietà anallergiche, a finitura opaca, altamente resistente al lavaggio
03.TN.01/05.MDF.01	Tinteggiatura con idropittura su superficie interna con proprietà anallergiche, a finitura opaca, altamente resistente al lavaggio/Pannelli fonoassorbenti in legno mdf, finitura in- histellato effetto rovere in tamaka a sviluppo verticale; microfibrato con rete acustica nera - np - 1,8 cm
04.GRE.06	Rivestimento parete bagno in gres porcellanato 120x120 cm o 60x30 cm nei servizi igienici np- 1,4 cm - 0,8 cm di colla

Finiture Pavimenti

03.MAS.15	Finitura superficiale a spolvero di quarzo frattazzato np- 10 cm con giunti di dilatazione ogni 30 mq circa
04.GRE.01	Pavimentazione bagno di gres porcellanato 120x120 cm o 60x30 cm nei servizi igienici np- 1,4 cm + 0,8 cm di colla
10.PM.01	Pavimento in legno di nuovo residente
Finiture Soffitti	
03.TN.01	Tinteggiatura con idropittura su superficie interna con proprietà anallergiche, a finitura opaca, altamente resistente al lavaggio
Finiture Zocco/rino	
03.TN.04	Tinteggiatura base silicatica esistente con idropittura con proprietà anallergiche, a finitura opaca, altamente resistente al lavaggio, H 10 cm
03.TN.04/04.GRE.12	Tinteggiatura base silicatica esistente con idropittura con proprietà anallergiche, a finitura opaca, altamente resistente al lavaggio, H 10 cm / Zocco/rino battiscopa in gres porcellanato 10x60 cm, np- 1,4 cm
03.TN.07	Tinteggiatura base silicatica esistente con idropittura con proprietà anallergiche, a finitura opaca, altamente resistente al lavaggio
04.GRE.08	Battiscopa in gres ceramico fine porcellanato
05.LEG.01	Zocco/rino in legno massiccio tinto naturale, spessore 2 cm, dimensioni variabili, 10x20 cm, np- 1,4 cm
05.LEG.06	Zocco/rino in legno verniciato lucido, spessore 2 cm
09.ALU.03	Zocco/rino in alluminio a scomparsa tra muro per pareti in cartongesso

Codice	Destinazione	Superficie
02		
PI		
A01	Biblioteca	377,17 m²
A02	Laboratorio	60,60 m²
A03	Laboratorio: area polivalente	318,87 m²
A04	Laboratorio: attività famiglie	67,60 m²
A05	Laboratorio: makerspace	67,60 m²
A06	Laboratorio: area gaming	107,28 m²
A07	Laboratorio: media	107,28 m²
A08	Laboratorio: cooking area	67,60 m²
Ad01	Amenities	4,83 m²
Ad02	Amenities	4,83 m²
Ad03	Amenities	4,83 m²
Ad04	Amenities	4,83 m²
B01	Filtro	52,03 m²
B02	Servizi igienici	3,00 m²
B03	Filtro	52,03 m²
B04	Filtro	52,03 m²
B05	Locale pulizie	3,00 m²
B06	Servizi igienici	3,00 m²
B07	Filtro	44,69 m²
B08	Servizi igienici	21,40 m²
B09	Locale Riposo/gio	3,94 m²
B10	Locale Riposo/gio	3,94 m²
B11	Servizi igienici	30,07 m²
B12	Locale pulizie	3,00 m²
B13	Locale Riposo/gio	3,94 m²
B14	Locale Riposo/gio	3,12 m²
B15	Servizi igienici	1,69 m²
B16	Spogliatoio addetti	1,69 m²
B17	Servizi igienici	1,12 m²
B18	Servizi igienici	1,69 m²
B19	Spogliatoio addetti	1,69 m²
B20	Servizi igienici	1,12 m²
B21	Spogliatoio addetti	2,22 m²
B22	Spogliatoio addetti	1,12 m²
B23	Spogliatoio addetti	1,12 m²
B24	Spogliatoio addetti	1,69 m²
B25	Spogliatoio addetti	1,28 m²
C01	Cavedio totem	14,39 m²
C02	Cavedio totem	14,39 m²
C03	Cavedio totem	14,39 m²
C04	Cavedio totem	14,39 m²
C05	Locale tecnico	20,01 m²
C06	Locale a disposizione	73,15 m²
C07	Locale tecnico	10,08 m²
C08	Locale tecnico	10,08 m²
V01	Verde	35,98 m²
V02	Verde	35,98 m²
04		
PI		
A01	Archivio compattabili	1588,82 m²
A02	Fondo storico	1257,12 m²
Ad01	Amenities	3,18 m²
Ad02	Amenities	3,18 m²
Ad03	Amenities	4,79 m²
B01	Locale Riposo/gio	26,08 m²
B02	Servizi igienici	26,08 m²
B03	Corridoio di collegamento	20,05 m²
B05	Filtro ascensore	3,31 m²
B06	Filtro	27,99 m²
B07	Filtro	27,99 m²
B08	Spazio distributivo	93,02 m²
B10	Disimpegno	48,93 m²
B11	Servizi igienici	4,55 m²
B12	Bagno disabili	4,55 m²
B13	Filtro	8,08 m²
B14	Locale tecnico	38,11 m²
C01	Locale tecnico	38,11 m²
C04	Locale tecnico	40,69 m²
C05	Locale tecnico	40,69 m²
C06	Locale tecnico	55,38 m²
C07	Locale tecnico	50,46 m²
C08	Locale tecnico	39,58 m²
C09	Locale tecnico	29,97 m²

SCR PIEMONTE — STAZIONE UNICA APPALTANTE
Finanziato dall'Unione europea NextGenerationEU
MINISTERO DELLA CULTURA
CITTÀ DI TORINO

DIREZIONE OPERE PUBBLICHE

COMMITTENTE: **SCR Piemonte**
COMUNE: **Città di TORINO**

LIVELLO PROGETTUALE: **PROGETTO ESECUTIVO**

CUP: **C14E21001220001**
CODICE OPERA: **22044D02**

TITOLO INTERVENTO: **"TORINO, IL SUO PARCO, IL SUO FIUME: MEMORIA E FUTURO' REALIZZAZIONE DELLA BIBLIOTECA CIVICA E RIQUALIFICAZIONE DEL TEATRO NUOVO**

ELABORATO N.: **AR001**
TITOLO ELABORATO: **ARCHITETTURA - Pianta piano interrato (intera)**

DATA EMISSIONE: **25/08/2023**
SCALA: 1 : 200
AREA PROGETTUALE: **ARCHITETTURA**
FORMATO DI STAMPA: A0+
CODICE GENERALE ELABORATO: 22044D02_1_0_E_AR_00_AE_001_2
NOME FILE: 22044D02_1_0_E_AR_00_AE_001_2

VERSIONE	DATA	DESCRIZIONE	REDATTO	CONTROLLATO
0	25/08/2023	Prima emissione	ABDR	ABDR
2	Febbraio 2024	Seconda Revisione (Richieste CdS)	ABDR	ABDR

IMPRESA AGGIUDICATARIA
cobar
COBAR S.r.l.
Sede Legale Via Genova 511,
Sede Amm.: Via Monte Pollino 3
70022 Altamura (Ba) Italy

RTP PROGETTAZIONE

Capogruppo Mandataria:
ABDR Architetti Associati S.r.l.

Mandanti:
Dott. Geol. Roberto Salucci
MJW STRUCTURES
Manens S.p.A.

Integrazione Prestazioni Specialistiche:
Arch. Michele Becco - ABDR Architetti Associati S.r.l.
Progettazione Categoria Edilizia - Beni Tutelati:
Arch. Filippo Ramondo - ABDR Architetti Associati S.r.l.
Geologo
Progettazione Categoria Strutture
Ing. Massimo Majewicki - MJW STRUCTURES
Progettazione Impianti Elettrici e Speciali
Ing. Stefano Ferrero - Manens S.p.A.
Progettazione Impianti Meccanici:
Ing. Vittjan Stefanutti - Manens S.p.A.
Aspetti Acustici:
Ing. Roberto Zecchin - Manens S.p.A.
Progettazione Antincendio:
Per. Ind. Paolo Sette - Manens S.p.A.

Giovane Professionista:
Arch. Valentina Bianchi - ABDR
BIM Manager:
Arch. Giuseppe Antonio - ABDR
Coordinatore Tecnico del Progetto:
Arch. Nicola Bisanti - ABDR
Consulente Ambiente/DNSH:
Arch. Laura Calcagnini

Timbri e Firme

Documento firmato digitalmente

COMMITTENTE
SCR PIEMONTE S.p.A.

ORGANISMO DI CONTROLLO
CONTECO S.p.A.

Responsabile del Procedimento:
Arch. Sergio Mamino

Responsabile di Commessa:
Ing. Tiziana Costanzo