

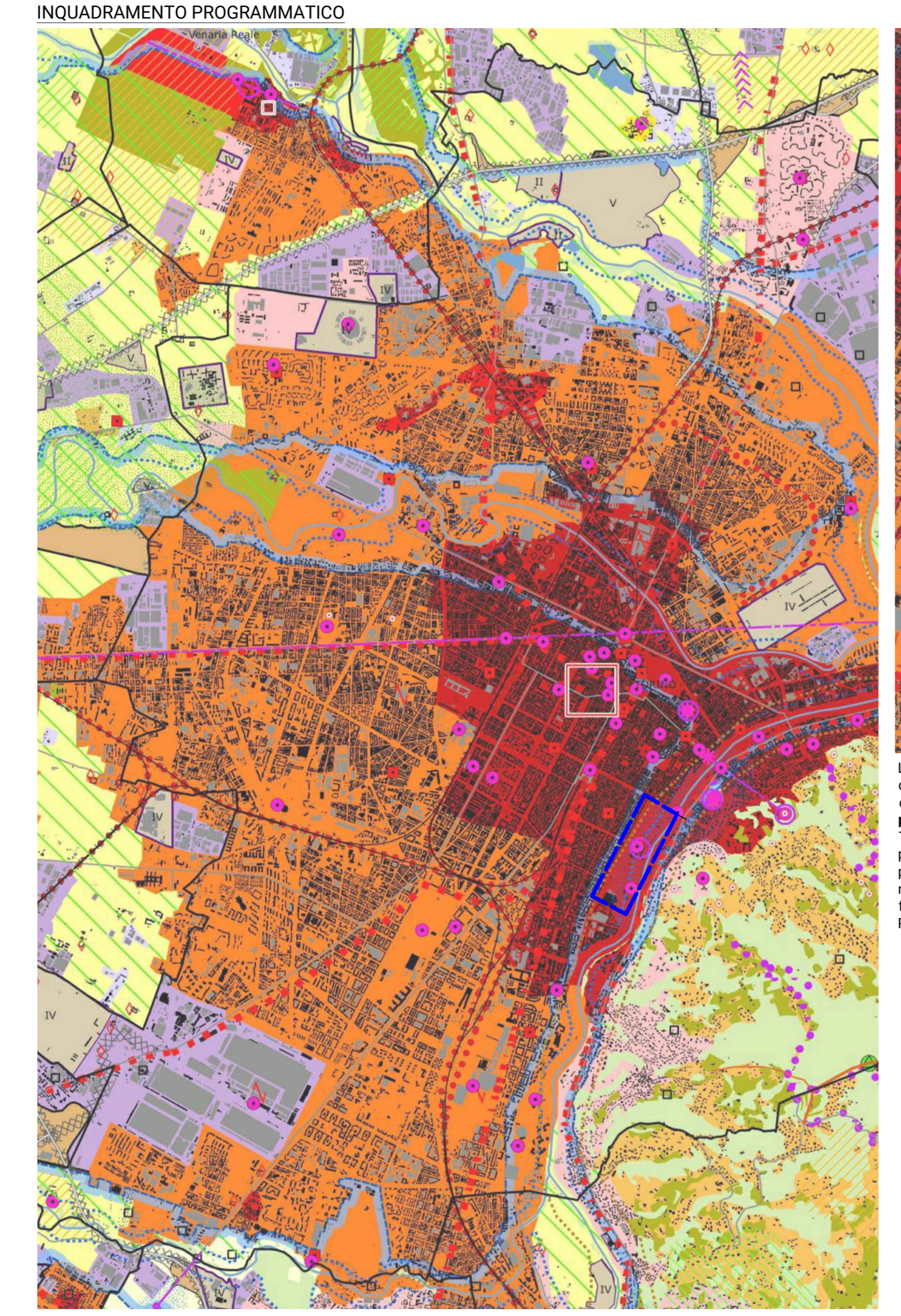

- 01 ORTOFOTO DI INQUADRAMENTO
1:10000
- Legenda
- Gli spazi verdi di Torino
- 1 Giardini Cavour
 - 2 Giardini Reali
 - 3 Lungo Po Antonelli
 - 4 Parco di Villa Genero
 - 5 Bosco di Val Salice
 - 6 Parco Europa
 - 7 Parco di San Vito
 - 8 Giardini Giamburg
 - 9 Parco I. Michelotti
 - 10 Giardino Sanburo
 - 11 Parco del Nobile
 - 12 Bosco di Val Sappone
 - 13 Parco G. Leopardi
- Attrazioni storico-culturali
- 1 Piazza Vittorio Veneto
 - 2 Piazza Castello
 - 3 Lingotto
 - 4 Monte dei Cappuccini
 - 5 Porta Nuova



- 02 INQUADRAMENTO AMBITO DI INTERVENTO
1:5000
- 1 Affaccio lungo Po all'altezza del Castello, sede della facoltà di architettura
- 2 Terrazza sopraelevata all'altezza dell'Armda
- 3 Vista verso la collina dal pratone a nord del parco verso il corso Vittorio Emanuele II
- 4 Collinetta del roseto in relazione visiva con il Borgo Medievale
- 5 Fontana dei 12 mesi
- 6 Copertura Padiglione V Morandi
- 7 Viale Boiardo, vista verso la fontana dei 12 mesi
- 8 Accesso nord al giardino roccioso
- 9 Fontana dei 12 mesi
- 10 Viale Mattioli nei pressi del Castello del Valentino



03 PIANO PAESAGGISTICO REGIONALE (P.P.R.) _ approvato con D.C.R. n.233-35636 del 3/10/2017
Scala Tavola 4-10 scala 1:50.000

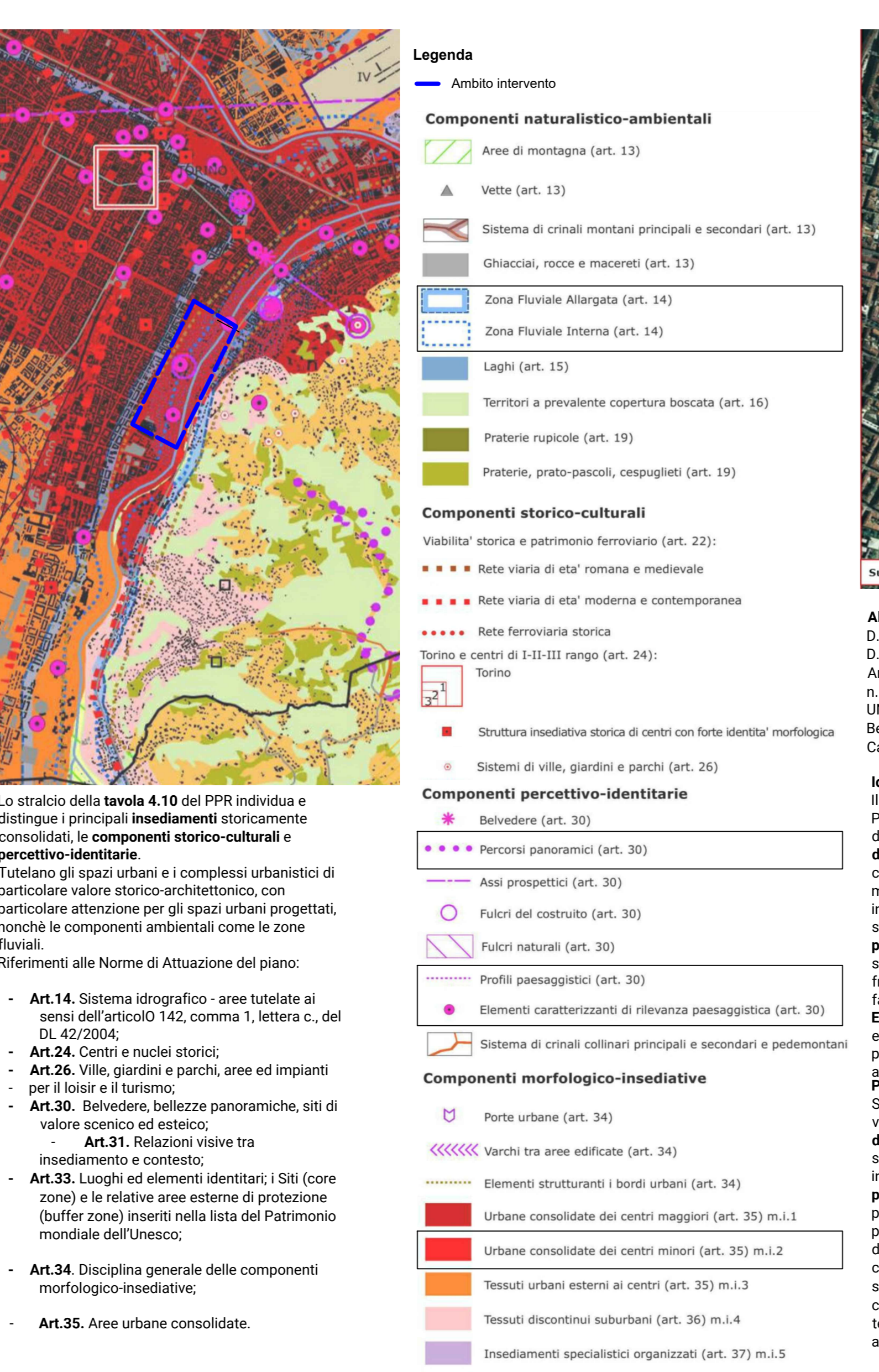

04 Catalogo dei Beni Paesaggistici del PPR Regione Piemonte: Parco del Valentino
D.M. 14 Aprile 1986, art.196, c.1, lett. b) del D.L. 4/22/2004



05 TAB UNESCO Collina Po (2016)
Indicazioni strategiche delle buffer zone

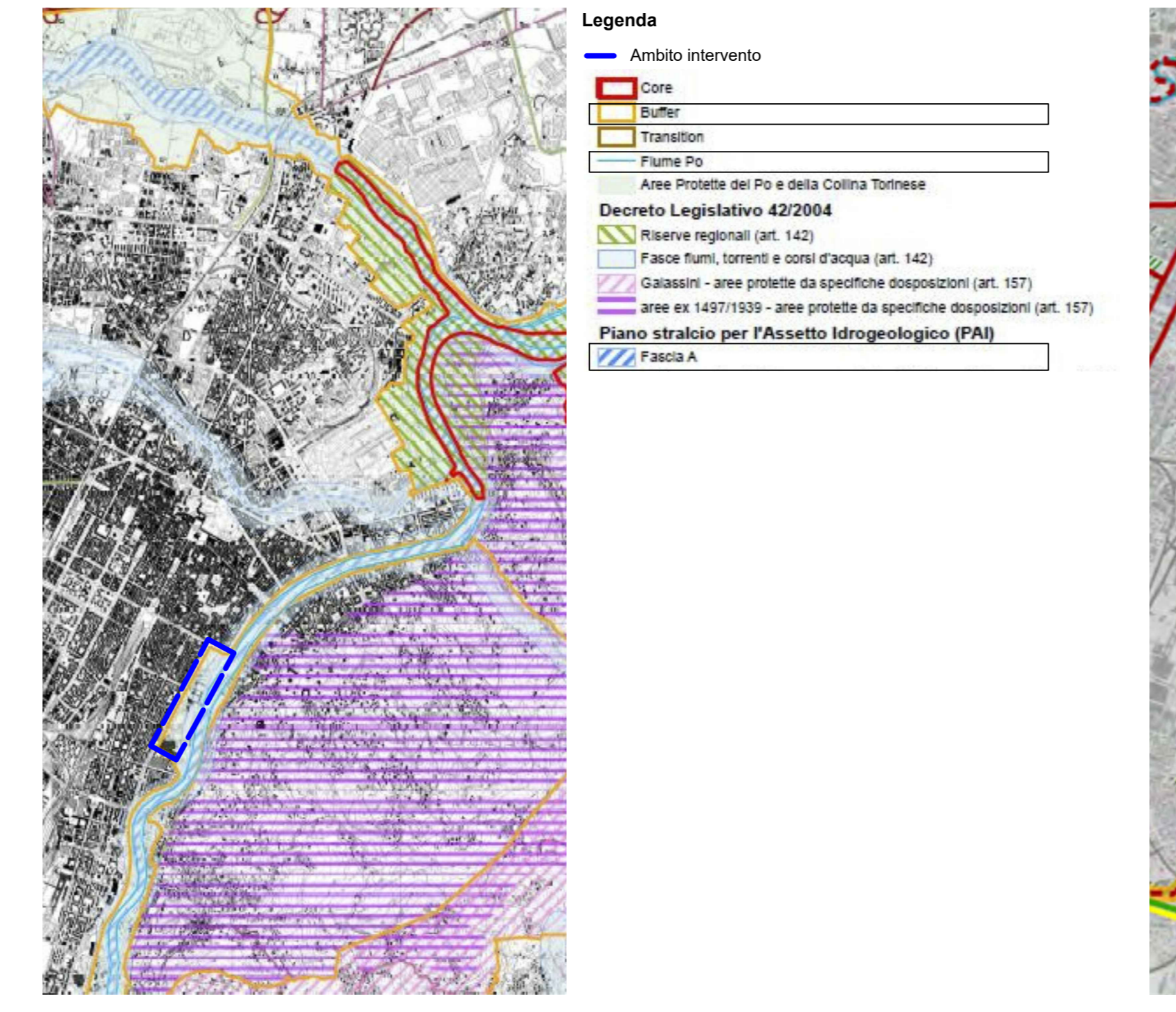

06 CORONA VERDE
Strategia rete ecologica

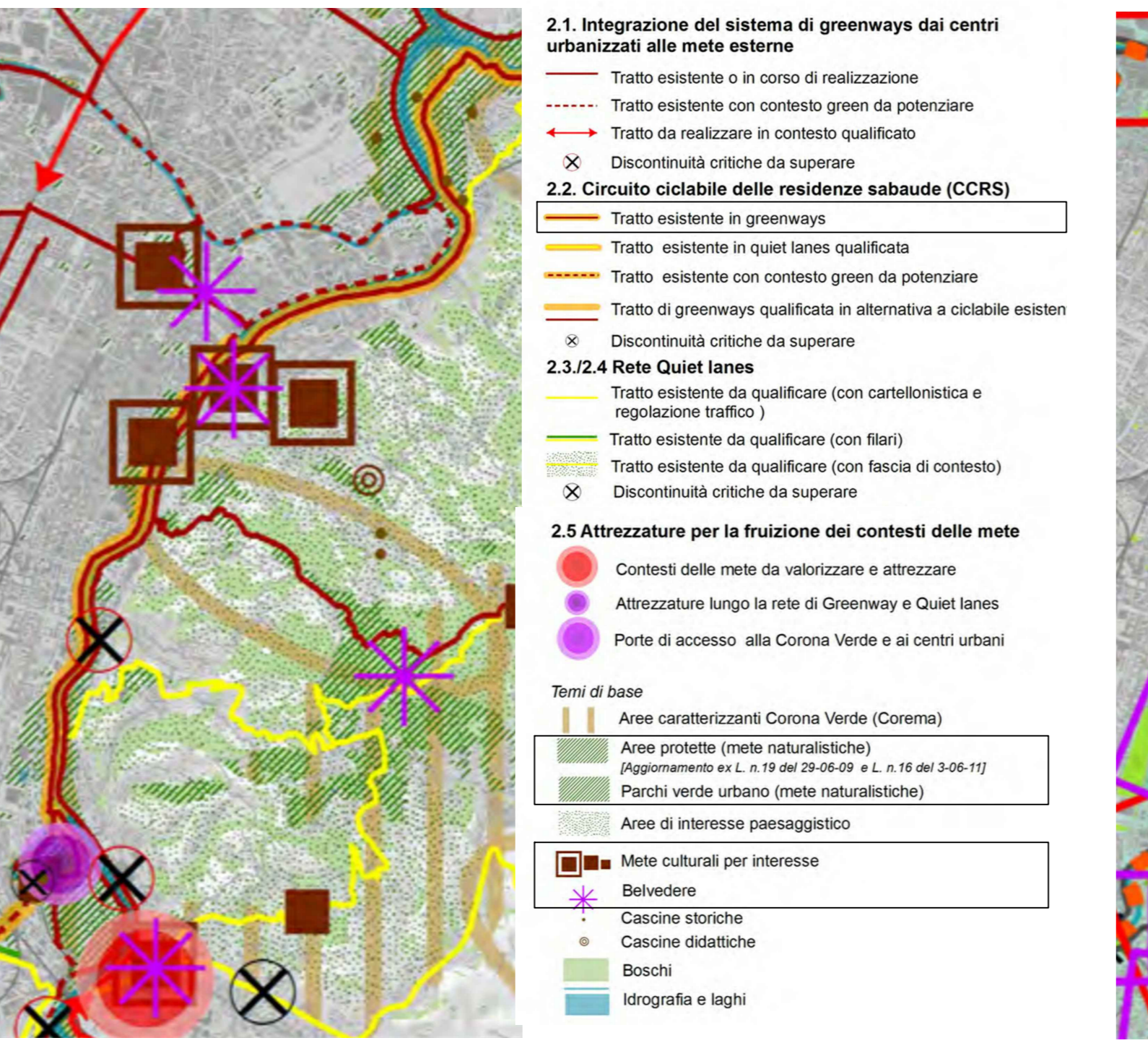

07 CORONA VERDE
Strategia rete fluviale

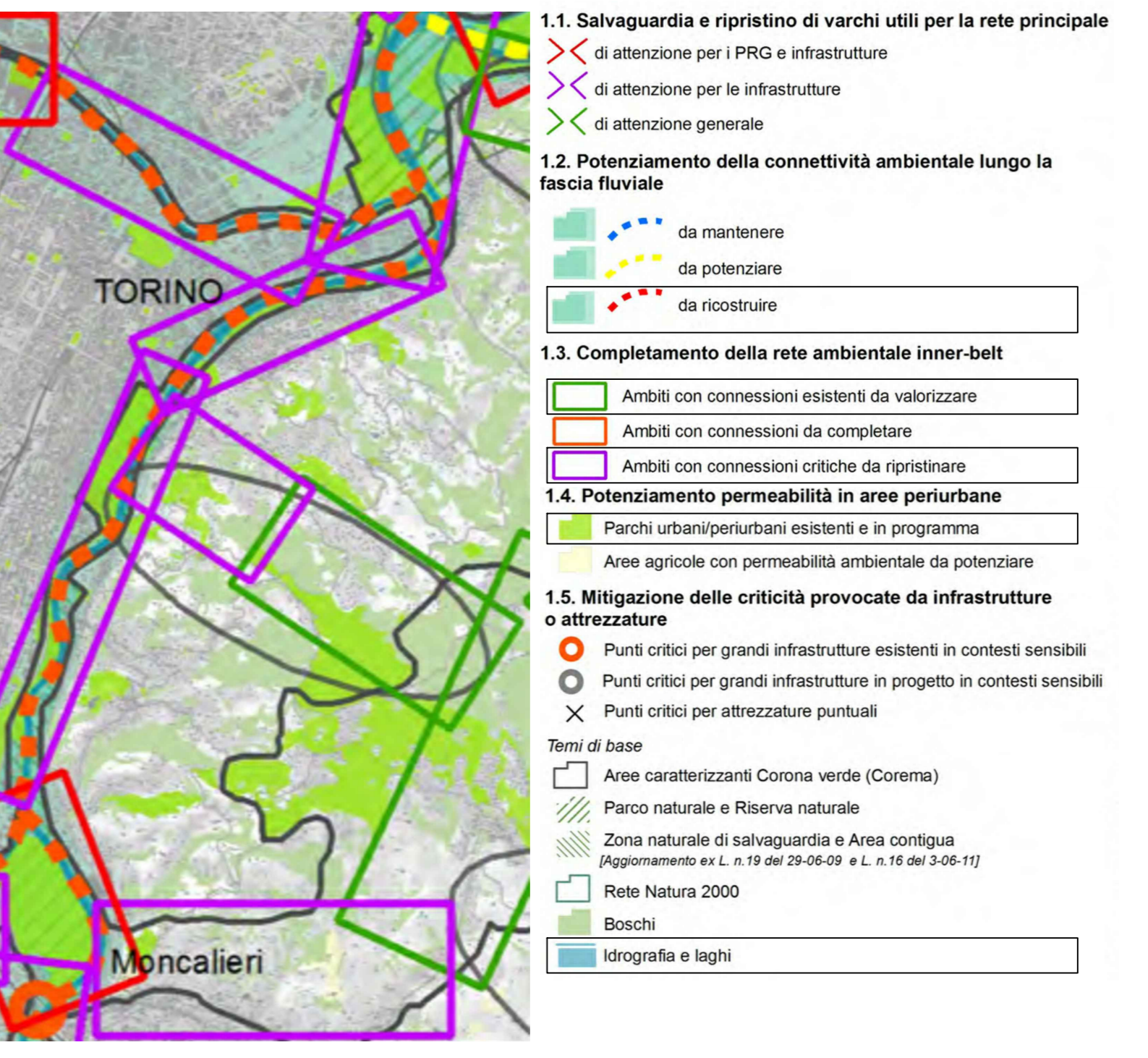

08 Tavola 14 del PPR emergono gli immobili soggetti a vincolo ex D.L. 4/22/2004 (Codice dei Beni Culturali e del Paesaggio) e s.m.i.

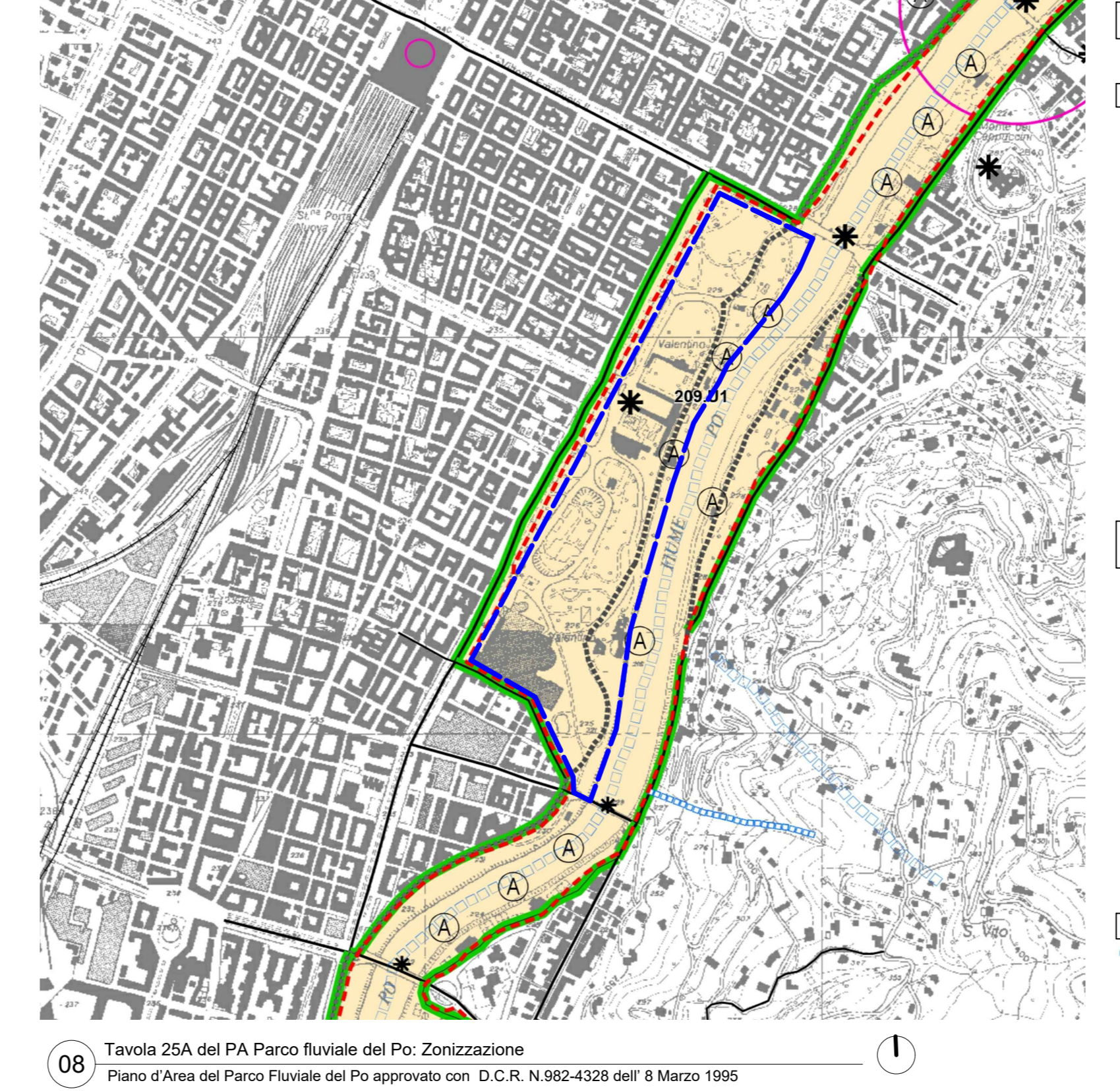

09 Tavola 14 Fogli 9A-9B-13A-13B del PRG: Immobili soggetti a vincolo D.89 n. 4/22/2004
Piano Regolatore Generale di Torino approvato con D.C.R. n. 3-4569/08 del 21 Aprile 1995

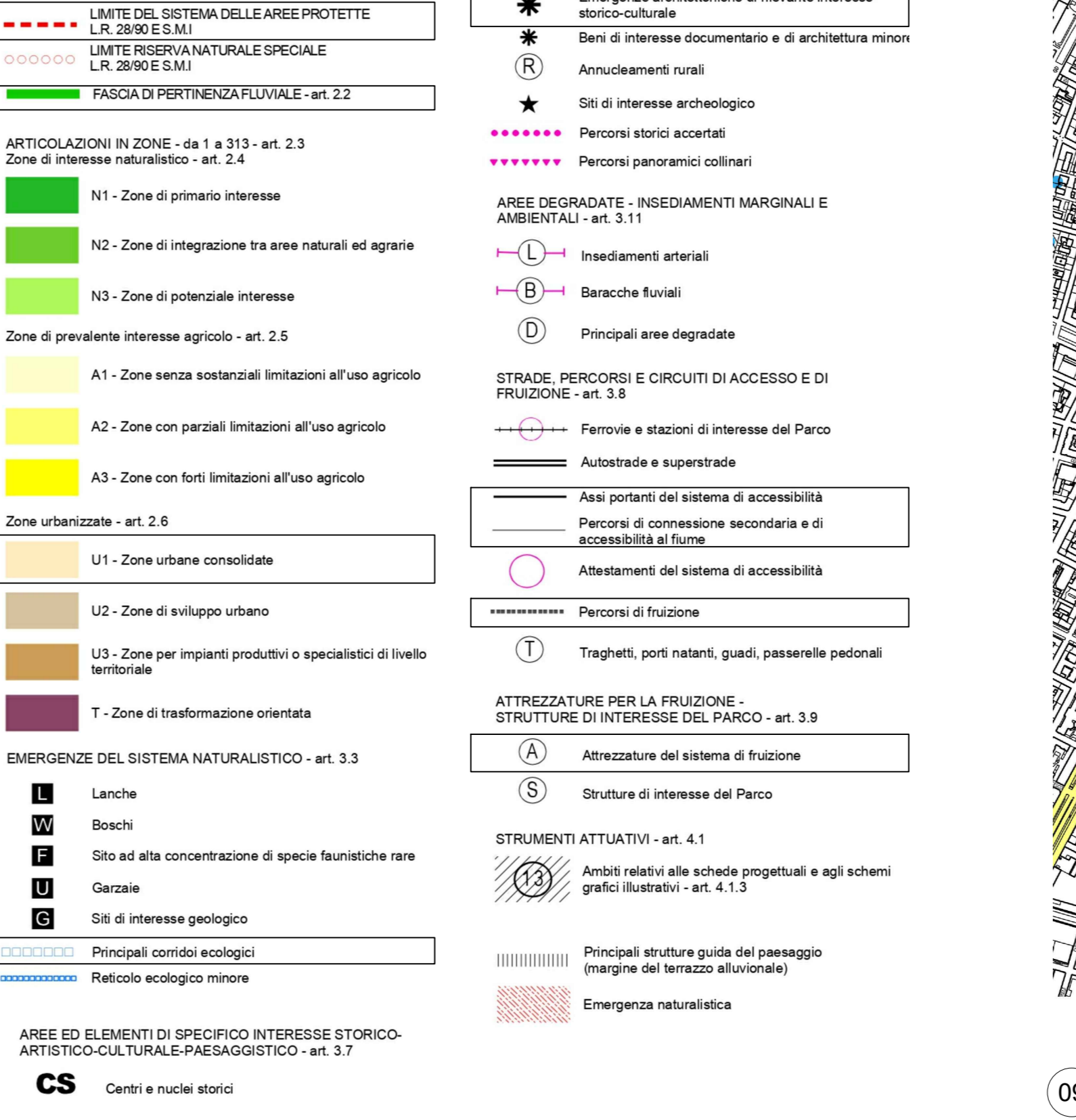

10 Tavola 14 del PPR emergono gli immobili soggetti a vincolo ex D.L. 4/22/2004 (Codice dei Beni Culturali e del Paesaggio) e s.m.i.

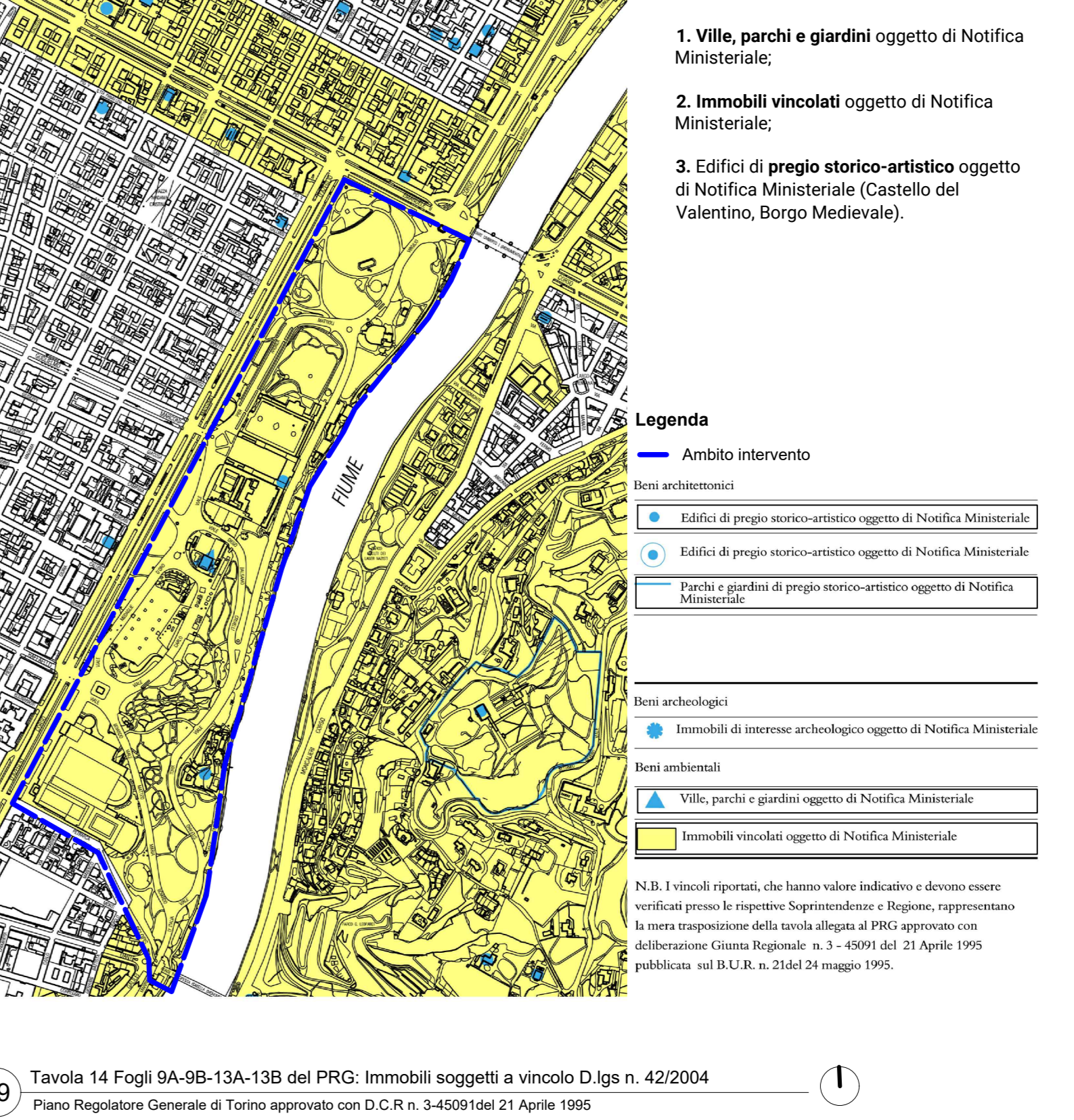

11 Tavola 14 del PPR emergono gli immobili soggetti a vincolo ex D.L. 4/22/2004 (Codice dei Beni Culturali e del Paesaggio) e s.m.i.

SCR PIEMONTE SOCIETA' DI CREDITO

Finanziato dall'Unione europea NordSud2014/10

CITTA' DI TORINO

DIREZIONE OPERE PUBBLICHE

COMITENTE: SCR PIEMONTE S.p.A. COMUNE: CITTA' DI TORINO

LEVEL PROGETTUALE: PROGETTO DI FATTIBILITA' TECNICO ECONOMICA

DUP: C132D102330001 TITOLO INTERVENTO: TORINO, IL SUO PARCO, IL SUO FIUME: MEMORIA E FUTURO*

CODICE OPERA: 22043D02 CODICE INTERVENTO: INTERVENTI DI RIQUALIFICAZIONE E RECUPERO AREE VERDI DEL PARCO DEL VALENTINO

Elaborato n. 200 TITOLO ELABORATO: PFTE - INQUADRAMENTO TERRITORIALE E PROGRAMMATICO

DATA: 22 FEBBRAIO 2023 SCALA: AREA PROGETTUALE

FORMATO ELABORATO: A4x1000 mm CODICE GENERALE ELABORATO: 22043D02/01/FIR/00/AA/2001.0

NOTE FILE: 22043D02_0_1_F_R_01_AA_200_1_0.pdf

VERSIONE: 1.00 DATA: 22 Febbraio 2023 DESCRIZIONE: Prima redazione

RFIP PROGETTAZIONE: LAND: L&P s.p.a. RESPONSABILE DEL PROGETTO: Arch. Andreas Kipar

RFIP PROGETTAZIONE: L&P s.p.a. RESPONSABILE DEL PROGETTO: Arch. Andreas Kipar

RFIP PROGETTAZIONE: L&P s.p.a. RESPONSABILE DEL PROGETTO: Arch. Andreas Kipar

RFIP PROGETTAZIONE: L&P s.p.a. RESPONSABILE DEL PROGETTO: Arch. Andreas Kipar

RFIP PROGETTAZIONE: L&P s.p.a. RESPONSABILE DEL PROGETTO: Arch. Andreas Kipar

ORGANISMO DI CONTROLLO: Progetto Costruzione Qualità PCQ S.r.l. RESPONSABILE DEL PROCEDIMENTO: Arch. Sergio Manto

Responsabile di commessa: Ing. Nicola TORCIANTI

SCR PIEMONTE S.p.A.

SCR PIEMONTE SOCIETA' DI CREDITO

Finanziato dall'Unione europea NordSud2014/10

CITTA' DI TORINO

DIREZIONE OPERE PUBBLICHE

COMITENTE: SCR PIEMONTE S.p.A. COMUNE: CITTA' DI TORINO

LEVEL PROGETTUALE: PROGETTO DI FATTIBILITA' TECNICO ECONOMICA

DUP: C132D102330001 TITOLO INTERVENTO: TORINO, IL SUO PARCO, IL SUO FIUME: MEMORIA E FUTURO*

CODICE OPERA: 22043D02 CODICE INTERVENTO: INTERVENTI DI RIQUALIFICAZIONE E RECUPERO AREE VERDI DEL PARCO DEL VALENTINO

Elaborato n. 200 TITOLO ELABORATO: PFTE - INQUADRAMENTO TERRITORIALE E PROGRAMMATICO

DATA: 22 FEBBRAIO 2023 SCALA: AREA PROGETTUALE

FORMATO ELABORATO: A4x1000 mm CODICE GENERALE ELABORATO: 22043D02/01/FIR/00/AA/2001.0

NOTE FILE: 22043D02_0_1_F_R_01_AA_200_1_0.pdf

VERSIONE: 1.00 DATA: 22 Febbraio 2023 DESCRIZIONE: Prima redazione

RFIP PROGETTAZIONE: LAND: L&P s.p.a. RESPONSABILE DEL PROGETTO: Arch. Andreas Kipar

RFIP PROGETTAZIONE: L&P s.p.a. RESPONSABILE DEL PROGETTO: Arch. Andreas Kipar

RFIP PROGETTAZIONE: L&P s.p.a. RESPONSABILE DEL PROGETTO: Arch. Andreas Kipar

RFIP PROGETTAZIONE: L&P s.p.a. RESPONSABILE DEL PROGETTO: Arch. Andreas Kipar

RFIP PROGETTAZIONE: L&P s.p.a. RESPONSABILE DEL PROGETTO: Arch. Andreas Kipar

ORGANISMO DI CONTROLLO: Progetto Costruzione Qualità PCQ S.r.l. RESPONSABILE DEL PROCEDIMENTO: Arch. Sergio Manto

Responsabile di commessa: Ing. Nicola TORCIANTI

SCR PIEMONTE S.p.A.