

STATO DI PROGETTO scala 1:50

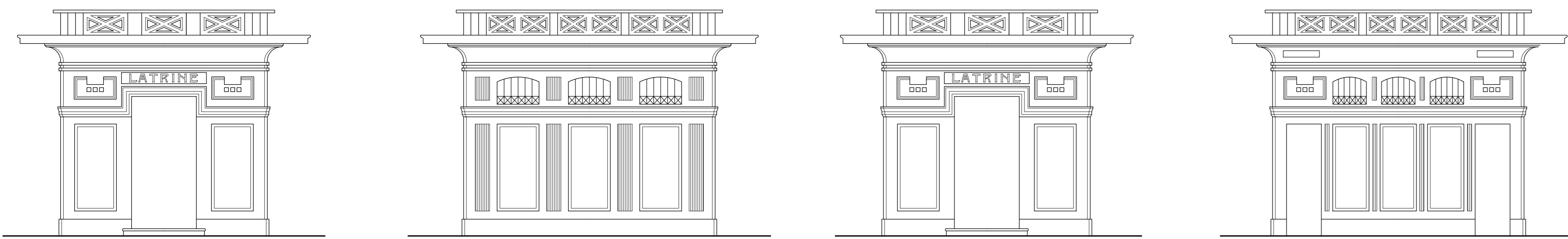

Prospecto A Prospecto B Prospecto C Prospecto D

STATO DI PROGETTO scala 1:50

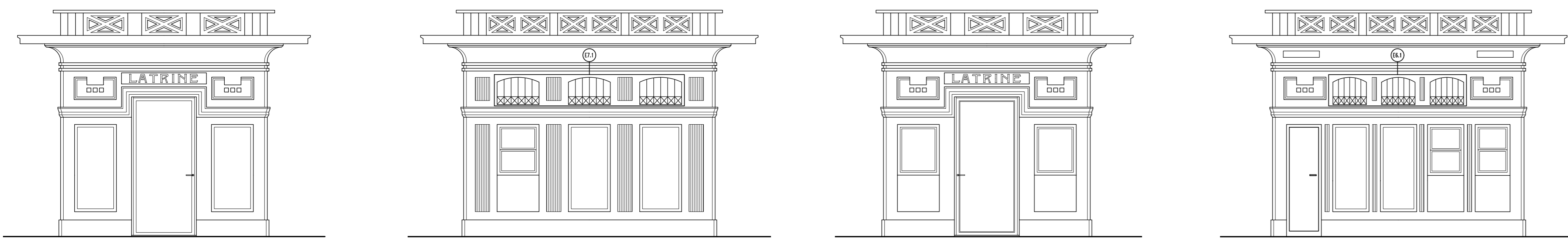

Prospecto A Prospecto B Prospecto C Prospecto D

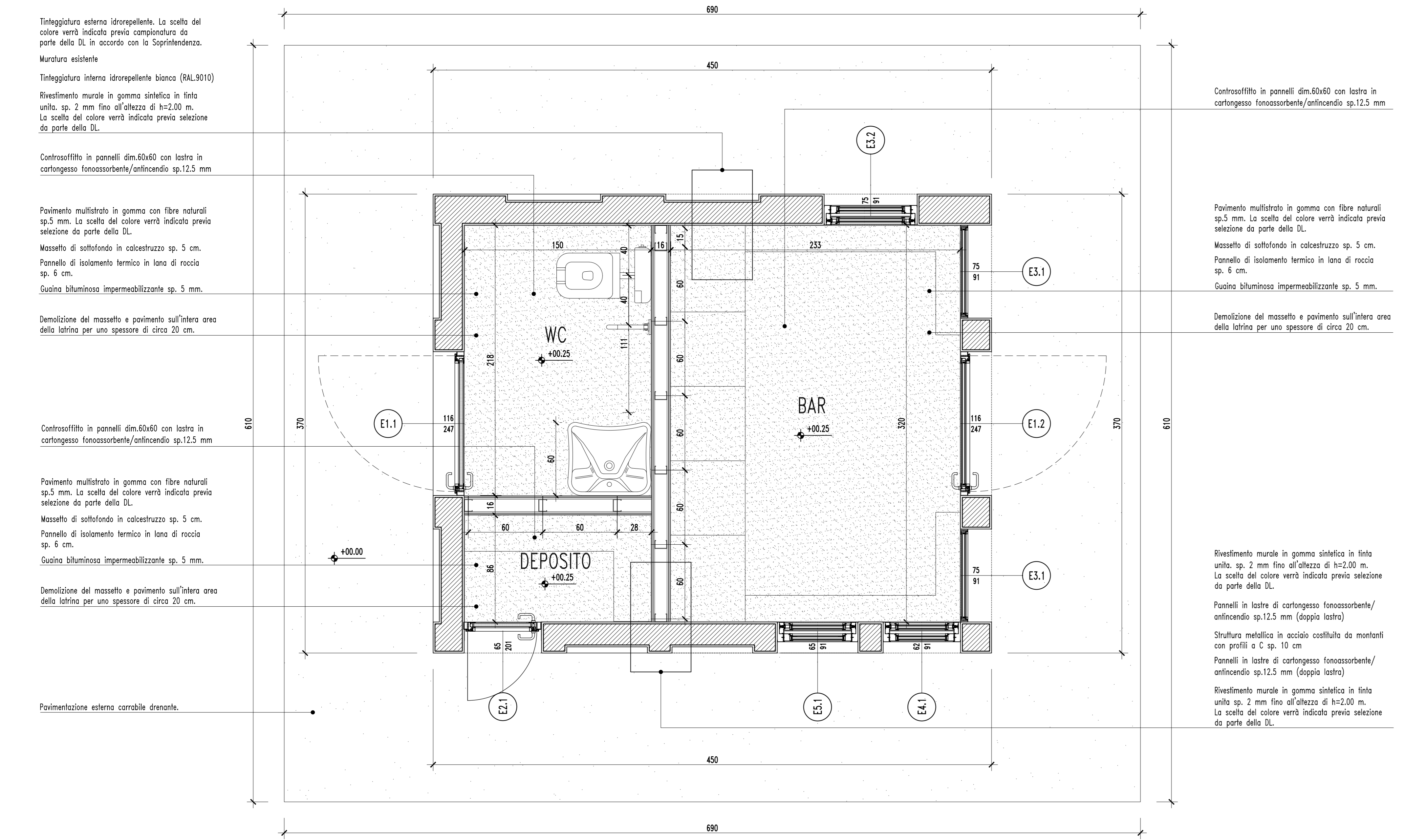

PIANTA scala 1:20

ABACO SERRAMENTI

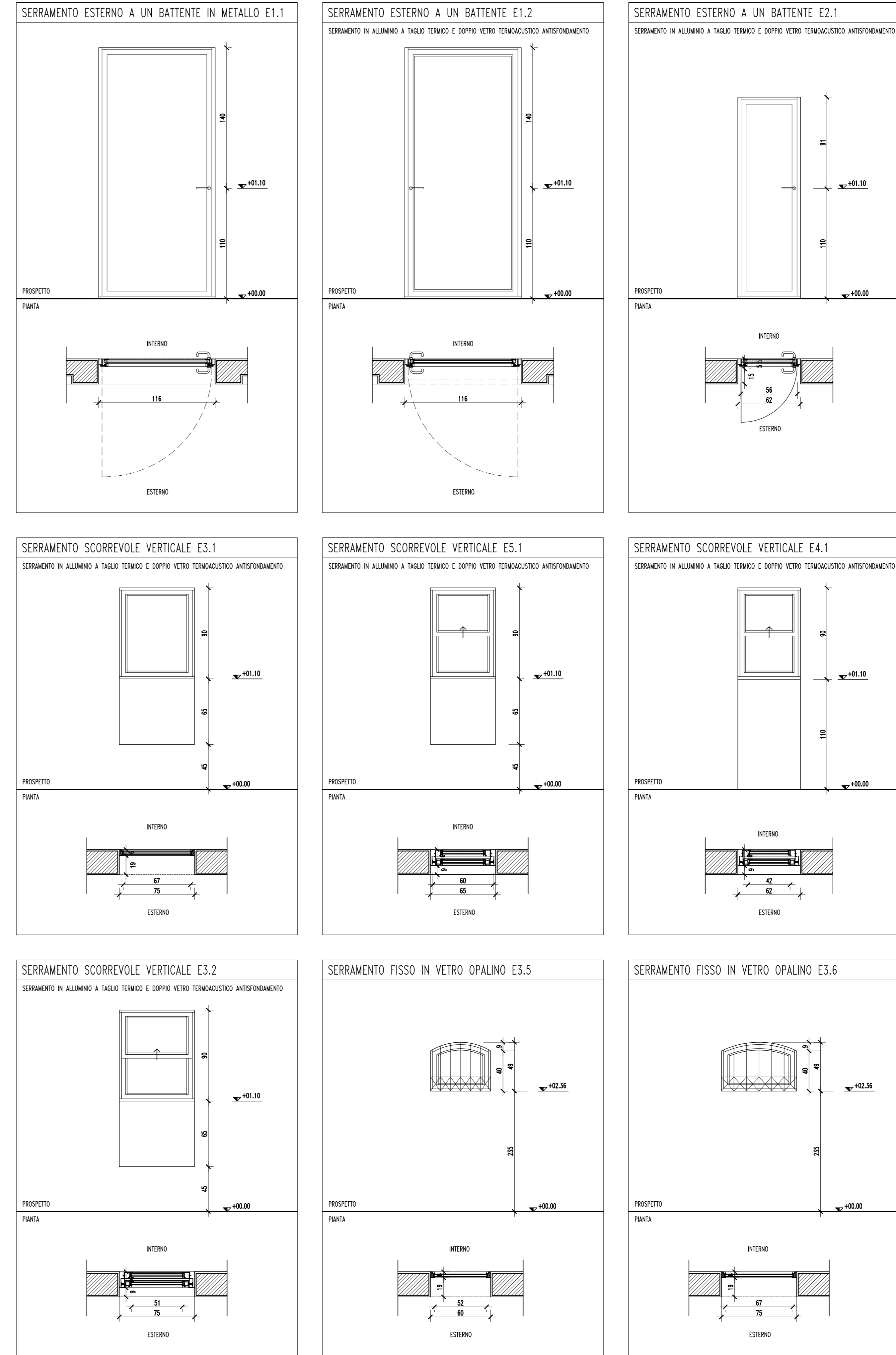

PROSPETTO A scala 1:20

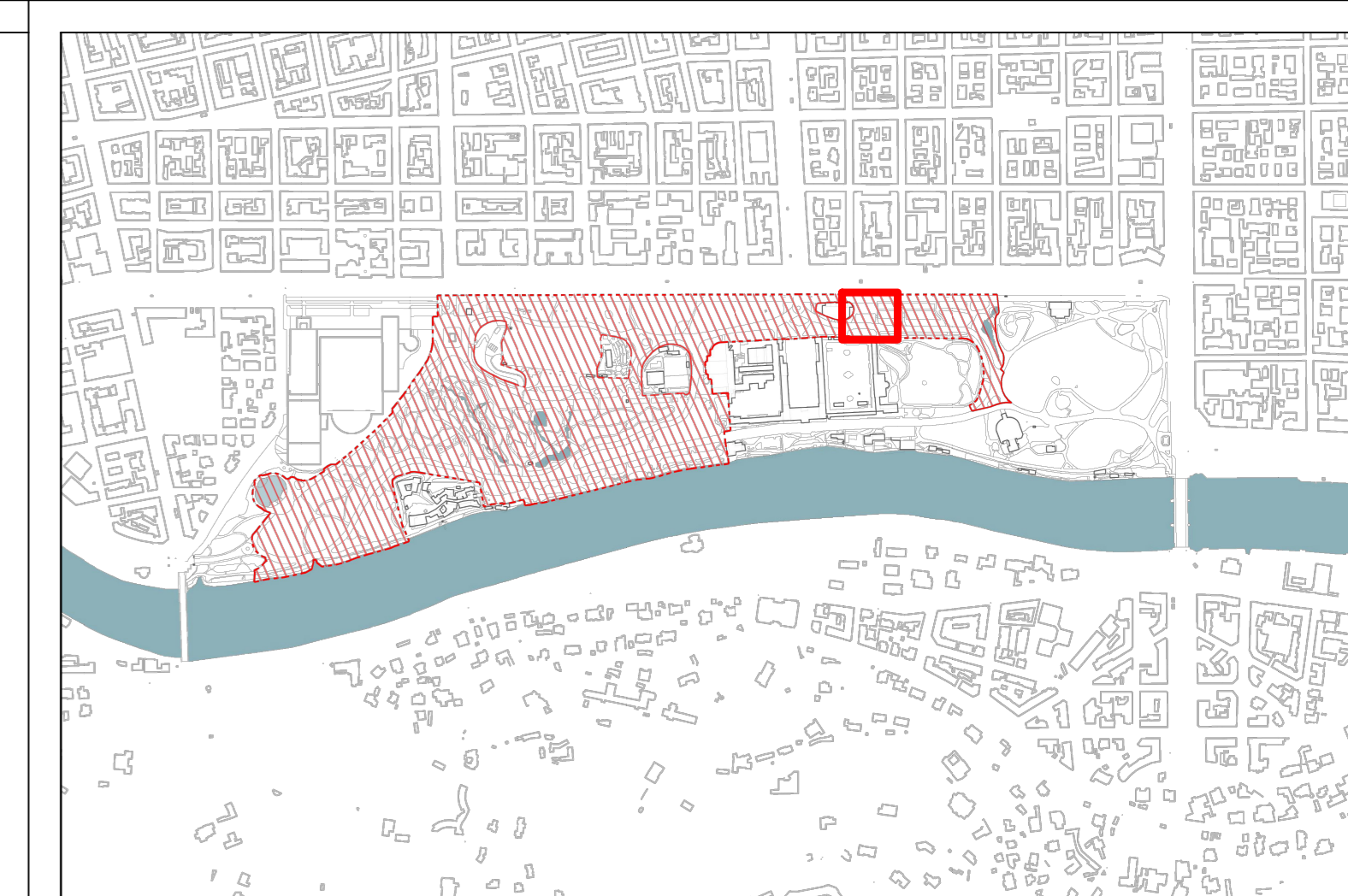

SCR PIEMONTE S.p.a. SOCIETÀ DI COMMITTENZA

CITTA' DI TORINO

DIREZIONE OPERE PUBBLICHE

PROGETTO ESECUTIVO

CUP: C13D21002930001
 CODICE OPERA: 22043D02

TITOLO INTERVENTO: "TORINO, IL SUO PARCO, IL SUO FIUME: MEMORIA E FUTURO" INTERVENTO DI RIQUALIFICAZIONE E RECUPERO AREE VERDI DEL PARCO DEL VALENTINO

TAVOLA: PE - PROGETTO LATRINA - DETTAGLI

DATA: 01 DICEMBRE 2023
 FORMATO ELABORATO: A0

SCALE: VARIE
 AREA PROGETTUALE: ARCHITETTURA
 CODICE GENERALE ELABORATO: 22043D02_0_0_E_AH_00_BC_411_0

VERSIONI:

VERSIONE	DATA	DESCRIZIONE
0	01 dicembre 2023	Prima redazione

RTPI PROGETTAZIONE: AGSP - ASSOCIATO ASSOCIATI (Progettazione) via Salaria 512/14 - 00198 Roma
 RTPI ESECUZIONE: CONSORZIO STABILE ALP, s.r.l. via Borsari, Marcellino 10, 20154 Milano

ORGANISMO DI CONTROLLO: Progetto Costruzione Qualità PCQ S.r.l. Responsabile di commessa: Ing. Nicola TORCIANTI

S.C.R. PIEMONTE S.p.A. Responsabile del Procedimento: Dott. Davide Ceraso

Questo abaco è di proprietà della Società di Committenza Regione Piemonte S.p.A. Qualora divulgato o riprodotto anche parzialmente, deve essere espressamente autorizzato S.C.R. Piemonte S.p.A.