

VERSIONE	DATA	DESCRIZIONE
0	10 marzo 2023	Prima redazione
Rev.1		
Rev.2		
Rev.3		

RTP PROGETTAZIONE	TIMBRI - FIRME
<b>ISOLARCHITETTI   arch. DURBIANO</b>	Responsabile del progetto: .....
<b>SINTECNA   MCM Ingegneria</b>	Responsabile dell'elaborato: .....
<b>arch. ARMANDO   NICOLA RESTAURI</b>	
RTP ESECUZIONE	TIMBRI - FIRME
	Direttore Tecnico: .....

ORGANISMO DI CONTROLLO	S.C.R. PIEMONTE S.P.A.
Responsabile di Commessa: .....	Responsabile del procedimento: .....
	<b>arch. Sergio Manto</b>

Questo elaborato è di proprietà della Società di Committenza Regione Piemonte S.p.A. Qualsiasi divulgazione o riproduzione anche parziale deve essere espressamente autorizzata.  
S.C.R. Piemonte S.p.A.



### LEGENDA

- IMG 1: Vista prospettica Salone San Giorgio
- IMG 2: Vista prospettica area bar
- IMG 3: Vista prospettica Casa di Pinerolo
- IMG 4: Vista prospettica Casa di Maigrà
- IMG 5: Sezione prospettica Case su Cortile di Avigliana

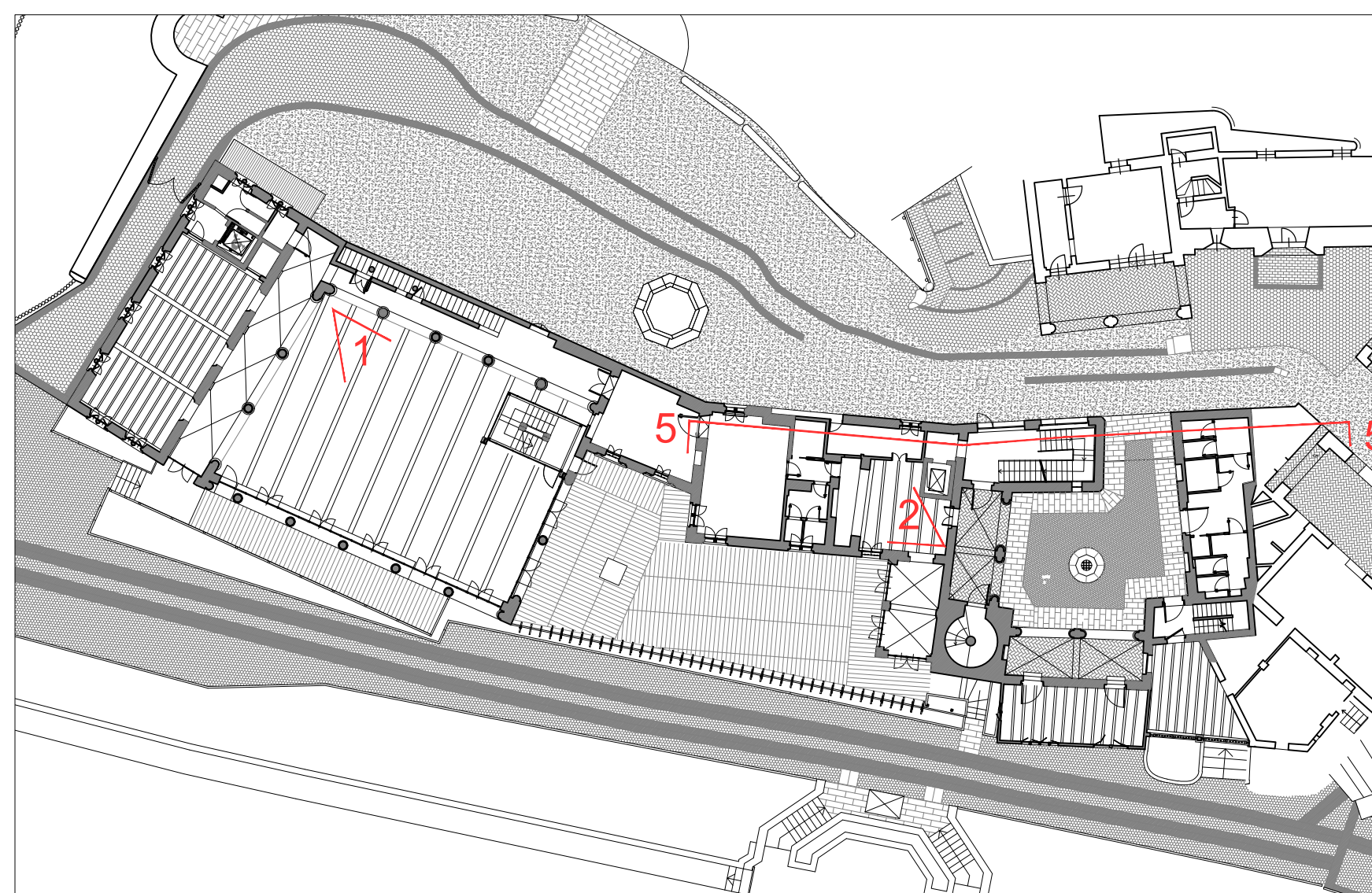

Punti di ripresa Piano terra

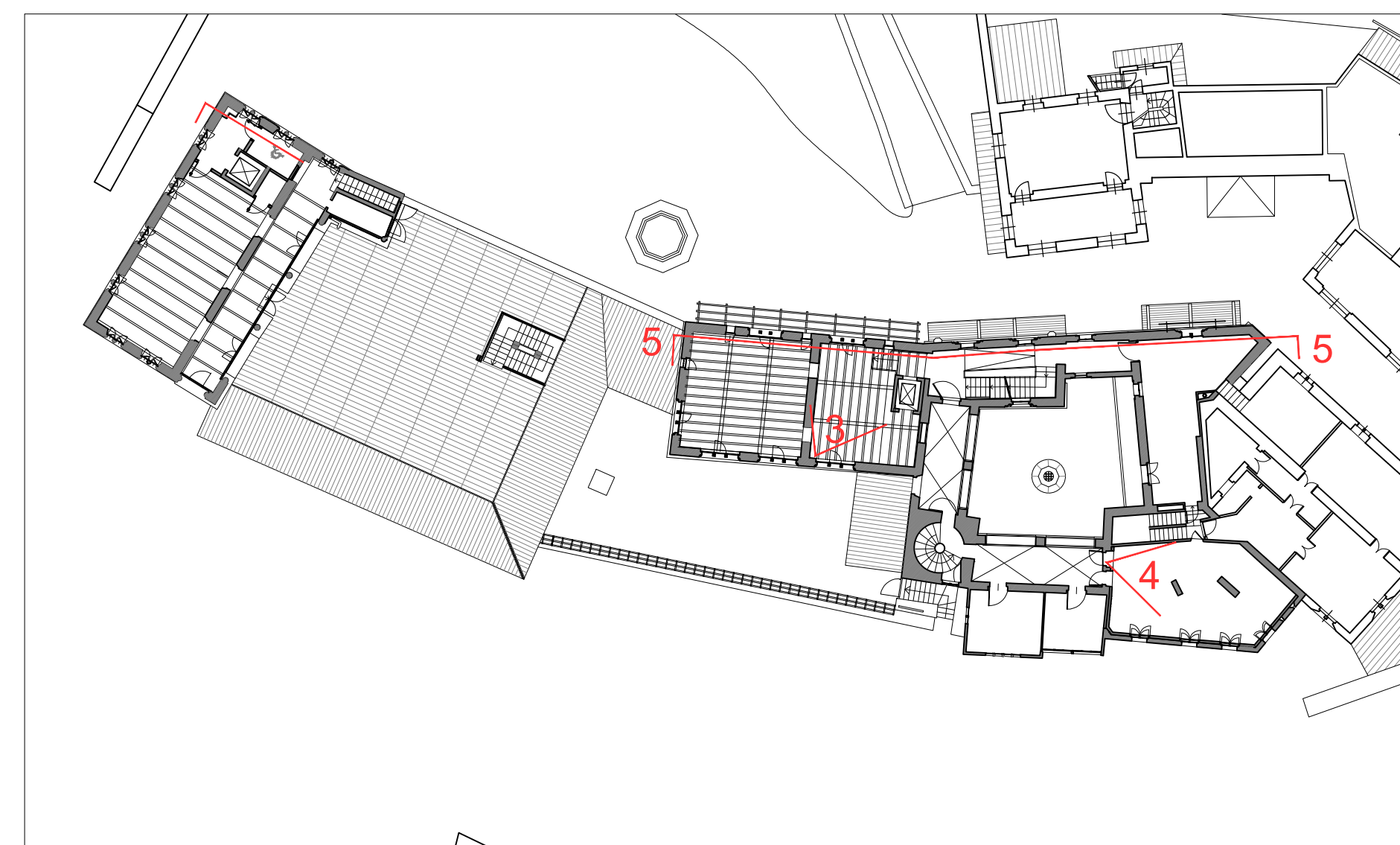

Punti di ripresa Piano primo

