

LEGENDA

Perimetro area

PERCORSI

Ciclovia VenTo percorsi

VEGETAZIONE ESISTENTE

Alberi esistenti, la posizione è indicativa di presenza nell'area di individui arborei di differente dimensione che possono trovarsi anche in raggruppamenti - in nessun modo riferibili ai singoli individui.

Area di riforestazione recente ESISTENTE

Alberature rilevate di dimensione significativa

LAVORAZIONI

Zone sottoposte a rilievi d'indagine per valutazione alberature morte/morienti/pericolose e soggette a VTA

L-area giochi mq=5.600 M-area giochi mq=4.300

VTA da effettuare (Analisi di stabilità visiva approfondita seguita da eventuale analisi strumentale con tomografo sonico) **Abbattimenti alberature interferenti:**
 stimate: Area L - n.30 ----- Area M - n.10 Area L-M - n.5

VEGETAZIONE DI PROGETTO

ALBERATURE

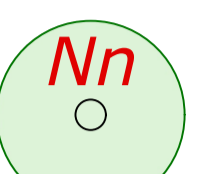

Ac - Acer campestre
 n°33 - in zolla - cf 20-25cm H 350cm
 messi a dimora in buca 1,5x1,5x0,90m con 1 palo tutore



Fo - Fraxinus ornus
 n°54 - in zolla - cf 20-25cm H 350cm
 messi a dimora in buca 1,5x1,5x0,90m con 1 palo tutore



Fe - Fraxinus excelsior
 n°26 - in zolla - cf 20-25cm H 350cm
 messi a dimora in buca 1,5x1,5x0,90m con 1 palo tutore



Oc - Ostrya carpinifolia
 n°8 - in vaso diam. cm 33 - cf 10-12cm
 messi a dimora in buca 1,5x1,5x0,90m con 1 palo tutore



Qp - Quercus petraea
 n°25 - in zolla - cf 20-25cm
 messi a dimora in buca 1,5x1,5x0,90m con 1 palo tutore



FILARI

Pi - Populus nigra "italica"
 n°117 - in zolla - cf 18-20cm
 messi a dimora in buca 1,5x1,5x0,90m con 1 palo tutore



ARBUSTI

Cornus mas
 n°20 - in zolla - H=1,00-1,25m messi
 a dimora in buca 0,5x0,5x0,50m



Corylus avellana
 n°12 - in zolla - H=1,00-1,25m messi
 a dimora in buca 0,5x0,5x0,50m



Cotinus coccyria
 n°12 - in zolla - H=1,00-1,25m messi
 a dimora in buca 0,5x0,5x0,50m



Euonymus europaeus
 n°23 - in zolla - H=1,00-1,25m messi
 a dimora in buca 0,5x0,5x0,50m



*** Intervento globale di ripristino del cotico erboso:** interventi di allontamento della vegetazione arbustiva invadente, spietramento localizzato, trasemina meccanica di idoneo miscuglio di specie foraggere e concimazione organica
 - generalizzato area giochi - ha 1,80
 - aree fitness - ha 2,20
 - campo cricket - ha 3,20

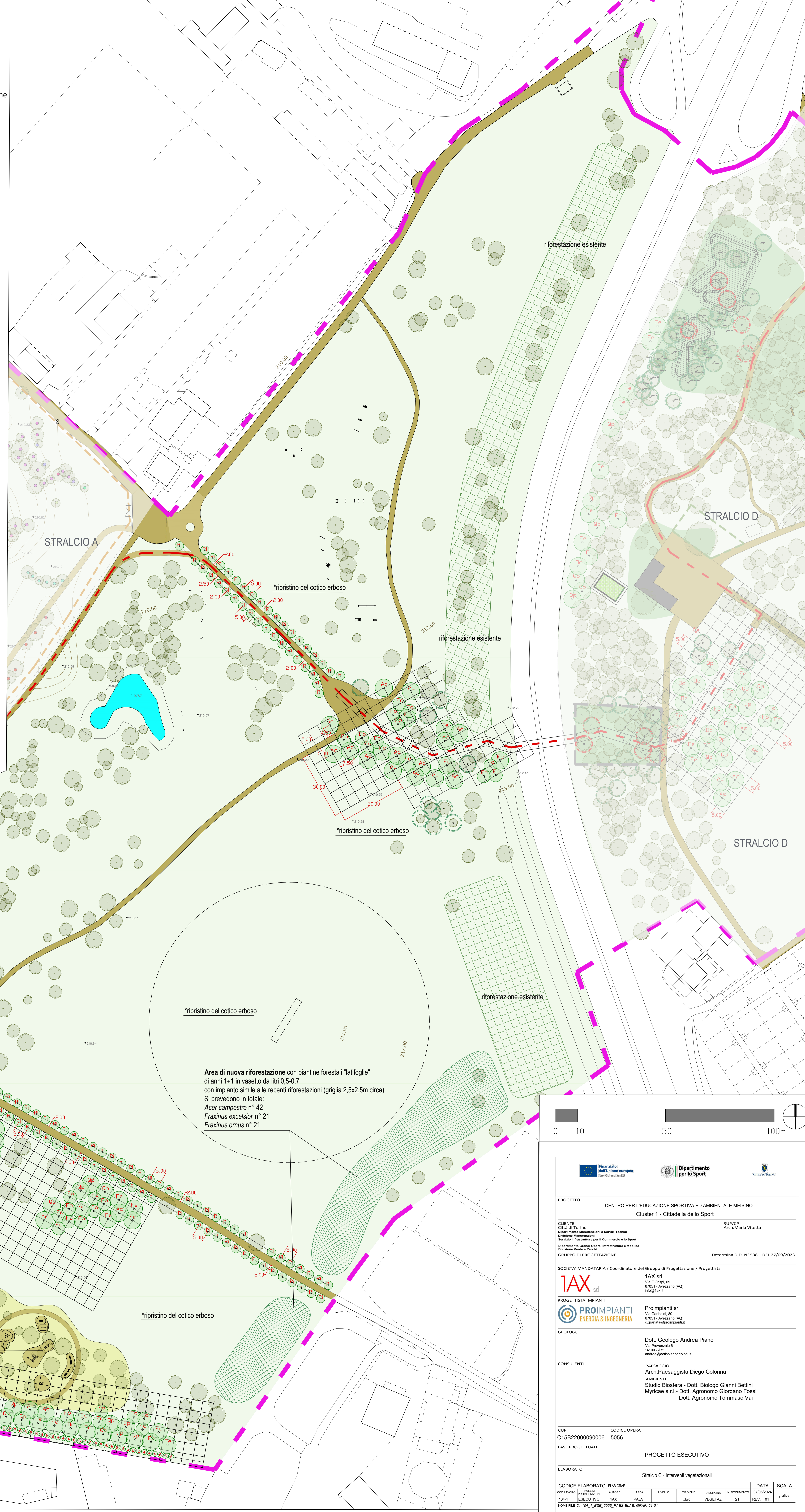

Area di nuova riforestazione con piantine forestali "latifoglie"
 di anni 1+1 in vasetto da litri 0,5-0,7
 con impianto simile alle recenti riforestazioni (griglia 2,5x2,5m circa)
 Si prevedono in totale:
 Acer campestre n° 42
 Fraxinus excelsior n° 21
 Fraxinus ornus n° 21

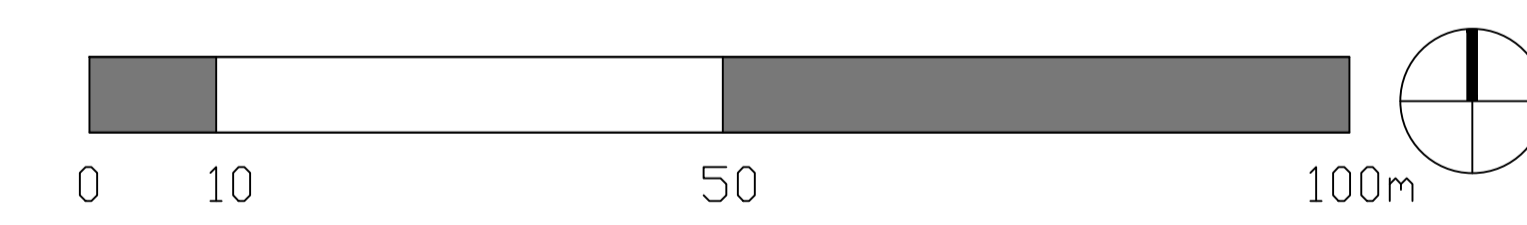

PROGETTO CENTRO PER L'EDUCAZIONE SPORTIVA ED AMBIENTALE MEISING Cluster 1 - Cittadella dello Sport																									
CLIENTE CITTÀ DI TORINO Dipartimento Manutenzioni e Servizi Tecnici Direzione Manutenzioni e Servizi Tecnici Servizio Infrastrutture e Commercio e lo Sport Dipartimento Grandi Opere, Infrastrutture e Mobilità Direzione Verde e Parchi	RUP/CP Arch. Maria Vitetta																								
GRUPPO DI PROGETTAZIONE Determina D.D. N° 5381 DEL 27/09/2023																									
SOCIETÀ MANDATARIA / Coordinatore del Gruppo di Progettazione / Progettista IAX srl Via C. Craxi, 49 07051 - Avezzano (AQ) info@iax.it																									
PROGETTISTI IMPIANTI Proimpianti srl Via Garibaldi, 89 07051 - Avezzano (AQ) g.proimpianti@proimpianti.it																									
GEOLOGO Dott. Geologo Andrea Piano Via Provenza 6 14100 - Asti andrea@adspianogeologi.it																									
CONSULENTI PAESAGGIO Arch. Paesaggista Diego Colonna AMBIENTE Studio Biosfera - Dott. Biologo Gianni Bettini Myricae s.r.l. - Dott. Agronomo Giordano Fossli Dott. Agronomo Tommaso Vai																									
CUP C15B2200090006	CODICE OPERA 5056																								
FASE PROGETTUALE PROGETTO ESECUTIVO																									
ELABORATO Stralcio C - Interventi vegetazionali																									
<table border="1"> <thead> <tr> <th>CODICE ELABORATO</th> <th>ELAB. GRAF.</th> <th>COLLABOR.</th> <th>INCARIC.</th> <th>AUTORE</th> <th>AREA</th> <th>LIVELLO</th> <th>TIPO FILE</th> <th>DISCIPLINA</th> <th>N° DOCUMENTO</th> <th>DATA</th> <th>SCALA</th> </tr> </thead> <tbody> <tr> <td>1041</td> <td>ESECUTIVO</td> <td>IAX</td> <td>PAES.</td> <td>ANG</td> <td>VEGETAZ.</td> <td>21</td> <td>REV 01</td> <td>grafica</td> <td></td> <td></td> <td></td> </tr> </tbody> </table>		CODICE ELABORATO	ELAB. GRAF.	COLLABOR.	INCARIC.	AUTORE	AREA	LIVELLO	TIPO FILE	DISCIPLINA	N° DOCUMENTO	DATA	SCALA	1041	ESECUTIVO	IAX	PAES.	ANG	VEGETAZ.	21	REV 01	grafica			
CODICE ELABORATO	ELAB. GRAF.	COLLABOR.	INCARIC.	AUTORE	AREA	LIVELLO	TIPO FILE	DISCIPLINA	N° DOCUMENTO	DATA	SCALA														
1041	ESECUTIVO	IAX	PAES.	ANG	VEGETAZ.	21	REV 01	grafica																	
NOME FILE 21-104_1_ESE_0056_PAES-ELAB. GRAF.-21-01																									